



PROTECCIÓN CIVIL
MORELOS

Introducción

CUENTA PÚBLICA ANUAL | 2023
COORDINACIÓN ESTATAL DE PROTECCIÓN CIVIL MORELOS

COORDINACIÓN ESTATAL DE PROTECCIÓN CIVIL MORELOS

Los Estados Financieros y sus notas que aquí se presentan tienen como objetivo proveer información financiera a los usuarios generales de la entidad, contiene los aspectos económicos, presupuestales, programáticos y financieros del Organismo.

El objetivo del presente documento es la revelación del contexto y de los aspectos económicos-financieros más relevantes que influyeron en las decisiones del período, y que deberán ser considerados en la elaboración de los estados financieros, presupuestales y programáticos para la mayor comprensión de los mismos y sus particularidades.

De esta manera, se informa y explica la respuesta del gobierno a las condiciones relacionadas con la información financiera, presupuestal y programática de cada período de gestión; además, se exponen aquellas políticas que podrían afectar la toma de decisiones en períodos posteriores.

El ente al ser un organismo descentralizado cuenta con recursos y personalidad jurídica propia, los principales recursos con los que opera en este periodo son derivados del Presupuesto asignado según el Presupuesto de Egresos del Gobierno del Estado de Morelos para el ejercicio fiscal del primero de enero al 31 de diciembre de 2023, y los Ingresos propios derivados de los servicios que presta esta Coordinación, en materia de Protección Civil.

Con fecha 28 de septiembre de 2012 se publicó, en el Periódico Oficial “Tierra y Libertad” número 5030, la Ley Orgánica de la Administración Pública del Estado de Morelos, ordenamiento legal que prevé dentro de la organización de la Administración Pública del Estado de Morelos, las Entidades de la Administración Pública Paraestatal compuesta entre otros por los Organismos Públicos Descentralizados, siendo que, por disposición expresa del Artículo Tercero Transitorio de la Ley antes referida, se derogan todas las demás disposiciones legales que se opongan a lo establecido en la propia Ley Orgánica de la Administración Pública del Estado de Morelos.

Ahora bien, los Organismo Públicos Descentralizados son, conforme a dicha Ley, Entidades creadas por ley o decreto del Congreso del Estado dotadas con personalidad jurídica, patrimonio propio y autonomía jerárquica respecto de la Administración Pública Central, pero están sectorizados a la Dependencia o Entidad que se establezca por acuerdo del titular del Poder Ejecutivo, a efecto de ejercer su coordinación, cualquiera que sea la estructura legal que adopten.

En virtud de ello, con fecha 16 de enero del 2018, se publicó en el Periódico Oficial “Tierra y Libertad” número 5569, Ley Estatal de Protección Civil de Morelos.

En dicha Ley se establece que la Coordinación Estatal es un Organismo Público Descentralizado de la Administración Pública, con personalidad jurídica y patrimonio propios, así como con autonomía técnica, ejecutiva, administrativa, presupuestal y de gestión, para la consecución de su objeto, la realización de sus funciones y la emisión de los actos de autoridad que conforme a la normativa correspondan, teniendo su sede en la ciudad de Cuernavaca, Morelos, sectorizado a la Secretaría de Gobierno del Estado de Morelos.

El organismo tiene como funciones proponer, dirigir, ejecutar y vigilar, en el ámbito de sus atribuciones, el cumplimiento de:

- I. Las acciones de Protección Civil en el Estado;
- II. El control operativo de las acciones que en la materia se efectúen, en coordinación con los sectores público, social y privado, grupos voluntarios y la población en general, y
- III. Las responsabilidades que se establezcan en el Programa Estatal de Protección Civil.



COORDINACIÓN ESTATAL DE PROTECCIÓN CIVIL MORELOS

El organismo tendrá como funciones proponer, dirigir, ejecutar y vigilar, en el ámbito de sus atribuciones, el cumplimiento de:

- I. Las acciones de Protección Civil en el Estado;
- II. El control operativo de las acciones que en la materia se efectúen, en coordinación con los sectores público, social y privado, grupos voluntarios y la población en general, y
- III. Las responsabilidades que se establezcan en el Programa Estatal.

La información que se presenta en este documento se refiere al ejercicio fiscal 2023.

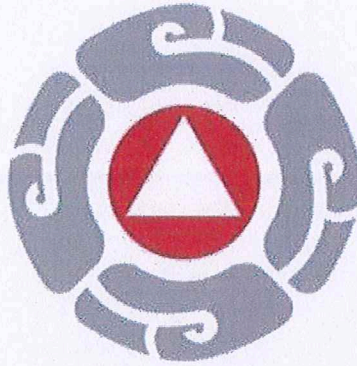

PROTECCIÓN CIVIL
MORELOS

Información Contable

CUENTA PÚBLICA ANUAL | 2023
COORDINACIÓN ESTATAL DE PROTECCIÓN CIVIL MORELOS |



Cuenta Pública Anual 2023
 Coordinación Estatal de Protección Civil Morelos
 Estado de Actividades
 Del 1 de enero al 31 de diciembre de 2022 y 2023
 (Cifras en Pesos)



Concepto	2023	2022	Concepto	2023	2022
INGRESOS Y OTROS BENEFICIOS			GASTOS Y OTRAS PÉRDIDAS		
<i>Ingresos de Gestión</i>	-	-	<i>Gastos de Funcionamiento</i>	24,532,013	23,630,629
Impuestos	-	-	Servicios Personales	17,541,355	18,174,196
Cuotas y Aportaciones de Seguridad Social	-	-	Materiales y Suministros	3,594,147	3,254,004
Contribuciones de Mejoras	-	-	Servicios Generales	3,396,511	2,202,429
Derechos	-	-			
Productos	-	-	<i>Transferencias, Asignaciones, Subsidios y Otras Ayudas</i>	821,977	533,660
Aprovechamientos	-	-	Transferencias Internas y Asignaciones al Sector Público	-	-
Ingresos por Venta de Bienes y Prestación de Servicios	-	-	Transferencias al Resto del Sector Público	-	-
			Subsidios y Subvenciones	-	-
<i>Participaciones, Aportaciones, Convenios, Incentivos Derivados de la Colaboración Fiscal, Fondos Distintos de Aportaciones, Transferencias, Asignaciones, Subsidios y Subvenciones, y Pensiones y Jubilaciones</i>	29,721,366	37,124,378	Ayudas Sociales	-	-
			Pensiones y Jubilaciones	821,977	533,660
Participaciones, Aportaciones, Convenios, Incentivos Derivados de la Colaboración Fiscal y Fondos Distintos de Aportaciones	-	-	Transferencias a Fideicomisos, Mandatos y Contratos Análogos	-	-
Transferencias, Asignaciones, Subsidios y Subvenciones, y Pensiones y Jubilaciones	29,721,366	37,124,378	Transferencias a la Seguridad Social	-	-
			Donativos	-	-
<i>Otros Ingresos y Beneficios</i>	524,470	86,324	Transferencias al Exterior	-	-
Ingresos Financieros	524,306	79,438	<i>Participaciones y Aportaciones</i>	-	-
Incremento por Variación de Inventarios	-	-	Participaciones	-	-
Disminución del Exceso de Estimaciones por Pérdida o Deterioro u Obsolescencia	-	-	Aportaciones	-	-
Disminución del Exceso de Provisiones	-	-	Convenios	-	-
Otros Ingresos y Beneficios Varios	164	6,886	<i>Intereses, Comisiones y Otros Gastos de la Deuda Pública</i>	-	-
			Intereses de la Deuda Pública	-	-
Total de Ingresos y Otros Beneficios	30,245,836	37,210,702	Comisiones de la Deuda Pública	-	-
			Gastos de la Deuda Pública	-	-
			Costo por Coberturas	-	-
			Aposos Financieros	-	-
			<i>Otros Gastos y Pérdidas Extraordinarias</i>	6,434,981	7,001,048
			Estimaciones, Depreciaciones, Deterioros, Obsolescencia y Amortizaciones	6,434,981	6,982,716
			Provisiones	-	-
			Disminución de Inventarios	-	-
			Otros Gastos	-	18,332
			<i>Inversión Pública</i>	-	-
			Inversión Pública no Capitalizable	-	-
			Total de Gastos y Otras Pérdidas	31,788,971	31,165,337
			Resultados del Ejercicio (Ahorro/Desahorro)	(1,543,135)	6,045,365

Bajo protesta de decir verdad declaramos que los Estados Financieros y sus notas, son razonablemente correctos y son responsabilidad del emisor.

ELABORÓ

 ALBERTO PERALTA RODRIGUEZ
 SUBDIRECTOR ADMINISTRATIVO

REVISÓ

 JONATHAN MILÁN CARRERA
 DIRECTOR DE ADMINISTRACIÓN Y FINANZAS

AUTORIZÓ

 VÍCTOR MANUEL MERCADO SALCEDO
 TITULAR DE LA COORDINACIÓN ESTATAL DE PROTECCIÓN CIVIL MORELOS



Cuenta Pública Anual 2023
 Coordinación Estatal de Protección Civil Morelos
 Estado de Situación Financiera
 Al 31 de diciembre de 2022 y 2023
 (Cifras en Pesos)



CONCEPTO	Año		CONCEPTO	Año	
	2023	2022		2023	2022
ACTIVO			PASIVO		
<i>Activo Circulante</i>			<i>Pasivo Circulante</i>		
Efectivo y Equivalentes	12,802,617	12,614,356	Cuentas por Pagar a Corto Plazo	2,969,238	2,394,651
Derechos a Recibir Efectivo o Equivalentes	5,410,355	2,475,572	Documentos por Pagar a Corto Plazo	-	-
Derechos a Recibir Bienes o Servicios	6,301	4,801	Porción a Corto Plazo de la Deuda Pública a Largo Plazo	-	-
Inventarios	-	-	Títulos y Valores a Corto Plazo	-	-
Almacenes	-	-	Pasivos Diferidos a Corto Plazo	-	-
Estimación por Pérdida o Deterioro de Activos Circulantes	-	-	Fondos y Bienes de Terceros en Garantía y/o Administración a Corto Plazo	-	-
Otros Activos Circulantes	-	-	Provisiones a Corto Plazo	-	-
Total de Activos Circulantes	18,219,273	15,094,729	Otros Pasivos a Corto Plazo	-	-
<i>Activo No Circulante</i>			Total de Pasivos Circulantes	2,969,238	2,394,651
Inversiones Financieras a Largo Plazo	-	-	<i>Pasivo No Circulante</i>		
Derechos a Recibir Efectivo o Equivalentes a Largo Plazo	-	-	Cuentas por Pagar a Largo Plazo	-	-
Bienes Inmuebles, Infraestructura y Construcciones en Proceso	-	-	Documentos por Pagar a Largo Plazo	-	-
Bienes Muebles	46,320,350	43,885,683	Deuda Pública a Largo Plazo	-	-
Activos Intangibles	10,591	10,591	Pasivos Diferidos a Largo Plazo	-	-
Depreciación, Deterioro y Amortización Acumulada de Bienes	(23,536,537)	(17,188,448)	Fondos y Bienes de Terceros en Garantía y/o en Administración a Largo Plazo	-	-
Activos Diferidos	-	-	Provisiones a Largo Plazo	-	-
Estimación por Pérdida o Deterioro de Activos no Circulantes	-	-	Total de Pasivos No Circulantes	-	-
Otros Activos no Circulantes	-	-	Total del Pasivo	2,969,238	2,394,651
Total de Activos No Circulantes	22,794,404	26,707,826	HACIENDA PÚBLICA / PATRIMONIO		
Total del Activo	41,013,677	41,802,555	<i>Hacienda Pública / Patrimonio Contribuido</i>	14,307,186	14,307,186
			Aportaciones	-	-
			Donaciones de Capital	14,307,186	14,307,186
			Actualización de la Hacienda Pública / Patrimonio	-	-
			<i>Hacienda Pública / Patrimonio Generado</i>	23,737,253	25,100,718
			Resultados del Ejercicio (Ahorro / Desahorro)	(1,543,135)	6,045,365
			Resultados de Ejercicios Anteriores	25,242,592	19,017,557
			Revalúos	-	-
			Reservas	-	-
			Rectificaciones de Resultados de Ejercicios Anteriores	37,796	37,796
			<i>Exceso o Insuficiencia en la Actualización de la Hacienda Pública / Patrimonio</i>	-	-
			Resultado por Posición Monetaria	-	-
			Resultado por Tenencia de Activos no Monetarios	-	-
			Total Hacienda Pública / Patrimonio	38,044,439	39,407,904
			Total del Pasivo y Hacienda Pública / Patrimonio	41,013,677	41,802,555

Bajo protesta de decir verdad declaramos que los Estados Financieros y sus notas, son razonablemente correctos y son responsabilidad del emisor.

ELABORÓ

ALBERTO PERALTA RODRIGUEZ
 SUBDIRECTOR ADMINISTRATIVO

REVISÓ

JONATHAN MILLAN CARRERA
 DIRECTOR DE ADMINISTRACIÓN Y FINANZAS

AUTORIZÓ

VÍCTOR MANUEL MERCADO SALCEDO
 TITULAR DE LA COORDINACIÓN ESTATAL DE PROTECCIÓN
 CIVIL MORELOS



Cuenta Pública Anual 2023
Coordinación Estatal de Protección Civil Morelos
Estado de Situación Financiera Detallado - LDF
Al 31 de diciembre de 2022 y al 31 de diciembre de 2023
(Cifras en Pesos)



CONCEPTO	31 de diciembre 2023	31 de diciembre 2022	CONCEPTO	31 de diciembre 2023	31 de diciembre 2022
ACTIVO			PASIVO		
<i>Activo Circulante</i>			<i>Pasivo Circulante</i>		
Efectivo y Equivalentes	12,802,617	12,614,356	Cuentas por Pagar a Corto Plazo	2,969,238	2,394,651
Efectivo	-	-	Servicios Personales por Pagar a Corto Plazo	693,651	5,454
Bancos/Tesorería	1,011,441	12,614,356	Proveedores por Pagar a Corto Plazo	1,766,980	355,891
Bancos/Dependencias y Otros	-	-	Contratistas por Obras Públicas por Pagar a Corto Plazo	-	-
Inversiones Temporales (Hasta 3 meses)	11,791,176	-	Participaciones y Aportaciones por Pagar a Corto Plazo	-	-
Fondos con Afectación Específica	-	-	Transferencias Otorgadas por Pagar a Corto Plazo	127,423	-
Depósitos de Fondos de Terceros en Garantía y/o Admón.	-	-	Int., Comisiones y Otros Gastos de la Deuda Púb. por Pagar a Corto Plazo	-	-
Otros Efectivos y Equivalentes	-	-	Retenciones y Contribuciones por Pagar a Corto Plazo	381,050	1,318,089
Derechos a Recibir Efectivo o Equivalentes	5,410,355	2,475,572	Devoluciones de la Ley de Ingresos por Pagar a Corto Plazo	-	-
Inversiones Financieras de Corto Plazo	-	-	Otras Cuentas por Pagar a Corto Plazo	134	715,217
Cuentas por Cobrar a Corto Plazo	5,369,146	2,422,930	Documentos por Pagar a Corto Plazo	-	-
Deudores Diversos por Cobrar a Corto Plazo	26,030	24,819	Documentos Comerciales por Pagar a Corto Plazo	-	-
Ingresos por Recuperar a Corto Plazo	-	-	Documentos con Contratistas por Obras Púb. por Pagar a Corto Plazo	-	-
Deudores por Anticipos de la Tesorería a Corto Plazo	-	-	Otros Documentos por Pagar a Corto Plazo	-	-
Préstamos Otorgados a Corto Plazo	-	-	Porción a Corto Plazo de la Deuda Pública a Largo Plazo	-	-
Otros Derechos a Recibir Efectivo o Equiv. a Corto Plazo	15,179	27,823	Porción a Corto Plazo de la Deuda Pública	-	-
Derechos a Recibir Bienes o Servicios	6,301	4,801	Porción a Corto Plazo de Arrendamiento Financiero	-	-
Ant. a Proveedores por Adq. de Bienes y Prest. de Serv. a Corto Plazo	-	-	Titulos y Valores a Corto Plazo	-	-
Ant. a Proveedores por Adq. de Bienes Inm. y Muebles a Corto Plazo	-	-	Pasivos Diferidos a Corto Plazo	-	-
Ant. a Proveedores por Adq. de Bienes Intangibles a Corto Plazo	-	-	Ingresos Cobrados por Adelantado a Corto Plazo	-	-
Anticipo a Contratistas por Obras Públicas a Corto Plazo	-	-	Intereses Cobrados por Adelantado a Corto Plazo	-	-
Otros Derechos a Recibir Bienes o Servicios a Corto Plazo	6,301	4,801	Otros Pasivos Diferidos a Corto Plazo	-	-
Inventarios	-	-	Fondos y Bienes de Terceros en Garantía y/o Admón. a C. P.	-	-
Inventario de Mercancías para Venta	-	-	Fondos en Garantía a Corto Plazo	-	-
Inventario de Mercancías Terminadas	-	-	Fondos en Administración a Corto Plazo	-	-
Inventario de Mercancías en Proceso de Elaboración	-	-	Fondos Contingentes a Corto Plazo	-	-
Inventario de Materias Primas, Mat. y Suministros para Producción	-	-	Fondos de Fideicomisos, Mandatos y Contratos Análogos a Corto Plazo	-	-
Bienes en Tránsito	-	-	Otros Fondos de Terceros en Garantía y/o Administración a Corto Plazo	-	-
Almacenes	-	-	Valores y Bienes en Garantía a Corto Plazo	-	-
Estimación por Pérdida o Deterioro de Activos Circulantes	-	-	Provisiones a Corto Plazo	-	-
Est. para Ctas. Incobrables por Derechos a Recibir Efectivo o Equiv.	-	-	Provisión para Demandas y Juicios a Corto Plazo	-	-
Estimación por Deterioro de Inventarios	-	-	Provisión para Contingencias a Corto Plazo	-	-
Otros Activos Circulantes	-	-	Otras Provisiones a Corto Plazo	-	-
Valores en Garantía	-	-	Otros Pasivos a Corto Plazo	-	-
Bienes en Garantía (excluye depósitos de fondos)	-	-	Ingresos por Clasificar	-	-
Bienes Deriv. de Embargos, Decom., Aseguramientos y Dación en Pago	-	-	Recaudación por Participar	-	-
Adquisición con Fondos de Terceros	-	-	Otros Pasivos Circulantes	-	-
Total de Activos Circulantes	18,219,273	15,094,729	Total de Pasivos Circulantes	2,969,238	2,394,651

153



Cuenta Pública Anual 2023
 Coordinación Estatal de Protección Civil Morelos
 Estado de Situación Financiera Detallado - LDF
 Al 31 de diciembre de 2022 y al 31 de diciembre de 2023
 (Cifras en Pesos)



CONCEPTO	31 de diciembre 2023	31 de diciembre 2022	CONCEPTO	31 de diciembre 2023	31 de diciembre 2022
<i>Activo No Circulante</i>			<i>Pasivo No Circulante</i>		
Inversiones Financieras a Largo Plazo	-	-	Cuentas por Pagar a Largo Plazo	-	-
Derechos a Recibir Efectivo o Equivalentes a Largo Plazo	-	-	Documentos por Pagar a Largo Plazo	-	-
Bienes Inmuebles, Infraestructura y Const. en Proceso	-	-	Deuda Pública a Largo Plazo	-	-
Bienes Muebles	46,320,350	43,885,683	Pasivos Diferidos a Largo Plazo	-	-
Activos Intangibles	10,591	10,591	Fdos. y Bienes de Terceros en Garantía y/o en Admón. a L.P.	-	-
Depreciación, Deterioro y Amortización Acumulada de Bienes	(23,536,537)	(17,188,448)	Provisiones a Largo Plazo	-	-
Activos Diferidos	-	-	<i>Total de Pasivos No Circulantes</i>	-	-
Estimación por Pérdida o Deterioro de Activos no Circulantes	-	-	Total del Pasivo	2,969,238	2,394,651
Otros Activos no Circulantes	-	-			
<i>Total de Activos No Circulantes</i>	<i>22,794,404</i>	<i>26,707,826</i>	HACIENDA PÚBLICA / PATRIMONIO		
Total del Activo	41,013,677	41,802,555	<i>Hacienda Pública / Patrimonio Contribuido</i>	14,307,186	14,307,186
			Aportaciones	-	-
			Donaciones de Capital	14,307,186	14,307,186
			Actualización de la Hacienda Pública / Patrimonio	-	-
			<i>Hacienda Pública / Patrimonio Generado</i>	23,737,253	25,100,718
			Resultados del Ejercicio (Ahorro / Desahorro)	(1,543,135)	6,045,365
			Resultados de Ejercicios Anteriores	25,242,592	19,017,557
			Revalúos	-	-
			Reservas	-	-
			Rectificaciones de Resultados de Ejercicios Anteriores	37,796	37,796
			<i>Exceso o Insuficiencia en la Actualización de la Hacienda Pública / Patrimonio</i>	-	-
			Resultado por Posición Monetaria	-	-
			Resultado por Tenencia de Activos no Monetarios	-	-
			Total Hacienda Pública / Patrimonio	38,044,439	39,407,904
			Total del Pasivo y Hacienda Pública / Patrimonio	41,013,677	41,802,555

Bajo protesta de decir verdad declaramos que los Estados Financieros y sus notas, son razonablemente correctos y son responsabilidad del emisor.

ELABORÓ

ALBERTO PERALTA RODRIGUEZ
 SUBDIRECTOR ADMINISTRATIVO

REVISÓ

JONATHAN MILLAN CARRERA
 DIRECTOR DE ADMINISTRACIÓN Y FINANZAS

AUTORIZÓ

VÍCTOR MANUEL MERCADO SALCEDO
 TITULAR DE LA COORDINACIÓN ESTATAL DE PROTECCIÓN
 CIVIL MORELOS



Cuenta Pública Anual 2023
 Coordinación Estatal de Protección Civil Morelos
 Estado de Cambios en la Situación Financiera
 Del 1 de enero al 31 de diciembre de 2023
 (Cifras en Pesos)



Concepto	Origen	Aplicación	Concepto	Origen	Aplicación
ACTIVO	6,348,089	5,559,211	PASIVO	574,587	-
<i>Activo Circulante</i>	-	<i>3,124,544</i>	<i>Pasivo Circulante</i>	<i>574,587</i>	-
Efectivo y Equivalentes	-	188,261	Cuentas por Pagar a Corto Plazo	574,587	-
Derechos a Recibir Efectivo o Equivalentes	-	2,934,783	Documentos por Pagar a Corto Plazo	-	-
Derechos a Recibir Bienes o Servicios	-	1,500	Porción a Corto Plazo de la Deuda Pública a Largo Plazo	-	-
Inventarios	-	-	Títulos y Valores a Corto Plazo	-	-
Almacenes	-	-	Pasivos Diferidos a Corto Plazo	-	-
Estimación por Pérdida o Deterioro de Activos Circulantes	-	-	Fdos. y Bienes de Terceros en Garantía y/o Admón. a C. P.	-	-
Otros Activos Circulantes	-	-	Provisiones a Corto Plazo	-	-
			Otros Pasivos a Corto Plazo	-	-
<i>Activo No Circulante</i>	<i>6,348,089</i>	<i>2,434,667</i>	<i>Pasivo No Circulante</i>	-	-
Inversiones Financieras a Largo Plazo	-	-	Cuentas por Pagar a Largo Plazo	-	-
Derechos a Recibir Efectivo o Equivalentes a Largo Plazo	-	-	Documentos por Pagar a Largo Plazo	-	-
Bienes Inmuebles, Infraestructura y Constr. en Proceso	-	-	Deuda Pública a Largo Plazo	-	-
Bienes Muebles	-	2,434,667	Pasivos Diferidos a Largo Plazo	-	-
Activos Intangibles	-	-	Fdos. y Bienes de Terceros en Garantía y/o Admón. a L. P.	-	-
Depreciación, Deterioro y Amort. Acumulada de Bienes	6,348,089	-	Provisiones a Largo Plazo	-	-
Activos Diferidos	-	-			
Est. por Pérdida o Deterioro de Activos no Circulantes	-	-	HACIENDA PÚBLICA / PATRIMONIO	6,225,035	7,588,500
Otros Activos no Circulantes	-	-	<i>Hacienda Pública / Patrimonio Contribuido</i>	-	-
			Aportaciones	-	-
			Donaciones de Capital	-	-
			Actualización de la Hacienda Pública / Patrimonio	-	-
			<i>Hacienda Pública / Patrimonio Generado</i>	<i>6,225,035</i>	<i>7,588,500</i>
			Resultados del Ejercicio (Ahorro / Desahorro)	-	7,588,500
			Resultados de Ejercicios Anteriores	6,225,035	-
			Revalúos	-	-
			Reservas	-	-
			Rectificaciones de Resultados de Ejercicios Anteriores	-	-
			<i>Exceso o Insuficiencia en la Actualización de la Hacienda Pública / Patrimonio</i>	-	-
			Resultado por Posición Monetaria	-	-
			Resultado por Tenencia de Activos no Monetarios	-	-

Bajo protesta de decir verdad declaramos que los Estados Financieros y sus notas, son razonablemente correctos y son responsabilidad del emisor.

ELABORÓ

ALBERTO PERALTA RODRIGUEZ
 SUBDIRECTOR ADMINISTRATIVO

REVISÓ

JONATHAN MILLAN CARRERA
 DIRECTOR DE ADMINISTRACIÓN Y FINANZAS

AUTORIZÓ

VICTOR MANUEL MERCADO SALCEDO
 TITULAR DE LA COORDINACIÓN ESTATAL DE PROTECCIÓN CIVIL MORELOS



Cuenta Pública Anual 2023
 Coordinación Estatal de Protección Civil Morelos
 Estado Analítico del Activo
 Del 1 de enero al 31 de diciembre de 2023
 (Cifras en Pesos)



Concepto	Saldo Inicial 1	Cargos del Periodo 2	Abonos del Periodo 3	Saldo Final 4 = (1 + 2 - 3)	Variación del Periodo (4 - 1)
ACTIVO	41,802,555	71,619,373	72,408,251	41,013,677	(788,878)
<i>Activo Circulante</i>	<i>15,094,729</i>	<i>69,097,814</i>	<i>65,973,270</i>	<i>18,219,273</i>	<i>3,124,544</i>
Efectivo y Equivalentes	12,614,356	38,645,009	38,456,748	12,802,617	188,261
Derechos a Recibir Efectivo o Equivalentes	2,475,572	30,451,305	27,516,522	5,410,355	2,934,783
Derechos a Recibir Bienes o Servicios	4,801	1,500	-	6,301	1,500
Inventarios	-	-	-	-	-
Almacenes	-	-	-	-	-
Estimación por Pérdida o Deterioro de Activos Circulantes	-	-	-	-	-
Otros Activos Circulantes	-	-	-	-	-
<i>Activo No Circulante</i>	<i>26,707,826</i>	<i>2,521,559</i>	<i>6,434,981</i>	<i>22,794,404</i>	<i>(3,913,422)</i>
Inversiones Financieras a Largo Plazo	-	-	-	-	-
Derechos a Recibir Efectivo o Equivalentes a Largo Plazo	-	-	-	-	-
Bienes Inmuebles, Infraestructura y Constr. en Proceso	-	-	-	-	-
Bienes Muebles	43,885,683	2,434,667	-	46,320,350	2,434,667
Activos Intangibles	10,591	-	-	10,591	-
Depreciación, Deterioro y Amort. Acumulada de Bienes	(17,188,448)	86,892	6,434,981	(23,536,537)	(6,348,089)
Activos Diferidos	-	-	-	-	-
Est. por Pérdida o Deterioro de Activos no Circulantes	-	-	-	-	-
Otros Activos no Circulantes	-	-	-	-	-

Bajo protesta de decir verdad declaramos que los Estados Financieros y sus notas, son razonablemente correctos y son responsabilidad del emisor.

ELABORÓ

ALBERTO PERALTA RODRÍGUEZ
 SUBDIRECTOR ADMINISTRATIVO

REVISÓ

JONATHAN WILLAN CARRERA
 DIRECTOR DE ADMINISTRACIÓN Y FINANZAS

AUTORIZÓ

VÍCTOR MANUEL MERCADO SALCEDO
 TITULAR DE LA COORDINACIÓN ESTATAL DE
 PROTECCIÓN CIVIL MORELOS



Cuenta Pública Anual 2023
Coordinación Estatal de Protección Civil Morelos
Estado Analítico de la Deuda y Otros Pasivos
Del 1 de enero al 31 de diciembre de 2023
(Cifras en Pesos)



Denominación de las Deudas	Moneda de Contratación	Institución o País Acreedor	Saldo Inicial del Periodo	Saldo Final del Periodo
DEUDA PÚBLICA				
Corto Plazo				
Deuda Interna	Pesos		-	-
Instituciones de Crédito			-	-
Títulos y Valores			-	-
Arrendamientos Financieros			-	-
Deuda Externa	Pesos		-	-
Organismos Financieros Internacionales			-	-
Deuda Bilateral			-	-
Títulos y Valores			-	-
Arrendamientos Financieros			-	-
<i>Subtotal a Corto Plazo</i>			-	-
Largo Plazo				
Deuda Interna	Pesos		-	-
Instituciones de Crédito			-	-
Títulos y Valores			-	-
Arrendamientos Financieros			-	-
Deuda Externa	Pesos		-	-
Organismos Financieros Internacionales			-	-
Deuda Bilateral			-	-
Títulos y Valores			-	-
Arrendamientos Financieros			-	-
<i>Subtotal a Largo Plazo</i>			-	-
Otros Pasivos			2,394,651	2,969,238
Total Deuda y Otros Pasivos			2,394,651	2,969,238

Bajo protesta de decir verdad declaramos que los Estados Financieros y sus notas, son razonablemente correctos y son responsabilidad del emisor.

ELABORÓ

ALBERTO PERALTA RODRÍGUEZ
SUBDIRECTOR ADMINISTRATIVO

REVISÓ

JONATHAN MILLAN CARRERA
DIRECTOR DE ADMINISTRACIÓN Y FINANZAS

AUTORIZÓ

VÍCTOR MANUEL MERCADO SALCEDO
TITULAR DE LA COORDINACIÓN ESTATAL DE
PROTECCIÓN CIVIL MORELOS



Cuenta Pública Anual 2023
 Coordinación Estatal de Protección Civil Morelos
 Informe Analítico de la Deuda Pública y Otros Pasivos - LDF
 Del 1 de enero al 31 de diciembre de 2023
 (Cifras en Pesos)



Denominación de la Deuda Pública y Otros Pasivos	Saldo al 31 de Diciembre de 2022	Disposiciones del Periodo	Amortizaciones del Periodo	Revaluaciones, Reclasificaciones y Otros Ajustes	Saldo Final del Periodo	Pago de Intereses del Periodo	Pago de Comisiones y demás costos asociados durante el Periodo
Deuda Pública	-	-	-	-	-	-	-
<i>Corto Plazo</i>	-	-	-	-	-	-	-
Instituciones de Crédito	-	-	-	-	-	-	-
Títulos y Valores	-	-	-	-	-	-	-
Arrendamientos Financieros	-	-	-	-	-	-	-
<i>Largo Plazo</i>	-	-	-	-	-	-	-
Instituciones de Crédito	-	-	-	-	-	-	-
Títulos y Valores	-	-	-	-	-	-	-
Arrendamientos Financieros	-	-	-	-	-	-	-
Otros Pasivos	2,394,651	-	-	-	2,969,238	-	-
Total de la Deuda Pública y Otros Pasivos	2,394,651	-	-	-	2,969,238	-	-
Deuda Contingente¹ (Informativo)							
Deuda Contingente 1	-	-	-	-	-	-	-
Deuda Contingente 2	-	-	-	-	-	-	-
Deuda Contingente xx	-	-	-	-	-	-	-
Valor de Instrumentos Bono Cupón Cero²							
Instrumento Bono Cupón Cero 1	-	-	-	-	-	-	-
Instrumento Bono Cupón Cero 2	-	-	-	-	-	-	-
Instrumento Bono Cupón Cero 3	-	-	-	-	-	-	-

- Se refiere a cualquier Financiamiento sin fuente o garantía de pago definida, que sea asumida de manera solidaria o subsidiaria por las Entidades Federativas con sus Municipios, organismos descentralizados y empresas de participación estatal mayoritaria y fideicomisos, locales o municipales, y por los Municipios con sus respectivos organismos descentralizados y empresas de participación municipal mayoritaria.
- Se refiere al valor del Bono Cupón Cero que respalda el pago de los créditos asociados al mismo (Activo).

Obligaciones a Corto Plazo	Monto Contratado	Plazo Pactado	Tasa de Interés	Comisiones y Costos Relacionados	Tasa Efectiva
Obligaciones a Corto Plazo (Informativo)					
Crédito 1	-	-	-	-	-
Crédito 2	-	-	-	-	-
Crédito xx	-	-	-	-	-

Bajo protesta de decir verdad declaramos que los Estados Financieros y sus notas, son razonablemente correctos y son responsabilidad del emisor.

ELABORÓ

 ALBERTO PERALTA RODRÍGUEZ
 SUBDIRECTOR ADMINISTRATIVO

REVISÓ

 JONATHAN VILLAN CARRERA
 DIRECTOR DE ADMINISTRACIÓN Y FINANZAS

AUTORIZÓ

 VÍCTOR MANUEL MERCADO SALCEDO
 TITULAR DE LA COORDINACIÓN ESTATAL DE PROTECCIÓN CIVIL MORELOS



Cuenta Pública Anual 2023
 Coordinación Estatal de Protección Civil Morelos
 Informe Analítico de Obligaciones Diferentes de Financiamientos - LDF
 Del 1 de enero al 31 de diciembre de 2023
 (Cifras en Pesos)



Denominación de las Obligaciones Diferentes de Financiamiento	Fecha del Contrato	Fecha de inicio de operación del proyecto	Fecha de vencimiento	Monto de la inversión pactado	Plazo pactado	Monto promedio mensual del pago de la contraprestación	Monto promedio mensual del pago de la contraprestación correspondiente al pago de inversión	Monto pagado de la inversión al 31 de diciembre de 2023	Monto pagado de la inversión actualizado al 31 de diciembre de 2023	Saldo pendiente por pagar de la inversión al 31 de diciembre de 2023
Asociaciones Público Privadas (APP's)				-		-	-	-	-	-
APP 1				-		-	-	-	-	-
APP 2				-		-	-	-	-	-
APP 3				-		-	-	-	-	-
APP xx				-		-	-	-	-	-
Otros Instrumentos				-		-	-	-	-	-
Otro Instrumento 1				-		-	-	-	-	-
Otro Instrumento 2				-		-	-	-	-	-
Otro Instrumento 3				-		-	-	-	-	-
Otro Instrumento xx				-		-	-	-	-	-
Total de Obligaciones Diferentes de Financiamiento				-		-	-	-	-	-

NO APLICA

Bajo protesta de decir verdad declaramos que los Estados Financieros y sus notas, son razonablemente correctos y son responsabilidad del emisor.

ELABORÓ

 ALBERTO PERALTA RODRIGUEZ
 SUBDIRECTOR ADMINISTRATIVO

REVISÓ

 JONATHAN MILLÁN CARRERA
 DIRECTOR DE ADMINISTRACIÓN Y FINANZAS

AUTORIZÓ

 VÍCTOR MANUEL MERCADO SALCEDO
 TITULAR DE LA COORDINACIÓN ESTATAL DE PROTECCIÓN CIVIL MORELOS



Cuenta Pública Anual 2023
Coordinación Estatal de Protección Civil Morelos
Estado de Variación en la Hacienda Pública
Del 1 de enero al 31 de diciembre de 2023
(Cifras en Pesos)



Concepto	Hacienda Pública/Patrimonio Contribuido	Hacienda Pública/Patrimonio Generado de Ejercicios Anteriores	Hacienda Pública/Patrimonio Generado del Ejercicio	Exceso o Insuficiencia en la Actualización de la Hacienda Pública / Patrimonio	TOTAL
Hacienda Pública / Patrimonio Contribuido Neto de 2022	14,307,186	-	-	-	14,307,186
<i>Aportaciones</i>	-	-	-	-	-
<i>Donaciones de Capital</i>	14,307,186	-	-	-	14,307,186
<i>Actualización de la Hacienda Pública / Patrimonio</i>	-	-	-	-	-
Hacienda Pública / Patrimonio Generado Neto de 2022	-	19,055,353	6,045,365	-	25,100,718
<i>Resultados del Ejercicio (Ahorro / Desahorro)</i>	-	-	6,045,365	-	6,045,365
<i>Resultados de Ejercicios Anteriores</i>	-	19,017,557	-	-	19,017,557
<i>Revalúos</i>	-	-	-	-	-
<i>Reservas</i>	-	-	-	-	-
<i>Rectificaciones de Resultados de Ejercicios Anteriores</i>	-	37,796	-	-	37,796
Exceso o Insuficiencia en la Actualización de la Hacienda Pública / Patrimonio Neto de 2022	-	-	-	-	-
<i>Resultado por Posición Monetaria</i>	-	-	-	-	-
<i>Resultado por Tenencia de Activos no Monetarios</i>	-	-	-	-	-
Hacienda Pública / Patrimonio Neto Final de 2022	14,307,186	19,055,353	6,045,365	-	39,407,904
Cambios en la Hacienda Pública / Patrimonio Contribuido Neto de 2023	-	-	-	-	-
<i>Aportaciones</i>	-	-	-	-	-
<i>Donaciones de Capital</i>	-	-	-	-	-
<i>Actualización de la Hacienda Pública / Patrimonio</i>	-	-	-	-	-
Variaciones de la Hacienda Pública / Patrimonio Generado Neto de 2023	-	6,225,035	(7,588,500)	-	(1,363,465)
<i>Resultados del Ejercicio (Ahorro / Desahorro)</i>	-	-	(1,543,135)	-	(1,543,135)
<i>Resultados de Ejercicios Anteriores</i>	-	6,225,035	(6,045,365)	-	179,670
<i>Revalúos</i>	-	-	-	-	-
<i>Reservas</i>	-	-	-	-	-
<i>Rectificaciones de Resultados de Ejercicios Anteriores</i>	-	-	-	-	-
Cambios en el Exceso o Insuficiencia en la Actualización de la Hacienda Pública / Patrimonio Neto de 2023	-	-	-	-	-
<i>Resultado por Posición Monetaria</i>	-	-	-	-	-
<i>Resultado por Tenencia de Activos no Monetarios</i>	-	-	-	-	-
Hacienda Pública / Patrimonio Neto Final de 2023	14,307,186	25,280,388	(1,543,135)	-	38,044,439

Bajo protesta de decir verdad declaramos que los Estados Financieros y sus notas, son razonablemente correctos y son responsabilidad del emisor.

ELABORÓ

ALBERTO PERALTA RODRÍGUEZ
SUBDIRECTOR ADMINISTRATIVO

REVISÓ

JONATHAN WILLIAN CARRERA
DIRECTOR DE ADMINISTRACIÓN Y FINANZAS

AUTORIZÓ

VÍCTOR MANUEL MERCADO SALCEDO
TITULAR DE LA COORDINACIÓN ESTATAL DE PROTECCIÓN CIVIL
MORELOS



Cuenta Pública Anual 2023
 Coordinación Estatal de Protección Civil Morelos
 Estado de Flujos de Efectivo
 Del 1 de enero al 31 de diciembre de 2022 y 2023
 (Cifras en Pesos)



Concepto	2023	2022	Concepto	2023	2022
Flujos de Efectivo de las Actividades de Operación			Flujos de Efectivo de las Actividades de Inversión		
<i>Origen</i>	30,245,836	37,210,703	<i>Origen</i>	4,166,063	7,916,619
Impuestos	-	-	Bienes Inmuebles, Infraestructura y Construcciones en Proceso	-	-
Cuotas y Aportaciones de Seguridad Social	-	-	Bienes Muebles	-	-
Contribuciones de Mejoras	-	-	Otros Orígenes de Inversión	4,166,063	7,916,619
Derechos	-	-	<i>Aplicación</i>	2,434,667	13,624,726
Productos	-	-	Bienes Inmuebles, Infraestructura y Construcciones en Proceso	-	-
Aprovechamientos	-	-	Bienes Muebles	2,434,667	5,106,219
Ingresos por Venta de Bienes y Prestación de Servicios	-	-	Otras Aplicaciones de Inversión	-	8,518,507
Participaciones, Aportaciones, Convenios, Incentivos Derivados de la Colaboración Fiscal y Fondos Distintos de Aportaciones	-	-			
Transferencias, Asignaciones, Subsidios y Subvenciones, y Pensiones y Jubilaciones	29,721,366	37,124,378	Flujos Netos de Efectivo por Actividades de Inversión	1,731,396	(5,708,107)
Otros Orígenes de Operación	524,470	86,325			
			Flujo de Efectivo de las Actividades de Financiamiento		
<i>Aplicación</i>	31,788,971	31,165,337	<i>Origen</i>	-	-
Servicios Personales	17,541,355	18,174,196	Endeudamiento Neto	-	-
Materiales y Suministros	3,594,147	3,254,004	Interno	-	-
Servicios Generales	3,396,511	2,202,429	Externo	-	-
Transf. Internas y Asignaciones al Sector Público	-	-	Otros Orígenes de Financiamiento	-	-
Transferencias al resto del Sector Público	-	-	<i>Aplicación</i>	-	-
Subsidios y Subvenciones	-	-	Servicios de la Deuda	-	-
Ayudas Sociales	-	-	Interno	-	-
Pensiones y Jubilaciones	821,977	533,660	Externo	-	-
Transf. a Fideicomisos, Mandatos y Contratos Análogos	-	-	Otras Aplicaciones de Financiamiento	-	-
Transferencias a la Seguridad Social	-	-			
Donativos	-	-	Flujos Netos de Efectivo por Actividades de Financiamiento	-	-
Transferencias al Exterior	-	-			
Participaciones	-	-	<i>Incremento/Disminución Neta en el Efectivo y Equivalentes al Efectivo</i>	188,261	337,259
Aportaciones	-	-			
Convenios	-	-	Efectivo y Equivalentes al Efectivo al Inicio del Ejercicio	12,614,356	12,277,097
Otras Aplicaciones de Operación	6,434,981	7,001,048			
			Efectivo y Equivalentes al Efectivo al Final del Ejercicio	12,802,617	12,614,356
Flujos Netos de Efectivo por Actividades de Operación	(1,543,135)	6,045,366			

Bajo protesta de decir verdad declaramos que los Estados Financieros y sus notas, son razonablemente correctos y son responsabilidad del emisor.

ELABORÓ

ALBERTO PERALTA RODRIGUEZ
 SUBDIRECTOR ADMINISTRATIVO

REVISÓ

JONATHAN MILLÁN CARRERA
 DIRECTOR DE ADMINISTRACIÓN Y FINANZAS

AUTORIZÓ

VÍCTOR MANUEL MERCADO SALCEDO
 TITULAR DE LA COORDINACIÓN ESTATAL DE PROTECCIÓN CIVIL MORELOS

COORDINACIÓN ESTATAL DE PROTECCIÓN CIVIL MORELOS

PASIVOS CONTINGENTES

Al 31 de diciembre de 2023

CUENTA	NOMBRE DE LA CUENTA	IMPORTE
7410	DEMANDAS JUDICIALES EN PROCESO DE RESOLUCIÓN	688,660.71
7410-001	LABORAL	688,660.71
7410-001-0001	ILSE PAMELA SANTOS ARIZMENDI	60,891.19
7410-001-0005	MARÍA DEL ROSARIO BELTRÁN COLÍN	627,769.52

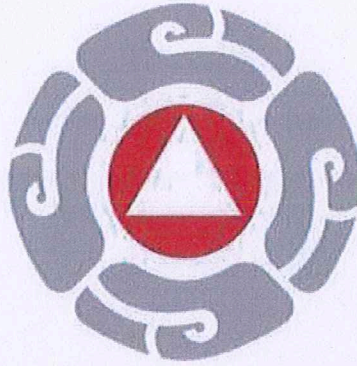

PROTECCIÓN CIVIL
MORELOS

Notas a los estados financieros

CUENTA PÚBLICA ANUAL
COORDINACIÓN ESTATAL DE PROTECCIÓN CIVIL MORELOS

2023

a) NOTAS DE DESGLOSE

J) NOTAS AL ESTADO DE SITUACIÓN FINANCIERA:

ACTIVO

EFFECTIVO Y EQUIVALENTES

- Los fondos con afectación específica, el tipo y monto de los mismos se integra de la siguiente manera:
 - Cuentas bancarias específicas, para el manejo y custodia de recursos federales:

RELACION DE CUENTAS BANCARIAS PRODUCTIVAS ESPECÍFICAS AL 31 DE DICIEMBRE DE 2023

Clave	Fondo, Programa o Convenio	Datos de la Cuenta Bancaria	
		Institución Bancaria	Número de Cuenta

Al cierre del periodo no se cuenta con cuentas bancarias de recursos federales

- Cuentas bancarias generales con saldos al final del periodo.

SALDOS AL AL 31 DE DICIEMBRE DE 2023
BANCOS

1112	BANCOS/TESORERÍA	1,011,440.60
1112-001	RECURSOS ESTATALES	1,011,440.60
1112-001-004	2022	700,811.76
1112-001-004-0002	65509055971 PRESUPUESTO APROBADO SANTANDER	700,811.76
1112-001-005	2023	310,628.84
1112-001-005-0001	22000805187 SERVICIOS PERSONALES SANTANDER	218,527.35
1112-001-005-0002	22000805156 GASTO CORRIENTE SANTANDER	92,101.49
1112-001-005-0003	22000805190 INGRESOS PROPIOS	-

- Fondos con afectación específica
Este ente no maneja Fondos de afectación específica.

Inversiones financieras

SALDOS AL AL 31 DE DICIEMBRE DE 2023

1114	INVERSIONES TEMPORALES (HASTA 3 MESES)	11,791,176.42
1114-001	RECURSOS ESTATALES	11,791,176.42
1114-001-001	2023	11,791,176.42
1114-001-001-0001	65509055971 PRESUPUESTO APROBADO SANTANDER	11,791,176.42

DERECHOS A RECIBIR EFECTIVO Y EQUIVALENTES Y BIENES O SERVICIOS

2. El Ente no cuenta en sus registros con contribuciones pendientes de cobro y/o por recuperar de hasta cinco ejercicios anteriores, asimismo no se tienen registros de montos sujetos a algún tipo de juicio con una antigüedad mayor a la señalada.

Relación de cuentas por cobrar:

SALDOS AL AL 31 DE DICIEMBRE DE 2023

1122	CUENTAS POR COBRAR A CORTO PLAZO	5,369,146.34
1122-001	RECURSOS ESTATALES	2,078,762.34
1122-001-001	GOBIERNO DEL ESTADO DE MORELOS	2,078,762.34
1122-001-001-0001	SERVICIOS PERSONALES	2,078,762.34
1122-91	TRANSFERENCIAS Y ASIGNACIONES	3,290,384.00
1122-91-001	RECURSOS ESTATALES	3,290,384.00
1122-91-001-001	GOBIERNO DEL ESTADO DE MORELOS	3,290,384.00
1122-91-001-001-0004	SERVICIOS PRESTADOS POR CEPCM	3,290,384.00
1123	DEUDORES DIVERSOS POR COBRAR A CORTO PLAZO	26,029.89
1123-001	RECURSOS ESTATALES	26,029.89
1123-001-100	FUNCIONARIOS DE LA CEPCM	3,415.13
1123-001-100-0013	RAYMUNDO VÁZQUEZ RODRÍGUEZ	375.00
1123-001-100-0019	MOISES DANIEL LOPEZ MORALES	3,040.13
1123-001-200	VARIOS	22,614.76
1123-001-200-0001	BANORTE	22,011.56
1123-001-200-0006	SANTANDER	603.20
1129	OTROS DERECHOS A RECIBIR EFECTIVO O EQUIVALENTES A CORTO PL	15,178.67
1129-001	RECURSOS ESTATALES	15,178.67
1129-001-001	RETENCIONES DE IMPUESTOS	15,053.57
1129-001-001-0001	IMPUESTO SOBRE LA RENTA - ISR	15,053.57
1129-001-002	SUBSIDIOS	125.10
1129-001-002-0001	SUBSIDIO PARA EL EMPLEO	125.10

Antigüedad de saldos cuentas por cobrar

Análisis de cuentas por cobrar de manera agrupada por tipo y con una desagregación por su vencimiento en días a 90, 180, menor o igual a 365 y mayor a 365:

CUENTA	NOMBRE	MENOS DE 90 DÍAS	90 DÍAS	180 DÍAS	365 DÍAS	TOTAL
1122	CUENTAS POR COBRAR A CORTO PLAZO	3,290,384.00	-	-	2,078,762.34	5,369,146.34
1122-001	RECURSOS ESTATALES	-	-	-	2,078,762.34	2,078,762.34
1122-001-001	GOBIERNO DEL ESTADO DE MORELOS	-	-	-	2,078,762.34	2,078,762.34
1122-001-001-0001	SERVICIOS PERSONALES	-	-	-	2,078,762.34	2,078,762.34
1122-91	TRANSFERENCIAS Y ASIGNACIONES	3,290,384.00	-	-	-	3,290,384.00
1122-91-001	RECURSOS ESTATALES	3,290,384.00	-	-	-	3,290,384.00
1122-91-001-001	GOBIERNO DEL ESTADO DE MORELOS	3,290,384.00	-	-	-	3,290,384.00
1122-91-001-001-0004	SERVICIOS PRESTADOS POR CEPCM	3,290,384.00	-	-	-	3,290,384.00

1123	DEUDORES DIVERSOS POR COBRAR A CORTO PLAZO	4,018.33	-	-	22,011.56	26,029.89
1123-001	RECURSOS ESTATALES	4,018.33	-	-	22,011.56	26,029.89
1123-001-100	FUNCIONARIOS DE LA CEPCM	3,415.13	-	-	-	3,415.13
1123-001-100-0013	RAYMUNDO VÁZQUEZ RODRÍGUEZ	375.00	-	-	-	375.00
1123-001-100-0019	MOISES DANIEL LOPEZ MORALES	3,040.13	-	-	-	3,040.13
1123-001-200	VARIOS	603.20	-	-	22,011.56	22,614.76
1123-001-200-0001	BANORTE	-	-	-	22,011.56	22,011.56
1123-001-200-0006	SANTANDER	603.20	-	-	-	603.20
1129	OTROS DERECHOS A RECIBIR EFECTIVO O EQUIVALENTES	125.10	-	-	15,053.57	15,178.67
1129-001	RECURSOS ESTATALES	125.10	-	-	15,053.57	15,178.67
1129-001-001	RETENCIONES DE IMPUESTOS	-	-	-	15,053.57	15,053.57
1129-001-001-0001	IMPUESTO SOBRE LA RENTA - ISR	-	-	-	15,053.57	15,053.57
1129-001-002	SUBSIDIOS	125.10	-	-	-	125.10
1129-001-002-0001	SUBSIDIO PARA EL EMPLEO	125.10	-	-	-	125.10

Las cuentas por cobrar registradas en el rubro de derechos a recibir efectivo o equivalentes a largo plazo corresponden a aquellas que se encuentran en proceso jurídico para su recuperación, situación que no se ha dado.

BIENES DISPONIBLES PARA SU TRANSFORMACIÓN O CONSUMO (INVENTARIOS)

- La Coordinación Estatal de Protección Civil Morelos no realiza procesos de transformación y/o elaboración de bienes.

ALMACÉN

- El Ente, no cuenta con Almacén de materiales, sólo con un espacio en donde se resguarda lo que las unidades administrativas solicitan para su consumo inmediato.

- Método de valuación del almacén

No se aplica método de valuación alguno al inventario de acuerdo con lo explicado en el punto anterior.

INVERSIONES FINANCIERAS

- El Ente no cuenta con Inversiones Financieras que se consideren fideicomisos.
- El saldo de las inversiones financieras es el siguiente:

SALDOS AL 31 DE DICIEMBRE DE 2023

1114	INVERSIONES TEMPORALES (HASTA 3 MESES)	11,791,176.42
1114-001	RECURSOS ESTATALES	11,791,176.42
1114-001-001	2023	11,791,176.42
1114-001-001-0001	65509055971 PRESUPUESTO APROBADO SANTANDER	11,791,176.42

BIENES MUEBLES, INMUEBLES E INTANGIBLES

8. Se informa de manera agrupada por cuenta, los rubros de Bienes Muebles.

SALDOS AL AL 31 DE DICIEMBRE DE 2023

1240	BIENES MUEBLES	46,320,350.01
1241	MOBILIARIO Y EQUIPO DE ADMINISTRACIÓN	3,870,522.61
1241-1	Muebles de Oficina y Estantería	1,221,402.98
1241-1-100	RECURSOS ESTATALES	1,221,402.98
1241-1-100-0511	MUEBLES DE OFICINA Y ESTANTERÍA	1,221,402.98
1241-2	Muebles, Excepto de Oficina y Estantería	28,682.28
1241-2-100	RECURSOS ESTATALES	28,682.28
1241-2-100-0512	MUEBLES, EXCEPTO DE OFICINA Y ESTANTERÍA	28,682.28
1241-3	Equipo de Cómputo y de Tecnologías de la Información	2,607,312.10
1241-3-100	RECURSOS ESTATALES	2,607,312.10
1241-3-100-0515	EQUIPO DE CÓMPUTO Y DE TECNOLOGÍAS DE LA INFORMACIÓN	2,607,312.10
1241-9	Otros Mobiliarios y Equipos de Administración	13,125.25
1241-9-100	RECURSOS ESTATALES	13,125.25
1241-9-100-0519	OTROS MOBILIARIOS Y EQUIPOS DE ADMINISTRACIÓN	13,125.25
1242	MOBILIARIO Y EQUIPO EDUCACIONAL Y RECREATIVO	1,117,710.81
1242-1	Equipos y Aparatos Audiovisuales	49,945.10
1242-1-100	RECURSOS ESTATALES	49,945.10
1242-1-100-0521	EQUIPOS Y APARATOS AUDIOVISUALES	49,945.10
1242-3	Cámaras Fotográficas y de Video	589,136.34
1242-3-100	RECURSOS ESTATALES	589,136.34
1242-3-100-0523	CÁMARAS FOTOGRAFICAS Y DE VIDEO	589,136.34
1242-9	Otro Mobiliario y Equipo Educativo y Recreativo	478,629.37
1242-9-100	RECURSOS ESTATALES	478,629.37
1242-9-100-0529	OTRO MOBILIARIO Y EQUIPO EDUCACIONAL Y RECREATIVO	478,629.37
1243	EQUIPO E INSTRUMENTAL MÉDICO Y DE LABORATORIO	86,768.00
1243-1	Equipo Médico y de Laboratorio	86,768.00
1243-1-100	RECURSOS ESTATALES	86,768.00
1244	VEHÍCULOS Y EQUIPO DE TRANSPORTE	22,116,821.21
1244-1	vehículos y equipo terrestre	21,537,593.77
1244-1-100	RECURSOS ESTATALES	21,537,593.77
1244-1-100-0541	VEHÍCULOS Y EQUIPO TERRESTRE	21,537,593.77
1244-9	Otros Equipos de Transporte	579,227.44
1244-9-100	RECURSOS ESTATALES	579,227.44
1244-9-100-0549	OTROS EQUIPOS DE TRANSPORTE	579,227.44
1246	MAQUINARIA, OTROS EQUIPOS Y HERRAMIENTAS	19,128,527.38
1246-3	Maquinaria y Equipo de Construcción	3,394,329.36
1246-3-100	RECURSOS ESTATALES	3,394,329.36
1246-3-100-0563	MAQUINARIA Y EQUIPO DE CONSTRUCCIÓN	3,394,329.36
1246-4	Sistemas de Aire Acondicionado, Calefacción y de Refrigeración Industrial y Comercial	124,731.25
1246-4-100	RECURSOS ESTATALES	124,731.25
1246-4-100-0564	SISTEMAS DE AIRE ACONDICIONADO, CALEFACCIÓN Y DE REFRIGERACIÓN INDUSTRIAL Y COMERCIAL	124,731.25
1246-5	Equipo de Comunicación y Telecomunicación	12,598,052.86
1246-5-100	RECURSOS ESTATALES	12,598,052.86
1246-5-100-0565	EQUIPO DE COMUNICACIÓN Y TELECOMUNICACIÓN	12,598,052.86
1246-6	Equipos de Generación Eléctrica, Aparatos y Accesorios Eléctricos	125,705.36
1246-6-100	RECURSOS ESTATALES	125,705.36
1246-6-100-0566	EQUIPOS DE GENERACIÓN ELÉCTRICA, APARATOS Y ACCESORIOS ELÉCTRICOS	125,705.36
1246-7	Herramientas y Máquinas-Herramienta	2,305,735.28
1246-7-100	RECURSOS ESTATALES	2,305,735.28
1246-7-100-0567	HERRAMIENTAS Y MÁQUINAS-HERRAMIENTA	2,305,735.28

1246-9	Otros Equipos	579,973.27
1246-9-100	RECURSOS ESTATALES	579,973.27
1246-9-100-0569	OTROS EQUIPOS	579,973.27
1250	ACTIVOS INTANGIBLES	10,590.80
1251	SOFTWARE	10,590.80
1251-001	SOFTWARE NÓMINA	10,590.80
1251-001-100	RECURSOS ESTATALES	10,590.80
1251-001-100-0591	SOFTWARE NOI	10,590.80

El monto de la depreciación del ejercicio y la acumulada, tasas aplicadas:

**MONTO DE LA DEPRECIACIÓN ACUMULADA Y DEL EJERCICIO Y TASAS APLICADAS
SALDOS AL AL 31 DE DICIEMBRE DE 2023**

CUENTA CONTABLE	NOMBRE DE LA CUENTA	TASA DE DEPRECIACIÓN ANUAL	DEPRECIACIÓN DEL EJERCICIO 2023	DEPRECIACIÓN ACUMULADA 2023
1260	DEPRECIACIÓN, DETERIORO Y AMORTIZACIÓN ACUMULADA DE BIENES		6,434,980.66	23,536,536.87
1263	DEPRECIACIÓN ACUMULADA DE BIENES MUEBLES		6,434,980.66	23,536,536.87
1263-100	RECURSOS ESTATALES		6,434,980.66	23,536,536.87
1263-100-511	MUEBLES DE OFICINA Y ESTANTERÍA	10.00%	55,361.34	222,491.80
1263-100-511-0001	MUEBLES DE OFICINA		50,307.54	202,752.98
1263-100-511-0002	ESTANTERÍA		5,053.80	19,738.82
1263-100-512	MUEBLES, EXCEPTO DE OFICINA Y ESTANTERÍA	10.00%	626.40	2,557.76
1263-100-512-0001	MUEBLES, EXCEPTO DE OFICINA Y ESTANTERÍA		626.40	2,557.76
1263-100-515	EQUIPO DE CÓMPUTO Y DE TECNOLOGÍAS DE LA INFORMACIÓN	33.30%	24,448.79	1,983,958.37
1263-100-515-0001	EQUIPO DE CÓMPUTO Y DE TECNOLOGÍAS DE LA INFORMACIÓN		24,448.79	1,983,958.37
1263-100-519	OTROS MOBILIARIOS Y EQUIPOS DE ADMINISTRACIÓN	10.00%	1,312.38	5,450.95
1263-100-519-0001	OTROS MOBILIARIOS Y EQUIPOS DE ADMINISTRACIÓN		1,312.38	5,450.95
1263-100-521	EQUIPOS Y APARATOS AUDIOVISUALES	33.30%	-	49,945.10
1263-100-521-0001	EQUIPOS Y APARATOS AUDIOVISUALES		-	49,945.10
1263-100-523	CÁMARAS FOTOGRÁFICAS Y DE VIDEO	33.30%	-	589,136.34
1263-100-523-0001	CÁMARAS FOTOGRÁFICAS Y DE VIDEO		-	589,136.34
1263-100-529	OTRO MOBILIARIO Y EQUIPO EDUCACIONAL Y RECREATIVO	20.00%	95,725.83	390,880.43
1263-100-529-0001	OTRO MOBILIARIO Y EQUIPO EDUCACIONAL Y RECREATIVO		95,725.83	390,880.43
1263-100-532	EQUIPO E INSTRUMENTAL MÉDICO Y DE LABORATORIO	20.00%	17,353.56	63,629.74
1263-100-532-0001	EQUIPO E INSTRUMENTAL MÉDICO Y DE LABORATORIO		17,353.56	63,629.74
1263-100-541	AUTOMÓVILES Y EQUIPO TERRESTRE	20.00%	4,307,518.98	15,026,414.14
1263-100-541-0001	AUTOMÓVILES Y EQUIPO TERRESTRE		4,307,518.98	15,026,414.14
1263-100-549	OTROS EQUIPOS DE TRANSPORTE	20.00%	115,845.39	444,074.01
1263-100-549-0001	OTROS EQUIPOS DE TRANSPORTE		115,845.39	444,074.01
1263-100-563	MAQUINARIA Y EQUIPO DE CONSTRUCCIÓN	10.00%	339,432.96	1,386,017.85
1263-100-563-0001	MAQUINARIA Y EQUIPO DE CONSTRUCCIÓN		339,432.96	1,386,017.85
1263-100-564	SISTEMAS DE AIRE ACONDICIONADO, CALEFACCIÓN Y DE REFRIGERACIÓN INDUSTRIAL Y COMERCIAL	10.00%	12,473.16	49,195.47
1263-100-564-0001	SISTEMAS DE AIRE ACONDICIONADO, CALEFACCIÓN Y DE REFRIGERACIÓN INDUSTRIAL Y COMERCIAL		12,473.16	49,195.47
1263-100-565	EQUIPO DE COMUNICACIÓN Y TELECOMUNICACIÓN	10.00%	1,236,191.39	2,554,881.12
1263-100-565-0001	EQUIPO DE COMUNICACIÓN Y TELECOMUNICACIÓN		1,236,191.39	2,554,881.12
1263-100-566	EQUIPOS DE GENERACIÓN ELÉCTRICA, APARATOS Y ACCESORIOS ELÉCTRICOS	10.00%	12,570.48	51,329.51
1263-100-566-0001	EQUIPOS DE GENERACIÓN ELÉCTRICA, APARATOS Y ACCESORIOS ELÉCTRICOS		12,570.48	51,329.51
1263-100-567	HERRAMIENTAS Y MÁQUINAS-HERRAMIENTA	10.00%	206,549.55	678,387.44
1263-100-567-0001	HERRAMIENTAS Y MÁQUINAS-HERRAMIENTA		206,549.55	678,387.44
1263-100-569	OTROS EQUIPOS	10.00%	9,570.45	38,186.84
1263-100-569-0001	OTROS EQUIPOS		9,570.45	38,186.84

- El método de depreciación y los criterios de aplicación de los bienes son:

Método de depreciación

Depreciación. - Es la distribución sistemática del costo de adquisición de un activo a lo largo de su vida útil.

Deterioro Es el importe de un activo que excede el valor en libros a su costo de reposición. El método de depreciación aplicado por el ente es el de Línea recta:

Costo de adquisición representa el 100%

$$100\% = \frac{\% \text{ de depreciación}}{\text{Años de Vida Útil}}$$

Cálculo de la depreciación:

(Costo de adquisición) X (% de depreciación) = Depreciación anual / 12 = Depreciación mensual

Criterios

El monto de la depreciación como la amortización se registra en los gastos del período, con el objetivo de conocer el gasto patrimonial, por el servicio que está dando el activo, lo cual redundará en una estimación adecuada de la utilidad y en una cuenta complementaria de activo como depreciación o amortización acumulada, a efecto de poder determinar el valor neto o el monto por depreciar o amortizar restante.

La depreciación correspondiente se efectuará en el por ciento que represente el número de meses completos del ejercicio en los que el bien haya sido utilizado por el Ente, respecto de doce meses, inclusive en el que se termine su deducción.

Las inversiones empezarán a depreciarse, a partir del mes siguiente al de su adquisición.

- Se informará de manera agrupada por cuenta, los rubros de activos intangibles y diferidos, su monto y naturaleza, amortización del ejercicio, amortización acumulada, tasa y método aplicados.

Un activo intangible representa el monto de derechos por el uso de activos de propiedad industrial, comercial, intelectual y otros.

ACTIVOS INTANGIBLES

SALDOS AL AL 31 DE DICIEMBRE DE 2023

1250	ACTIVOS INTANGIBLES	10,590.80
1251	SOFTWARE	10,590.80
1251-001	SOFTWARE NÓMINA	10,590.80
1251-001-100	RECURSOS ESTATALES	10,590.80
1251-001-100-0591	SOFTWARE NOI	10,590.80

ESTIMACIONES Y DETERIOROS

- Criterios utilizados para la determinación de estimaciones y deterioros.

A la fecha la Coordinación no tiene saldos que puedan considerarse de difícil cobro.

OTROS ACTIVOS

- El ente no puede informar de característica cualitativas en el activo que impacten significativamente su situación financiera.

PASIVO

CUENTAS POR PAGAR A CORTO PLAZO

1. Antigüedad de saldos Cuentas por Pagar

Se presenta relación de las cuentas y documentos por pagar en una desagregación por su vencimiento en días a 90, 180, menor o igual a 365 y mayor a 365.

CUENTA	NOMBRE	MENOS DE 90 DÍAS	90 DÍAS	180 DÍAS	365 DÍAS	TOTAL
2000	PASIVO	2,969,238.34	0.00	0.00	0.00	2,969,238.34
2100	PASIVO CIRCULANTE	2,969,238.34	0.00	0.00	0.00	2,969,238.34
2110	CUENTAS POR PAGAR A CORTO PLAZO	2,969,238.34	0.00	0.00	0.00	2,969,238.34
2111	SERVICIOS PERSONALES POR PAGAR A CORTO PLAZO	693,650.83	0.00	0.00	0.00	693,650.83
2111-1	REMUNERACIÓN POR PAGAR AL PERSONAL DE CARÁCTER PERMANENTE A CP	693,650.83	0.00	0.00	0.00	693,650.83
2111-1-100	RECURSOS ESTATALES	693,650.83	0.00	0.00	0.00	693,650.83
2111-1-100-1321	PRIMAS DE VACACIONES, DOMINICAL Y GRATIFICACIÓN DE FIN DE AÑO	693,650.83	0.00	0.00	0.00	693,650.83
2112	PROVEEDORES POR PAGAR A CORTO PLAZO	1,766,980.25	0.00	0.00	0.00	1,766,980.25
2112-1	DEUDAS POR ADQUISICIÓN DE BIENES Y CONTRATACIÓN DE	1,766,980.25	0.00	0.00	0.00	1,766,980.25
2112-1-100	RECURSOS ESTATALES	1,766,980.25	0.00	0.00	0.00	1,766,980.25
2112-1-100-01	GASTO CORRIENTE	131,743.53	0.00	0.00	0.00	131,743.53
2112-1-100-01-0260	SERVICIOS BROXEL SAPI DE CV	93,107.56	0.00	0.00	0.00	93,107.56
2112-1-100-01-0307	COPIADORAS Y SERVICIOS GRUPO JESA	23,890.89	0.00	0.00	0.00	23,890.89
2112-1-100-01-0357	BELUGA SOLUTION	14,745.08	0.00	0.00	0.00	14,745.08
2112-1-100-07	EQUIPAMIENTO EMERGENCIAS	1,280,067.82	0.00	0.00	0.00	1,280,067.82
2112-1-100-07-0002	HUMBERTO HERRERA SOTO	504,145.52	0.00	0.00	0.00	504,145.52
2112-1-100-07-0003	JOSE ANTONIO ORGANISTA PEREZ	176,140.71	0.00	0.00	0.00	176,140.71
2112-1-100-07-0004	HUBER VILLA TELLEZ	322,172.97	0.00	0.00	0.00	322,172.97
2112-1-100-07-0005	RABE INDUSTRIAL SA DE CV	257,608.62	0.00	0.00	0.00	257,608.62
2112-1-100-09	UNIFORMES	260,749.41	0.00	0.00	0.00	260,749.41
2112-1-100-09-0004	HUMBERTO HERRERA SOTO	13,747.36	0.00	0.00	0.00	13,747.36
2112-1-100-09-0009	ELVIA GABRIELA MORA OLIVARES	247,002.05	0.00	0.00	0.00	247,002.05
2112-1-100-12	EQUIPAMIENTO MOBILIARIO	88,701.72	0.00	0.00	0.00	88,701.72
2112-1-100-12-0001	HUMBERTO HERERRA SOTO	88,701.72	0.00	0.00	0.00	88,701.72
2112-1-100-13	EQUIPAMIENTO VIGILANCIA	25,717.77	0.00	0.00	0.00	25,717.77
2112-1-100-13-0001	MIGUEL ANGEL PORCAYO COVARRUBIAS	25,717.77	0.00	0.00	0.00	25,717.77
2115	TRANSFERENCIAS OTORGADAS POR PAGAR A CORTO PLAZO	127,422.72	0.00	0.00	0.00	127,422.72
2115-1	PENSIONES Y JUBILACIONES	127,422.72	0.00	0.00	0.00	127,422.72
2115-1-100	RECURSOS ESTATALES	127,422.72	0.00	0.00	0.00	127,422.72
2115-1-100-4521	JUBILACIONES	127,422.72	0.00	0.00	0.00	127,422.72
2117	RETENCIONES Y CONTRIBUCIONES POR PAGAR A CORTO PLAZO	381,049.54	0.00	0.00	0.00	381,049.54
2117-100	RECURSOS ESTATALES	381,049.54	0.00	0.00	0.00	381,049.54
2117-100-001	IMPUESTO SOBRE LA RENTA - ISR	202,737.83	0.00	0.00	0.00	202,737.83
2117-100-001-0001	ISR POR SUELDOS Y SALARIOS	190,138.37	0.00	0.00	0.00	190,138.37
2117-100-001-0002	ISR RETENIDO ARRENDAMIENTO	8,000.00	0.00	0.00	0.00	8,000.00
2117-100-001-0004	RÉGIMEN SIMPLIFICADO DE CONFIANZA	4,599.46	0.00	0.00	0.00	4,599.46
2117-100-002	SINDICATO	3,203.58	0.00	0.00	0.00	3,203.58
2117-100-002-0001	CUOTAS DE AGREMIADOS	387.58	0.00	0.00	0.00	387.58
2117-100-002-0002	CAJA DE AHORROS	2,750.00	0.00	0.00	0.00	2,750.00

2117-100-002-0003	FONDO AUXILIAR GASTOS FUNERARIOS	66.00	0.00	0.00	0.00	66.00
2117-100-003	PENSIÓN ALIMENTICIA	4,251.45	0.00	0.00	0.00	4,251.45
2117-100-003-0001	AURORA RENDÓN MENA - HERNÁN LÓPEZ R	4,251.45	0.00	0.00	0.00	4,251.45
2117-100-004	IMPUESTOS ESTATALES	31,391.57	0.00	0.00	0.00	31,391.57
2117-100-004-0001	IMPUESTO SOBRE NÓMINAS	31,345.00	0.00	0.00	0.00	31,345.00
2117-100-004-0002	2 AL MILLAR CONTRALORÍA	46.57	0.00	0.00	0.00	46.57
2117-100-005	ICTSGEM	133,477.11	0.00	0.00	0.00	133,477.11
2117-100-005-0001	CRÉDITOS	133,477.11	0.00	0.00	0.00	133,477.11
2117-100-007	OTRAS RETENCIONES	5,988.00	0.00	0.00	0.00	5,988.00
2117-100-007-0001	SEGURO DE VIDA CUOTA OBRERA	5,988.00	0.00	0.00	0.00	5,988.00
2119	OTRAS CUENTAS POR PAGAR A CORTO PLAZO	135.00	0.00	0.00	0.00	135.00
2119-100	RECURSOS ESTATALES	135.00	0.00	0.00	0.00	135.00
2119-100-001	PAGOS EFECTUADOS POR CUENTA DE LA CEPDM	135.00	0.00	0.00	0.00	135.00
2119-100-001-0008	ERICK ISRAEL ROCHA AHEDO	45.00	0.00	0.00	0.00	45.00
2119-100-001-0009	RAYMUNDO VÁZQUEZ RODRÍGUEZ	90.00	0.00	0.00	0.00	90.00

- El ente no cuenta con recursos localizados en Fondos de Bienes de Terceros en Administración y/o Garantía a corto y largo plazo.
- Las cuentas del pasivo del ente se integran de la siguiente manera:

SALDOS AL AL 31 DE DICIEMBRE DE 2023

2000	PASIVO	2,969,238.34
2100	PASIVO CIRCULANTE	2,969,238.34
2110	CUENTAS POR PAGAR A CORTO PLAZO	2,969,238.34
2111	SERVICIOS PERSONALES POR PAGAR A CORTO PLAZO	693,650.83
2111-1	REMUNERACIÓN POR PAGAR AL PERSONAL DE CARÁCTER PERMANENTE A CP	693,650.83
2111-1-100	RECURSOS ESTATALES	693,650.83
2111-1-100-1321	PRIMAS DE VACACIONES, DOMINICAL Y GRATIFICACIÓN DE FIN	693,650.83
2112	PROVEEDORES POR PAGAR A CORTO PLAZO	1,766,980.25
2112-1	DEUDAS POR ADQUISICIÓN DE BIENES Y CONTRATACIÓN DE SERVICIOS POR PAGAR A CP	1,766,980.25
2112-1-100	RECURSOS ESTATALES	1,766,980.25
2112-1-100-01	GASTO CORRIENTE	131,743.53
2112-1-100-01-0260	SERVICIOS BROXEL SAPI DE CV	93,107.56
2112-1-100-01-0307	COPIADORAS Y SERVICIOS GRUPO JESA	23,890.89
2112-1-100-01-0357	BELUGA SOLUTION	14,745.08
2112-1-100-07	EQUIPAMIENTO EMERGENCIAS	1,260,067.82
2112-1-100-07-0002	HUMBERTO HERRERA SOTO	504,145.52
2112-1-100-07-0003	JOSE ANTONIO ORGANISTA PEREZ	176,140.71
2112-1-100-07-0004	HUBER VILLA TELLEZ	322,172.97
2112-1-100-07-0005	RABE INDUSTRIAL SA DE CV	257,608.62
2112-1-100-09	UNIFORMES	260,749.41

2112-1-100-09-0004	HUMBERTO HERRERA SOTO	13,747.36
2112-1-100-09-0009	ELVIA GABRIELA MORA OLIVARES	247,002.05
2112-1-100-12	EQUIPAMIENTO MOBILIARIO	88,701.72
2112-1-100-12-0001	HUMBERTO HERERRA SOTO	88,701.72
2112-1-100-13	EQUIPAMIENTO VIGILANCIA	25,717.77
2112-1-100-13-0001	MIGUEL ANGEL PORCAYO COVARRUBIAS	25,717.77
2115	TRANSFERENCIAS OTORGADAS POR PAGAR A CORTO PLAZO	127,422.72
2115-1	PENSIONES Y JUBILACIONES	127,422.72
2115-1-100	RECURSOS ESTATALES	127,422.72
2115-1-100-4521	JUBILACIONES	127,422.72
2117	RETENCIONES Y CONTRIBUCIONES POR PAGAR A CORTO PLAZO	381,049.54
2117-100	RECURSOS ESTATALES	381,049.54
2117-100-001	IMPUESTO SOBRE LA RENTA - ISR	202,737.83
2117-100-001-0001	ISR POR SUELDOS Y SALARIOS	190,138.37
2117-100-001-0002	ISR RETENIDO ARRENDAMIENTO	8,000.00
2117-100-001-0004	RÉGIMEN SIMPLIFICADO DE CONFIANZA	4,599.46
2117-100-002	SINDICATO	3,203.58
2117-100-002-0001	CUOTAS DE AGREMIADOS	387.58
2117-100-002-0003	FONDO AUXILIAR GASTOS FUNERARIOS	66.00
2117-100-003	PENSIÓN ALIMENTICIA	4,251.45
2117-100-003-0001	AURORA RENDÓN MENA - HERNÁN LÓPEZ R	4,251.45
2117-100-004	IMPUESTOS ESTATALES	31,391.57
2117-100-004-0001	IMPUESTO SOBRE NÓMINAS	31,345.00
2117-100-004-0002	2 AL MILLAR CONTRALORÍA	46.57
2119	OTRAS CUENTAS POR PAGAR A CORTO PLAZO	135.00
2119-100	RECURSOS ESTATALES	135.00
2119-100-001	PAGOS EFECTUADOS POR CUENTA DE LA CEPDM	135.00
2119-100-001-0009	RAYMUNDO VÁZQUEZ RODRÍGUEZ	90.00

II) NOTAS AL ESTADO DE ACTIVIDADES

INGRESOS DE GESTIÓN

1. El saldo corresponde a los ingresos devengados y recaudados de conformidad con la Ley de Ingresos, Ley General de Hacienda, Código Fiscal del Estado y a Convenios celebrados con distintas entidades federales, con el objeto de fortalecer las acciones en materia de protección civil.

INGRESOS DE GESTIÓN
SALDOS AL AL 31 DE DICIEMBRE DE 2023

51 PRODUCTOS	524,306.99
79 OTROS INGRESOS	163.53
91 TRANSFERENCIAS Y ASIGNACIONES	29,721,365.70
95 JUBILACIONES	-
TOTAL	30,245,836.22

2. Durante el periodo no se registraron movimientos en la cuenta de otros ingresos que sea significativa.

GASTOS Y OTRAS PÉRDIDAS

1. Se detallan aquellas cuentas de gastos de funcionamiento, transferencias, subsidios y otras ayudas, participaciones y aportaciones, otros gastos y pérdidas extraordinarias de la siguiente manera:

GASTOS Y OTRAS PÉRDIDAS
SALDOS AL AL 31 DE DICIEMBRE DE 2023

CUENTA	CONCEPTO	SALDO
5000	GASTOS Y OTRAS PÉRDIDAS	31,788,971.16
5100	GASTOS DE FUNCIONAMIENTO	24,532,013.64
5200	TRANSFERENCIAS, ASIGNACIONES, SUBSIDIOS Y OTRAS AYUDAS	821,976.86
5300	PARTICIPACIONES Y APORTACIONES	0.00
5400	INTERESES, COMISIONES Y OTROS GASTOS DE LA DEUDA PÚBLICA	0.00
5500	OTROS GASTOS Y PÉRDIDAS EXTRAORDINARIAS	6,434,980.66
5600	INVERSIÓN PÚBLICA	0.00

III) NOTAS AL ESTADO DE VARIACIÓN EN LA HACIENDA PÚBLICA

1. Durante el periodo no se registraron movimientos al patrimonio contribuido como se muestra a continuación:

VARIACIONES EN LA HACIENDA PÚBLICA
SALDOS AL AL 31 DE DICIEMBRE DE 2023

CUENTA	NOMBRE	SALDO INICIAL	MOVIMIENTOS	SALDO FINAL
3000	HACIENDA PÚBLICA/PATRIMONIO	39,407,903.25	179,670.21	39,587,573.46
3100	HACIENDA PÚBLICA/PATRIMONIO CONTRIBUIDO	14,307,185.50	0.00	14,307,185.50
3120	DONACIONES DE CAPITAL	14,307,185.50	0.00	14,307,185.50
3120-100	RECURSOS ESTATALES	14,307,185.50	0.00	14,307,185.50

3120-100-001	BIENES MUEBLES	14,307,185.50	0.00	14,307,185.50
3120-100-001-0001	2019	14,307,185.50	0.00	14,307,185.50
3200	HACIENDA PÚBLICA /PATRIMONIO GENERADO	25,100,717.75	179,670.21	25,280,387.96
3210	RESULTADOS DEL EJERCICIO (AHORRO/ DESAHORRO)	0.00	0.00	0.00
3210-2022	Resultado del Ejercicio Actual 2022	0.00	0.00	0.00
3220	RESULTADOS DE EJERCICIOS ANTERIORES	25,062,922.39	179,670.21	25,242,592.60
3220-001	EJERCICIO FISCAL 2019	14,687,788.39	0.00	14,687,788.39
3220-2019	EJERCICIO FISCAL 2020	(28,286.08)	0.00	(28,286.08)
3220-2020	EJERCICIO FISCAL 2021	(914,720.94)	0.00	(914,720.94)
3220-2021	EJERCICIO FISCAL 2022	5,272,775.79	0.00	5,272,775.79
3220-2022	EJERCICIO FISCAL 2022	6,045,365.23	179,670.21	6,225,035.44
3250	RECTIFICACIONES DE RESULTADOS DE EJERCICIOS ANTERIORES	37,795.36	0.00	37,795.36
3252	CAMBIOS POR ERRORES CONTABLES	37,795.36	0.00	37,795.36
3252-001	EJERCICIO FISCAL 2019	28,464.45	0.00	28,464.45
3252-002	EJERCICIO FISCAL 2020	9,330.91	0.00	9,330.91

2.- Patrimonio Generado

RESULTADO DEL EJERCICIO: AHORRO / DESAHORRO

SALDOS AL AL 31 DE DICIEMBRE DE 2023

	2022	MOVIMIENTOS	Diciembre 2023
<i>Patrimonio Generado</i>			
Resultado del ejercicio: Ahorra/Desahorro		- 1,543,134.94	- 1,543,134.94
Resultado de Ejercicios Anteriores	25,280,387.96		25,280,387.96
Total del Patrimonio Generado	25,280,387.96	- 1,543,134.94	23,737,253.02
Patrimonio Contribuido	14,307,185.50		14,307,185.50
Total Hacienda Pública			38,044,438.52

IV) NOTAS AL ESTADO DE FLUJOS DE EFECTIVO

EFECTIVO Y EQUIVALENTES

Se presenta el análisis de los saldos inicial y final, que sirvió como papel de trabajo para la preparación del Estado de Flujos de efectivo:

EFECTIVO Y EQUIVALENTES

Al 31 de diciembre de 2023

	Diciembre 2023	Diciembre 2022	Variación
ACTIVO			
Activo Circulante			
a. Efectivo y Equivalentes (a=a1+a2+a3+a4+a5+a6+a7)	12,802,617.02	12,614,356.26	188,260.76
a1) Efectivo			
a2) Bancos/Tesorería	1,011,440.60	12,614,356.26	(11,602,915.66)

a3) Bancos/Dependencias y Otros			
a4) Inversiones Temporales (Hasta 3 meses)	11,791,176.42		11,791,176.42
a5) Fondos con Afectación Específica			
a6) Depósitos de Fondos de Terceros en Garantía y/o Administración			
a7) Otros Efectivos y Equivalentes			
b. Derechos a Recibir Efectivo o Equivalentes (b=b1+b2+b3+b4+b5+b6+b7)	5,410,354.90	2,475,572.06	2,934,782.84
b1) Inversiones Financieras de Corto Plazo			
b2) Cuentas por Cobrar a Corto Plazo	5,369,146.34	2,422,930.34	2,946,216.00
b3) Deudores Diversos por Cobrar a Corto Plazo	26,029.89	24,818.80	1,211.09
b4) Ingresos por Recuperar a Corto Plazo			
b5) Deudores por Anticipos de la Tesorería a Corto Plazo			
b6) Préstamos Otorgados a Corto Plazo			
b7) Otros Derechos a Recibir Efectivo o Equivalentes a Corto Plazo	15,178.67	27,822.92	(12,644.25)
c. Derechos a Recibir Bienes o Servicios (c=c1+c2+c3+c4+c5)	6,301.00	4,801.00	1,500.00
c1) Anticipo a Proveedores por Adquisición de Bienes y Prestación de Servicios a Corto Plazo			
c2) Anticipo a Proveedores por Adquisición de Bienes Inmuebles y Muebles a Corto Plazo			
c3) Anticipo a Proveedores por Adquisición de Bienes Intangibles a Corto Plazo			
c4) Anticipo a Contratistas por Obras Públicas a Corto Plazo			
c5) Otros Derechos a Recibir Bienes o Servicios a Corto Plazo	6,301.00	4,801.00	1,500.00
d. Inventarios (d=d1+d2+d3+d4+d5)			
d1) Inventario de Mercancías para Venta			
d2) Inventario de Mercancías Terminadas			
d3) Inventario de Mercancías en Proceso de Elaboración			
d4) Inventario de Materias Primas, Materiales y Suministros para Producción			
d5) Bienes en Tránsito			
e. Almacenes			
f. Estimación por Pérdida o Deterioro de Activos Circulantes (f=f1+f2)			
f1) Estimaciones para Cuentas Incobrables por Derechos a Recibir Efectivo o Equivalentes			
f2) Estimación por Deterioro de Inventarios			
g. Otros Activos Circulantes (g=g1+g2+g3+g4)			
g1) Valores en Garantía			
g2) Bienes en Garantía (excluye depósitos de fondos)			
g3) Bienes Derivados de Embargos, Decomisos, Aseguramientos y Dación en Pago			
g4) Adquisición con Fondos de Terceros			
IA. Total de Activos Circulantes (IA = a + b + c + d + e + f + g)	18,219,272.92	15,094,729.32	3,124,543.60
Activo No Circulante			
a. Inversiones Financieras a Largo Plazo			
b. Derechos a Recibir Efectivo o Equivalentes a Largo Plazo			
c. Bienes Inmuebles, Infraestructura y Construcciones en Proceso			
d. Bienes Muebles	46,320,350.01	43,885,682.99	2,434,667.02
e. Activos Intangibles	10,590.80	10,590.80	
f. Depreciación, Deterioro y Amortización Acumulada de Bienes	(23,536,536.87)	(17,188,447.88)	(6,348,088.99)
g. Activos Diferidos			
h. Estimación por Pérdida o Deterioro de Activos no Circulantes			
i. Otros Activos no Circulantes			
IB. Total de Activos No Circulantes (IB = a + b + c + d + e + f + g + h + i)	22,794,403.94	26,707,825.91	(3,913,421.97)

I. Total del Activo (I = IA + IB)	41,013,676.86	41,802,555.23	(788,878.37)
-----------------------------------	---------------	---------------	--------------

PASIVO

Pasivo Circulante

a. Cuentas por Pagar a Corto Plazo (a=a1+a2+a3+a4+a5+a6+a7+a8+a9)	2,969,238.34	2,394,651.98	574,586.36
---	--------------	--------------	------------

a1) Servicios Personales por Pagar a Corto Plazo	693,650.83	715,217.37	(21,566.54)
--	------------	------------	-------------

a2) Proveedores por Pagar a Corto Plazo	1,766,980.25	355,891.49	1,411,088.76
---	--------------	------------	--------------

a3) Contratistas por Obras Públicas por Pagar a Corto Plazo

a4) Participaciones y Aportaciones por Pagar a Corto Plazo

a5) Transferencias Otorgadas por Pagar a Corto Plazo	127,422.72		127,422.72
--	------------	--	------------

a6) Intereses, Comisiones y Otros Gastos de la Deuda Pública por Pagar a Corto Plazo

a7) Retenciones y Contribuciones por Pagar a Corto Plazo	381,049.54	1,318,089.10	(937,039.56)
--	------------	--------------	--------------

a8) Devoluciones de la Ley de Ingresos por Pagar a Corto Plazo

a9) Otras Cuentas por Pagar a Corto Plazo	135.00	5,454.02	(5,319.02)
---	--------	----------	------------

b. Documentos por Pagar a Corto Plazo (b=b1+b2+b3)

b1) Documentos Comerciales por Pagar a Corto Plazo

b2) Documentos con Contratistas por Obras Públicas por Pagar a Corto Plazo

b3) Otros Documentos por Pagar a Corto Plazo

c. Porción a Corto Plazo de la Deuda Pública a Largo Plazo (c=c1+c2)

c1) Porción a Corto Plazo de la Deuda Pública

c2) Porción a Corto Plazo de Arrendamiento Financiero

d. Títulos y Valores a Corto Plazo

e. Pasivos Diferidos a Corto Plazo (e=e1+e2+e3)

e1) Ingresos Cobrados por Adelantado a Corto Plazo

e2) Intereses Cobrados por Adelantado a Corto Plazo

e3) Otros Pasivos Diferidos a Corto Plazo

f. Fondos y Bienes de Terceros en Garantía y/o Administración a Corto Plazo (f=f1+f2+f3+f4+f5+f6)

f1) Fondos en Garantía a Corto Plazo

f2) Fondos en Administración a Corto Plazo

f3) Fondos Contingentes a Corto Plazo

f4) Fondos de Fideicomisos, Mandatos y Contratos Análogos a Corto Plazo

f5) Otros Fondos de Terceros en Garantía y/o Administración a Corto Plazo

f6) Valores y Bienes en Garantía a Corto Plazo

g. Provisiones a Corto Plazo (g=g1+g2+g3)

g1) Provisión para Demandas y Juicios a Corto Plazo

g2) Provisión para Contingencias a Corto Plazo

g3) Otras Provisiones a Corto Plazo

h. Otros Pasivos a Corto Plazo (h=h1+h2+h3)

h1) Ingresos por Clasificar

h2) Recaudación por Participar

h3) Otros Pasivos Circulantes

IIA. Total de Pasivos Circulantes (IIA = a + b + c + d + e + f + g + h)	2,969,238.34	2,394,651.98	574,586.36
---	--------------	--------------	------------

Pasivo No Circulante

a. Cuentas por Pagar a Largo Plazo

b. Documentos por Pagar a Largo Plazo			
c. Deuda Pública a Largo Plazo			
d. Pasivos Diferidos a Largo Plazo			
e. Fondos y Bienes de Terceros en Garantía y/o en Administración a Largo Plazo			
f. Provisiones a Largo Plazo			
IIB. Total de Pasivos No Circulantes (IIB = a + b + c + d + e + f)			
II. Total del Pasivo (II = IIA + IIB)	2,969,238.34	2,394,651.98	574,586.36
HACIENDA PÚBLICA/PATRIMONIO			
IIIA. Hacienda Pública/Patrimonio Contribuido (IIIA = a + b + c)	14,307,185.50	14,307,185.50	
a. Aportaciones			
b. Donaciones de Capital	14,307,185.50	14,307,185.50	
c. Actualización de la Hacienda Pública/Patrimonio			
IIIB. Hacienda Pública/Patrimonio Generado (IIIB = a + b + c + d + e)	23,737,253.02	25,100,717.75	(1,363,464.73)
a. Resultados del Ejercicio (Ahorro/ Desahorro)	(1,543,134.94)	(1,543,134.94)	
b. Resultados de Ejercicios Anteriores	25,242,592.60	25,062,922.39	179,670.21
c. Revalúos			
d. Reservas			
e. Rectificaciones de Resultados de Ejercicios Anteriores	37,795.36	37,795.36	
IIIC. Exceso o Insuficiencia en la Actualización de la Hacienda Pública/Patrimonio (IIIC=a+b)			
a. Resultado por Posición Monetaria			
b. Resultado por Tenencia de Activos no Monetarios			
III. Total Hacienda Pública/Patrimonio (III = IIIA + IIIB + IIIC)	38,044,438.52	39,407,903.25	(1,363,464.73)
IV. Total del Pasivo y Hacienda Pública/Patrimonio (IV = II + III)	41,013,676.86	41,802,555.23	(788,878.37)

1.- El análisis de los saldos inicial y final que figuran en la última parte del Estado de Flujo de Efectivo en la cuenta de efectivo y equivalentes es como sigue:

2. Las adquisiciones de bienes muebles e inmuebles en el periodo se realizaron como sigue:

Durante el periodo se realizaron adquisiciones de bienes muebles e inmuebles como a continuación se muestra:

CUENTA CONTABLE		IMPORTE
1240	BIENES MUEBLES	2,434,667.02
1241	MOBILIARIO Y EQUIPO DE ADMINISTRACIÓN	1,269,715.09
1241-1	Muebles de Oficina y Estantería	667,773.71
1241-1-100	RECURSOS ESTATALES	667,773.71
1241-1-100-0511	MUEBLES DE OFICINA Y ESTANTERÍA	667,773.71
1241-2	Muebles, Excepto de Oficina y Estantería	22,418.28
1241-2-100	RECURSOS ESTATALES	22,418.28
1241-2-100-0512	MUEBLES, EXCEPTO DE OFICINA Y ESTANTERÍA	22,418.28
1241-3	Equipo de Cómputo y de Tecnologías de la Información	579,523.10

1241-3-100	RECURSOS ESTATALES	579,523.10
1241-3-100-0515	EQUIPO DE CÓMPUTO Y DE TECNOLOGÍAS DE LA INFORMACIÓN	579,523.10
1241-9	Otros Mobiliarios y Equipos de Administración	-
1241-9-100	RECURSOS ESTATALES	-
1241-9-100-0519	OTROS MOBILIARIOS Y EQUIPOS DE ADMINISTRACIÓN	-
1242	MOBILIARIO Y EQUIPO EDUCACIONAL Y RECREATIVO	-
1242-1	Equipos y Aparatos Audiovisuales	-
1242-1-100	RECURSOS ESTATALES	-
1242-1-100-0521	EQUIPOS Y APARATOS AUDIOVISUALES	-
1242-3	Cámaras Fotográficas y de Video	-
1242-3-100	RECURSOS ESTATALES	-
1242-3-100-0523	CÁMARAS FOTOGRÁFICAS Y DE VIDEO	-
1242-9	Otro Mobiliario y Equipo Educativo y Recreativo	-
1242-9-100	RECURSOS ESTATALES	-
1242-9-100-0529	OTRO MOBILIARIO Y EQUIPO EDUCACIONAL Y RECREATIVO	-
1243	EQUIPO E INSTRUMENTAL MÉDICO Y DE LABORATORIO	-
1243-1	Equipo Médico y de Laboratorio	-
1243-1-100	RECURSOS ESTATALES	-
1243-1-100-0531	EQUIPO MÉDICO Y DE LABORATORIO	-
1244	VEHÍCULOS Y EQUIPO DE TRANSPORTE	-
1244-1	vehículos y equipo terrestre	-
1244-1-100	RECURSOS ESTATALES	-
1244-1-100-0541	VEHÍCULOS Y EQUIPO TERRESTRE	-
1244-9	Otros Equipos de Transporte	-
1244-9-100	RECURSOS ESTATALES	-
1244-9-100-0549	OTROS EQUIPOS DE TRANSPORTE	-
1246	MAQUINARIA, OTROS EQUIPOS Y HERRAMIENTAS	1,164,951.93
1246-3	Maquinaria y Equipo de Construcción	-
1246-3-100	RECURSOS ESTATALES	-
1246-3-100-0563	MAQUINARIA Y EQUIPO DE CONSTRUCCIÓN	-
1246-4	Sistemas de Aire Acondicionado, Calefacción y de Refrigeración Industrial y Comercial	-
1246-4-100	RECURSOS ESTATALES	-
1246-4-100-0564	SISTEMAS DE AIRE ACONDICIONADO, CALEFACCIÓN Y DE REFRIGERACIÓN INDUSTRIAL Y COMERCIAL	-
1246-5	Equipo de Comunicación y Telecomunicación	257,608.62
1246-5-100	RECURSOS ESTATALES	257,608.62
1246-5-100-0565	EQUIPO DE COMUNICACIÓN Y TELECOMUNICACIÓN	257,608.62
1246-6	Equipos de Generación Eléctrica, Aparatos y Accesorios Eléctricos	-
1246-6-100	RECURSOS ESTATALES	-
1246-6-100-0566	EQUIPOS DE GENERACIÓN ELÉCTRICA, APARATOS Y ACCESORIOS ELÉCTRICOS	-
1246-7	Herramientas y Máquinas-Herramienta	423,074.02
1246-7-100	RECURSOS ESTATALES	423,074.02
1246-7-100-0567	HERRAMIENTAS Y MÁQUINAS-HERRAMIENTA	423,074.02
1246-9	Otros Equipos	484,269.29
1246-9-100	RECURSOS ESTATALES	484,269.29
1246-9-100-0569	OTROS EQUIPOS	484,269.29

Durante el periodo del 01 de enero al 31 de diciembre de 2023 se realizaron bajas de bienes muebles e inmuebles como sigue:

Durante el periodo no se realizaron bajas de bienes muebles e inmuebles.

3.- La conciliación de los Flujos de Efectivo Netos de las Actividades de Operación y la cuenta de Ahorro/Desahorro antes de Rubros Extraordinarios se integra como sigue:

CONCILIACIÓN DE FLUJOS DE EFECTIVO NETO

Al 31 de diciembre de 2023

Ahorro/Desahorro antes de rubros Extraordinarios

4,891,845.72

Movimientos de partidas (o rubros) que no afectan al efectivo.	-
Depreciación	6,434,980.66
Amortización	-
Incrementos en las provisiones	-
Incremento en inversiones producido por revaluación	-
Ganancia/pérdida en venta de propiedad, planta y equipo	-
Incremento en cuentas por cobrar	-
Partidas extraordinarias	6,434,980.66

V) Conciliación entre los ingresos presupuestarios y contables, así como entre los egresos presupuestarios y los gastos contables.

Conciliación entre los ingresos Presupuestarios y Contables correspondiente del 01 de enero al 31 de diciembre de 2023

(Cifras en pesos)

1. Total de Ingresos Presupuestarios	30,245,836.22
2. Más Ingresos Contables No Presupuestarios	-
21 Ingresos Financieros	-
22 Incremento por Variación de Inventarios	-
23 Disminución del Exceso de Estimaciones por Pérdida o Deterioro u Obsolescencia	-
24 Disminución del Exceso de Provisiones	-
25 Otros Ingresos y Beneficios Varios	-
26 Otros Ingresos Contables No Presupuestarios	-
3. Menos Ingresos Presupuestarios No Contables	-
31 Aprovechamientos Patrimoniales	-
32 Ingresos Derivados de Financiamientos	-
33 Otros Ingresos Presupuestarios No Contables	-
4. Total de Ingresos Contables	30,245,836.22

Conciliación entre los entre los egresos presupuestarios y los gastos contables correspondiente del 01 de enero al 31 de diciembre de 2023

(Cifras en pesos)

1. Total de Egresos Presupuestarios	27,788,657.52
2. Menos Egresos Presupuestarios No Contables	2,434,667.02
21 Materias Primas y Materiales de Producción y Comercialización	-
22 Materiales y Suministros	-
23 Mobiliario y Equipo de Administración	1,247,296.81
24 Mobiliario y Equipo Educativo y Recreativo	22,418.28
25 Equipo e Instrumental Médico y de Laboratorio	-
26 Vehículos y Equipo de Transporte	-
27 Equipo de Defensa y Seguridad	-
28 Maquinaria, Otros Equipos y Herramientas	1,164,951.93
29 Activos Biológicos	-
21 Bienes Inmuebles	-
211 Activos Intangibles	-

212	Obra Pública en Bienes de Dominio Público	-
213	Obra Pública en Bienes Propios	-
214	Acciones y Participaciones de Capital	-
215	Compra de Títulos y Valores	-
216	Concesión de Préstamos	-
217	Inversiones en Fideicomisos, Mandatos y Otros Análogos	-
218	Provisiones para Contingencias y Otras Erogaciones Especiales	-
219	Amortización de la Deuda Pública	-
22	Adeudos de Ejercicios Fiscales Anteriores (ADEFAS)	-
221	Otros Egresos Presupuestarios No Contables	-
3. Más Gastos Contables No Presupuestarios		6,434,980.66
31	Estimaciones, Depreciaciones, Deterioros, Obsolescencia y Amortizaciones	6,434,980.66
32	Provisiones	-
33	Disminución de Inventarios	-
34	Aumento por Insuficiencia de Estimaciones por Pérdida o Deterioro u Obsolescencia	-
35	Aumento por Insuficiencia de Provisiones	-
36	Otros Gastos	-
37	Otros Gastos Contables No Presupuestarios	-
4. Total de Gastos Contables		31,788,971.16

Nota: Se deberán incluir los Gastos Contables No Presupuestarios que no se regularizaron presupuestariamente durante el ejercicio.

a) NOTAS DE MEMORIA (CUENTAS DE ORDEN)

Las Cuentas de Orden se utilizan para registrar movimiento de valores que no afecten el balance del ente, sin embargo, su incorporación es necesaria con fines de recordatorio contable, de control y en general sobre aspectos administrativos, o bien para consignar sus derechos o responsabilidades contingentes que puedan o no presentarse en el futuro.

CUENTAS DE ORDEN
SALDOS AL AL 31 DE DICIEMBRE DE 2023

CUENTA	NOMBRE DE LA CUENTA	IMPORTE
7000	CUENTAS DE ORDEN CONTABLES	688,660.71
7400	JUICIOS	688,660.71
7410	DEMANDAS JUDICIAL EN PROCESO DE RESOLUCIÓN	688,660.71
7410-001	LABORAL	688,660.71
7410-001-0001	ILSE PAMELA SANTOS ARIZMENDI	60,891.19
7410-001-0005	MARÍA DEL ROSARIO BELTRÁN COLÍN	627,769.52

b) NOTAS DE GESTIÓN ADMINISTRATIVA

1. INTRODUCCIÓN

Los Estados Financieros y sus notas que aquí se presentan tienen como objetivo proveer información financiera a los usuarios generales de la entidad, contiene los aspectos económicos y financieros del Organismo.

El objetivo del presente documento es la revelación del contexto y de los aspectos económicos-financieros más relevantes que influyeron en las decisiones del período, y que deberán ser considerados en la elaboración de los estados financieros para la mayor comprensión de los mismos y sus particularidades.

De esta manera, se informa y explica la respuesta del gobierno a las condiciones relacionadas con la información financiera de cada período de gestión; además, de exponer aquellas políticas que podrían afectar la toma de decisiones en períodos posteriores.

2. PANORAMA ECONÓMICO Y FINANCIERO

El ente al ser un organismo descentralizado cuenta con recursos y personalidad jurídica propia, los principales recursos con los que opera en el este periodo son derivados del Presupuesto asignado según el Presupuesto de Egresos del Gobierno del Estado de Morelos para el ejercicio fiscal del primero de enero al 31 de diciembre de 2023

3. AUTORIZACIÓN E HISTORIA

a) Fecha de creación del ente.

Con fecha 28 de septiembre de 2012 se publicó, en el Periódico Oficial "Tierra y Libertad" número 5030, la Ley Orgánica de la Administración Pública del Estado de Morelos, ordenamiento legal que prevé dentro de la organización de la Administración Pública del Estado de Morelos, las Entidades de la Administración Pública Paraestatal compuesta entre otros por los Organismos Públicos Descentralizados, siendo que, por disposición expresa del Artículo Tercero Transitorio de la Ley antes referida, se derogan todas las demás disposiciones legales que se opongan a lo establecido en la propia Ley Orgánica de la Administración Pública del Estado de Morelos.

Ahora bien, los Organismo Públicos Descentralizados son, conforme a dicha Ley, Entidades creadas por ley o decreto del Congreso del Estado dotadas con personalidad jurídica, patrimonio propio y autonomía jerárquica respecto de la Administración Pública Central, pero están sectorizados a la Dependencia o Entidad que se establezca por acuerdo del titular del Poder Ejecutivo, a efecto de ejercer su coordinación, cualquiera que sea la estructura legal que adopten.

En virtud de ello, con fecha 16 de enero del 2018, se publicó en el Periódico Oficial "Tierra y Libertad" número 5569, Ley Estatal de Protección Civil de Morelos.

b) Principales cambios en su estructura.

En dicha Ley se establece que la Coordinación Estatal es un Organismo Público Descentralizado de la Administración Pública, con personalidad jurídica y patrimonio propios, así como con autonomía técnica, ejecutiva, administrativa, presupuestal y de gestión, para la consecución de su objeto, la realización de sus funciones y la emisión de los actos de autoridad que conforme a la normativa correspondan, teniendo su sede en la ciudad de Cuernavaca, Morelos, sectorizado a la Secretaría de Gobierno del Estado de Morelos.

4. ORGANIZACIÓN Y OBJETO SOCIAL

a) Objeto social.

El organismo tiene como funciones proponer, dirigir, ejecutar y vigilar, en el ámbito de sus atribuciones, el cumplimiento de:

I. Las acciones de Protección Civil en el Estado;

- II. El control operativo de las acciones que en la materia se efectúen, en coordinación con los sectores público, social y privado, grupos voluntarios y la población en general, y
- III. Las responsabilidades que se establezcan en el Programa Estatal de Protección Civil.

b) Principal actividad.

El organismo tendrá como funciones proponer, dirigir, ejecutar y vigilar, en el ámbito de sus atribuciones, el cumplimiento de:

- I. Las acciones de Protección Civil en el Estado;
- II. El control operativo de las acciones que en la materia se efectúen, en coordinación con los sectores público, social y privado, grupos voluntarios y la población en general, y
- III. Las responsabilidades que se establezcan en el Programa Estatal.

c) Ejercicio fiscal

La información que se presenta en este documento se refiere al ejercicio fiscal 2023.

d) Régimen jurídico.

- Constitución Política de los Estados Unidos Mexicanos
- Constitución Política del Estado Libre y Soberano del Estado de Morelos Ley General de Protección Civil
- Ley Estatal de Protección Civil
- Reglamento de la Ley de Protección Civil para el Estado de Morelos Reglamento de la Ley General de Protección Civil
- Estatuto Orgánico de la Coordinación Estatal de Protección Civil Morelos Ley Federal de Armas de Fuego y Explosivos
- Reglamento de la Ley Federal de Armas de Fuego y Explosivos Ley del Procedimiento Administrativo para el Estado de Morelos Ley Orgánica de la Administración Pública del Estado de Morelos
- Ley de Entrega y Recepción de la Administración Pública para el Estado de Morelos y sus Municipios.
- Ley General de Hacienda del Estado de Morelos Ley Federal del Trabajo
- Código Civil para el Estado Libre y Soberano de Morelos.
- Código Procesal Civil para el Estado Libre y Soberano de Morelos Reglamento Interior de la Secretaría de Gobierno.
- Norma Oficial Mexicana
- Norma Técnica Complementaria para la Construcción y Reconstrucción del Sismo 2017 Ley de Transparencia y Acceso a la Información Pública del Estado de Morelos
- Ley Estatal de Responsabilidades de los Servidores Públicos del Estado de Morelos Código de Ética y buen gobierno del Instituto Morelense de Información Pública
- Ley de Información Pública, Estadística y Protección de Datos Personales del Estado de Morelos
- Ley de Fiscalización y Rendición de Cuenta del Estado de Morelos Ley Estatal de los Servidores Públicos del Estado de Morelos
- Ley del Servicio Civil del Estado de Morelos Ley del Impuesto Sobre la Renta
- Reglamento de la Ley del Impuesto Sobre la Renta Código Fiscal de la Federación
- Reglamento del Código Fiscal de la Federación

e) Consideraciones fiscales del ente:

La Coordinación Estatal de protección Civil Morelos se encuentra registrada ante la Secretaría de Hacienda y Crédito Público con el Registro Federal de Contribuyentes número CEP180117E14.

Su régimen fiscal es el de Personas Morales con Fines no Lucrativos.

Su domicilio fiscal se encuentra ubicado en:

AURORA, 26
Colonia Maravillas
C.P. 62230
Cuernavaca, Morelos, México

Sus obligaciones fiscales son:

Declaración Informativa mensual de Proveedores

Entero de retenciones mensuales de ISR por sueldos y salarios

Entero de retenciones mensuales de ISR por ingresos asimilados a salarios

f) Estructura organizacional básica:

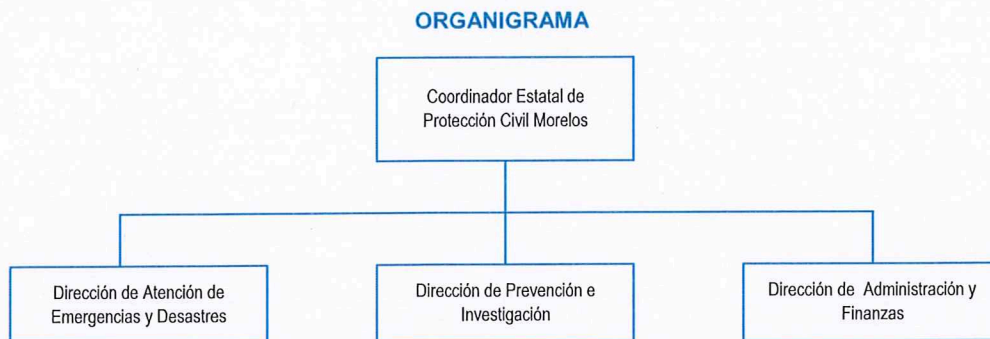

g) Fideicomisos, mandatos y análogos de los cuales es fideicomitente o fiduciario.

La Coordinación no cuenta con Fideicomisos, mandatos ni análogos de los cuales pudiera ser

5. BASES DE PREPARACIÓN DE LOS ESTADOS FINANCIEROS

a) El ente ha observado la normatividad emitida por el CONAC y las disposiciones legales aplicables como son: los Postulados Básicos de Contabilidad Gubernamental, las Normas Contables Generales y Específicas y Metodología para los momentos contables de Ingresos y de Egresos, así como lo establecido en el Manual de Contabilidad emitido por la CONAC (adoptado e implementado por la CEPCM), que en ningún momento contraponen las disposiciones estatales emitidas para tal fin, y que de conformidad con la Ley de Presupuesto, Contabilidad y Gasto Público del Estado de Morelos; contempla que la Secretaría de Hacienda del Estado establece la utilización del Clasificador por Objeto del Gasto, al que deberán apegarse las Dependencias y Entidades del Poder Ejecutivo del estado en la Programación, Presupuestación, Ejercicio.

b) La normatividad aplicada para el reconocimiento, valuación y revelación de los diferentes rubros de la información financiera, así como las bases de medición utilizadas para la elaboración de los estados financieros; por ejemplo: costo histórico, valor de realización, valor razonable, valor de recuperación o cualquier otro método empleado y los criterios de aplicación de los mismos.

MARCO CONCEPTUAL DE CONTABILIDAD GUBERNAMENTAL (MCCG)

El Marco Conceptual de Contabilidad Gubernamental (MCCG), es la base del Sistema de Contabilidad Gubernamental (SCG) para los entes públicos, constituyéndose en el referente teórico que define, delimita, interrelaciona e integra de forma lógico-deductiva sus objetivos y fundamentos. Además, establece los criterios necesarios para el desarrollo de normas, valuación, contabilización, obtención y presentación de información contable y presupuestaria, en forma clara, oportuna, confiable y comparable, para satisfacer las necesidades de los usuarios.

El presente MCCG se integra por los apartados siguientes:

- I. Características del Marco Conceptual de Contabilidad Gubernamental;
- II. Sistema de Contabilidad Gubernamental;
- III. Postulados Básicos de Contabilidad Gubernamental;
- IV. Necesidades de información financiera de los usuarios;
- V. Cualidades de la información financiera a producir;

- VI. Estados Presupuestarios, Financieros y Económicos a producir y sus objetivos;
VII. Definición de la estructura básica y principales elementos de los estados financieros a elaborar.

I. CARACTERÍSTICAS DEL MARCO CONCEPTUAL DE CONTABILIDAD GUBERNAMENTAL (MCCG)

A) OBJETIVOS

El MCCG tiene como propósitos:

- a) Establecer los atributos esenciales para desarrollar la normatividad contable gubernamental;
- b) Referenciar la aplicación del registro en las operaciones y transacciones susceptibles de ser valoradas y cuantificadas;
- c) Proporcionar los conceptos imprescindibles que rigen a la contabilidad gubernamental, identificando de manera precisa las bases que la sustentan;
- d) Armonizar la generación y presentación de la información financiera, misma que es necesaria para:
 - Rendir cuentas de forma veraz y oportuna;
 - Interpretar y evaluar el comportamiento de la gestión pública;
 - Sustentar la toma de decisiones; y
 - Apoyar en las tareas de fiscalización.

B) ÁMBITO DE APLICACIÓN

a) Legal

El MCCG es aplicable para todos los entes públicos que se desarrollan en un entorno jurídico que regula su naturaleza, objetivos y operación, desde su creación hasta su extinción. Este entorno les otorga facultades y establece límites para el desarrollo de sus funciones, por estar sujeto al principio de legalidad.

La contabilidad gubernamental en su valoración, registros e información resultante, y en cualquier aspecto relacionado con el sistema, debe ser congruente y mostrar que se han observado las disposiciones legales que le sean aplicables en toda transacción realizada por el ente público, exponiendo plenamente el efecto de dichas transacciones o modificaciones internas en su posición financiera y en los resultados. El SCG deberá permitir la presentación de la posición financiera y los resultados de operación en forma razonable.

En el artículo 1, párrafo segundo, de la Ley General de Contabilidad Gubernamental (Ley de Contabilidad), se definen los entes públicos a los que les es aplicable la misma.

b) Institucional

La rendición de cuentas y la transparencia son dos componentes fundamentales para un gobierno, quien debe realizar las tareas necesarias para dar cuenta de sus acciones, mostrar su funcionamiento y someterse a la evaluación de los ciudadanos.

En el SCG se conjugan una diversidad de instituciones que interactúan entre sí para brindar certeza, seguridad y validez en el logro eficaz y eficiente de los objetivos para los que fueron creados, apegado a las estrategias de desarrollo, transparencia, legalidad y obtención de resultados.

Por tanto, como muestra de la interrelación institucional, se puede citar que contempla desde el emisor de la norma, el responsable del registro y quien presenta la información, hasta el revisor de la razonabilidad de ésta; representadas dichas funciones por las autoridades o servidores públicos involucrados.

El MCCG se sustenta en la Ley de Contabilidad, que otorga al CONAC la atribución de ser el órgano de coordinación para la armonización de la contabilidad gubernamental, teniendo por objeto la emisión de las normas contables y lineamientos para la generación de información financiera que aplicarán los entes públicos.

En la administración pública federal, la administración de las entidades federativas, municipios, demarcaciones territoriales del Distrito Federal y sus respectivas entidades paraestatales, será la unidad administrativa o instancia competente en materia de contabilidad gubernamental quien dará cumplimiento a la aplicación de la Ley de Contabilidad, de acuerdo a los ordenamientos legales correspondientes, adoptando e implementando las decisiones que tome el CONAC.

La supletoriedad al MCCG y la normatividad que de éste se derive, será:

- a) La Normatividad emitida por las unidades administrativas o instancias competentes en materia de Contabilidad Gubernamental;
- b) Las Normas Internacionales de Contabilidad para el Sector Público (NICSP) emitidas por la Junta de Normas Internacionales de Contabilidad del Sector Público (International Public Sector Accounting Standards Board, International Federation Accounting Committee);
- c) Las Normas de Información Financiera del Consejo Mexicano para la Investigación y Desarrollo de Normas de Información Financiera (CINIF).

Los entes públicos deberán informar, antes de su aplicación, al secretario técnico del CONAC, a efecto de que se analice, se proponga y, en su oportunidad, se emita la normatividad correspondiente.

II. SISTEMA DE CONTABILIDAD GUBERNAMENTAL

A) CONSIDERACIONES GENERALES

El SCG estará conformado por el conjunto de registros, procedimientos, criterios e informes, estructurados sobre la base de principios técnicos comunes destinados a captar, valorar, registrar, clasificar, extinguir, informar e interpretar, las transacciones, transformaciones y eventos que, derivados de la actividad económica, modifican la situación económica, financiera y patrimonial del ente público.

La Contabilidad Gubernamental, como una aplicación especializada de la contabilidad, es la técnica que sustenta los sistemas de contabilidad gubernamental y se utiliza para el registro de las transacciones que llevan a cabo los entes públicos, expresados en términos monetarios, captando los diversos eventos económicos, identificables y cuantificables que afectan los bienes e inversiones, las obligaciones y pasivos así como el patrimonio; con el fin de generar información financiera que facilite la toma de decisiones y sea un apoyo confiable en la administración de los recursos públicos.

Así mismo, a partir de un marco constitucional y una base legal se crean, normas técnicas y prácticas administrativas que las singularizan, tales como las que regulan el proceso presupuestario o el sistema de control fiscal, y el propio tratamiento específico que sus transacciones reciben en las cuentas nacionales.

También forma parte a su vez de un macro sistema contable, que es el Sistema de Cuentas Nacionales o Sistema de Contabilidad Nacional. Este macro sistema contable consolida las operaciones económicas financieras que realizan todos los agentes económicos residentes de un país, en un periodo determinado y expone los resultados de las principales variables macroeconómicas.

En el SCG, existe una participación activa interinstitucional, entre otros de:

- a) El órgano de coordinación para la armonización de la Contabilidad Gubernamental, que es el CONAC;
- b) El Comité Consultivo, quien propondrá al secretario técnico la creación o modificación de normas contables y de emisión de información financiera, dando, además, opinión sobre las mismas, entre otras;
- c) Las unidades administrativas o instancias competentes en materia de contabilidad gubernamental de los entes públicos;
- d) Los entes públicos y sus representantes legales, responsables del registro, preparación, emisión y presentación de la información.

A través de la información financiera, estructurada en diferentes tipos de informes que cumplen con la normatividad y lineamientos, sustentada en el registro y conservación de la contabilidad en sistemas informáticos.

B) OBJETIVOS DEL SCG

- a) Facilitar la toma de decisiones con información veraz, oportuna y confiable, tendientes a optimizar el manejo de los recursos;

- b) Emitir, integrar y/o consolidar los estados financieros, así como producir reportes de todas las operaciones de la Administración Pública;
- c) Permitir la adopción de políticas para el manejo eficiente del gasto, orientado al cumplimiento de los fines y objetivos del ente público;
- d) Registrar de manera automática, armónica, delimitada, específica y en tiempo real las operaciones contables y presupuestarias propiciando, con ello, el registro único, simultáneo y homogéneo;
- e) Atender requerimientos de información de los usuarios en general sobre las finanzas públicas;
- f) Facilitar el reconocimiento, registro, seguimiento, evaluación y fiscalización de las operaciones de ingresos, gastos, activos, pasivos y patrimoniales de los entes públicos, así como su extinción;
- g) Dar soporte técnico-documental a los registros financieros para su seguimiento, evaluación y fiscalización;
- h) Permitir una efectiva transparencia en la rendición de cuentas.

C) CARACTERÍSTICAS DEL SCG

El contexto legal, técnico y conceptual, sobre el que se construye el SCG de los entes públicos, determina las características de diseño y operación, entre las que se destacan las siguientes:

- a) Ser único, uniforme e integrador;
- b) Integrar en forma automática la operación contable con el ejercicio presupuestario;
- c) Efectuar los registros considerando la base acumulativa (devengado) de las transacciones;
- d) Registrar de manera automática y, por única vez, en los momentos contables correspondientes;
- e) Efectuar la interrelación automática los clasificadores presupuestarios, la lista de cuentas y el catálogo de bienes;
- f) Efectuar en las cuentas contables, el registro de las etapas del presupuesto de los entes públicos, de acuerdo con lo siguiente:
 - En lo relativo al gasto, debe registrar los momentos contables: aprobado, modificado, comprometido, devengado, ejercido y pagado.
 - En lo relativo al ingreso, debe registrar los momentos contables: estimado, modificado, devengado y recaudado.
- g) Facilitar el registro y control de los inventarios de bienes muebles e inmuebles de los entes públicos;
- h) Generar, en tiempo real, estados financieros, de ejecución presupuestaria y otra información que coadyuve a la toma de decisiones, transparencia, programación con base en resultados, evaluación y rendición de cuentas;
- i) Estar estructurado de forma tal que permita su compatibilización con la información sobre producción física que generan las mismas áreas que originan la información contable y presupuestaria, permitiendo el establecimiento de relaciones de insumo-producto y la aplicación de indicadores de evaluación del desempeño y determinación de costos de la producción pública;
- j) Estar diseñado de forma tal que permita su procesamiento y generación de estados financieros mediante el uso de las tecnologías de la información;
- k) Respalda con la documentación original que compruebe y justifique los registros que se efectúen, el registro de las operaciones contables y presupuestarias.

c) POSTULADOS BÁSICOS

POSTULADOS BÁSICOS DE CONTABILIDAD GUBERNAMENTAL (PBCG)

Son los elementos fundamentales que configuran el Sistema de Contabilidad Gubernamental (SCG), teniendo incidencia en la identificación, el análisis, la interpretación, la captación, el procesamiento y el reconocimiento de las transformaciones, transacciones y otros eventos que afectan el ente público.

Los postulados sustentan de manera técnica el registro de las operaciones, la elaboración y presentación de estados financieros; basados en su razonamiento, eficiencia demostrada, respaldo en legislación especializada y aplicación de la Ley General de Contabilidad Gubernamental (Ley de Contabilidad), con la finalidad de uniformar los métodos, procedimientos y prácticas contables.

A continuación, se presentan y explican los Postulados Básicos de Contabilidad Gubernamental:

1.- SUSTANCIA ECONÓMICA

Es el reconocimiento contable de las transacciones, transformaciones internas y otros eventos, que afectan económicamente al ente público y delimitan la operación del Sistema de Contabilidad Gubernamental (SCG).

Explicación del postulado básico

- a) El SCG estará estructurado de tal manera que permita la captación de la esencia económica en la delimitación y operación del ente público, apegándose a la normatividad emitida por el Consejo Nacional de Armonización Contable (CONAC).
- b) Al reflejar la situación económica contable de las transacciones, se genera la información que proporciona los elementos necesarios para una adecuada toma de decisiones.

2.- ENTES PÚBLICOS

Los poderes Ejecutivo, Legislativo y Judicial de la Federación y de las entidades federativas; los entes autónomos de la Federación y de las entidades federativas; los ayuntamientos de los municipios; los órganos político-administrativos de las demarcaciones territoriales del Distrito Federal; y las entidades de la administración pública paraestatal, ya sean federales, estatales o municipales.

Explicación del postulado básico

El ente público es establecido por un marco normativo específico, el cual determina sus objetivos, su ámbito de acción y sus limitaciones; con atribuciones para asumir derechos y contraer obligaciones.

3.- EXISTENCIA PERMANENTE

La actividad del ente público se establece por tiempo indefinido, salvo disposición legal en la que se especifique lo contrario.

Explicación del postulado básico

El sistema contable del ente público se establece considerando que el periodo de vida del mismo es indefinido.

4.- REVELACIÓN SUFICIENTE

Los estados y la información financiera deben mostrar amplia y claramente la situación financiera y los resultados del ente público.

Explicación del postulado básico

- a) Como información financiera se considera la contable y presupuestaria y se presentará en estados financieros, reportes e informes acompañándose, en su caso, de las notas explicativas y de la información necesaria que sea representativa de la situación del ente público a una fecha establecida.
- b) Los estados financieros y presupuestarios con sus notas forman una unidad inseparable, por tanto, deben presentarse conjuntamente en todos los casos para una adecuada evaluación cuantitativa cumpliendo con las características de objetividad, verificabilidad y representatividad.

5.- IMPORTANCIA RELATIVA

La información debe mostrar los aspectos importantes de la entidad que fueron reconocidos contablemente.

Explicación del postulado básico

La información financiera tiene importancia relativa si existe el riesgo de que su omisión o presentación errónea afecte la percepción de los usuarios en relación con la rendición de cuentas, la fiscalización y la toma de decisiones.

6.- REGISTRO E INTEGRACIÓN PRESUPUESTARIA

La información presupuestaria de los entes públicos se integra en la contabilidad en los mismos términos que se presentan en la ley de Ingresos y en el Decreto del Presupuesto Egresos, de acuerdo a la naturaleza económica que le corresponda.

El registro presupuestario del ingreso y del egreso en los entes públicos se debe reflejar en la contabilidad, considerando sus efectos patrimoniales y su vinculación con las etapas presupuestarias correspondientes.

Explicación del postulado básico

- a) El Sistema de Contabilidad Gubernamental (SCG) debe considerar cuentas de orden, para el registro del ingreso y el egreso, a fin de proporcionar información presupuestaria que permita evaluar los resultados obtenidos respecto de los presupuestos autorizados;
- b) El SCG debe identificar la vinculación entre las cuentas de orden y las de balance o resultados;
- c) La contabilización de los presupuestos deben seguir la metodología y registros equilibrados o igualados, representando las etapas presupuestarias de las transacciones a través de cuentas de orden del ingreso y del egreso; así como su efecto en la posición financiera y en los resultados;
- d) El SCG debe permitir identificar de forma individual y agregada el registro de las operaciones en las cuentas de orden, de balance y de resultados correspondientes; así como generar registros a diferentes niveles de agrupación;
- e) La clasificación de los egresos presupuestarios será al menos la siguiente: administrativa, conforme al Decreto del Presupuesto de Egresos, que es la que permite identificar quién gasta; funcional y programática, que indica para qué se gasta; y económica y por objeto del gasto que identifica en qué se gasta.
- f) La integración presupuestaria se realizará sumando la información presupuestaria de entes independientes para presentar un solo informe.

7.- CONSOLIDACIÓN DE LA INFORMACIÓN FINANCIERA

Los estados financieros de los entes públicos deberán presentar de manera consolidada la situación financiera, los resultados de operación, el flujo de efectivo o los cambios en la situación financiera y las variaciones a la Hacienda Pública, como si se tratara de un solo ente público.

Explicación del postulado básico

- a) Para los entes públicos la consolidación se lleva a cabo sumando aritméticamente la información patrimonial que se genera de la contabilidad del ente público, en los sistemas de registro que conforman el SCG, considerando los efectos de eliminación de aquellas operaciones que dupliquen su efecto.
- b) Corresponde a la instancia normativa a nivel federal, entidades federativas o municipal, respectivamente, determinar la consolidación de las cuentas, así como de la información de los entes públicos y órganos sujetos a ésta, de acuerdo con los lineamientos que dicte el CONAC.

8.- DEVENGO CONTABLE

Los registros contables de los entes públicos se llevarán con base acumulativa. El ingreso devengado, es el momento contable que se realiza cuando existe jurídicamente el derecho de cobro de impuestos, derechos, productos, aprovechamientos y otros ingresos por parte de los entes públicos. El gasto devengado, es el momento contable que refleja el reconocimiento de una obligación de pago a favor de terceros por la recepción de conformidad de bienes, servicios y obra pública contratados; así como de las obligaciones que derivan de tratados, leyes, decretos, resoluciones y sentencias definitivas.

Explicación del postulado básico

- a) Debe entenderse por realizado el ingreso derivado de contribuciones y participaciones cuando exista jurídicamente el derecho de cobro;

- b) Los gastos se consideran devengados desde el momento que se formalizan las transacciones, mediante la recepción de los servicios o bienes a satisfacción, independientemente de la fecha de pago.

Periodo Contable

- a) La vida del ente público se divide en períodos uniformes de un año calendario, para efectos de conocer en forma periódica la situación financiera a través del registro de sus operaciones y rendición de cuentas;
- b) En lo que se refiere a la contabilidad gubernamental, el periodo relativo es de un año calendario, que comprende a partir del 1 de enero hasta el 31 de diciembre, y está directamente relacionado con la ejecución de la Ley de Ingresos y el ejercicio del presupuesto de egresos;
- c) La necesidad de conocer los resultados de las operaciones y la situación financiera del ente público, hace indispensable dividir la vida continua del mismo en períodos uniformes permitiendo su comparabilidad;
- d) En caso de que algún ente público inicie sus operaciones en el transcurso del año, el primer ejercicio contable abarcará a partir del inicio de éstas y hasta el 31 de diciembre; tratándose de entes públicos que dejen de existir durante el ejercicio, concluirán sus operaciones en esa fecha, e incluirán los resultados obtenidos en la cuenta pública anual correspondiente e) Para efectos de evaluación y seguimiento de la gestión financiera, así como de la emisión de estados financieros para fines específicos se podrán presentar informes contables por períodos distintos, sin que esto signifique la ejecución de un cierre.

9.- VALUACIÓN

Todos los eventos que afecten económicamente al ente público deben ser cuantificados en términos monetarios y se registrarán al costo histórico o al valor económico más objetivo registrándose en moneda nacional.

Explicación del Postulado Básico

- a) El costo histórico de las operaciones corresponde al monto erogado para su adquisición conforme a la documentación contable original justificativa y comprobatoria, o bien a su valor estimado o de avalúo en caso de ser producto de una donación, expropiación, adjudicación o dación en pago;
- b) La información reflejada en los estados financieros deberá ser revaluada aplicando los métodos y lineamientos que para tal efecto emita el CONAC.

10.- DUALIDAD ECONÓMICA

El ente público debe reconocer en la contabilidad, la representación de las transacciones y algún otro evento que afecte su situación financiera, su composición por los recursos asignados para el logro de sus fines y por sus fuentes, conforme a los derechos y obligaciones.

Explicación del Postulado Básico

- a) Los activos representan recursos que fueron asignados y capitalizados por el ente público, en tanto que los pasivos y el patrimonio representan los financiamientos y los activos netos, respectivamente;
- b) Las fuentes de los recursos están reconocidas dentro de los conceptos de la Ley de Ingresos.

11.- CONSISTENCIA

Ante la existencia de operaciones similares en un ente público, debe corresponder un mismo tratamiento contable, el cual debe permanecer a través del tiempo, en tanto no cambie la esencia económica de las operaciones.

Explicación del postulado básico

- a) Las políticas, métodos de cuantificación, procedimientos contables y ordenamientos normativos, deberán ser acordes para cumplir con lo dispuesto en la Ley de Contabilidad, con la finalidad de reflejar de una mejor forma, la sustancia económica de las operaciones realizadas por el ente público, debiendo aplicarse de manera uniforme a lo largo del tiempo;

- b) Cuando por la emisión de una nueva norma, cambie el procedimiento de cuantificación, las políticas contables, los procedimientos de registro y la presentación de la información financiera que afecte la comparabilidad de la información, se deberá revelar claramente en los estados financieros el motivo, justificación y efecto;
- c) Los estados financieros correspondientes a cada ejercicio seguirán los mismos criterios y métodos de valuación utilizados en ejercicios precedentes, salvo cambios en el modelo contable de aplicación general;
- d) La observancia de este postulado no imposibilita el cambio en la aplicación de reglas, lineamientos, métodos de cuantificación y procedimientos contables; sólo se exige, que cuando se efectúe una modificación que afecte la comparabilidad de la información, se deberá revelar claramente en los estados financieros: su motivo, justificación y efecto, con el fin de fortalecer la utilidad de la información. También, obliga al ente público a mostrar su situación financiera y resultados aplicando bases técnicas y jurídicas consistentes, que permitan la comparación con ella misma sobre la información de otros períodos y conocer su posición relativa con otros entes económicos similares.
- e) Normatividad supletoria. Normas de Información Financiera.
- f) Este Ente Público ha implementado la base devengado de acuerdo a la ley de contabilidad gubernamental a partir del ejercicio 2012, razón por la cual en el presente ejercicio no se informa, respecto a:
 - Políticas de reconocimiento;
 - Plan de implementación;
 - Cambios en las políticas, la clasificación y medición de las mismas, así como su impacto en la información financiera
 - Últimos estados financieros con la normatividad anteriormente utilizada con las nuevas políticas para fines de comparación en la transición a la base devengado.

6. POLÍTICAS DE CONTABILIDAD SIGNIFICATIVAS

Se informa:

- a) Actualización: se informará del método utilizado para la actualización del valor de los activos, pasivos y Hacienda Pública/Patrimonio y las razones de dicha elección. Así como informar de la desconexión o reconexión inflacionaria.

El Ente no realiza la reexpresión de estados financieros por no encontrarse en hipótesis de causación.

- b) Informar sobre la realización de operaciones en el extranjero y de sus efectos en la información financiera gubernamental.

El Ente público no lleva a cabo operaciones en el extranjero.

- c) Método de valuación de la inversión en acciones de Compañías subsidiarias no consolidadas y asociadas.

El Ente no cuenta con inversiones Compañías subsidiarias no consolidadas y asociadas

- d) Sistema y método de valuación de inventarios y costo de lo vendido.

El Ente no cuenta con un almacén ya que su principal actividad son las obras de infraestructura hídrica.

- e) Beneficios a empleados: revelar el cálculo de la reserva actuarial, valor presente de los ingresos esperados comparado con el valor presente de la estimación de gastos tanto de los beneficiarios actuales como futuros.

No se han realizado cálculos actuariales.

- f) Provisiones: objetivo de su creación, monto y plazo.

Las provisiones son pasivos en los que su cuantía o vencimiento son inciertos.

Debe reconocerse una provisión solo cuando:

- a. Exista una obligación presente (legal o asumida) resultante de un evento pasado a cargo de la entidad.
- b. Es probable que se presente la salida de recursos económicos como medio para liquidar dicha obligación.
- c. La obligación pueda ser estimada razonablemente.

De no cumplirse las tres condiciones antes mencionadas, no debe reconocerse la provisión.

Provisiones – Reglas de valuación

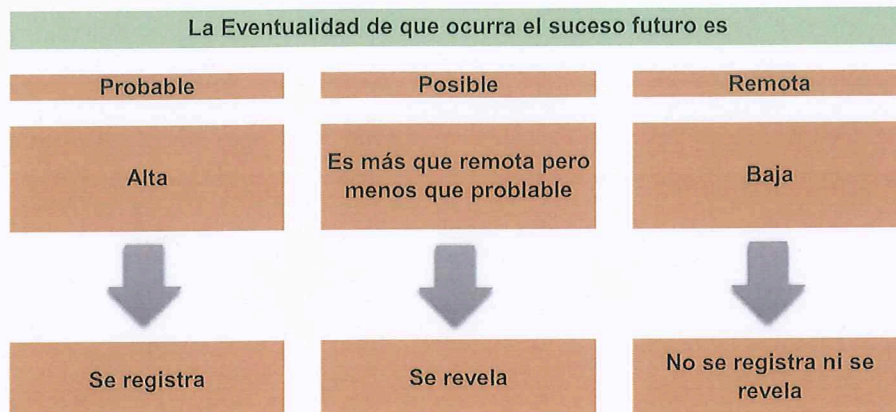

Provisiones – Reglas de valuación

Las provisiones deben ser objeto de revisión en cada fecha del balance general y ajustadas, en su caso, para reflejar la mejor estimación existente en ese momento.

La provisión debe ser revertida si ya no es probable que se requiera la salida de recursos económicos para liquidar la obligación.

g) Reservas: objetivo de su creación, monto y plazo.

El Ente público no cuenta con reservas

h) Cambios en políticas contables y corrección de errores junto con la revelación de los efectos que se tendrá en la información financiera del ente público, ya sea retrospectivos o prospectivos.

No se han dado.

i) Reclasificaciones: se deben revelar todos aquellos movimientos entre cuentas por efectos de cambios en los tipos de operaciones.

j) Depuración y cancelación de saldos.

En el periodo no se han cancelado cuentas excepto saldos menores.

La necesidad de contar con una herramienta informática que permita dar cumplimiento de manera cabal a la normatividad establecida para la contabilidad gubernamental llevó a tomar la decisión de cambiar el software contable para el procesamiento de las operaciones de la Coordinación. Se deja de utilizar el COI de Aspel para utilizar, a partir de 202, el SISTEMA ADMINISTRATIVO AUTOMATIZADO DE CONTABILIDAD GUBERNAMENTAL (SAACG.Net).

7. POSICIÓN EN MONEDA EXTRANJERA Y PROTECCIÓN POR RIESGO CAMBIARIO RESPECTO A:

- Activos en moneda extranjera.
- Pasivos en moneda extranjera.
- Posición en moneda extranjera.
- Tipo de cambio.
- Equivalente en moneda nacional

El Ente no ha realizado operaciones en moneda extranjera durante el periodo.

8. REPORTE ANALÍTICO DEL ACTIVO

- a) La vida útil y porcentajes de depreciación, deterioro o amortización utilizados en los diferentes tipos de activos se realizan consistentemente, no hay variación los métodos utilizados.
- b) No se realizaron cambios en el porcentaje de depreciación o valor residual de los activos.
- c) No se realizaron gastos financieros ni de investigación y desarrollo por lo que no hubo capitalización.
- d) El Ente no realizó durante el ejercicio operaciones con moneda extranjera ni de inversiones financieras por lo que no existen riesgos por tipo de cambio o tipo de interés de las inversiones financieras.
- e) En este año no se construyeron bienes por la entidad por lo que no hubo activaciones.
- f) No existen otras circunstancias de carácter significativo que afecten el activo, tales como bienes en garantía, señalados en embargos, litigios, títulos de inversiones entregados en garantías, baja significativa del valor de inversiones, financieras, etc.
- g) No se realizaron desmantelamiento de activos por lo que no existen implicaciones y efectos contables.
- h) Administración de activos; planeación con el objetivo de que el ente los utilice de manera más efectiva.
 - No hubo inversiones en valores.
 - No hubo patrimonio de organismos descentralizados.
 - No hubo inversiones en empresas de participación mayoritaria.
 - No hubo inversiones en empresas de participación minoritaria.

9. FIDEICOMISOS, MANDATOS Y ANÁLOGOS

**FIDEICOMISOS, MANDATOS Y ANÁLOGOS
AL 31 DE DICIEMBRE DE DE 2023**

CONCEPTO	FIDEICOMITENTE "A"	FIDEICOMITENTE "B"	FIDUCIARIO	FIDEICOMISARIO

AL CIERRE DEL PERIODO NO SE CUENTA CON FIDEICOMISOS

10. REPORTE DE LA RECAUDACIÓN

- a) Análisis del comportamiento de la recaudación correspondiente al ente público o cualquier tipo de ingreso, de forma separada los ingresos locales de los federales.

- b) Proyección de la recaudación e ingresos en el mediano plazo.

**REPORTE DE LA RECAUDACIÓN
AL 31 DE DICIEMBRE DE DE 2023**

CRI	CONCEPTO	IMPORTE
51	PRODUCTOS	524,306.99
79	OTROS INGRESOS Y BENEFICIOS	163.53
91	TRANSFERENCIAS Y ASIGNACIONES	25,988,558.98
95	JUBILACIONES	442,422.72
		26,955,452.22

11. INFORMACIÓN SOBRE LA DEUDA Y EL REPORTE ANALÍTICO DE LA DEUDA

Se informa lo siguiente:

- a) No se contrató deuda en el periodo por lo que no se presentan indicadores: deuda respecto al PIB y deuda respecto a la recaudación tomando, como mínimo, un período igual o menor a 5 años.
- b) Al no tener deuda contratada por tipo de valor gubernamental o instrumento financiero no se muestran intereses, comisiones, tasa, perfil de vencimiento y otros gastos de la deuda.

12. CALIFICACIONES OTORGADAS

No se realizaron calificaciones crediticias durante el periodo que se presenta.

13. PROCESO DE MEJORA

Se cambia en 2020 el software para el proceso del registro contable.

14. INFORMACIÓN POR SEGMENTOS

La información financiera no se presenta de manera segmentada debido a que la diversidad de las actividades y operaciones que se realizan en la Coordinación no lo ameritan.

15. EVENTOS POSTERIORES AL CIERRE

Al momento de presentar esta información no han sucedido eventos posteriores a la fecha de cierre y que pudiera tener un efecto en los estados financieros que afecten económicamente.

16. PARTES RELACIONADAS

No existen partes relacionadas que pudieran ejercer influencia significativa sobre la toma de decisiones financieras y operativas en el Ente.

17. RESPONSABILIDAD SOBRE LA PRESENTACIÓN RAZONABLE DE LA INFORMACIÓN CONTABLE

Bajo protesta decir verdad declaramos que los estados financieros y sus notas son razonablemente correctos y responsabilidad del emisor.

ELABORÓ



ALBERTO PERALTA RODRÍGUEZ
SUBDIRECTOR ADMINISTRATIVO

REVISÓ



JONATHAN MILLÁN
CARRERA
DIRECTOR DE ADMINISTRACIÓN
Y FINANZAS

AUTORIZÓ



VÍCTOR MANUEL MERCADO
SALCEDO
TITULAR DE LA COORDINACIÓN
ESTATAL DE PROTECCIÓN CIVIL
MORELOS



Cuenta Pública Anual 2023
Coordinación Estatal de Protección Civil Morelos
Conciliación entre los Ingresos Presupuestarios y Contables
Del 1 de enero al 31 de diciembre de 2023
(Cifras en Pesos)



Concepto	2023
1. Total de Ingresos Presupuestarios	30,245,836
2. Más Ingresos Contables No Presupuestarios	-
2.1 Ingresos Financieros	-
2.2 Incremento por Variación de Inventarios	-
2.3 Disminución del Exceso de Estimaciones por Pérdida o Deterioro u Obsolescencia	-
2.4 Disminución del Exceso de Provisiones	-
2.5 Otros Ingresos y Beneficios Varios	-
2.6 Otros Ingresos Contables No Presupuestarios	-
3. Menos Ingresos Presupuestarios No Contables	-
3.1 Aprovechamientos Patrimoniales	-
3.2 Ingresos Derivados de Financiamientos	-
3.3 Otros Ingresos Presupuestarios No Contables	-
4. Total de Ingresos Contables	30,245,836



Cuenta Pública Anual 2023
Coordinación Estatal de Protección Civil Morelos
Conciliación entre los Egresos Presupuestarios y los Gastos Contables
Del 1 de enero al 31 de diciembre de 2023
(Cifras en Pesos)



Concepto	2023
1. Total de Egresos Presupuestarios	27,788,658
2. Menos Egresos Presupuestarios No Contables	2,434,668
2.1 Materias Primas y Materiales de Producción y Comercialización	-
2.2 Materiales y Suministros	-
2.3 Mobiliario y Equipo de Administración	1,247,297
2.4 Mobiliario y Equipo Educativo y Recreativo	22,418
2.5 Equipo e Instrumental Médico y de Laboratorio	-
2.6 Vehículos y Equipo de Transporte	-
2.7 Equipo de Defensa y Seguridad	-
2.8 Maquinaria, Otros Equipos y Herramientas	1,164,953
2.9 Activos Biológicos	-
2.10 Bienes Inmuebles	-
2.11 Activos Intangibles	-
2.12 Obra Pública en Bienes de Dominio Público	-
2.13 Obra Pública en Bienes Propios	-
2.14 Acciones y Participaciones de Capital	-
2.15 Compra de Títulos y Valores	-
2.16 Concesión de Préstamos	-
2.17 Inversiones en Fideicomisos, Mandatos y Otros Análogos	-
2.18 Provisiones para Contingencias y Otras Erogaciones Especiales	-
2.19 Amortización de la Deuda Pública	-
2.20 Adeudos de Ejercicios Fiscales Anteriores (ADEFAS)	-
2.21 Otros Egresos Presupuestarios No Contables	-
3. Más Gastos Contables No Presupuestarios	6,434,981
3.1 Estimaciones, Depreciaciones, Deterioros, Obsolescencia y Amortizaciones	6,434,981
3.2 Provisiones	-
3.3 Disminución de Inventarios	-
3.4 Otros Gastos	-
3.5 Inversión Pública no Capitalizable	-
3.6 Materiales y Suministros (consumos)	-
3.7 Otros Gastos Contables No Presupuestarios	-
4. Total de Gastos Contables	31,788,971



PROTECCIÓN CIVIL
MORELOS

Información Presupuestaria

CUENTA PÚBLICA ANUAL | 2023
COORDINACIÓN ESTATAL DE PROTECCIÓN CIVIL MORELOS



Conta Pública Anual 2023
Coordinación Estatal de Protección Civil Morelos
Balance Presupuestario - LDF
Del 1 de enero al 31 de diciembre de 2023
(Cifras en Pesos)



Concepto	Estimado / Aprobado	Devengado	Recaudado / Pagado
A. Ingresos Totales (A = A1 + A2 + A3)	21,095,665	30,245,836	26,955,452
A1. Ingresos de Libre Disposición	21,095,665	30,245,836	26,955,452
A2. Transferencias Federales Etiquetadas	-	-	-
A3. Financiamiento Neto	-	-	-
B. Egresos Presupuestarios (B = B1 + B2)	21,095,665	27,788,658	25,175,109
B1. Gasto No Etiquetado (sin incluir Amortización de la Deuda Pública)	21,095,665	27,788,658	25,175,109
B2. Gasto Etiquetado (sin incluir Amortización de la Deuda Pública)	-	-	-
C. Remanentes del Ejercicio Anterior (C = C1 + C2)	-	-	-
C1. Remanentes de Ingresos de Libre Disposición aplicados en el periodo	-	-	-
C2. Remanentes de Transferencias Federales Etiquetadas aplicados en el periodo	-	-	-
I. Balance Presupuestario (I = A - B + C)	-	2,457,178	1,780,343
II. Balance Presupuestario sin Financiamiento Neto (II = I - A3)	-	2,457,178	1,780,343
III. Balance Presupuestario sin Financiamiento Neto y sin Remanentes del Ejercicio Anterior (III = II - C)	-	2,457,178	1,780,343

Concepto	Aprobado	Devengado	Pagado
E. Intereses, Comisiones y Gastos de la Deuda (E = E1 + E2)	-	-	-
E1. Intereses, Comisiones y Gastos de la Deuda con Gasto No Etiquetado	-	-	-
E2. Intereses, Comisiones y Gastos de la Deuda con Gasto Etiquetado	-	-	-
IV. Balance Primario (IV = III + E)	-	2,457,178	1,780,343

Concepto	Estimado / Aprobado	Devengado	Recaudado / Pagado
F. Financiamiento (F = F1 + F2)	-	-	-
F1. Financiamiento con Fuente de Pago de Ingresos de Libre Disposición	-	-	-
F2. Financiamiento con Fuente de Pago de Transferencias Federales Etiquetadas	-	-	-
G. Amortización de la Deuda (G = G1 + G2)	-	-	-
G1. Amortización de la Deuda Pública con Gasto No Etiquetado	-	-	-
G2. Amortización de la Deuda Pública con Gasto Etiquetado	-	-	-
A3. Financiamiento Neto (A3 = F - G)	-	-	-

Concepto	Estimado / Aprobado	Devengado	Recaudado / Pagado
A1. Ingresos de Libre Disposición	21,095,665	30,245,836	26,955,452
A3.1 Financiamiento Neto con Fuente de Pago de Ingresos de Libre Disposición (A3.1 = F1 - G1)	-	-	-
F1. Financiamiento con Fuente de Pago de Ingresos de Libre Disposición	-	-	-
G1. Amortización de la Deuda Pública con Gasto No Etiquetado	-	-	-
B1. Gasto No Etiquetado (sin incluir Amortización de la Deuda Pública)	21,095,665	27,788,658	25,175,109
C1. Remanentes de Ingresos de Libre Disposición aplicados en el periodo	-	-	-
V. Balance Presupuestario de Recursos Disponibles (V = A1 + A3.1 - B1 + C1)	-	2,457,178	1,780,343
VI. Balance Presupuestario de Recursos Disponibles sin Financiamiento Neto (VI = V - A3.1)	-	2,457,178	1,780,343

Concepto	Estimado / Aprobado	Devengado	Recaudado / Pagado
A2. Transferencias Federales Etiquetadas	-	-	-
A3.2 Financiamiento Neto con Fuente de Pago de Transferencias Federales Etiquetadas (A3.2 = F2 - G2)	-	-	-
F2. Financiamiento con Fuente de Pago de Transferencias Federales Etiquetadas	-	-	-
G2. Amortización de la Deuda Pública con Gasto Etiquetado	-	-	-
B2. Gasto Etiquetado (sin incluir Amortización de la Deuda Pública)	-	-	-
C2. Remanentes de Transferencias Federales Etiquetadas aplicados en el periodo	-	-	-
VII. Balance Presupuestario de Recursos Etiquetados (VII = A2 + A3.2 - B2 + C2)	-	-	-
VIII. Balance Presupuestario de Recursos Etiquetados sin Financiamiento Neto (VIII = VII - A3.2)	-	-	-



Cuenta Pública Anual 2023
Coordinación Estatal de Protección Civil Morelos
Estado Analítico de Ingresos
Del 1 de enero al 31 de diciembre de 2023
(Cifras en Pesos)



Rubro de Ingresos	Ingreso					Diferencia (6 = 5 - 1)
	Estimado	Ampliaciones y Reducciones	Modificado	Devengado	Recaudado	
	(1)	(2)	(3= 1 + 2)	(4)	(5)	
Impuestos	-	-	-	-	-	-
Cuotas y Aportaciones de Seguridad Social	-	-	-	-	-	-
Contribuciones de Mejoras	-	-	-	-	-	-
Derechos	-	-	-	-	-	-
Productos	-	524,307	524,307	524,307	524,307	524,307
Aprovechamientos	-	-	-	-	-	-
Ingresos por Venta de Bienes, Prestación de Servicios y Otros Ingresos	-	163	163	163	163	163
Participaciones, Aportaciones, Convenios, Incentivos Derivados de la Colaboración Fiscal y Fondos Distintos de Aportaciones	-	-	-	-	-	-
Transferencias, Asignaciones, Subsidios y Subvenciones, y Pensiones y Jubilaciones	21,095,665	8,625,701	29,721,366	29,721,366	26,430,982	5,335,317
Ingresos Derivados de Financiamientos	-	-	-	-	-	-
Total	21,095,665	9,150,171	30,245,836	30,245,836	26,955,452	5,859,787
				Ingresos excedentes		

Estado Analítico de Ingresos Por Fuente de Financiamiento	Ingreso					Diferencia (6 = 5 - 1)
	Estimado	Ampliaciones y Reducciones	Modificado	Devengado	Recaudado	
	(1)	(2)	(3= 1 + 2)	(4)	(5)	
Ingresos del Poder Ejecutivo Federal o Estatal y de los Municipios	-	-	-	-	-	-
Impuestos	-	-	-	-	-	-
Cuotas y Aportaciones de Seguridad Social	-	-	-	-	-	-
Contribuciones de Mejoras	-	-	-	-	-	-
Derechos	-	-	-	-	-	-
Productos ¹	-	-	-	-	-	-
Aprovechamientos ²	-	-	-	-	-	-
Participaciones, Aportaciones, Convenios, Incentivos Derivados de la Colaboración Fiscal y Fondos Distintos de Aportaciones	-	-	-	-	-	-
Transferencias, Asignaciones, Subsidios y Subvenciones, y Pensiones y Jubilaciones	-	-	-	-	-	-
Ingresos de los Entes Públicos de los Poderes Legislativo y Judicial, de los Órganos Autónomos y del Sector Paraestatal o Paramunicipal, así como de las Empresas Productivas del Estado	21,095,665	9,150,171	30,245,836	30,245,836	26,955,452	5,859,787
Cuotas y Aportaciones de Seguridad Social	-	-	-	-	-	-
Productos ¹	-	524,307	524,307	524,307	524,307	524,307
Ingresos por Venta de Bienes, Prestación de Servicios y Otros Ingresos ³	-	163	163	163	163	163
Transferencias, Asignaciones, Subsidios y Subvenciones, y Pensiones y Jubilaciones	21,095,665	8,625,701	29,721,366	29,721,366	26,430,982	5,335,317
Ingresos Derivados de Financiamientos	-	-	-	-	-	-
Ingresos Derivados de Financiamientos	-	-	-	-	-	-
Total	21,095,665	9,150,171	30,245,836	30,245,836	26,955,452	5,859,787
				Ingresos excedentes		

¹ Incluye intereses que generan las cuentas bancarias de los entes públicos en productos.

² Incluye donativos en efectivo del Poder Ejecutivo, entre otros aprovechamientos.

³ Se refiere a los ingresos propios obtenidos por los Poderes Legislativo y Judicial, los Órganos Autónomos y las entidades de la administración pública paraestatal y paramunicipal, por sus actividades diversas no inherentes a su operación que generan recursos y que no sean ingresos por venta de bienes o prestación de servicios, tales como donativos en efectivo, entre otros.



Cuenta Pública Anual 2023
 Coordinación Estatal de Protección Civil Morelos
 Estado Analítico de Ingresos Detallado - LDF
 Del 1 de enero al 31 de diciembre de 2023
 (Cifras en Pesos)



Concepto	Ingreso					Diferencia
	Estimado	Ampliaciones/ (Reducciones)	Modificado	Devengado	Recaudado	
Ingresos de Libre Disposición						
<i>Impuestos</i>	-	-	-	-	-	-
<i>Cuotas y Aportaciones de Seguridad Social</i>	-	-	-	-	-	-
<i>Contribuciones de Mejoras</i>	-	-	-	-	-	-
<i>Derechos</i>	-	-	-	-	-	-
<i>Productos</i>	-	524,307	524,307	524,307	524,307	524,307
<i>Aprovechamientos</i>	-	-	-	-	-	-
<i>Ingresos por Venta de Bienes y Prestación de Servicios</i>	-	163	163	163	163	163
<i>Participaciones</i>	-	-	-	-	-	-
Fondo General de Participaciones	-	-	-	-	-	-
Fondo de Fomento Municipal	-	-	-	-	-	-
Fondo de Fiscalización y Recaudación	-	-	-	-	-	-
Fondo de Compensación	-	-	-	-	-	-
Fondo de Extracción de Hidrocarburos	-	-	-	-	-	-
Impuesto Especial Sobre Producción y Servicios	-	-	-	-	-	-
0.136% de la Recaudación Federal Participable	-	-	-	-	-	-
3.17% Sobre Extracción de Petróleo	-	-	-	-	-	-
Gasolinas y Diésel	-	-	-	-	-	-
Fondo del Impuesto Sobre la Renta	-	-	-	-	-	-
Fondo de Estabilización de los Ingresos de las Ent. Fed.	-	-	-	-	-	-
<i>Incentivos Derivados de la Colaboración Fiscal</i>	-	-	-	-	-	-
Tenencia o Uso de Vehículos	-	-	-	-	-	-
Fondo de Compensación ISAN	-	-	-	-	-	-
Impuesto Sobre Automóviles Nuevos	-	-	-	-	-	-
Fondo de Compensación de Repecos-Intermedios	-	-	-	-	-	-
Otros Incentivos Económicos	-	-	-	-	-	-
<i>Transferencias y Asignaciones</i>	21,095,665	8,625,701	29,721,366	29,721,366	26,430,982	5,335,317
<i>Convenios</i>	-	-	-	-	-	-
Otros Convenios y Subsidios	-	-	-	-	-	-
<i>Otros Ingresos de Libre Disposición</i>	-	-	-	-	-	-
Participaciones en Ingresos Locales	-	-	-	-	-	-
Otros Ingresos de Libre Disposición	-	-	-	-	-	-
Total de Ingresos de Libre Disposición	21,095,665	9,150,171	30,245,836	30,245,836	26,955,452	5,859,787
Ingresos Excedentes de Ingresos de Libre Disposición						
Transferencias Federales Etiquetadas						
<i>Aportaciones</i>	-	-	-	-	-	-
Fondo de Aport. para la Nómina Educativa y Gto. Op.	-	-	-	-	-	-
Fondo de Aportaciones para los Servicios de Salud	-	-	-	-	-	-
Fondo de Aportaciones para la Infraestructura Social	-	-	-	-	-	-
Fondo de Aport. para el Fortalecimiento de los Municipios y de las Demarcaciones Territoriales del Distrito Federal	-	-	-	-	-	-
Fondo de Aportaciones Múltiples	-	-	-	-	-	-
Fondo de Aport. para la Educación Tec. y de Adultos	-	-	-	-	-	-
Fondo de Aportaciones para la Seguridad Pública de los Estados y del Distrito Federal	-	-	-	-	-	-
Fondo de Aportaciones para el Fortalecimiento de las Entidades Federativas	-	-	-	-	-	-
<i>Convenios</i>	-	-	-	-	-	-
Convenios de Protección Social en Salud	-	-	-	-	-	-
Convenios de Descentralización	-	-	-	-	-	-
Convenios de Reasignación	-	-	-	-	-	-
Otros Convenios y Subsidios	-	-	-	-	-	-
<i>Fondos Distintos de Aportaciones</i>	-	-	-	-	-	-
Fondo para Entidades Federativas y Municipios Productores de Hidrocarburos	-	-	-	-	-	-
Fondo Minero	-	-	-	-	-	-
<i>Transferencias, Asignaciones, Subsidios y Subvenciones, y Pensiones y Jubilaciones</i>	-	-	-	-	-	-
<i>Otras Transferencias Federales Etiquetadas</i>	-	-	-	-	-	-
Total de Transferencias Federales Etiquetadas	-	-	-	-	-	-
Ingresos Derivados de Financiamientos						
<i>Ingresos Derivados de Financiamientos</i>	-	-	-	-	-	-
Total de Ingresos	21,095,665	9,150,171	30,245,836	30,245,836	26,955,452	5,859,787
Datos Informativos						
1. Ingresos Derivados de Financiamientos con Fuente de Pago de Ingresos de Libre Disposición	-	-	-	-	-	-
2. Ingresos Derivados de Financiamientos con Fuente de Pago de Transferencias Federales Etiquetadas	-	-	-	-	-	-
3. Ingresos Derivados de Financiamientos	-	-	-	-	-	-



Cuenta Pública Anual 2023
Coordinación Estatal de Protección Civil Morelos
Estado Analítico del Ejercicio del Presupuesto de Egresos
Clasificación por Objeto del Gasto (Capítulo y Concepto)
Del 1 de enero al 31 de diciembre de 2023
(Cifras en Pesos)



Concepto	Egresos					Subejercicio 6 = (3 - 4)
	Aprobado	Ampliaciones/ (Reducciones)	Modificado	Devengado	Pagado	
	1	2	3 = (1 + 2)	4	5	
Servicios Personales	15,014,673	1,444,297	16,458,970	17,541,355	16,822,254	(1,082,385)
Remuneraciones al Personal de Carácter Permanente	5,202,000	789,157	5,991,157	6,012,181	6,012,181	(21,024)
Remuneraciones al Personal de Carácter Transitorio	-	-	-	-	-	-
Remuneraciones Adicionales y Especiales	5,834,400	159,006	5,993,406	6,062,595	5,353,971	(69,189)
Seguridad Social	2,353,944	(240,588)	2,113,356	3,045,618	3,035,141	(932,262)
Otras Prestaciones Sociales y Económicas	1,624,329	736,722	2,361,051	2,420,961	2,420,961	(59,910)
Previsiones	-	-	-	-	-	-
Pago de Estímulos a Servidores Públicos	-	-	-	-	-	-
Materiales y Suministros	1,184,490	3,066,306	4,250,796	3,594,147	2,733,672	656,649
Materiales de Admón, Emisión de Doctos. y Artículos Oficiales	150,000	314,250	464,250	445,893	445,893	18,357
Alimentos y Utensilios	20,400	166,488	186,888	184,678	184,678	2,210
Materias Primas y Materiales de Producción y Comercialización	-	-	-	-	-	-
Materiales y Artículos de Construcción y de Reparación	16,620	(8,577)	8,043	1,148	1,148	6,895
Productos Químicos, Farmacéuticos y de Laboratorio	1,000	9,068	10,068	10,068	10,068	-
Combustibles, Lubricantes y Aditivos	864,470	322,144	1,186,614	905,358	812,248	281,256
Vestuario, Blancos, Prendas de Protección y Artículos Deportivos	-	2,026,454	2,026,454	1,756,285	999,764	270,169
Materiales y Suministros Para Seguridad	-	-	-	-	-	-
Herramientas, Refacciones y Accesorios Menores	132,000	236,479	368,479	290,717	279,873	77,762
Servicios Generales	2,433,100	1,593,173	4,026,273	3,396,512	3,342,960	629,761
Servicios Básicos	275,100	82,669	357,769	329,050	329,050	28,719
Servicios de Arrendamiento	684,000	228,154	912,154	898,240	874,308	13,914
Servicios Profesionales, Científicos, Técnicos y Otros Servicios	706,000	804,671	1,510,671	1,062,128	1,036,410	448,543
Servicios Financieros, Bancarios y Comerciales	351,600	101,848	453,448	446,948	446,948	6,500
Servicios de Instalación, Reparación, Mantto. y Conservación	78,000	274,396	352,396	297,625	293,723	54,771
Servicios de Comunicación Social y Publicidad	-	11,600	11,600	11,600	11,600	-
Servicios de Traslado y Viáticos	8,400	119,876	128,276	92,263	92,263	36,013
Servicios Oficiales	300,000	(30,000)	270,000	-	-	-
Otros Servicios Generales	300,000	(41)	299,959	258,658	258,658	41,301
Transferencias, Asignaciones, Subsidios y Otras Ayudas	570,000	251,977	821,977	821,977	694,554	-
Transferencias Internas y Asignaciones al Sector Público	-	-	-	-	-	-
Transferencias al Resto del Sector Público	-	-	-	-	-	-
Subsidios y Subvenciones	-	-	-	-	-	-
Ayudas Sociales	-	-	-	-	-	-
Pensiones y Jubilaciones	570,000	251,977	821,977	821,977	694,554	-
Transferencias a Fideicomisos, Mandatos y Otros Análogos	-	-	-	-	-	-
Transferencias a la Seguridad Social	-	-	-	-	-	-
Donativos	-	-	-	-	-	-
Transferencias al Exterior	-	-	-	-	-	-
Bienes Muebles, Inmuebles e Intangibles	1,893,402	2,794,418	4,687,820	2,434,667	1,581,669	2,253,153
Mobiliario y Equipo de Administración	1,893,402	(623,687)	1,269,715	1,269,715	1,158,595	-
Mobiliario y Equipo Educativo y Recreativo	-	-	-	-	-	-
Equipo e Instrumental Médico y de Laboratorio	-	-	-	-	-	-
Vehículos y Equipo de Transporte	-	300,000	300,000	-	-	300,000
Equipo de Defensa y Seguridad	-	-	-	-	-	-
Maquinaria, Otros Equipos y Herramientas	-	3,118,105	3,118,105	1,164,952	423,074	1,953,153
Activos Biológicos	-	-	-	-	-	-
Bienes Inmuebles	-	-	-	-	-	-
Activos Intangibles	-	-	-	-	-	-
Inversión Pública	-	-	-	-	-	-
Obra Pública en Bienes de Dominio Público	-	-	-	-	-	-
Obra Pública en Bienes Propios	-	-	-	-	-	-
Proyectos Productivos y Acciones de Fomento	-	-	-	-	-	-
Inversiones Financieras y Otras Provisiones	-	-	-	-	-	-
Inversiones Para el Fomento de Actividades Productivas	-	-	-	-	-	-
Acciones y Participaciones de Capital	-	-	-	-	-	-
Compra de Títulos y Valores	-	-	-	-	-	-
Concesión de Préstamos	-	-	-	-	-	-
Inversiones en Fideicomisos, Mandatos y Otros Análogos	-	-	-	-	-	-
Otras Inversiones Financieras	-	-	-	-	-	-
Provisiones para Contingencias y Otras Erogaciones Especiales	-	-	-	-	-	-
Participaciones y Aportaciones	-	-	-	-	-	-
Participaciones	-	-	-	-	-	-
Aportaciones	-	-	-	-	-	-
Convenios	-	-	-	-	-	-
Deuda Pública	-	-	-	-	-	-
Amortización de la Deuda Pública	-	-	-	-	-	-
Intereses de la Deuda Pública	-	-	-	-	-	-
Comisiones de la Deuda Pública	-	-	-	-	-	-
Gastos de la Deuda Pública	-	-	-	-	-	-
Costo por Coberturas	-	-	-	-	-	-
Apoyos Financieros	-	-	-	-	-	-
Adeudos de Ejercicios Fiscales Anteriores (Adefas)	-	-	-	-	-	-
Total del Gasto	21,095,665	9,150,171	30,245,836	27,788,658	25,175,109	2,457,178



Cuenta Pública Anual 2023
 Coordinación Estatal de Protección Civil Morelos
 Estado Analítico del Ejercicio del Presupuesto de Egresos Detallado - LDF
 Clasificación por Objeto del Gasto (Capítulo y Concepto)
 Del 1 de enero al 31 de diciembre de 2023
 (Cifras en Pesos)



Concepto	Egresos					Subejercicio
	Aprobado	Ampliaciones / (Reducciones)	Modificado	Devengado	Pagado	
Gasto No Etiquetado	21,095,665	9,150,171	30,245,836	27,788,658	25,175,109	2,457,178
<i>Servicios Personales</i>	15,014,673	1,444,297	16,458,970	17,541,355	16,822,254	(1,082,385)
Remuneraciones al Personal de Carácter Permanente	5,202,000	789,157	5,991,157	6,012,181	6,012,181	(21,024)
Remuneraciones al Personal de Carácter Transitorio	-	-	-	-	-	-
Remuneraciones Adicionales y Especiales	5,834,400	159,006	5,993,406	6,062,595	5,353,971	(69,189)
Seguridad Social	2,353,944	(240,588)	2,113,356	3,045,618	3,035,141	(932,262)
Otras Prestaciones Sociales y Económicas	1,624,329	736,722	2,361,051	2,420,961	2,420,961	(59,910)
Previsiones	-	-	-	-	-	-
Pago de Estímulos a Servidores Públicos	-	-	-	-	-	-
<i>Materiales y Suministros</i>	1,184,490	3,066,306	4,250,796	3,594,147	2,733,672	656,649
Materiales de Admón., Emisión de Doctos. y Art. Oficiales	150,000	314,250	464,250	445,893	445,893	18,357
Alimentos y Utensilios	20,400	166,488	186,888	184,678	184,678	2,210
Materias Primas y Materiales de Prod. y Comercialización	-	-	-	-	-	-
Materiales y Artículos de Construcción y de Reparación	16,620	(8,577)	8,043	1,148	1,148	6,895
Productos Químicos, Farmacéuticos y de Laboratorio	1,000	9,068	10,068	10,068	10,068	-
Combustibles, Lubricantes y Aditivos	864,470	322,144	1,186,614	905,358	812,248	281,256
Vestuario, Blancos, Prendas de Protección y Art. Deportivos	-	2,026,454	2,026,454	1,756,285	999,764	270,169
Materiales y Suministros Para Seguridad	-	-	-	-	-	-
Herramientas, Refacciones y Accesorios Menores	132,000	236,479	368,479	290,717	279,873	77,762
<i>Servicios Generales</i>	2,433,100	1,593,173	4,026,273	3,396,512	3,342,960	629,761
Servicios Básicos	275,100	82,669	357,769	329,050	329,050	28,719
Servicios de Arrendamiento	684,000	228,154	912,154	898,240	874,308	13,914
Servicios Profesionales, Científicos, Técnicos y Otros Serv.	706,000	804,671	1,510,671	1,062,128	1,036,410	448,543
Servicios Financieros, Bancarios y Comerciales	351,600	101,848	453,448	446,948	446,948	6,500
Servicios de Instalación, Reparación, Mantto. y Conservación	78,000	274,396	352,396	297,625	293,723	54,771
Servicios de Comunicación Social y Publicidad	-	11,600	11,600	11,600	11,600	-
Servicios de Traslado y Viáticos	8,400	119,876	128,276	92,263	92,263	36,013
Servicios Oficiales	30,000	(30,000)	-	-	-	-
Otros Servicios Generales	300,000	(41)	299,959	258,658	258,658	41,301
<i>Transferencias, Asignaciones, Subsidios y Otras Ayudas</i>	570,000	251,977	821,977	821,977	694,554	-
Transferencias Internas y Asignaciones al Sector Público	-	-	-	-	-	-
Transferencias al Resto del Sector Público	-	-	-	-	-	-
Subsidios y Subvenciones	-	-	-	-	-	-
Ayudas Sociales	-	-	-	-	-	-
Pensiones y Jubilaciones	570,000	251,977	821,977	821,977	694,554	-
Transferencias a Fideicomisos, Mandatos y Otros Análogos	-	-	-	-	-	-
Transferencias a la Seguridad Social	-	-	-	-	-	-
Donativos	-	-	-	-	-	-
Transferencias al Exterior	-	-	-	-	-	-
<i>Bienes Muebles, Inmuebles e Intangibles</i>	1,893,402	2,794,418	4,687,820	2,434,667	1,581,669	2,253,153
Mobiliario y Equipo de Administración	1,893,402	(623,687)	1,269,715	1,269,715	1,158,595	-
Mobiliario y Equipo Educativo y Recreativo	-	-	-	-	-	-
Equipo e Instrumental Médico y de Laboratorio	-	-	-	-	-	-
Vehículos y Equipo de Transporte	-	300,000	300,000	-	-	300,000
Equipo de Defensa y Seguridad	-	-	-	-	-	-
Maquinaria, Otros Equipos y Herramientas	-	3,118,105	3,118,105	1,164,952	423,074	1,953,153
Activos Biológicos	-	-	-	-	-	-
Bienes Inmuebles	-	-	-	-	-	-
Activos Intangibles	-	-	-	-	-	-
<i>Inversión Pública</i>	-	-	-	-	-	-
Obra Pública en Bienes de Dominio Público	-	-	-	-	-	-
Obra Pública en Bienes Propios	-	-	-	-	-	-
Proyectos Productivos y Acciones de Fomento	-	-	-	-	-	-
<i>Inversiones Financieras y Otras Provisiones</i>	-	-	-	-	-	-
Inversiones Para el Fomento de Actividades Productivas	-	-	-	-	-	-
Acciones y Participaciones de Capital	-	-	-	-	-	-
Compra de Títulos y Valores	-	-	-	-	-	-
Concesión de Préstamos	-	-	-	-	-	-
Inversiones en Fideicomisos, Mandatos y Otros Análogos	-	-	-	-	-	-
Fideicomiso de Desastres Naturales (Informativo)	-	-	-	-	-	-
Otras Inversiones Financieras	-	-	-	-	-	-
Provisiones para Contingencias y Otras Erogaciones Especiales	-	-	-	-	-	-
<i>Participaciones y Aportaciones</i>	-	-	-	-	-	-
Participaciones	-	-	-	-	-	-
Aportaciones	-	-	-	-	-	-
Convenios	-	-	-	-	-	-
<i>Deuda Pública</i>	-	-	-	-	-	-
Amortización de la Deuda Pública	-	-	-	-	-	-
Intereses de la Deuda Pública	-	-	-	-	-	-
Comisiones de la Deuda Pública	-	-	-	-	-	-
Gastos de la Deuda Pública	-	-	-	-	-	-
Costo por Coberturas	-	-	-	-	-	-
Apoyos Financieros	-	-	-	-	-	-
Adeudos de Ejercicios Fiscales Anteriores (Adefas)	-	-	-	-	-	-



Cuenta Pública Anual 2023
Coordinación Estatal de Protección Civil Morelos
Estado Analítico del Ejercicio del Presupuesto de Egresos Detallado - LDF
Clasificación por Objeto del Gasto (Capítulo y Concepto)
Del 1 de enero al 31 de diciembre de 2023
(Cifras en Pesos)



Concepto	Egresos					Subejercicio
	Aprobado	Ampliaciones / (Reducciones)	Modificado	Devengado	Pagado	
Gasto Etiquetado	-	-	-	-	-	-
Servicios Personales	-	-	-	-	-	-
Remuneraciones al Personal de Carácter Permanente	-	-	-	-	-	-
Remuneraciones al Personal de Carácter Transitorio	-	-	-	-	-	-
Remuneraciones Adicionales y Especiales	-	-	-	-	-	-
Seguridad Social	-	-	-	-	-	-
Otras Prestaciones Sociales y Económicas	-	-	-	-	-	-
Previsiones	-	-	-	-	-	-
Pago de Estímulos a Servidores Públicos	-	-	-	-	-	-
Materiales y Suministros	-	-	-	-	-	-
Materiales de Admón., Emisión de Doctos. y Art. Oficiales	-	-	-	-	-	-
Alimentos y Utensilios	-	-	-	-	-	-
Materias Primas y Materiales de Prod. y Comercialización	-	-	-	-	-	-
Materiales y Artículos de Construcción y de Reparación	-	-	-	-	-	-
Productos Químicos, Farmacéuticos y de Laboratorio	-	-	-	-	-	-
Combustibles, Lubricantes y Aditivos	-	-	-	-	-	-
Vestuario, Blancos, Prendas de Protección y Art. Deportivos	-	-	-	-	-	-
Materiales y Suministros Para Seguridad	-	-	-	-	-	-
Herramientas, Refacciones y Accesorios Menores	-	-	-	-	-	-
Servicios Generales	-	-	-	-	-	-
Servicios Básicos	-	-	-	-	-	-
Servicios de Arrendamiento	-	-	-	-	-	-
Servicios Profesionales, Científicos, Técnicos y Otros Serv.	-	-	-	-	-	-
Servicios Financieros, Bancarios y Comerciales	-	-	-	-	-	-
Servicios de Instalación, Reparación, Mantto. y Conservación	-	-	-	-	-	-
Servicios de Comunicación Social y Publicidad	-	-	-	-	-	-
Servicios de Traslado y Viáticos	-	-	-	-	-	-
Servicios Oficiales	-	-	-	-	-	-
Otros Servicios Generales	-	-	-	-	-	-
Transferencias, Asignaciones, Subsidios y Otras Ayudas	-	-	-	-	-	-
Transferencias Internas y Asignaciones al Sector Público	-	-	-	-	-	-
Transferencias al Resto del Sector Público	-	-	-	-	-	-
Subsidios y Subvenciones	-	-	-	-	-	-
Ayudas Sociales	-	-	-	-	-	-
Pensiones y Jubilaciones	-	-	-	-	-	-
Transferencias a Fideicomisos, Mandatos y Otros Análogos	-	-	-	-	-	-
Transferencias a la Seguridad Social	-	-	-	-	-	-
Donativos	-	-	-	-	-	-
Transferencias al Exterior	-	-	-	-	-	-
Bienes Muebles, Inmuebles e Intangibles	-	-	-	-	-	-
Mobiliario y Equipo de Administración	-	-	-	-	-	-
Mobiliario y Equipo Educativo y Recreativo	-	-	-	-	-	-
Equipo e Instrumental Médico y de Laboratorio	-	-	-	-	-	-
Vehículos y Equipo de Transporte	-	-	-	-	-	-
Equipo de Defensa y Seguridad	-	-	-	-	-	-
Maquinaria, Otros Equipos y Herramientas	-	-	-	-	-	-
Activos Biológicos	-	-	-	-	-	-
Bienes Inmuebles	-	-	-	-	-	-
Activos Intangibles	-	-	-	-	-	-
Inversión Pública	-	-	-	-	-	-
Obra Pública en Bienes de Dominio Público	-	-	-	-	-	-
Obra Pública en Bienes Propios	-	-	-	-	-	-
Proyectos Productivos y Acciones de Fomento	-	-	-	-	-	-
Inversiones Financieras y Otras Provisiones	-	-	-	-	-	-
Inversiones Para el Fomento de Actividades Productivas	-	-	-	-	-	-
Acciones y Participaciones de Capital	-	-	-	-	-	-
Compra de Títulos y Valores	-	-	-	-	-	-
Concesión de Préstamos	-	-	-	-	-	-
Inversiones en Fideicomisos, Mandatos y Otros Análogos	-	-	-	-	-	-
Fideicomiso de Desastres Naturales (Informativo)	-	-	-	-	-	-
Otras Inversiones Financieras	-	-	-	-	-	-
Provisiones para Contingencias y Otras Erogaciones Especiales	-	-	-	-	-	-
Participaciones y Aportaciones	-	-	-	-	-	-
Participaciones	-	-	-	-	-	-
Aportaciones	-	-	-	-	-	-
Convenios	-	-	-	-	-	-
Deuda Pública	-	-	-	-	-	-
Amortización de la Deuda Pública	-	-	-	-	-	-
Intereses de la Deuda Pública	-	-	-	-	-	-
Comisiones de la Deuda Pública	-	-	-	-	-	-
Gastos de la Deuda Pública	-	-	-	-	-	-
Costo por Coberturas	-	-	-	-	-	-
Apoyos Financieros	-	-	-	-	-	-
Adeudos de Ejercicios Fiscales Anteriores (Adefas)	-	-	-	-	-	-
Total de Egresos	21,095,665	9,150,171	30,245,836	27,788,658	25,175,109	2,457,178



Cuenta Pública Anual 2023
 Coordinación Estatal de Protección Civil Morelos
 Estado Analítico del Ejercicio del Presupuesto de Egresos
 Clasificación Administrativa
 Del 1 de enero al 31 de diciembre de 2023
 (Cifras en Pesos)



Concepto	Egresos					Subejercicio 6 = (3 - 4)
	Aprobado	Ampliaciones/ (Reducciones)	Modificado	Devengado	Pagado	
	1	2	3 = (1 + 2)	4	5	
Jefatura de la Oficina de la Gobernatura del Estado	-	-	-	-	-	-
Secretaría de Gobierno	-	-	-	-	-	-
Secretaría de Hacienda	-	-	-	-	-	-
Secretaría de Desarrollo Económico y del Trabajo	-	-	-	-	-	-
Secretaría de Desarrollo Agropecuario	-	-	-	-	-	-
Secretaría de Obras Públicas	-	-	-	-	-	-
Secretaría de Educación	-	-	-	-	-	-
Secretaría de Salud	-	-	-	-	-	-
Secretaría de Administración	-	-	-	-	-	-
Secretaría de la Contraloría	-	-	-	-	-	-
Secretaría de Turismo y Cultura	-	-	-	-	-	-
Secretaría de Desarrollo Social	-	-	-	-	-	-
Secretaría de Desarrollo Sustentable	-	-	-	-	-	-
Secretaría de Movilidad y Transporte	-	-	-	-	-	-
Comisión Estatal de Seguridad Pública	-	-	-	-	-	-
Consejería Jurídica	-	-	-	-	-	-
Gastos Institucionales	-	-	-	-	-	-
Total del Gasto	-	-	-	-	-	-

Coordinación Estatal de Protección Civil Morelos
 Estado Analítico del Ejercicio del Presupuesto de Egresos
 Clasificación Administrativa
 Del 1 de enero al 31 de diciembre de 2023

Concepto	Egresos					Subejercicio 6 = (3 - 4)
	Aprobado	Ampliaciones/ (Reducciones)	Modificado	Devengado	Pagado	
	1	2	3 = (1 + 2)	4	5	
Poder Ejecutivo	-	-	-	-	-	-
Poder Legislativo	-	-	-	-	-	-
Poder Judicial	-	-	-	-	-	-
Organismos Autónomos	-	-	-	-	-	-
Poder Ejecutivo de los Municipios	-	-	-	-	-	-
Total del Gasto	-	-	-	-	-	-

Sector Paraestatal del Gobierno del Estado de Morelos
 Estado Analítico del Ejercicio del Presupuesto de Egresos
 Clasificación Administrativa
 Del 1 de enero al 31 de diciembre de 2023

Concepto	Egresos					Subejercicio 6 = (3 - 4)
	Aprobado	Ampliaciones/ (Reducciones)	Modificado	Devengado	Pagado	
	1	2	3 = (1 + 2)	4	5	
Entidades Paraestatales y Fideicomisos No Empresariales y No Financieros	21,095,665	9,150,171	30,245,836	27,788,658	25,175,109	2,457,178
Instituciones Públicas de la Seguridad Social	-	-	-	-	-	-
Entidades Paraestatales Empresariales No Financieras con Participación Estatal Mayoritaria	-	-	-	-	-	-
Fideicomisos Empresariales No Financieros con Participación Estatal Mayoritaria	-	-	-	-	-	-
Entidades Paraestatales Empresariales Financieras Monetarias con Participación Estatal Mayoritaria	-	-	-	-	-	-
Entidades Paraestatales Empresariales Financieras No Monetarias con Participación Estatal Mayoritaria	-	-	-	-	-	-
Fideicomisos Financieros Públicos con Participación Estatal Mayoritaria	-	-	-	-	-	-
Total del Gasto	21,095,665	9,150,171	30,245,836	27,788,658	25,175,109	2,457,178



Cuenta Pública Anual 2023
Coordinación Estatal de Protección Civil Morelos
Estado Analítico del Ejercicio del Presupuesto de Egresos Detallado - LDF
Clasificación Administrativa
Del 1 de enero al 31 de diciembre de 2023
(Cifras en Pesos)



Concepto	Egresos					Subejercicio
	Aprobado	Ampliaciones/ (Reducciones)	Modificado	Devengado	Pagado	
Gasto No Etiquetado	21,095,665	9,150,171	30,245,836	27,788,658	25,175,109	2,457,178
Jefatura de la Oficina de la Gobernatura del Estado	-	-	-	-	-	-
Secretaría de Gobierno	-	-	-	-	-	-
Secretaría de Hacienda	-	-	-	-	-	-
Secretaría de Desarrollo Económico y del Trabajo	-	-	-	-	-	-
Secretaría de Desarrollo Agropecuario	-	-	-	-	-	-
Secretaría de Obras Públicas	-	-	-	-	-	-
Secretaría de Educación	-	-	-	-	-	-
Secretaría de Salud	-	-	-	-	-	-
Secretaría de Administración	-	-	-	-	-	-
Secretaría de la Contraloría	-	-	-	-	-	-
Secretaría de Turismo y Cultura	-	-	-	-	-	-
Secretaría de Desarrollo Social	-	-	-	-	-	-
Secretaría de Desarrollo Sustentable	-	-	-	-	-	-
Secretaría de Movilidad y Transporte	-	-	-	-	-	-
Comisión Estatal de Seguridad Pública	-	-	-	-	-	-
Consejería Jurídica	-	-	-	-	-	-
Gastos Institucionales	-	-	-	-	-	-
Poder Legislativo	-	-	-	-	-	-
Poder Judicial	-	-	-	-	-	-
Organismos Autónomos	-	-	-	-	-	-
Entidades Paraestatales y Fideicomisos No Empresariales y No Financieros	21,095,665	9,150,171	30,245,836	27,788,658	25,175,109	2,457,178
Entidades Paraestatales Empresariales No Financieras con Participación Estatal Mayoritaria	-	-	-	-	-	-
Poder Ejecutivo de los Municipios	-	-	-	-	-	-
Gasto Etiquetado	-	-	-	-	-	-
Jefatura de la Oficina de la Gobernatura del Estado	-	-	-	-	-	-
Secretaría de Gobierno	-	-	-	-	-	-
Secretaría de Hacienda	-	-	-	-	-	-
Secretaría de Desarrollo Económico y del Trabajo	-	-	-	-	-	-
Secretaría de Desarrollo Agropecuario	-	-	-	-	-	-
Secretaría de Obras Públicas	-	-	-	-	-	-
Secretaría de Educación	-	-	-	-	-	-
Secretaría de Salud	-	-	-	-	-	-
Secretaría de Administración	-	-	-	-	-	-
Secretaría de la Contraloría	-	-	-	-	-	-
Secretaría de Turismo y Cultura	-	-	-	-	-	-
Secretaría de Desarrollo Social	-	-	-	-	-	-
Secretaría de Desarrollo Sustentable	-	-	-	-	-	-
Secretaría de Movilidad y Transporte	-	-	-	-	-	-
Comisión Estatal de Seguridad Pública	-	-	-	-	-	-
Consejería Jurídica	-	-	-	-	-	-
Gastos Institucionales	-	-	-	-	-	-
Poder Legislativo	-	-	-	-	-	-
Poder Judicial	-	-	-	-	-	-
Organismos Autónomos	-	-	-	-	-	-
Entidades Paraestatales y Fideicomisos No Empresariales y No Financieros	-	-	-	-	-	-
Entidades Paraestatales Empresariales No Financieras con Participación Estatal Mayoritaria	-	-	-	-	-	-
Poder Ejecutivo de los Municipios	-	-	-	-	-	-
Total de Egresos	21,095,665	9,150,171	30,245,836	27,788,658	25,175,109	2,457,178



Cuenta Pública Anual 2023
Coordinación Estatal de Protección Civil Morelos
Estado Analítico del Ejercicio del Presupuesto de Egresos
Clasificación Funcional (Finalidad y Función)
Del 1 de enero al 31 de diciembre de 2023
(Cifras en Pesos)



Concepto	Egresos					Subejercicio
	Aprobado	Ampliaciones/ (Reducciones)	Modificado	Devengado	Pagado	
	1	2	3 = (1 + 2)	4	5	
Gobierno	-	-	-	-	-	-
Legislación	-	-	-	-	-	-
Justicia	-	-	-	-	-	-
Coordinación de la Política de Gobierno	-	-	-	-	-	-
Relaciones Exteriores	-	-	-	-	-	-
Asuntos Financieros y Hacendarios	-	-	-	-	-	-
Seguridad Nacional	-	-	-	-	-	-
Asuntos de Orden Público y de Seguridad Interior	-	-	-	-	-	-
Otros Servicios Generales	-	-	-	-	-	-
Desarrollo Social	21,095,665	9,150,171	30,245,836	27,788,658	25,175,109	2,457,178
Protección Ambiental	-	-	-	-	-	-
Vivienda y Servicios a la Comunidad	-	-	-	-	-	-
Salud	-	-	-	-	-	-
Recreación, Cultura y Otras Manifestaciones Sociales	-	-	-	-	-	-
Educación	-	-	-	-	-	-
Protección Social	21,095,665	9,150,171	30,245,836	27,788,658	25,175,109	2,457,178
Otros Asuntos Sociales	-	-	-	-	-	-
Desarrollo Económico	-	-	-	-	-	-
Asuntos Económicos, Comerciales y Laborales en General	-	-	-	-	-	-
Agropecuaria, Silvicultura, Pesca y Caza	-	-	-	-	-	-
Combustibles y Energía	-	-	-	-	-	-
Minería, Manufacturas y Construcción	-	-	-	-	-	-
Transporte	-	-	-	-	-	-
Comunicaciones	-	-	-	-	-	-
Turismo	-	-	-	-	-	-
Ciencia, Tecnología e Innovación	-	-	-	-	-	-
Otras Industrias y Otros Asuntos Económicos	-	-	-	-	-	-
Otras no Clasificadas en Funciones Anteriores	-	-	-	-	-	-
Transacciones de la Deuda Pública / Costo Financiero de la Deuda	-	-	-	-	-	-
Transferencias, Participaciones y Aportaciones entre Diferentes Niveles y Ordenes de Gobierno	-	-	-	-	-	-
Saneamiento del Sistema Financiero	-	-	-	-	-	-
Adeudos de Ejercicios Fiscales Anteriores	-	-	-	-	-	-
Total del Gasto	21,095,665	9,150,171	30,245,836	27,788,658	25,175,109	2,457,178



Cuenta Pública Anual 2023
 Coordinación Estatal de Protección Civil Morelos
 Estado Analítico del Ejercicio del Presupuesto de Egresos Detallado - LDF
 Clasificación Funcional (Finalidad y Función)
 Del 1 de enero al 31 de diciembre de 2023
 (Cifras en Pesos)



Concepto	Egresos					Subejercicio
	Aprobado	Ampliaciones/ (Reducciones)	Modificado	Devengado	Pagado	
Gasto No Etiquetado	21,095,665	9,150,171	30,245,836	27,788,658	25,175,109	2,457,178
<i>Gobierno</i>	-	-	-	-	-	-
Legislación	-	-	-	-	-	-
Justicia	-	-	-	-	-	-
Coordinación de la Política de Gobierno	-	-	-	-	-	-
Relaciones Exteriores	-	-	-	-	-	-
Asuntos Financieros y Hacendarios	-	-	-	-	-	-
Seguridad Nacional	-	-	-	-	-	-
Asuntos de Orden Público y de Seguridad Interior	-	-	-	-	-	-
Otros Servicios Generales	-	-	-	-	-	-
Desarrollo Social	21,095,665	9,150,171	30,245,836	27,788,658	25,175,109	2,457,178
Protección Ambiental	-	-	-	-	-	-
Vivienda y Servicios a la Comunidad	-	-	-	-	-	-
Salud	-	-	-	-	-	-
Recreación, Cultura y Otras Manifestaciones Sociales	-	-	-	-	-	-
Educación	-	-	-	-	-	-
Protección Social	21,095,665	9,150,171	30,245,836	27,788,658	25,175,109	2,457,178
Otros Asuntos Sociales	-	-	-	-	-	-
Desarrollo Económico	-	-	-	-	-	-
Asuntos Económicos, Comerciales y Laborales en Gral.	-	-	-	-	-	-
Agropecuaria, Silvicultura, Pesca y Caza	-	-	-	-	-	-
Combustibles y Energía	-	-	-	-	-	-
Minería, Manufacturas y Construcción	-	-	-	-	-	-
Transporte	-	-	-	-	-	-
Comunicaciones	-	-	-	-	-	-
Turismo	-	-	-	-	-	-
Ciencia, Tecnología e Innovación	-	-	-	-	-	-
Otras Industrias y Otros Asuntos Económicos	-	-	-	-	-	-
Otras no Clasificadas en Funciones Anteriores	-	-	-	-	-	-
Transacciones de la Deuda Pública / Costo Financiero de la Deuda	-	-	-	-	-	-
Transferencias, Participaciones y Aportaciones entre Diferentes Niveles y Ordenes de Gobierno	-	-	-	-	-	-
Saneamiento del Sistema Financiero	-	-	-	-	-	-
Adeudos de Ejercicios Fiscales Anteriores	-	-	-	-	-	-
Gasto Etiquetado	-	-	-	-	-	-
<i>Gobierno</i>	-	-	-	-	-	-
Legislación	-	-	-	-	-	-
Justicia	-	-	-	-	-	-
Coordinación de la Política de Gobierno	-	-	-	-	-	-
Relaciones Exteriores	-	-	-	-	-	-
Asuntos Financieros y Hacendarios	-	-	-	-	-	-
Seguridad Nacional	-	-	-	-	-	-
Asuntos de Orden Público y de Seguridad Interior	-	-	-	-	-	-
Otros Servicios Generales	-	-	-	-	-	-
Desarrollo Social	-	-	-	-	-	-
Protección Ambiental	-	-	-	-	-	-
Vivienda y Servicios a la Comunidad	-	-	-	-	-	-
Salud	-	-	-	-	-	-
Recreación, Cultura y Otras Manifestaciones Sociales	-	-	-	-	-	-
Educación	-	-	-	-	-	-
Protección Social	-	-	-	-	-	-
Otros Asuntos Sociales	-	-	-	-	-	-
Desarrollo Económico	-	-	-	-	-	-
Asuntos Económicos, Comerciales y Laborales en Gral.	-	-	-	-	-	-
Agropecuaria, Silvicultura, Pesca y Caza	-	-	-	-	-	-
Combustibles y Energía	-	-	-	-	-	-
Minería, Manufacturas y Construcción	-	-	-	-	-	-
Transporte	-	-	-	-	-	-
Comunicaciones	-	-	-	-	-	-
Turismo	-	-	-	-	-	-
Ciencia, Tecnología e Innovación	-	-	-	-	-	-
Otras Industrias y Otros Asuntos Económicos	-	-	-	-	-	-
Otras no Clasificadas en Funciones Anteriores	-	-	-	-	-	-
Transacciones de la Deuda Pública / Costo Financiero de la Deuda	-	-	-	-	-	-
Transferencias, Participaciones y Aportaciones entre Diferentes Niveles y Ordenes de Gobierno	-	-	-	-	-	-
Saneamiento del Sistema Financiero	-	-	-	-	-	-
Adeudos de Ejercicios Fiscales Anteriores	-	-	-	-	-	-
Total del Egresos	21,095,665	9,150,171	30,245,836	27,788,658	25,175,109	2,457,178



Cuenta Pública Anual 2023
Coordinación Estatal de Protección Civil Morelos
Estado Analítico del Ejercicio del Presupuesto de Egresos Detallado - LDF
Clasificación de Servicios Personales por Categoría
Del 1 de enero al 31 de diciembre de 2023
(Cifras en Pesos)



Concepto	Egresos					Subejercicio
	Aprobado	Ampliaciones/ (Reducciones)	Modificado	Devengado	Pagado	
Gasto No Etiquetado	15,014,673	1,444,297	16,458,970	17,541,355	16,822,254	(1,082,385)
<i>Personal Administrativo y de Servicio Público</i>	<i>15,014,673</i>	<i>1,444,297</i>	<i>16,458,970</i>	<i>17,541,355</i>	<i>16,822,254</i>	<i>(1,082,385)</i>
<i>Magisterio</i>	-	-	-	-	-	-
<i>Servicios de Salud</i>	-	-	-	-	-	-
Personal Administrativo	-	-	-	-	-	-
Personal Médico, Paramédico y afín	-	-	-	-	-	-
<i>Seguridad Pública</i>	-	-	-	-	-	-
<i>Gastos Asociados a la Implementación de Nuevas Leyes Fed. o Reformas a las Mismas</i>	-	-	-	-	-	-
Nombre del Programa o Ley 1	-	-	-	-	-	-
Nombre del Programa o Ley 2	-	-	-	-	-	-
<i>Sentencias Laborales Definitivas</i>	-	-	-	-	-	-
Gasto Etiquetado	-	-	-	-	-	-
<i>Personal Administrativo y de Servicio Público</i>	-	-	-	-	-	-
<i>Magisterio</i>	-	-	-	-	-	-
<i>Servicios de Salud</i>	-	-	-	-	-	-
Personal Administrativo	-	-	-	-	-	-
Personal Médico, Paramédico y afín	-	-	-	-	-	-
<i>Seguridad Pública</i>	-	-	-	-	-	-
<i>Gastos Asociados a la Implementación de Nuevas Leyes Fed. o Reformas a las Mismas</i>	-	-	-	-	-	-
Nombre del Programa o Ley 1	-	-	-	-	-	-
Nombre del Programa o Ley 2	-	-	-	-	-	-
<i>Sentencias Laborales Definitivas</i>	-	-	-	-	-	-
Total del Gasto en Servicios Personales	15,014,673	1,444,297	16,458,970	17,541,355	16,822,254	(1,082,385)



Cuenta Pública Anual 2023
Coordinación Estatal de Protección Civil Morelos
Estado Analítico del Ejercicio del Presupuesto de Egresos
Clasificación Económica (por Tipo de Gasto)
Del 1 de enero al 31 de diciembre de 2023
(Cifras en Pesos)



Concepto	Egresos					Subejercicio 6 = (3 - 4)
	Aprobado	Ampliaciones/ (Reducciones)	Modificado	Devengado	Pagado	
	1	2	3 = (1 + 2)	4	5	
Gasto Corriente	18,632,263	6,103,776	24,736,039	24,532,014	22,898,886	204,025
Gasto de Capital	1,893,402	2,794,418	4,687,820	2,434,667	1,581,669	2,253,153
Amortización de la Deuda y Disminución de Pasivos	-	-	-	-	-	-
Pensiones y Jubilaciones	570,000	251,977	821,977	821,977	694,554	-
Participaciones	-	-	-	-	-	-
Total del Gasto	21,095,665	9,150,171	30,245,836	27,788,658	25,175,109	2,457,178

COORDINACIÓN ESTATAL DE PROTECCIÓN CIVIL MORELOS

SALDOS AL 31 DE DICIEMBRE DE 2023

FLUJO DE FONDOS QUE RESUME TODAS LAS OPERACIONES

INGRESOS			
J. Transferencias	29,721,365.70		
Ingresos Financieros	524,306.99		
Otros Ingresos y Beneficios Varios	163.53	30,245,836.22	
<hr/>			
EGRESOS			
Servicios Personales	17,541,354.95		
Materiales y Suministros	3,594,147.30		
Servicios Generales	3,396,511.39		
Transferencias, Asignaciones, Subsidios y Otras Ayudas	821,976.86		
Bienes Muebles, Inmuebles e Intangibles	6,434,980.66		
Otros gastos	-	31,788,971.16	
<hr/>			
DISPONIBILIDAD AL 31 DE DICIEMBRE DE 2023			- 1,543,134.94
ACTIVO			
Bancos/Tesorería	1,011,440.60		
Inversiones Temporales	11,791,176.42		
Cuentas por Cobrar a Corto Plazo	5,369,146.34		
Deudores Diversos por Cobrar a Corto Plazo	26,029.89		
Otros Derechos a Recibir Efectivo o Equivalentes a Corto Plazo	15,178.67		
Otros Derechos a Recibir Bienes o Servicios a Corto Plazo	6,301.00		
Bienes Muebles	46,320,350.01		
Activos Intangibles	10,590.80		
Depreciación, Deterioro y Amortización Acumulada de Bienes	- 23,536,536.87	41,013,676.86	
<hr/>			
PASIVO Y PATRIMONIO			
Servicios Personales por Pagar a Corto Plazo	693,650.83		
Proveedores por Pagar a Corto Plazo	1,766,980.25		
Retenciones y Contribuciones por Pagar a Corto Plazo	381,049.54		
Otras Cuentas por Pagar a Corto Plazo	127,557.72		
Patrimonio	39,587,573.46	42,556,811.80	
<hr/>			
DISPONIBILIDAD AL 31 DE DICIEMBRE DE 2023			- 1,543,134.94



PROTECCIÓN CIVIL
MORELOS

Información Programática

CUENTA PÚBLICA ANUAL
COORDINACIÓN ESTATAL DE PROTECCIÓN CIVIL MORELOS

2023



Cuenta Pública Anual 2023
 Coordinación Estatal de Protección Civil Morelos
 Gasto por Categoría Programática
 Del 1 de enero al 31 de diciembre de 2023
 (Cifras en Pesos)



Concepto	Egresos					Subejercicio 6 = (3 - 4)
	Aprobado	Ampliaciones/ (Reducciones)	Modificado	Devengado	Pagado	
	1	2	3 = (1 + 2)	4	5	
Programas						
<i>Subsidios: Sector Social y Privado o Ent. Federativas y Municipios</i>	-	-	-	-	-	-
Sujetos a Reglas de Operación	-	-	-	-	-	-
Otros Subsidios	-	-	-	-	-	-
Desempeño de las Funciones	18,171,722	9,138,782	27,310,504	23,921,063	21,445,413	3,389,441
Prestación de Servicios Públicos	18,171,722	9,138,782	27,310,504	23,921,063	21,445,413	3,389,441
Provisión de Bienes Públicos	-	-	-	-	-	-
Planeación, Seguimiento y Evaluación de Políticas Públicas	-	-	-	-	-	-
Promoción y Fomento	-	-	-	-	-	-
Regulación y Supervisión	-	-	-	-	-	-
Funciones de las Fuerzas Armadas (Únicamente Gobierno Federal)	-	-	-	-	-	-
Específicos	-	-	-	-	-	-
Proyectos de Inversión	-	-	-	-	-	-
Administrativos y de Apoyo	-	-	-	-	-	-
Apoyo al Proceso Presupuestario y para Mejorar la Eficiencia Institucional	-	-	-	-	-	-
Apoyo a la Función Pública y al Mejoramiento de la Gestión	-	-	-	-	-	-
Operaciones Ajenas	-	-	-	-	-	-
Compromisos	-	-	-	-	-	-
Obligaciones de Cumplimiento de Resolución Jurisdiccional	-	-	-	-	-	-
Desastres Naturales	-	-	-	-	-	-
Obligaciones	2,923,943	11,389	2,935,332	3,867,595	3,729,696	(932,263)
Pensiones y Jubilaciones	570,000	251,977	821,977	821,977	694,554	-
Aportaciones a la Seguridad Social	2,353,943	(240,588)	2,113,355	3,045,618	3,035,142	(932,263)
Aportaciones a Fondos de Estabilización	-	-	-	-	-	-
Aportaciones a Fondos de Inversión y Reestructura de Pensiones	-	-	-	-	-	-
Programas de Gasto Federalizado (Gobierno Federal)	-	-	-	-	-	-
Gasto Federalizado	-	-	-	-	-	-
Participaciones a Entidades Federativas y Municipios	-	-	-	-	-	-
Costo financiero, deuda o apoyos a deudores y ahorradores de la banca	-	-	-	-	-	-
Adeudos de ejercicios fiscales anteriores	-	-	-	-	-	-
Total del Gasto	21,095,665	9,150,171	30,245,836	27,788,658	25,175,109	2,457,178



Cuenta Pública Anual 2023
 Coordinación Estatal de Protección Civil Morelos
 Indicadores de Postura Fiscal
 Del 1 de enero al 31 de diciembre de 2023
 (Cifras en Pesos)



Concepto	Estimado/Aprobado	Devengado	Recaudado/Pagado
I. Ingresos Presupuestarios	21,095,665	30,245,836	26,955,452
1. Ingresos del Gobierno de la Entidad Federativa	-	-	-
2. Ingresos del Sector Paraestatal	21,095,665	30,245,836	26,955,452
II. Egresos Presupuestarios	21,095,665	27,788,658	25,175,109
3. Egresos del Gobierno de la Entidad Federativa	-	-	-
4. Egresos del Sector Paraestatal	21,095,665	27,788,658	25,175,109
III. Balance Presupuestario (Superávit o Déficit) (III= I - II)	-	2,457,178	1,780,343

Concepto	Estimado/Aprobado	Devengado	Recaudado/Pagado
III. Balance presupuestario (Superávit o Déficit)	-	2,457,178	1,780,343
IV. Intereses, Comisiones y Gastos de la Deuda	-	-	-
V. Balance Primario (Superávit o Déficit) (V= III + IV)	-	2,457,178	1,780,343

Concepto	Estimado/Aprobado	Devengado	Recaudado/Pagado
A. Financiamiento	-	-	-
B. Amortización de la deuda	-	-	-
C. Financiamiento Neto	-	-	-

COORDINACIÓN ESTATAL DE PROTECCIÓN CIVIL MORELOS
PROGRAMAS Y PROYECTOS DE INVERSIÓN
Del 01 de enero al 31 de diciembre de 2023

NOMBRE	APROBADO	MODIFICADO	DEVENGADO
IMPLEMENTACIÓN DEL SISTEMA DE ALERTA SÍSMICA MEXICANA (SASMEX) EN EL ESTADO (2a ETAPA)	12,000,000.00		-
TOTAL	12,000,000.00	-	-

GOBIERNO DEL ESTADO DE MORELOS



MORELOS

Programas Presupuestarios 2023

ENERO A DICIEMBRE 2023

Secretaría de Gobierno

Reportes de avance físico-financiero de los siguientes Programas Presupuestarios:

- N014. Protección Civil



SECRETARÍA DE HACIENDA

Reporte de avance en los Indicadores del Programa Presupuestario del Poder Ejecutivo con Matrices de Indicadores para Resultados

Ejercicio Fiscal 2023	
Trimestre:	Cuarto
Fecha	15/01/2024

DATOS DEL PROGRAMA																
Programa presupuestario:	N014. Protección civil		Ramo:	_05_Gobierno		Dependencia o Entidad:	Secretaría de Gobierno		Unidad (es) responsable (s):	Coordinación Estatal de Protección Civil Morelos						
Plan Estatal de Desarrollo 2019-2024			Programa derivado del PED 2019-2024			Agenda 2030										
Eje estratégico:	1. Paz y seguridad para las y los morelenses		Programa:	Programa Estatal de Protección Civil Morelos		Objetivo:	Objetivo 3: Garantizar una vida sana y promover el bienestar para todos en todas las edades		Meta:	11.5. Para 2030, reducir de forma significativa el número de muertes y de personas afectadas por los desastres, incluidos los relacionados con el agua, y reducir sustancialmente las pérdidas económicas directas vinculadas al producto interno bruto mundial causadas por los desastres, haciendo especial hincapié en la protección de los pobres y las personas en situaciones vulnerables		Ejes transversales:	No aplica			
Objetivo:	1.7 Salvaguardar la integridad física de las personas, sus bienes y el entorno ecológico ante los fenómenos perturbadores.		Objetivo:	1. Fortalecer las medidas y acciones preventivas en materia de protección civil y gestión integral de riesgos para generar las resiliencia de la población ante la factibilidad de una contingencia derivada de fenómenos perturbadores. 2. Fortalecer la atención de emergencias, contingencias y desastres de manera integral y oportuna ante el impacto de los fenómenos perturbadores en la población. No aplica		Objetivo:	Objetivo 3: Garantizar una vida sana y promover el bienestar para todos en todas las edades		Meta:	11.5. Para 2030, reducir de forma significativa el número de muertes y de personas afectadas por los desastres, incluidos los relacionados con el agua, y reducir sustancialmente las pérdidas económicas directas vinculadas al producto interno bruto mundial causadas por los desastres, haciendo especial hincapié en la protección de los pobres y las personas en situaciones vulnerables		Ejes transversales:	Cero corrupción			
												Ejes transversales:	No aplica			
Clasificación Funcional						Actividad Institucional										
Finalidad:	1. Gobierno		Función:	1.7 Asuntos de Orden Público y de Seguridad Interior.		Subfunción:	1.7.2. Protección Civil		57. Sistema estatal de protección civil							
RESULTADOS																
Nivel	Objetivos (Resumen Narrativo)	INDICADORES					Línea base	Meta anual	Programación de metas trimestrales 2023				AVANCE ACUMULADO		SEMAFORO (Verde: Cumplimiento del 80-100% menor o igual a 120%. Amarillo: Cumplimiento del 70-79% superior a 120% y menor a 130%. Rojo: Cumplimiento menor al 70% Naranja: Avance superior al 130%)	
		Nombre del indicador	Definición del indicador	Método de cálculo	Unidad de medida	Tipo -Dimensión-Sentido de medición-Frecuencia de medición							Al periodo			
									2022	2023	1er. Trim.	2do. Trim.	3er. Trim.	4to. Trim.		Absoluto
Fin	Contribuir a salvaguardar la integridad física de las personas, sus bienes y el entorno ecológico mediante la cultura de la prevención y gestión integral de riesgos															
Propósito	La población morelense tiene cultura de prevención y gestión integral de riesgos.	Tasa de variación de personas afectadas por fenómenos perturbadores.	Mide la población afectada por fenómenos perturbadores con relación al año anterior.	{{Número de personas afectadas por fenómenos perturbadores en el año actual/Total de personas afectadas por fenómenos perturbadores en el año anterior}-1}*100	Porcentaje	Estratégico-Eficacia-Descendente-Anual	Indicador nuevo	(-1%) 1300					-1.0%	19	-98.0%	Rojos

Nivel	Objetivos (Resumen Narrativo)	INDICADORES					Línea base	Meta anual	Programación de metas trimestrales 2023				AVANCE ACUMULADO		SEMAFORO (Verde: Cumplimiento del 80-100% menor o igual a 120% Amarillo: Cumplimiento del 70-79% superior a 120% y menor a 130% Rojo: Cumplimiento menor al 70% Naranja: Avance superior al 130%)
		Nombre del indicador	Definición del indicador	Método de cálculo	Unidad de medida	Tipo -Dimensión-Sentido de medición-Frecuencia de medición							Al periodo		
									2022	2023	1er. Trim.	2do. Trim.	3er. Trim.	4to. Trim.	
Componente 1	Ámbitos de gobierno y sector social en materia de prevención coordinados.	Porcentaje de acciones de coordinación realizadas en materia de prevención.	Mide las acciones de coordinación realizadas en materia de prevención en relación al total de acciones de coordinación solicitadas en materia de prevención por parte del gobierno y sector social.	(Número de acciones de coordinación realizadas en materia de prevención/Total de acciones de coordinación solicitadas en materia de prevención por parte del gobierno y sector social)*100	Porcentaje	Gestión-Eficacia-Ascendente-Trimestral	0%	100.0%	100%	100%	100%	100%	31	100.0%	Verde
Actividad 1.2	Asesorar a los municipios para la instalación de los consejos y comités de protección civil.	Porcentaje de asesorías otorgadas para la instalación de los consejos y comités de protección civil.	Mide la proporción de asesorías otorgadas para la instalación de los consejos y comités de protección civil en relación al total de asesorías solicitadas para la instalación de los Consejos y Comités de Protección Civil.	(Número de asesorías otorgadas para la instalación de los Consejos y Comités de Protección Civil/Total de asesorías solicitadas para la instalación de los consejos y comités de protección civil)*100	Porcentaje	Gestión-Eficacia-Ascendente-Trimestral	0	100%	100%	100%	100%		20	100.0%	Verde
Actividad 1.1	Elaboración y firma de convenios de colaboración con el gobierno y el sector social.	Porcentaje de convenios elaborados y firmados con el gobierno y el sector social en materia de prevención.	Mide la proporción de convenios elaborados y firmados con el gobierno y el sector social en materia de prevención en relación al total de convenios solicitados con el gobierno y el sector social en materia de prevención.	(Número de convenios elaborados y firmados con el gobierno y el sector social en materia de prevención/Total de convenios solicitados con el gobierno y el sector social en materia de prevención)*100	Porcentaje	Gestión-Eficacia-Ascendente-Trimestral	100% (5)	100 (5)	100%	100%	100%	100%	11	100.0%	Verde
Componente 2	Escuela Nacional de Protección Civil Campus Morelos operando.	Porcentaje de personas capacitadas y acreditadas por la Escuela Nacional de Protección Civil Campus Morelos.	Mide la proporción de personas capacitadas y acreditadas por la Escuela Nacional de Protección Civil Campus Morelos en relación al total de personas que solicitan ser capacitadas y/o acreditadas y cumplen con los requisitos para ello.	(Número de personas capacitadas y acreditadas por la Escuela Nacional de Protección Civil/Total de personas que solicitan ser capacitadas y/o acreditadas y cumplen con los requisitos)*100	Porcentaje	Gestión-Eficacia-Ascendente-Trimestral	Indicador nuevo	100%	100%	100%	100%	100%	33	100.0%	Verde
Actividad 2.4	Profesionalización de los servidores públicos que integran el Sistema Estatal de Protección Civil.	Porcentaje de servidores públicos profesionalizados.	Mide la proporción de servidores públicos profesionalizados en relación al total de servidores públicos que cumplen con los requisitos de profesionalización.	(Número de servidores públicos profesionalizados/ Total de servidores públicos que cumplen con los requisitos de profesionalización)*100	Porcentaje	Gestión-Eficacia-Ascendente-Trimestral	Indicador nuevo	100%	100%	100%	100%	100%	33	100.0%	Verde
Actividad 2.3	Impartir cursos de capacitación en materia de prevención al sector público y privado.	Porcentaje de cursos de capacitación impartidos en materia de prevención al sector público y privado.	Mide la proporción de cursos de capacitación impartidos en materia de prevención al sector público y privado en relación al total de cursos de capacitación solicitados en materia de prevención por el sector público y privado.	(Número de cursos de capacitación impartidos en materia de prevención al sector público y privado/Total de cursos de capacitación solicitados en materia de prevención por el sector público y privado) *100	Porcentaje	Gestión-Eficacia-Ascendente-Trimestral	Indicador nuevo	100%	100%	100%	100%	100%	69	100.0%	Verde

Nivel	Objetivos (Resumen Narrativo)	INDICADORES					Línea base	Meta anual	Programación de metas trimestrales 2023				AVANCE ACUMULADO		SEMAFORO (Verde: Cumplimiento del 80-100% menor o igual a 120% Amarillo: Cumplimiento del 70-79% superior a 120% y menor a 130% Rojo: Cumplimiento menor al 70% Naranja: Avance superior al 130%)
		Nombre del indicador	Definición del indicador	Método de cálculo	Unidad de medida	Tipo -Dimensión-Sentido de medición- Frecuencia de medición			Al periodo				Absoluta	Relativa	
									2022	2023	1er. Trim.	2do. Trim.			
Actividad 2.1	Acreditación de asesores y capacitadores externos.	Porcentaje de asesores y capacitadores externos acreditados.	Mide la proporción de asesores y capacitadores externos acreditados en relación al total de asesores y capacitadores externos que cumplen con los requisitos de acreditación.	(Número de asesores y capacitadores externos acreditados/ Total de asesores y capacitadores externos que cumplen con los requisitos de acreditación)*100	Porcentaje	Gestión-Eficacia-Ascendente-Trimestral	Indicador nuevo	100%	100%	100%	100%	100%	134	100.0%	Verde
Actividad 2.1	Realización de diplomados en materia de prevención.	Porcentaje de diplomados en materia de prevención realizados.	Mide la proporción de diplomados en materia de prevención realizados en relación al total de diplomados en materia de prevención programados.	(Número de diplomados en materia de prevención realizados/Total de diplomados en materia de prevención programados)*100	Porcentaje	Gestión-Eficacia-Ascendente-Trimestral	Indicador nuevo	100% (1)		100%	100%	100%	1	100.0%	Verde
Componente 3	Vistos buenos y sanciones a establecimientos de alto riesgo y proyectos de construcción realizadas.	Porcentaje de vistos buenos emitidos a establecimientos de alto riesgo y proyectos de construcción.	Mide la proporción de vistos buenos emitidos a establecimientos de alto riesgo y proyectos de construcción en relación al total de vistos buenos solicitados para establecimientos de alto riesgo y proyectos de construcción.	(Número de visto buenos emitidos a establecimientos de alto riesgo y proyectos de construcción/Total de vistos buenos solicitados para establecimientos de alto riesgo y proyectos de construcción)*100	Porcentaje	Gestión-Eficacia-Ascendente-Trimestral	Indicador nuevo	100%	100%	100%	100%	100%	677	92.5%	Verde
		Porcentaje de establecimientos de alto riesgo y proyectos de construcción sancionados.	Mide la proporción de establecimientos de alto riesgo y proyectos de construcción sancionados en relación al total de establecimientos de alto riesgo y proyectos de construcción inspeccionados que no cumplen con la normatividad.	(Número de establecimientos de alto riesgo y proyectos de construcción sancionados/Total de establecimientos de alto riesgo y proyectos de construcción inspeccionados que no cumplen con la normatividad) *100	Porcentaje	Gestión-Eficacia-Ascendente-Trimestral	Indicador nuevo	100%	100%	100%	100%	100%	106	100.0%	Verde
Actividad 3.2	Realización de inspecciones a establecimientos de alto riesgo y proyectos de construcción.	Porcentaje de establecimientos de alto riesgo y proyectos de construcción inspeccionados.	Mide la proporción de establecimientos de alto riesgo y proyectos de construcción inspeccionados en relación al total de establecimientos de alto riesgo y proyectos de construcción con solicitud de inspección.	(Número de establecimientos de alto riesgo y proyectos de construcción inspeccionados/Total de establecimientos de alto riesgo y proyectos de construcción con solicitud de inspección)*100	Porcentaje	Gestión-Eficacia-Ascendente-Trimestral	100% (707)	100%	100%	100%	100%	100%	719	92.2%	Verde
Actividad 3.1	Atención a denuncias ciudadanas sobre establecimientos de alto riesgo y proyectos de construcción.	Porcentaje de denuncias ciudadanas atendidas sobre establecimientos de alto riesgo y proyectos de construcción.	Mide la proporción de denuncias ciudadanas atendidas sobre establecimientos de alto riesgo y proyectos de construcción en relación al total de denuncias ciudadanas recibidas sobre establecimientos de alto riesgo y proyectos de construcción.	(Número de denuncias ciudadanas atendidas sobre establecimientos de alto riesgo y proyectos de construcción/Total de denuncias ciudadanas recibidas sobre establecimientos de alto riesgo y proyectos de construcción)*100	Porcentaje	Gestión-Eficacia-Ascendente-Trimestral	Indicador nuevo	100%	100%	100%	100%	100%	18	100.0%	Verde

Nivel	Objetivos (Resumen Narrativo)	INDICADORES					Línea base	Meta anual	Programación de metas trimestrales 2023				AVANCE ACUMULADO		SEMAFORO (Verde: Cumplimiento del 80-100% menor o igual a 120% Amarillo: Cumplimiento del 70-75% superior a 120% y menor a 130% Rojo: Cumplimiento menor al 70% Naranja: Avance superior al 130%)
		Nombre del indicador	Definición del indicador	Método de cálculo	Unidad de medida	Tipo -Dimensión-Sentido de medición- Frecuencia de medición			Al periodo				Absoluto	Relativo	
									2022	2023	1er. Trim.	2do. Trim.			
Componente 4	Vistos buenos y sanciones a vehículos que utilizan gas LP o gas natural y/o transportan materiales peligrosos.	Porcentaje de vistos buenos emitidos a vehículos que utilizan gas LP o gas natural y/o transportan materiales peligrosos.	Mide la proporción de vistos buenos emitidos a vehículos que utilizan gas LP o gas natural y/o transportan materiales peligrosos en relación al total de vistos buenos solicitados de vehículos que utilizan gas LP o gas natural y/o transportan materiales peligrosos.	(Número de vistos buenos emitidos a vehículos que utilizan gas LP o gas natural y/o transportan materiales peligrosos)/Total de vistos buenos solicitados de vehículos que utilizan gas LP o gas natural y/o transportan materiales peligrosos)*100	Porcentaje	Gestión-Eficacia-Ascendente-Trimestral	Indicador nuevo	100%	100%	100%	100%	295	98.7%	Verde	
		Porcentaje de vehículos que utilizan gas LP o gas natural y/o transportan materiales peligrosos sancionados.	Mide la proporción de vehículos que utilizan gas LP o gas natural y/o transportan materiales peligrosos sancionados en relación al total de vehículos que utilizan gas LP o gas natural y/o transportan materiales peligrosos que no cumplen con la normatividad en materia de protección civil.	(Número de vehículos que utilizan gas LP o gas natural y/o transportan materiales peligrosos sancionados /Total de vehículos que utilizan gas LP o gas natural y/o transportan materiales peligrosos que no cumplen con la normatividad en materia de protección civil)*100	Porcentaje	Gestión-Eficacia-Ascendente-Trimestral	Indicador nuevo	100%	100.0%	100.0%	100.0%	0	100.0%	Verde	
Actividad 4.2	Realización de revisiones a vehículos que utilizan gas LP o gas natural y/o transportan materiales peligrosos.	Porcentaje de revisiones realizadas a vehículos que utilizan gas LP o gas natural y/o transportan materiales peligrosos.	Mide la proporción de revisiones realizadas a vehículos que utilizan gas LP o gas natural y/o transportan materiales peligrosos en relación al total de revisiones solicitadas a vehículos que utilizan gas LP o gas natural y/o transportan materiales peligrosos.	(Número de revisiones realizadas a vehículos que utilizan gas LP o gas natural y/o transportan materiales peligrosos)/Total de revisiones solicitadas a vehículos que utilizan gas LP o gas natural y/o transportan materiales peligrosos)*100	Porcentaje	Gestión-Eficacia-Ascendente-Trimestral	Indicador nuevo	100%	100%	100%	100%	295	98.7%	Verde	
Actividad 4.1	Atención de solicitudes y/o denuncias por vehículos que utilizan gas LP o gas natural y/o transportan materiales peligrosos.	Porcentaje de solicitudes y/o denuncias atendidas de vehículos que utilizan gas LP o gas natural y/o transportan materiales peligrosos.	Mide la proporción de solicitudes y/o denuncias atendidas por vehículos que utilizan gas LP o gas natural y/o transportan materiales peligrosos en relación al total de solicitudes y/o denuncias recibidas por vehículos que utilizan gas LP o gas natural y/o transportan materiales peligrosos.	(Número de solicitudes y/o denuncias atendidas por vehículos que utilizan gas LP o gas natural y/o transportan materiales peligrosos)/Total de solicitudes y/o denuncias recibidas por vehículos que utilizan gas LP o gas natural y/o transportan materiales peligrosos)*100	Porcentaje	Gestión-Eficacia-Ascendente-Trimestral	Indicador nuevo	100%	100%	100%	100%	0	100.0%	Verde	

Nivel	Objetivos (Resumen Narrativo)	INDICADORES					Línea base	Meta anual	Programación de metas trimestrales 2023				AVANCE ACUMULADO		SEMAFORO (Verde: Cumplimiento del 80-100% menor o igual a 120% Amarillo: Cumplimiento del 70-79% superior a 120% y menor a 130% Rojo: Cumplimiento menor al 70% Naranja: Avance superior al 130%)
		Nombre del indicador	Definición del indicador	Método de cálculo	Unidad de medida	Tipo -Dimensión-Sentido de medición- Frecuencia de medición			Al periodo				Absoluta	Relativa	
									2022	2023	1er. Trim.	2do. Trim.			
Componente 5	Programas y simulacros de establecimientos de alto riesgo evaluados.	Porcentaje de programas y simulacros de establecimientos de alto riesgo evaluados.	Mide la proporción de programas y simulacros de establecimientos de alto riesgo evaluados en relación al total de programas y simulacros de establecimientos de alto riesgo con solicitud de evaluación.	(Número de programas y simulacros de establecimientos de alto riesgo evaluados/Total de programas y simulacros de establecimientos de alto riesgo con solicitud de evaluación)*100	Porcentaje	Gestión-Eficacia-Ascendente-Trimestral	100% (3,314)	100%	100%	100%	100%	100%	4807	97.9%	Verde
Actividad 5.3	Evaluación de programas internos de protección civil de establecimientos de alto riesgo.	Porcentaje de programas internos de protección civil de establecimientos de alto riesgo evaluados.	Mide la proporción de programas internos de protección civil de establecimientos de alto riesgo evaluados en relación al total de programas internos de protección civil de establecimientos de alto riesgo con solicitud de evaluación.	(Número de programas internos de protección civil de establecimientos de alto riesgo evaluados/Total de programas internos de protección civil con solicitud de evaluación)*100	Porcentaje	Gestión-Eficacia-Ascendente-Trimestral	100% (671)	100%	100%	100%	100%	100%	722	100.0%	Verde
Actividad 5.2	Evaluación de programas específicos de protección civil para eventos masivos y proyectos de construcción.	Porcentaje de programas específicos de protección civil evaluados.	Mide la proporción de programas específicos de protección civil evaluados en relación al total de programas específicos de protección civil con solicitud de evaluación.	(Número de programas específicos de protección civil evaluados/Total de programas específicos de protección civil con solicitud de evaluación)*100	Porcentaje	Gestión-Eficacia-Ascendente-Trimestral	100% (22)	100%	100%	100%	100%	100%	80	96.3%	Verde
Actividad 5.1	Evaluación de simulacros en establecimientos de alto riesgo.	Porcentaje de simulacros en establecimientos de alto riesgo evaluados.	Mide la proporción de simulacros de establecimiento de alto riesgo evaluados en relación al total de simulacros en establecimientos de alto riesgo con solicitud de evaluación.	(Número de simulacros de establecimientos de alto riesgo evaluados/Total de simulacros de establecimientos de alto riesgo con solicitud de evaluación)*100	Porcentaje	Gestión-Eficacia-Ascendente-Trimestral	100% (2,621)	100%	100%	100%	100%	100%	4005	97.6%	Verde
Componente 6	Visitas de inspección y opinión en materia de riesgo otorgada a proyectos e instalaciones existentes y/o de nueva creación.	Porcentaje de visitas de inspección y opiniones en materia de riesgo otorgadas para proyectos e instalaciones existentes y/o de nueva creación.	Mide la proporción de visitas de inspección y opinión en materia de riesgo otorgadas para proyectos e instalaciones existentes y/o de nueva creación en relación al total de opiniones en materia de riesgo solicitadas para proyectos e instalaciones existentes y/o de nueva creación.	(Número de visitas de inspección y opinión en materia de riesgo otorgadas para proyectos e instalaciones existentes y/o de nueva creación/Total de opiniones en materia de riesgo solicitadas para proyectos e instalaciones existentes y/o de nueva creación)*100	Porcentaje	Gestión-Eficacia-Ascendente-Trimestral	100% (10)	100%	100%	100%	100%	100%	10	100.0%	Verde

Nivel	Objetivos (Resumen Narrativo)	INDICADORES					Línea base	Meta anual	Programación de metas trimestrales 2023				AVANCE ACUMULADO		SEMÁFORO (Verde: Cumplimiento del 80-100% menor o igual a 120% Amarillo: Cumplimiento del 70-79% superior a 120% y menor a 130% Rojo: Cumplimiento menor al 70% Naranja: Avance superior al 130%)
		Nombre del indicador	Definición del indicador	Método de cálculo	Unidad de medida	Tipo-Dimensión-Sentido de medición-Frecuencia de medición			Al período		Absoluta	Relativa			
									2022	2023			1er. Trim.	2do. Trim.	
Actividad 6.2	Emisión de opinión en materia de riesgo para proyectos o instalaciones existentes o de nueva creación.	Porcentaje de opiniones en materia de riesgo para proyectos o instalaciones existentes o de nueva creación emitidas.	Mide la proporción de opiniones en materia de riesgo para proyectos o instalaciones existentes o de nueva creación emitidas en relación al total de opiniones en materia de riesgo para proyectos o instalaciones existentes o de nueva creación solicitadas.	(Número de opiniones en materia de riesgo para proyectos o instalaciones existentes o de nueva creación emitidas/Total de opiniones en materia de riesgo para proyectos o instalaciones existentes o de nueva creación solicitadas)*100	Porcentaje	Gestión-Eficacia-Ascendente-Trimestral	100% (10)	100%	100%	100%	100%	100%	10	90.0%	Verde
Actividad 6.1	Realización de visitas de inspección para proyectos e instalaciones existentes y/o de nueva creación.	Porcentaje de visitas de inspección para proyectos e instalaciones existentes y/o de nueva creación realizadas.	Mide la proporción de visitas de inspección para proyectos e instalaciones existentes y/o de nueva creación realizadas en relación al total de visitas de inspección para proyectos e instalaciones existentes y/o de nueva creación solicitadas.	(Número de visitas de inspección para proyectos e instalaciones existentes y/o de nueva creación realizadas/Total de visitas de inspección para proyectos e instalaciones existentes y/o de nueva creación solicitadas)*100	Porcentaje	Gestión-Eficacia-Ascendente-Trimestral	100% (49)	100%	100%	100%	100%	100%	121	97.7%	Verde
Componente 7	Vistos buenos al predio para proyectos e instalaciones existentes y/o de nueva creación, y desarrollos habitacionales emitidos.	Porcentaje de vistos buenos emitidos al predio para proyectos e instalaciones existentes y/o de nueva creación, y desarrollos habitacionales.	Mide la proporción de vistos buenos emitidos al predio para proyectos e instalaciones existentes y/o de nueva creación, y desarrollos habitacionales en relación al total de vistos buenos solicitados al predio para proyectos e instalaciones existentes y/o de nueva creación, y desarrollos habitacionales que cumplen con la normatividad en materia de protección civil.	(Número de vistos buenos emitidos al predio para proyectos e instalaciones existentes y/o de nueva creación, y desarrollos habitacionales/Total de vistos buenos solicitados al predio para proyectos e instalaciones existentes y/o de nueva creación, y desarrollos habitacionales que cumplen con la normatividad en materia de protección civil)*100	Porcentaje	Gestión-Eficacia-Ascendente-Trimestral	100% (43)	100%	100%	100%	100%	100%	121	100.0%	Verde
Actividad 7.2	Realización de visitas de inspección a predios o instalaciones existentes o de nueva creación y desarrollos habitacionales.	Porcentaje de visitas de inspección realizadas a predios o instalaciones existentes o de nueva creación y desarrollos habitacionales.	Mide la proporción de visitas de inspección realizadas a predios o instalaciones existentes o de nueva creación y desarrollos habitacionales en relación al total de visitas de inspección a predios o instalaciones existentes o de nueva creación y desarrollos habitacionales solicitadas.	(Número de visitas de inspección realizadas a predios o instalaciones existentes o de nueva creación/Total de visitas de inspección a predios o instalaciones existentes o de nueva creación y desarrollos habitacionales solicitadas)*100	Porcentaje	Gestión-Eficacia-Ascendente-Trimestral	100% (49)	100%	100%	100%	100%	100%	121	100.0%	Verde

Nivel	Objetivos (Resumen Narrativo)	INDICADORES					Línea base	Meta anual	Programación de metas trimestrales 2023				AVANCE ACUMULADO		SEMAFORO (Verde: Cumplimiento del 80-100% menor o igual a 120% Amarillo: Cumplimiento del 70-79% superior a 120% y menor a 130% Rojo: Cumplimiento menor al 70% Naranja: Avance superior al 130%)
		Nombre del indicador	Definición del indicador	Método de cálculo	Unidad de medida	Tipo -Dimensión-Sentido de medición- Frecuencia de medición			Al periodo				Absoluto	Relativo	
									2022	2023	1er. Trim.	2do. Trim.			
Actividad 7.1	Emisión de vistos buenos al predio para proyectos e instalaciones existentes y/o de nueva creación, y desarrollos habitacionales.	Porcentaje de vistos buenos emitidos al predio para proyectos e instalaciones existentes y/o de nueva creación, y desarrollos habitacionales.	Mide la proporción de vistos buenos emitidos al predio para proyectos e instalaciones existentes y/o de nueva creación, y desarrollos habitacionales en relación al total de vistos buenos solicitados al predio para proyectos e instalaciones existentes y/o de nueva creación, y desarrollos habitacionales que cumplen con la normatividad en materia de protección civil.	(Número de vistos buenos emitidos al predio para proyectos e instalaciones existentes y/o de nueva creación, y desarrollos habitacionales/Total de vistos buenos solicitados al predio para proyectos e instalaciones existentes y/o de nueva creación, y desarrollos habitacionales que cumplen con la normatividad en materia de protección civil)*100	Porcentaje	Gestión-Eficacia-Ascendente-Trimestral	100% (43)	100%	100%	100%	100%	100%	121	100.0%	Verde
Componente 8	Atlas estatal y municipales de riesgos actualizados.	Porcentaje de actualizaciones realizadas al atlas estatal y a los atlas municipales de riesgo.	Mide la proporción de actualizaciones realizadas al atlas estatal y a los atlas municipales de riesgo en relación al total de actualizaciones al atlas estatal y a los atlas municipales de riesgo solicitadas.	(Número de actualizaciones realizadas al atlas estatal y a los atlas municipales de riesgo/Total de actualizaciones al atlas estatal y a los atlas municipales de riesgo solicitadas)*100	Porcentaje	Gestión-Eficacia-Ascendente-Trimestral	Indicador nuevo	100%	100%	100%	100%	100%	0	100.0%	Verde
Actividad 8.2	Asesoría para la actualización de atlas de riesgo municipal.	Porcentaje de asesorías otorgadas para la actualización de atlas de riesgo municipal.	Mide la proporción de asesorías otorgadas para la actualización del atlas de riesgo municipal en relación al total de asesorías solicitadas para la actualización del atlas de riesgo municipal	(Número de asesorías otorgadas para la actualización del atlas de riesgo municipal en relación al total de asesorías solicitadas para la actualización del atlas de riesgo municipal)*100	Porcentaje	Gestión-Eficacia-Ascendente-Trimestral	Indicador nuevo	100%	100%	100%	100%	100%	6	100.0%	Verde
Actividad 8.1	Realización de mapeo de fenómenos perturbadores naturales para actualización del atlas estatal de riesgos.	Porcentaje de mapeos realizados de fenómenos perturbadores naturales para actualización del atlas estatal de riesgos.	Mide la proporción de mapeos realizados de fenómenos perturbadores naturales para actualización del atlas estatal de riesgos en relación al total de fenómenos perturbadores naturales reportados.	(Número de mapeos realizados de fenómenos perturbadores naturales/Total de fenómenos perturbadores naturales reportados)*100	Porcentaje	Gestión-Eficacia-Ascendente-Trimestral	Indicador nuevo	100%	100%	100%	100%	100%	30	100.0%	Verde
Componente 9	Promoción y difusión en materia de prevención.	Porcentaje de personas que reciben material de difusión en materia de prevención.	Mide la proporción de personas que reciben material de difusión en materia de prevención en relación al total de habitantes en el estado de Morelos que tienen acceso a medios de comunicación.	(Número de personas que reciben material de difusión en materia de prevención/Total de habitantes en el estado de Morelos que tienen acceso a medios de comunicación)*100	Porcentaje	Gestión-Eficacia-Ascendente-Trimestral	Indicador nuevo	100%	100%	100%	100%	100%	799,779	100.0%	Verde
Actividad 9.3	Difusión de programas de televisión en materia de prevención.	Porcentaje de programas de televisión en materia de prevención realizados.	Mide la proporción de programas de televisión en materia de prevención realizados en relación al total de programas de televisión en materia de prevención programados.	(Número de programas de televisión en materia de prevención realizados/Total de programas de televisión en materia de prevención programados)*100	Porcentaje	Gestión-Eficacia-Ascendente-Trimestral	Indicador nuevo	100% (52)	25%	50%	75%	100%	33	63.5%	Verde
									12	24	36	52			

Nivel	Objetivos (Resumen Narrativo)	INDICADORES					Línea base	Meta anual	Programación de metas trimestrales 2023				AVANCE ACUMULADO		SEMÁFORO (Verde: Cumplimiento del 80-100% menor o igual a 120% Amarillo: Cumplimiento del 70-79% superior a 120% y menor a 130% Rojo: Cumplimiento menor al 70% Naranja: Avance superior al 130%)
		Nombre del indicador	Definición del indicador	Método de cálculo	Unidad de medida	Tipo -Dimensión-Sentido de medición-Frecuencia de medición			Al período				Absoluto	Relativo	
									2022	2023	1er. Trim.	2do. Trim.			
Actividad 9.2	Realización de campañas de difusión en materia de prevención.	Porcentaje de campañas de difusión en materia de prevención realizadas.	Mide la proporción de campañas de difusión en materia de prevención realizadas en relación al total de campañas de difusión en materia de prevención programadas.	(Número de campañas de difusión en materia de prevención realizadas/Total de campañas de difusión en materia de prevención programadas)*100	Porcentaje	Gestión-Eficacia-Ascendente-Trimestral	Indicador nuevo	100% (6)		33%	66%	100%	6	100.0%	Verde
										2	4	6			
Actividad 9.1	Elaboración de material de difusión impreso y digital en materia de prevención.	Porcentaje de material de difusión impreso y digital en materia de prevención elaborado.	Mide la proporción de material de difusión impreso y digital en materia de prevención elaborado en relación al total de material de difusión impreso y digital en materia de prevención programado.	(Número de material de difusión impreso y digital en materia de prevención elaborado/Total de material de difusión impreso y digital en materia de prevención programado)*100	Porcentaje	Gestión-Eficacia-Ascendente-Trimestral	Indicador nuevo	100% (36)		33%	66%	100%	13	47.2%	Verde
										12	24	36			
Componente 10	Emergencias por fenómenos	Porcentaje de emergencias atendidas por fenómenos químico-tecnológicos.	Mide la proporción de emergencias atendidas por fenómenos químicos-tecnológicos en relación al total de emergencias reportadas por fenómenos químico-tecnológicos.	(Número de emergencias atendidas por fenómenos químicos-tecnológicos/Total de emergencias reportadas por fenómenos químico-tecnológicos)*100	Porcentaje	Gestión-Eficacia-Ascendente-Trimestral	Indicador nuevo	100%	100%	100%	100%	100%	121	20.0%	Rojo
Componente 10	Emergencias por fenómenos	Porcentaje de emergencias atendidas por fenómenos hidrometeorológicos.	Mide la proporción de emergencias atendidas por fenómenos hidrometeorológicos en relación al total de emergencias reportadas por fenómenos hidrometeorológicos.	(Número de emergencias atendidas por fenómenos hidrometeorológicos/Total de emergencias reportadas por fenómenos hidrometeorológicos)*100	Porcentaje	Gestión-Eficacia-Ascendente-Trimestral	Indicador nuevo	100%	100%	100%	100%	100%	18	34.0%	Rojo
Componente 10	Emergencias por fenómenos	Porcentaje de emergencias atendidas por fenómenos geológicos.	Mide la proporción de emergencias atendidas por fenómenos geológicos en relación al total de emergencias reportadas por fenómenos geológicos.	(Número de emergencias atendidas por fenómenos geológicos/Total de emergencias reportadas por fenómenos geológicos)*100	Porcentaje	Gestión-Eficacia-Ascendente-Trimestral	Indicador nuevo	100%	100%	100%	100%	100%	10	30.0%	Rojo

Nivel	Objetivos (Resumen Narrativo)	INDICADORES					Línea base	Meta anual	Programación de metas trimestrales 2023				AVANCE ACUMULADO		SEMAFORO (Verde: Cumplimiento del 80-100% menor o igual a 120% Amarillo: Cumplimiento del 70-79% superior a 120% y menor a 130% Rojo: Cumplimiento menor al 70% Naranja: Avance superior al 130%)
		Nombre del indicador	Definición del indicador	Método de cálculo	Unidad de medida	Tipo -Dimensión-Sentido de medición-Frecuencia de medición			Al periodo				Absoluto	Relativo	
									2022	2023	1er. Trim.	2do. Trim.			
	perturbadores atendidas	Porcentaje de emergencias atendidas por fenómenos socio-organizativos.	Mide la proporción de emergencias atendidas por fenómenos socio-organizativos en relación al total de emergencias reportadas por fenómenos socio-organizativos.	(Número de emergencias atendidas por fenómenos socio-organizativos/Total de emergencias reportadas por fenómenos socio-organizativos)*100	Porcentaje	Gestión-Eficacia-Ascendente-Trimestral	Indicador nuevo	100%	100%	100%	100%	100%	299	81.0%	Verde
Porcentaje de emergencias atendidas por fenómenos sanitario-ecológico.		Mide la proporción de emergencias atendidas por fenómenos sanitario-ecológico en relación al total de emergencias reportadas por fenómenos sanitario-ecológicos.	(Número de emergencias atendidas por fenómenos sanitario-ecológico/Total de emergencias reportadas por fenómenos sanitario-ecológicos)*100	Porcentaje	Gestión-Eficacia-Ascendente-Trimestral	Indicador nuevo	100%	100%	100%	100%	40	74.3%	Amarillo		
Porcentaje de emergencias atendidas por fenómenos astronómicos.		Mide la proporción de emergencias atendidas por fenómenos astronómicos en relación al total de emergencias reportadas por fenómenos astronómicos.	(Número de emergencias atendidas por fenómenos astronómicos/Total de emergencias reportadas por fenómenos astronómicos)*100	Porcentaje	Gestión-Eficacia-Ascendente-Trimestral	Indicador nuevo	100%	100%	100%	100%	0	100.0%	Verde		
Actividad 10.3	Seguimiento a la atención de emergencias por fenómenos perturbadores canalizadas a los municipios.	Porcentaje de emergencias por fenómenos perturbadores con seguimiento canalizadas a los municipios para su atención.	Mide la proporción de emergencias por fenómenos perturbadores con seguimiento en relación al total de emergencias canalizadas a los municipios por fenómenos perturbadores para su atención	(Número de emergencias por fenómenos perturbadores con seguimiento/Total de emergencias canalizadas a los municipios por fenómenos perturbadores para su atención)*100	Porcentaje	Gestión-Eficacia-Ascendente-Trimestral	Indicador nuevo	100%	100%	100%	100%	1079	100.0%	Verde	
Actividad 10.2	Canalización de las emergencias por fenómenos perturbadores a los municipios.	Porcentaje de emergencias por fenómenos perturbadores canalizadas a los municipios.	Mide la proporción de emergencias por fenómenos perturbadores canalizadas a los municipios en relación al total de emergencias reportadas por fenómenos perturbadores.	(Número de emergencias por fenómenos perturbadores canalizadas a los municipios/Total de emergencias reportadas por fenómenos perturbadores)*100	Porcentaje	Gestión-Eficacia-Ascendente-Trimestral	Indicador nuevo	100%	100%	100%	100%	608	56.0%	Rojo	
Actividad 10.1	Atención de reportes de emergencia por fenómenos perturbadores.	Porcentaje de reportes de emergencia atendidos por fenómenos perturbadores.	Mide la proporción de reportes de emergencia atendidos por fenómenos perturbadores en relación al total de reportes de emergencia recibidos por fenómenos perturbadores	(Número de reportes de emergencia atendidos por fenómenos perturbadores/Total de reportes de emergencia recibidos por fenómenos perturbadores)*100	Porcentaje	Gestión-Eficacia-Ascendente-Trimestral	Indicador nuevo	100%	100%	100%	100%	1079	100.0%	Verde	

Nivel	Objetivos (Resumen Narrativo)	INDICADORES					Línea base	Meta anual	Programación de metas trimestrales 2023				AVANCE ACUMULADO		SEMAFORO (Verde: Cumplimiento del 80-100% menor o igual a 120% Amarillo: Cumplimiento del 70-75% superior a 120% y menor a 130% Rojo: Cumplimiento menor al 70% Naranja: Avance superior al 130%)		
		Nombre del indicador	Definición del indicador	Método de cálculo	Unidad de medida	Tipo -Dimensión-Sentido de medición- Frecuencia de medición			Al periodo		1er. Trím.	2do. Trím.	3er. Trím.	4to. Trím.		Absoluto	Relativo
									2022	2023							
PRESUPUESTO (Miles de pesos)																	
COMPONENTES DEL PRESUPUESTO								DEVENGADO AL TRIMESTRE DE CIERRE									
Gasto corriente y social								Gasto corriente y social									
Modalidad del presupuesto	Ingresos Propios	Estatal	Federal	Total		Ingresos Propios	Estatal	Federal	Devengado total	Porcentaje							
PRESUPUESTO AUTORIZADO	8,260.50	10,941.80		19,202.3					-	0.0%							
PRESUPUESTO MODIFICADO	15,220.50	12,230.90		27,451.4		13,113.3	12,240.7		25,354.0	92.4%							
Inversión								Inversión									
Modalidad del presupuesto	Ingresos Propios	Estatal	Ramo 33		Otros prog. Fed.	Total	Ingresos Propios	Estatal	Ramo 33		Otros Prog. Federales	Devengado total	Porcentaje				
			Fondo:						Fondo:								
PRESUPUESTO AUTORIZADO	1,893.40					1,893.4						-	0.0%				
PRESUPUESTO MODIFICADO	2,244.40	550.0				2,794.4	2,434.7					2,434.7	87.1%				
Gasto autorizado total (Gasto corriente + Inversión)						30,245.8	Gasto Devengado total (Gasto corriente + Inversión)					27,788.7	91.9%				
Justificación de la diferencia de avances realizados con respecto a las metas programadas, cuando no se cumplió la meta o cuando se superó considerablemente.																	
Propósito. - La incidencia menor en víctimas es debido, a mejores tiempos de respuesta y mejor actuación por parte del personal de AEyD, mejor difusión de la prevención en la población, así como mejor capacitación.																	
Componente 9.- Derivado de las publicaciones realizadas, se dio el total mostrado por medio de puntos de observación en las redes sociales, mismos que pueden cambiar en cualquier momento.																	
Componente 10. La diferencia porcentual menor a 100 se debió a que toda atención a emergencia es atendida en coordinación con las unidades municipales, en logística, comunicación y planeación.																	
Actividad 10.2.- La diferencia porcentual menor a 100 % es debido a que personal de AEyD atendió el incidente.																	

 Jonathan Hernández
 Director de Administración y Finanzas

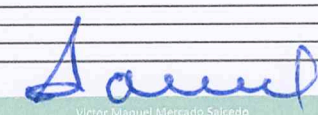
 Victor Manuel Mercado Salcedo
 Titular de la Coordinación Estatal de Protección Civil Morelos



PROTECCIÓN CIVIL
MORELOS

Anexos



Cuenta Pública Anual 2023
Coordinación Estatal de Protección Civil Morelos
Relación de Bienes Muebles que Componen su Patrimonio
Al 31 de diciembre de 2023



Código	Descripción del Bien Mueble	Valor en libros
51210001	ESCRITORIO DE MADERA EN "U" INCLUYE: BASE, 2 CAJONES, 4 REPISAS DE 1.5 MTS	10,904
51210002	ESCRITORIO DE MADERA EN "L" INCLUYE: BASE, 3 CAJONES, 2 REPISAS DE 1.0 MTS	18,660
51210003	ESCRITORIO SECRETARIAL METALICO CON CUBIERTA DE FORMAICA COLOR BLANCO SIN CAJON LAPICERO	2,965
51210004	ESCRITORIO SECRETARIAL METALICO CON CUBIERTA DE FORMAICA COLOR BLANCO CON CAJON LAPICERO	2,965
51210005	ESCRITORIO SECRETARIAL CON CUBIERTA DE FORMAICA COLOR NATURAL CON UN CAJÓN	2,965
51210006	ESCRITORIOS SECRETARIALES METALICOS COLOR ARENA CON SUPERFICIE DE FORMAICA COLOR CAFÉ CON 1 CAJON	2,965
51210007	ESCRITORIO SECRETARIAL METALICO CON CUBIERTA DE FORMAICA COLOR BLANCO SIN CAJON LAPICERO	2,965
51210008	ESCRITORIO SECRETARIAL CON CAJON LAPICERO	2,965
51210009	ESCRITORIO SECRETARIAL METALICO CON SUPERFICIE DE FORMAICA COLOR BLANCO CON UNA LAPICERA	2,965
51210010	ESCRITORIO SECRETARIAL METALICO CON SUPERFICIE DE FORMAICA COLOR BLANCO SIN CAJON LAPICERO	2,965
51210011	ESCRITORIO SECRETARIAL METALICO CON CUBIERTA DE FORMAICA COLOR BLANCO SIN CAJON LAPICERO	2,965
51210012	ESCRITORIO SECRETARIAL CON CUBIERTA DE COLOR BLANCO	2,965
51210013	ESCRITORIOS SECRETARIALES METALICOS COLOR ARENA CON SUPERFICIE DE FORMAICA COLOR CAFÉ CON 1 CAJON	2,965
51210014	RACK DE TELECOMUNICACIONES REMOTO QUE INCLUYE : GABINETE SOHO R&M SWITCH CATALYST CISCO DE 12 PUERTOS 10/100 UPS TRIPP LITE	4,300
51210015	RACK DE TELECOMUNICACIONES REMOTO QUE INCLUYE : GABINETE SOHO R&M SWITCH CATALYST CISCO DE 12 PUERTOS 10/100 UPS TRIPP LITE	4,300
51210016	ESCRITORIO DE CRISTAL PARA IMPRESORA --	1,740
51210017	MÓDULO DE TRABAJO --	1,050
51210018	MÓDULO DE TRABAJO --	1,050
51210019	ESCRITORIO SECRETARIAL METALICO CON SUPERFICIE DE FORMAICA COLOR BLANCO CON UNA LAPICERA	2,965
51210020	ESCRITORIO SECRETARIAL METALICO CON CUBIERTA DE FORMAICA COLOR BLANCO CON CAJON LAPICERO	2,965
51210021	ESCRITORIO SECRETARIAL METALICO CON CUBIERTA DE FORMAICA COLOR BLANCO SIN CAJON LAPICERO	2,965
51210022	ESCRITORIO SECRETARIAL METALICO CON CUBIERTA DE FORMAICA COLOR BLANCO SIN CAJON LAPICERO	2,965
51210023	ESCRITORIO SECRETARIAL METALICO CON CUBIERTA DE FORMAICA COLOR BLANCO CON CAJON LAPICERO	2,965
51210024	ESCRITORIO SECRETARIAL METALICO CON CUBIERTA DE FORMAICA COLOR BLANCO CON CAJON LAPICERO	2,965
51210025	ESCRITORIO SECRETARIAL METALICO CON SUPERFICIE DE FORMAICA COLOR BLANCO CON CAJON LAPICERO	2,965
51210026	ESCRITORIO SECRETARIAL METALICO CON CUBIERTA DE FORMAICA COLOR BLANCO CON CAJON LAPICERO	2,965
51210027	ESCRITORIO SECRETARIAL METALICO CON SUPERFICIE DE FORMAICA COLOR BLANCO CON UNA LAPICERA	2,965
51210028	ESCRITORIO SECRETARIAL METALICO CON CUBIERTA DE FORMAICA COLOR BLANCO SIN CAJON LAPICERO	2,965
51210029	ESCRITORIO SECRETARIAL METALICO CON CUBIERTA DE FORMAICA COLOR BLANCO SIN CAJON LAPICERO	2,965
51210030	ESCRITORIO SECRETARIAL METALICO CON CUBIERTA DE FORMAICA COLOR BLANCO CON CAJON LAPICERO	2,965
51210031	ESCRITORIO SECRETARIAL CON CAJON LAPICERO	2,965
51210032	ESCRITORIO SECRETARIAL METALICO CON CUBIERTA DE FORMAICA COLOR BLANCO SIN CAJON LAPICERO	2,965
51210033	ESCRITORIO SECRETARIAL METALICO CON CUBIERTA DE FORMAICA COLOR BLANCO SIN CAJON LAPICERO	2,965



Cuenta Pública Anual 2023
Coordinación Estatal de Protección Civil Morelos
Relación de Bienes Muebles que Componen su Patrimonio
Al 31 de diciembre de 2023



Código	Descripción del Bien Mueble	Valor en libros
51210034	ESCRITORIO SECRETARIAL METALICO CON CUBIERTA DE FORMAICA COLOR BLANCO CON CAJON LAPICERO	2,965
51210035	ESCRITORIO SECRETARIAL METALICO CON CUBIERTA DE FORMAICA COLOR BLANCO SIN CAJON LAPICERO	2,965
51210036	ESCRITORIO SECRETARIAL METALICO CON SUPERFICIE DE FORMAICA COLOR BLANCO CON UNA LAPICERA	2,965
51210037	ESCRITORIO SEMIEJECUTIVO DE MADERA COLOR NOGAL CON 3 CAJONES	2,965
51210038	MÓDULO DE TRABAJO --	1,050
51210039	MÓDULO DE TRABAJO --	1,050
51210040	MÓDULO DE TRABAJO --	1,050
51210041	MÓDULO DE TRABAJO --	1,050
51210042	MÓDULO DE TRABAJO --	1,050
51210043	MÓDULO DE TRABAJO --	1,050
51210044	MÓDULO DE TRABAJO --	1,050
51210045	ESCRITORIO SECRETARIAL METALICO CON CUBIERTA DE FORMAICA COLOR BLANCO SIN CAJON LAPICERO	2,965
51210046	SILLA APILABLE CON FORRO DE PLIANA COLOR NEGRO	730
51210047	SILLA DE TELA COLOR NEGRO --	320
51210048	SILLA DE PLÁSTICO COLOR BLANCO	730
51210049	SILLA DE PLÁSTICO COLOR BLANCO	730
51210050	SILLA DE PLÁSTICO COLOR BLANCO	730
51210051	SILLA DE PLÁSTICO COLOR BLANCO	730
51210052	SILLA DE PLÁSTICO COLOR BLANCO	730
51210053	SILLA DE PLÁSTICO COLOR BLANCO	730
51210054	SILLA DE PLÁSTICO COLOR BLANCO	730
51210055	SILLA DE PLÁSTICO COLOR BLANCO	730
51210056	SILLA APILABLE CON FORRO DE PLIANA COLOR NEGRO	730
51210057	SILLA APILABLE CON FORRO DE PLIANA COLOR NEGRO	730
51210058	SILLA APILABLE CON FORRO DE PLIANA COLOR NEGRO	730
51210059	SILLA FIJA CON FORRO DE PLIANA COLOR CAFÉ	730
51210060	SILLA FIJA METALICA CON FORRO DE PLIANA COLOR CAFÉ	730
51210061	SILLA FIJA CON FORRO DE PLIANA COLOR CAFÉ	730
51210062	SILLA FIJA CON FORRO DE PLIANA COLOR CAFÉ	730
51210063	SILLA VENTO GERENCIAL GIRATORIO CON DESCANSABRAZOS FUNCIONALIDAD.- MECANISMO CON AJUSTE DE ALTURA Y RECLINADO DESCANSABRAZOS ERGONOMICOS RESISTENTES DE NYLON RESPALDO ERGONOMICO CON SOPORTE LUMBAR. MATERIALES.- BASE DE NYLON DE 630 MM DE DIAMETRO CO	1,484
51210064	SILLON DE ESPERA DE 3 PLAZAS CON FORRO DE PLIANA COLOR AZUL	5,063
51210065	SILLA EJECUTIVA GIRATORIA CON FORRO DE PLIANA COLOR NEGRO	730
51210066	SILLA APILABLE CON FORRO DE PLIANA COLOR NEGRO	730
51210067	SILLÓN EJECUTIVO GIRATORIO DESLIZABLE CON FORRO DE VINIL COLOR NEGRO --	4,394
51210068	SILLA APILABLE CON FORRO DE PLIANA COLOR NEGRO	730
51210069	SILLA APILABLE CON FORRO DE PLIANA COLOR NEGRO	730
51210070	SILLA APILABLE CON FORRO DE PLIANA COLOR NEGRO	730
51210071	SILLA SECRETARIAL GIRATORIA DESLIZABLE CON FORRO DE PLIANA COLOR NEGRO	4,394
51210072	SILLA APILABLE TELA NEGRA SIN DESCANSA BRAZOSFUNCIONALIDAD.- SILLA RESISTENTE ERGONOMICA ESTIBABLE DE ESTRUCTURA METALICA CON ASIENTOS Y RESPALDO TAPIZADOS; PINTURA EPOXICA HORNEADA. MATERIALES.- TUBO ROLADO DE ACERO DE 1 IN CALIBRE 18 Y TUBO DE ACER	730
51210073	SILLA APILABLE TELA NEGRA, SIN DESCANSA BRAZOSFUNCIONALIDAD.- SILLA RESISTENTE ERGONOMICA ESTIBABLE DE ESTRUCTURA METALICA, CON ASIENTOS Y RESPALDO TAPIZADOS; PINTURA EPOXICA HORNEADA. MATERIALES.- TUBO ROLADO DE ACERO DE 1 IN CALIBRE 18 Y TUBO DE ACER	730
51210074	SILLÓN EJECUTIVO GIRATORIO DESLIZABLE CON FORRO DE VINIL COLOR NEGRO --	4,394
51210075	SILLÓN EJECUTIVO GIRATORIO DESLIZABLE CON FORRO DE VINIL COLOR NEGRO --	4,394
51210076	SILLON EJECUTIVO GIRATORIO DESLIZABLE CON FORRO DE PLIANA COLOR NEGRO	4,394
51210077	SILLÓN EJECUTIVO GIRATORIO DESLIZABLE CON FORRO DE PLIANA COLOR NEGRO	4,394
51210078	SILLA PLEGABLE METALICA COLOR CAFÉ	870



Cuenta Pública Anual 2023
 Coordinación Estatal de Protección Civil Morelos
 Relación de Bienes Muebles que Componen su Patrimonio
 Al 31 de diciembre de 2023



Código	Descripción del Bien Mueble	Valor en libros
51210079	SILLA SECRETARIAL	0
51210080	SILLA DE TELA COLOR NEGRO --	320
51210081	SILLA PLEGABLE COLOR BLANCO --	730
51210082	SILLA PLEGABLE COLOR BLANCO --	730
51210083	SILLON EJECUTIVO CON DESCANSABRAZOS Y FORRO DE VINIL PIEL --	2,320
51210084	SILLON EJECUTIVO CON DESCANSABRAZOS Y FORRO DE VINIL PIEL --	2,320
51210085	SILLON EJECUTIVO CON DESCANSABRAZOS Y FORRO DE VINIL PIEL --	2,320
51210086	SILLON EJECUTIVO CON DESCANSABRAZOS Y FORRO DE VINIL PIEL --	2,320
51210087	SILLON EJECUTIVO CON DESCANSABRAZOS Y FORRO DE VINIL PIEL --	2,320
51210088	SILLON EJECUTIVO CON DESCANSABRAZOS Y FORRO DE VINIL PIEL --	2,320
51210089	SILLON EJECUTIVO CON DESCANSABRAZOS Y FORRO DE VINIL PIEL --	2,320
51210090	SILLON EJECUTIVO CON DESCANSABRAZOS Y FORRO DE VINIL PIEL --	2,320
51210091	SILLON EJECUTIVO CON DESCANSABRAZOS Y FORRO DE VINIL PIEL --	2,320
51210092	SILLON EJECUTIVO CON DESCANSABRAZOS Y FORRO DE VINIL PIEL --	2,320
51210093	SILLÓN EJECUTIVO GIRATORIO DESLIZABLE CON FORRO DE VINIL COLOR NEGRO --	4,394
51210094	SILLA SECRETARIAL--DE PLIANA COLOR NEGRA	730
51210095	SILLA FIJA CON FORRO DE PLIANA COLOR CAFÉ	4,394
51210096	SILLÓN EJECUTIVO GIRATORIO DESLIZABLE CON FORRO DE VINIL COLOR NEGRO --	4,394
51210097	BANCA METALICA DE 3 PLAZAS CON FORRO DE PLIANA COLOR NEGRO	3,742
51210098	SILLA SECRETARIAL GIRATORIA DESLIZABLE CON FORRO DE PLIANA COLOR NEGRO	4,394
51210099	SILLA VENTO GERENCIAL GIRATORIO CON DESCANSABRAZOS FUNCIONALIDAD.- MECANISMO CON AJUSTE DE ALTURA Y RECLINADO DESCANSABRAZOS ERGONOMICOS RESISTENTES DE NYLON RESPALDO ERGONOMICO CON SOPORTE LUMBAR. MATERIALES.- BASE DE NYLON DE 630 MM DE DIAMETRO CO	1,484
51210100	SILLA DE TELA COLOR NEGRO --	320
51210101	SILLA APILABLE TELA NEGRA SIN DESCANSA BRAZOSFUNCIONALIDAD.- SILLA RESISTENTE ERGONOMICA ESTIBABLE DE ESTRUCTURA METALICA CON ASIENTOS Y RESPALDO TAPIZADOS; PINTURA EPOXICA HORNEADA. MATERIALES.- TUBO ROLADO DE ACERO DE 1 IN CALIBRE 18 Y TUBO DE ACER	730
51210102	SILLA APILABLE CON FORRO DE PLIANA COLOR NEGRO	730
51210103	SILLA APILABLE CON FORRO DE PLIANA COLOR NEGRO	730
51210104	SILLA VENTO GERENCIAL GIRATORIO CON DESCANSABRAZOS FUNCIONALIDAD.- MECANISMO CON AJUSTE DE ALTURA Y RECLINADO DESCANSABRAZOS ERGONOMICOS RESISTENTES DE NYLON RESPALDO ERGONOMICO CON SOPORTE LUMBAR. MATERIALES.- BASE DE NYLON DE 630 MM DE DIAMETRO CO	1,484
51210105	SILLA DE VINIL COLOR NEGRO CON SOPORTE	730
51210106	SILLA APILABLE CON FORRO DE VINIL COLOR NEGRO	730
51210107	SILLA APILABLE CON FORRO DE PLIANA COLOR NEGRO	730
51210108	SILLA VENTO GERENCIAL GIRATORIO CON DESCANSABRAZOS FUNCIONALIDAD.- MECANISMO CON AJUSTE DE ALTURA Y RECLINADO DESCANSABRAZOS ERGONOMICOS RESISTENTES DE NYLON RESPALDO ERGONOMICO CON SOPORTE LUMBAR. MATERIALES.- BASE DE NYLON DE 630 MM DE DIAMETRO CO	1,484
51210109	SILLA SECRETARIAL GIRATORIA DESLIZABLE CON FORRO DE PLIANA COLOR NEGRO	4,394
51210110	SILLÓN EJECUTIVO GIRATORIO DESLIZABLE CON FORRO DE VINIL COLOR NEGRO	4,394
51210111	SILLA APILABLE TELA NEGRA SIN DESCANSA BRAZOSFUNCIONALIDAD.- SILLA RESISTENTE ERGONOMICA ESTIBABLE DE ESTRUCTURA METALICA CON ASIENTOS Y RESPALDO TAPIZADOS; PINTURA EPOXICA HORNEADA. MATERIALES.- TUBO ROLADO DE ACERO DE 1 IN CALIBRE 18 Y TUBO DE ACER	730
51210112	SILLÓN EJECUTIVO GIRATORIO DESLIZABLE CON FORRO DE VINIL COLOR NEGRO --	2,320
51210113	SILLA FIJA APILABLE CON FORRO DE PLIANA COLOR NEGRO	730
51210114	SILLA APILABLE CON FORRO DE PLIANA COLOR NEGRO	730
51210115	SILLA APILABLE CON FORRO DE PLIANA COLOR NEGRO	730
51210116	SILLA APILABLE CON FORRO DE PLIANA COLOR NEGRO	730
51210117	SILLA APILABLE CON FORRO DE PLIANA COLOR NEGRO	730
51210118	SILLA APILABLE TELA NEGRA SIN DESCANSA BRAZOSFUNCIONALIDAD.- SILLA RESISTENTE ERGONOMICA ESTIBABLE DE ESTRUCTURA METALICA CON ASIENTOS Y RESPALDO TAPIZADOS; PINTURA EPOXICA HORNEADA. MATERIALES.- TUBO ROLADO DE ACERO DE 1 IN CALIBRE 18 Y TUBO DE ACER	730
51210119	SILLA SECRETARIAL GIRATORIA DESLIZABLE CON FORRO DE PLIANA COLOR NEGRO	730
51210120	SILLA DE TELA COLOR NEGRO --	320



Cuenta Pública Anual 2023
Coordinación Estatal de Protección Civil Morelos
Relación de Bienes Muebles que Componen su Patrimonio
Al 31 de diciembre de 2023



Código	Descripción del Bien Mueble	Valor en libros
51210121	SILLA DE TELA COLOR NEGRO --	320
51210122	SILLA DE TELA COLOR NEGRO --	320
51210123	SILLA DE TELA COLOR NEGRO --	320
51210124	SILLA DE TELA COLOR NEGRO --	320
51210125	SILLA DE TELA COLOR NEGRO --	320
51210126	SILLÓN EJECUTIVO GIRATORIO DESLIZABLE CON FORRO DE VINIL COLOR NEGRO --	730
51210127	SILLA APILABLE TELA NEGRA SIN DESCANSA BRAZOSFUNCIONALIDAD.- SILLA RESISTENTE ERGONOMICA ESTIBABLE DE ESTRUCTURA METALICA CON ASIENTOS Y RESPALDO TAPIZADOS; PINTURA EPOXICA HORNEADA. MATERIALES.- TUBO ROLADO DE ACERO DE 1 IN CALIBRE 18 Y TUBO DE ACER	730
51210128	ARCHIVERO METÁLICO COLOR ARENA CON 4 GAVETAS	3,414
51210129	ARCHIVERO METALICO COLOR NEGRO CON 4 GAVETAS	3,414
51210130	ARCHIVERO METALICO COLOR NEGRO CON 4 GAVETAS	3,414
51210131	ARCHIVERO METÁLICO COLOR GRIS CON 4 GAVETAS	3,414
51210132	ARCHIVERO CHICO DE MADERA COLOR BLANCO CON 2 GAVETAS	3,414
51210133	ARCHIVERO METALICO COLOR NEGRO CON 4 GAVETAS	3,414
51210134	ARCHIVERO CHICO DE MADERA COLOR BLANCO CON 2 GAVETAS	3,414
51210135	ARCHIVERO CHICO DE MADERA COLOR BLANCO CON 2 GAVETAS	3,414
51210136	ARCHIVERO METALICO COLOR GRIS CON 4 GAVETAS	3,414
51210137	ARCHIVERO CHICO DE MADERA COLOR BLANCO CON 2 GAVETAS	3,414
51210138	ARCHIVERO METALICO COLOR NEGRO CON 4 GAVETAS	3,414
51210139	ARCHIVERO METALICO COLOR GRIS CON 4 CAJONES	3,414
51210140	ARCHIVERO METÁLICO COLOR NEGRO CON 4 GAVETAS.	3,414
51210141	ARCHIVERO METÁLICO COLOR GRIS CON 4 GAVETAS	3,414
51210142	ARCHIVERO METALICO COLOR NEGRO CON 4 GAVETAS	3,414
51210143	ARCHIVERO METALICO COLOR BEIGE CON 4 GAVETAS	3,414
51210144	ARCHIVERO METALICO COLOR CREMA CON 4 GAVETAS	3,414
51210145	ARCHIVERO CON GAVETAS COLOR BEIGE	3,414
51210146	ARCHIVEROS DE 4 GAVETAS COLOR CAOBA/ALUMINIOFUNCIONALIDAD.- ARCHIVERO FIJO CON CUATRO GAVETAS; LAS GAVET SON PARA PORTA FOLDERS TAMAÑO CARTA Y OFICIO ES SEGURO YA QUE CUENTA CON CERRADURA C/ 2 LLAVES AHORA CON LLAVE AL FRENTE PARA MAS FACIL ACCESO A L	3,478
51210147	ARCHIVEROS DE 4 GAVETAS COLOR CAOBA/ALUMINIOFUNCIONALIDAD.- ARCHIVERO FIJO CON CUATRO GAVETAS; LAS GAVET SON PARA PORTA FOLDERS TAMAÑO CARTA Y OFICIO ES SEGURO YA QUE CUENTA CON CERRADURA C/ 2 LLAVES AHORA CON LLAVE AL FRENTE PARA MAS FACIL ACCESO A L	3,478
51210148	ARCHIVERO METALICO COLOR CREMA CON 4 GAVETAS	3,414
51210149	ARCHIVERO CHICO DE MADERA COLOR BLANCO CON 2 GAVETAS	3,414
51210150	ARCHIVERO CHICO DE MADERA COLOR BLANCO CON 2 GAVETAS	3,414
51210151	ARCHIVERO CHICO DE MADERA COLOR BLANCO CON 2 GAVETAS	3,414
51210152	ARCHIVERO METALICO CON 4 GAVETAS COLOR GRIS	3,414
51210153	ARCHIVERO CHICO DE MADERA COLOR BLANCO CON 2 GAVETAS	3,414
51210154	ARCHIVERO METALICO COLOR ARENA CON 4 GAVETAS	3,414
51210155	ARCHIVERO METÁLICO COLOR GRIS CON 4 GAVETAS	3,414
51210156	ARCHIVERO METALICO COLOR CREMA CON 4 GAVETAS	3,414
51210157	ARCHIVERO METALICO COLOR CREMA CON 4 GAVETAS	3,414
51210158	ARCHIVERO METÁLICO COLOR ARENA CON 4 GAVETAS	3,414
51210159	ARCHIVERO CHICO DE MADERA COLOR BLANCO CON 2 GAVETAS	3,414
51210160	ARCHIVERO CHICO DE MADERA COLOR BLANCO CON 2 GAVETAS	3,414
51210161	ARCHIVERO METALICO COLOR NEGRO CON 4 GAVETAS	3,414
51210162	MUEBLE DE MADERA COLOR CAFÉ CON 2 DIVISIONES	2,965
51210163	LIBRERO DE MADERA COLOR VINO CON 6 DIVISIONES	3,500
51210164	GABINETE SUPERIOR METALICO CON CUBIERTA DE FORMAICA COLOR BLANCO CON UNA PUERTA	2,400
51210165	MESA PARA IMPRESORA METALICA CON SUPERFICIE DE FORMAICA COLOR BLANCO	1,100



Cuenta Pública Anual 2023
Coordinación Estatal de Protección Civil Morelos
Relación de Bienes Muebles que Componen su Patrimonio
Al 31 de diciembre de 2023



Código	Descripción del Bien Mueble	Valor en libros
51210166	CREDENZA DE MADERA CON CUBIERTA DE CHAPA NOGAL	3,241
51210167	MESA JUNTAS DE MADERA COLOR NEGRO CON CAFE DE USUS MULTIPLES	10,447
51210168	GABINETE SUPERIOR METALICO CON CUBIERTA DE FORMAICA COLOR BLANCO CON UNA PUERTA	2,400
51210169	PUENTE LATERAL DE MADERA CON CUBIERTA DE CHAPA NOGAL	850
51210170	MESA DE MADERA COLOR BLANCO PARA JUNTAS	680
51210171	GABINETE SUPERIOR METALICO CON CUBIERTA DE FORMAICA COLOR BLANCO CON UNA PUERTA	2,400
51210172	MESA DE TRABAJO DE MADERA COLOR CAOBA	1,050
51210173	MESA PLEGABLE---	1,508
51210174	MESA PLEGABLE---	1,508
51210175	MESA PLEGABLE---	1,508
51210176	MESA PLEGABLE---	1,508
51210177	MESA PLEGABLE---	1,508
51210178	MESA PLEGABLE---	1,508
51210179	MESA PLEGABLE---	1,508
51210180	MESA PARA IMPRESORA METALICA CON SUPERFICIE DE FORMAICA COLOR BLANCO	1,100
51210181	GABINETE METALICO UNIVERSAL MODELO 9141 RENGLON 61	2,058
51210182	MESA METALICA DESLIZABLE CON SUPERFICIE DE FORMAICA PARA MAQUINA	1,250
51210183	MESA PARA IMPRESORA METALICA CON SUPERFICIE DE FORMAICA COLOR BLANCO	1,100
51210184	GABINETE SUPERIOR METALICO CON CUBIERTA DE FORMAICA COLOR BLANCO CON UNA PUERTA	2,400
51210185	MESA ESQUINERA PARA COMPUTADORA METALICA Y CUBIERTA DE FORMAICA	599
51210186	LIBRERO SOBRECREDENZA DE MADERA CON CUBIERTA DE CHAPA NOGAL	3,241
51210187	MESA PLEGABLE---	1,508
51210188	MESA PLEGABLE---	1,508
51210189	MESA CHICA DE MADERA COLOR NATURAL	890
51210190	ENGARGOLADORA --	3,189
51210191	PIZARRÓN DE MADERA CON FONDO COLOR BLANCO	2,850
51210192	GUILLOTINA DE 15 BASE DE PLASTICO CUCHILLA DE ACERO INOXIDABLE AUTOAFILABLE BARRA DE SEGURIDAD Y SUJETADOR PARA CUCHILLA CUADRICULA PARA ALINEAMIENTO EN ESCALA CENTÍMETROS Y EN PULGADAS CORTA HASTA 10 HOJAS DE PAPEL	871
51210193	SACAPUNTAS ELECTRICO NEGRO DE PLÁSTICO CON DEPOSITO ERGONOMICO USO LIGERO	449
51210194	INSERTADORA MANUAL PARA ENGARGOLADO --	231
51210195	ARCHIVERO METALICO COLOR NEGRO CON 4 GAVETAS	3,414
51210196	SILLA EJECUTIVA BEL AIR	2,500
51210197	SILLA EJECUTIVA BEL AIR	2,500
51210198	SILLA EJECUTIVA BEL AIR	2,500
51210199	SILLA EJECUTIVA BEL AIR	2,500
51210200	SILLA EJECUTIVA BEL AIR	2,500
51210201	SILLA EJECUTIVA BEL AIR	2,500
51210202	SILLA EJECUTIVA BEL AIR	2,500
51210203	SILLA EJECUTIVA BEL AIR	2,500
51210204	SILLA EJECUTIVA BEL AIR	2,500
51210205	SILLA EJECUTIVA BEL AIR	2,500
51210206	SILLA EJECUTIVA BEL AIR	2,500
51210207	SILLA EJECUTIVA BEL AIR	2,500
51210208	SILLA EJECUTIVA BEL AIR	2,500
51210209	SILLA EJECUTIVA BEL AIR	2,500
51210210	SILLA EJECUTIVA BEL AIR	2,500
51210211	SILLA EJECUTIVA BEL AIR	2,500
51210212	SILLA EJECUTIVA BEL AIR	2,500



Cuenta Pública Anual 2023
Coordinación Estatal de Protección Civil Morelos
Relación de Bienes Muebles que Componen su Patrimonio
Al 31 de diciembre de 2023



Código	Descripción del Bien Mueble	Valor en libros
51210213	SILLA EJECUTIVA BEL AIR	2,500
51210214	SILLA EJECUTIVA BEL AIR	2,500
51210215	SILLA EJECUTIVA BEL AIR	2,500
51210216	ARCHIVERO METALICO DE 4 CAJONES CON LLAVE DE BLOQUEO	11,403
51210217	ARCHIVERO METALICO DE 4 CAJONES CON LLAVE DE BLOQUEO	11,403
51210218	ARCHIVERO METALICO DE 4 CAJONES CON LLAVE DE BLOQUEO	11,403
51210219	ARCHIVERO METALICO DE 4 CAJONES CON LLAVE DE BLOQUEO	11,403
51210220	ARCHIVERO METALICO DE 4 CAJONES CON LLAVE DE BLOQUEO	11,403
51210221	ARCHIVERO METALICO DE 4 CAJONES CON LLAVE DE BLOQUEO	11,403
51210222	ARCHIVERO METALICO DE 4 CAJONES CON LLAVE DE BLOQUEO	11,403
51210223	ARCHIVERO METALICO DE 4 CAJONES CON LLAVE DE BLOQUEO	11,403
51210224	ARCHIVERO METALICO DE 4 CAJONES CON LLAVE DE BLOQUEO	11,403
51210225	ARCHIVERO METALICO DE 4 CAJONES CON LLAVE DE BLOQUEO	11,403
51210226	ARCHIVERO METALICO DE 4 CAJONES CON LLAVE DE BLOQUEO	11,403
51210227	ARCHIVERO METALICO DE 4 CAJONES CON LLAVE DE BLOQUEO	11,403
51210228	ARCHIVERO METALICO DE 4 CAJONES CON LLAVE DE BLOQUEO	11,403
51210229	ARCHIVERO METALICO DE 4 CAJONES CON LLAVE DE BLOQUEO	11,403
51210230	ARCHIVERO METALICO DE 4 CAJONES CON LLAVE DE BLOQUEO	11,403
51210231	ARCHIVERO METALICO DE 4 CAJONES CON LLAVE DE BLOQUEO	11,403
51210232	ARCHIVERO METALICO DE 4 CAJONES CON LLAVE DE BLOQUEO	11,403
51210233	ARCHIVERO METALICO DE 4 CAJONES CON LLAVE DE BLOQUEO	11,403
51210234	ARCHIVERO METALICO DE 4 CAJONES CON LLAVE DE BLOQUEO	11,403
51210235	ANAQUEL METALICO 6 PELDAÑOS REFORZADO	4,702
51210236	ANAQUEL METALICO 6 PELDAÑOS REFORZADO	4,702
51210237	ANAQUEL METALICO 6 PELDAÑOS REFORZADO	4,702
51210238	ANAQUEL METALICO 6 PELDAÑOS REFORZADO	4,702
51210239	ANAQUEL METALICO 6 PELDAÑOS REFORZADO	4,702
51210240	ANAQUEL METALICO 6 PELDAÑOS REFORZADO	4,702
51210241	ANAQUEL METALICO 6 PELDAÑOS REFORZADO	4,702
51210242	ANAQUEL METALICO 6 PELDAÑOS REFORZADO	4,702
51210243	ANAQUEL METALICO 6 PELDAÑOS REFORZADO	4,702
51210244	ESCRITORIO DE MADERA CUBIERTA DE MELAMINA DE 28MM Y CATO RIGIDO EN PVC ARCHIVERO PEDESTAL 3 CAJONES CON CHAPA DE SEGURIDAD	10,605
51210245	ESCRITORIO DE MADERA CUBIERTA DE MELAMINA DE 28MM Y CATO RIGIDO EN PVC ARCHIVERO PEDESTAL 3 CAJONES CON CHAPA DE SEGURIDAD	10,605
51210246	ESCRITORIO DE MADERA CUBIERTA DE MELAMINA DE 28MM Y CATO RIGIDO EN PVC ARCHIVERO PEDESTAL 3 CAJONES CON CHAPA DE SEGURIDAD	10,605
51210247	ESCRITORIO DE MADERA CUBIERTA DE MELAMINA DE 28MM Y CATO RIGIDO EN PVC ARCHIVERO PEDESTAL 3 CAJONES CON CHAPA DE SEGURIDAD	10,605
51210248	ESCRITORIO DE MADERA CUBIERTA DE MELAMINA DE 28MM Y CATO RIGIDO EN PVC ARCHIVERO PEDESTAL 3 CAJONES CON CHAPA DE SEGURIDAD	10,605
51210249	ESCRITORIO DE MADERA CUBIERTA DE MELAMINA DE 28MM Y CATO RIGIDO EN PVC ARCHIVERO PEDESTAL 3 CAJONES CON CHAPA DE SEGURIDAD	10,605
51210250	SILLA ERGONOMICA CON DESCANSABRAZOS Y RESPALDO EN TELA AJUSTE DE ALTURA Y RESPALDO BASE EN NYLON DE 24"	2,499
51210251	SILLA ERGONOMICA CON DESCANSABRAZOS Y RESPALDO EN TELA AJUSTE DE ALTURA Y RESPALDO BASE EN NYLON DE 24"	2,499
51210252	SILLA ERGONOMICA CON DESCANSABRAZOS Y RESPALDO EN TELA AJUSTE DE ALTURA Y RESPALDO BASE EN NYLON DE 24"	2,499
51210253	SILLA ERGONOMICA CON DESCANSABRAZOS Y RESPALDO EN TELA AJUSTE DE ALTURA Y RESPALDO BASE EN NYLON DE 24"	2,499
51210254	SILLA ERGONOMICA CON DESCANSABRAZOS Y RESPALDO EN TELA AJUSTE DE ALTURA Y RESPALDO BASE EN NYLON DE 24"	2,499
51210255	SILLA ERGONOMICA CON DESCANSABRAZOS Y RESPALDO EN TELA AJUSTE DE ALTURA Y RESPALDO BASE EN NYLON DE 24"	2,499
51210256	SILLA ERGONOMICA CON DESCANSABRAZOS Y RESPALDO EN TELA AJUSTE DE ALTURA Y RESPALDO BASE EN NYLON DE 24"	2,499
51210257	SILLA ERGONOMICA CON DESCANSABRAZOS Y RESPALDO EN TELA AJUSTE DE ALTURA Y RESPALDO BASE EN NYLON DE 24"	2,499
51210258	SILLA ERGONOMICA CON DESCANSABRAZOS Y RESPALDO EN TELA AJUSTE DE ALTURA Y RESPALDO BASE EN NYLON DE 24"	2,499
51210259	SILLA ERGONOMICA CON DESCANSABRAZOS Y RESPALDO EN TELA AJUSTE DE ALTURA Y RESPALDO BASE EN NYLON DE 24"	2,499
51210260	SILLA ERGONOMICA CON DESCANSABRAZOS Y RESPALDO EN TELA AJUSTE DE ALTURA Y RESPALDO BASE EN NYLON DE 24"	2,499



Cuenta Pública Anual 2023
Coordinación Estatal de Protección Civil Morelos
Relación de Bienes Muebles que Componen su Patrimonio
Al 31 de diciembre de 2023



Código	Descripción del Bien Mueble	Valor en libros
51210309	SILLA DE OFICINA EJECUTIVA RECLINABLE DESCANSA BRAZOS CABECERA AJUSTABLE BASE GIRATORIA	7,076
51210310	SILLA DE OFICINA EJECUTIVA RECLINABLE DESCANSA BRAZOS CABECERA AJUSTABLE BASE GIRATORIA	7,076
51210311	SILLA DE OFICINA EJECUTIVA RECLINABLE DESCANSA BRAZOS CABECERA AJUSTABLE BASE GIRATORIA	7,076
51210312	CONJUNTO DE MESA CON BANCAS DE PLASTICO PLEGABLE	21,174
51210313	CONJUNTO DE MESA CON BANCAS DE PLASTICO PLEGABLE	21,174
51210314	MICROONDAS SEMIINDUSTRIAL MARCA PANASONIC	21,967
51210315	MICROONDAS SEMIINDUSTRIAL MARCA PANASONIC	21,967
51210316	ESTANTE DE ACERO 4 NIVELES DE USO RUDO 183X61 CM	4,639
51210317	ESTANTE DE ACERO 4 NIVELES DE USO RUDO 183X61 CM	4,639
51210318	ESTANTE DE ACERO 4 NIVELES DE USO RUDO 183X61 CM	4,639
51210319	ESTANTE DE ACERO 4 NIVELES DE USO RUDO 183X61 CM	4,639
51210320	ESTANTE DE ACERO 4 NIVELES DE USO RUDO 183X61 CM	4,639
51210321	ESTANTE DE ACERO 4 NIVELES DE USO RUDO 183X61 CM	4,639
51210322	ESTANTE DE ACERO 4 NIVELES DE USO RUDO 183X61 CM	4,639
51210323	ESTANTE DE ACERO 4 NIVELES DE USO RUDO 183X61 CM	4,639
51210324	ESTANTE DE ACERO 4 NIVELES DE USO RUDO 183X61 CM	4,639
51210325	ESTANTE DE ACERO 4 NIVELES DE USO RUDO 183X61 CM	4,639
51210326	ESTANTE DE ACERO 4 NIVELES DE USO RUDO 183X61 CM	4,639
51210327	ESTANTE DE ACERO 4 NIVELES DE USO RUDO 183X61 CM	4,639
51210328	LOCKER METALICO VERTICAL DE 4 PUERTAS 1.80 M ALTURA	11,012
51210329	LOCKER METALICO VERTICAL DE 4 PUERTAS 1.80 M ALTURA	11,012
51210330	LOCKER METALICO VERTICAL DE 4 PUERTAS 1.80 M ALTURA	11,012
51110001	ANAQUEL METÁLICO COLOR BEIGE CON 6 CHAROLAS Y 4 POSTES	1,350
51110002	ANAQUEL METALICO DE 5 ENTREPAÑOS DE 45X83.5 CM CAL. 20 LISO 4 POSTES DE 2.21 MTS. CAL. 14 NORMAL ANGULO DE 3X4 CM INCLUYE TORNILLERIA PARA SU ARMADO	1,285
51110003	GABINETE UNIVERSAL TIPO ALACENA METALICO MEDIDA ALTO 180 CM, FRENTE 85 CM, FONDO 39 CM CALIBRE 24 CUENTA CON 3 ENTEPAÑOS FIJOS (SOLDADOS) EN SU INTERIOR DISTRIBUIDOS A TODO LO ALTO DEL MISMO, QUE A SU VEZ HACEN 4 ESPACIOS O COMPARTIMENTOS DE 39 CM DE ALTO DE UN ENTREPAÑO A OTRO	3,624
51110004	ESTANTE METALICO COLOR GRIS CON 2 PUERTAS	15,076
51110005	ANAQUEL METÁLICO COLOR BEIGE CON 6 CHAROLAS Y 4 POSTES	1,350
51110006	ANAQUEL METALICO COLOR BEIGE CON 4 POSTES Y 6 CHAROLAS	1,350
51110007	ANAQUEL METALICO COLOR BEIGE CON 4 POSTES Y 6 CHAROLAS	1,350
51110008	ANAQUEL METALICO DE 5 ENTREPAÑOS DE 45X83.5 CM CAL. 20 LISO 4 POSTES DE 2.21 MTS. CAL. 14 NORMAL ANGULO DE 3X4 CM INCLUYE TORNILLERIA PARA SU ARMADO	1,285
51110009	ANAQUEL METÁLICO COLOR BEIGE CON 6 CHAROLAS Y 4 POSTES	1,350
51110010	ANAQUEL METALICO DE 5 ENTREPAÑOS DE 45X83.5 CM CAL. 20 LISO 4 POSTES DE 2.21 MTS. CAL. 14 NORMAL ANGULO DE 3X4 CM INCLUYE TORNILLERIA PARA SU ARMADO	1,285
51110011	ANAQUEL METALICO DE 5 ENTREPAÑOS DE 45X83.5 CM CAL. 20 LISO 4 POSTES DE 2.21 MTS. CAL. 14 NORMAL ANGULO DE 3X4 CM INCLUYE TORNILLERIA PARA SU ARMADO	1,285
51110012	ANAQUEL METALICO DE 5 ENTREPAÑOS DE 45X83.5 CM CAL. 20 LISO 4 POSTES DE 2.21 MTS. CAL. 14 NORMAL ANGULO DE 3X4 CM INCLUYE TORNILLERIA PARA SU ARMADO	1,285
51110013	ANAQUEL--ANAQUEL DE CUATRO POSTES Y SEIS COMPARTIMENTOS	706
51110014	ANAQUEL METALICO DE 5 ENTREPAÑOS DE 45X83.5 CM CAL. 20 LISO 4 POSTES DE 2.21 MTS. CAL. 14 NORMAL ANGULO DE 3X4 CM INCLUYE TORNILLERIA PARA SU ARMADO	1,285
51110015	ANAQUEL METALICO DE 5 ENTREPAÑOS DE 45X83.5 CM CAL. 20 LISO 4 POSTES DE 2.21 MTS. CAL. 14 NORMAL ANGULO DE 3X4 CM INCLUYE TORNILLERIA PARA SU ARMADO	1,285
56710106	JUEGO DE GABINETE Y BAÚL PARA HERRAMIENTA	15,385
51120001	REFRIGERADOR OSTER FRIGOBAR OS-MB94BV 3.3 PIES COLOR NEGRO/GRIS	6,264
51510001	SWITCH CONCENTRADOR MARCA HP MODELO V1910-48G JE0094 DE 48 PUERTOS	19,186



Cuenta Pública Anual 2023
Coordinación Estatal de Protección Civil Morelos
Relación de Bienes Muebles que Componen su Patrimonio
Al 31 de diciembre de 2023



Código	Descripción del Bien Mueble	Valor en libros
51120816	LITERA TUBULAR INDIVIDUAL	7,473
51120817	LITERA TUBULAR INDIVIDUAL	7,473
51120818	LITERA TUBULAR INDIVIDUAL	7,473
51510002	COMPUTADORA ESCRITORIO. HP 280 G3 SFF PROCESADOR INTEL CORE I5-8500 MEMORIA RAM 8GB. DISCO DURO 1TB. WIFI. WINDOWS 10 PRO. MICROSOFT OFFICE. FLAG MCAFEE LIVESAFE SEC 12M. MONITOR HP V190 LED 18.5 ". GARANTÍA DE 1 AÑO.	15,189
51510003	COMPUTADORA ESCRITORIO. HP 280 G3 SFF PROCESADOR INTEL CORE I5-8500 MEMORIA RAM 8GB. DISCO DURO 1TB. WIFI. WINDOWS 10 PRO. MICROSOFT OFFICE. FLAG MCAFEE LIVESAFE SEC 12M. MONITOR HP V190 LED 18.5 ". GARANTÍA DE 1 AÑO.	15,189
51510004	COMPUTADORA ESCRITORIO. HP 280 G3 SFF PROCESADOR INTEL CORE I5-8500 MEMORIA RAM 8GB. DISCO DURO 1TB. WIFI. WINDOWS 10 PRO. MICROSOFT OFFICE. FLAG MCAFEE LIVESAFE SEC 12M. MONITOR HP V190 LED 18.5 ". GARANTÍA DE 1 AÑO.	15,189
51510005	COMPUTADORA ESCRITORIO. HP 280 G3 SFF PROCESADOR INTEL CORE I5-8500 MEMORIA RAM 8GB. DISCO DURO 1TB. WIFI. WINDOWS 10 PRO. MICROSOFT OFFICE. FLAG MCAFEE LIVESAFE SEC 12M. MONITOR HP V190 LED 18.5 ". GARANTÍA DE 1 AÑO.	15,189
51510006	COMPUTADORA ESCRITORIO. HP 280 G3 SFF PROCESADOR INTEL CORE I5-8500 MEMORIA RAM 8GB. DISCO DURO 1TB. WIFI. WINDOWS 10 PRO. MICROSOFT OFFICE. FLAG MCAFEE LIVESAFE SEC 12M. MONITOR HP V190 LED 18.5 ". GARANTÍA DE 1 AÑO.	15,189
51510007	COMPUTADORA ESCRITORIO. HP 280 G3 SFF PROCESADOR INTEL CORE I5-8500 MEMORIA RAM 8GB. DISCO DURO 1TB. WIFI. WINDOWS 10 PRO. MICROSOFT OFFICE. FLAG MCAFEE LIVESAFE SEC 12M. MONITOR HP V190 LED 18.5 ". GARANTÍA DE 1 AÑO.	15,189
51510008	COMPUTADORA ESCRITORIO. HP 280 G3 SFF PROCESADOR INTEL CORE I5-8500 MEMORIA RAM 8GB. DISCO DURO 1TB. WIFI. WINDOWS 10 PRO. MICROSOFT OFFICE. FLAG MCAFEE LIVESAFE SEC 12M. MONITOR HP V190 LED 18.5 ". GARANTÍA DE 1 AÑO.	15,189
51510009	COMPUTADORA ESCRITORIO. HP 280 G3 SFF PROCESADOR INTEL CORE I5-8500 MEMORIA RAM 8GB. DISCO DURO 1TB. WIFI. WINDOWS 10 PRO. MICROSOFT OFFICE. FLAG MCAFEE LIVESAFE SEC 12M. MONITOR HP V190 LED 18.5 ". GARANTÍA DE 1 AÑO.	15,189
51510010	COMPUTADORA ESCRITORIO. HP 280 G3 SFF PROCESADOR INTEL CORE I5-8500 MEMORIA RAM 8GB. DISCO DURO 1TB. WIFI. WINDOWS 10 PRO. MICROSOFT OFFICE. FLAG MCAFEE LIVESAFE SEC 12M. MONITOR HP V190 LED 18.5 ". GARANTÍA DE 1 AÑO.	15,189
51510011	COMPUTADORA ESCRITORIO. HP 280 G3 SFF PROCESADOR INTEL CORE I5-8500 MEMORIA RAM 8GB. DISCO DURO 1TB. WIFI. WINDOWS 10 PRO. MICROSOFT OFFICE. FLAG MCAFEE LIVESAFE SEC 12M. MONITOR HP V190 LED 18.5 ". GARANTÍA DE 1 AÑO.	15,189
51510012	COMPUTADORA ESCRITORIO. HP 280 G3 SFF PROCESADOR INTEL CORE I5-8500 MEMORIA RAM 8GB. DISCO DURO 1TB. WIFI. WINDOWS 10 PRO. MICROSOFT OFFICE. FLAG MCAFEE LIVESAFE SEC 12M. MONITOR HP V190 LED 18.5 ". GARANTÍA DE 1 AÑO.	15,189
51510013	COMPUTADORA ESCRITORIO. HP 280 G3 SFF PROCESADOR INTEL CORE I5-8500 MEMORIA RAM 8GB. DISCO DURO 1TB. WIFI. WINDOWS 10 PRO. MICROSOFT OFFICE. FLAG MCAFEE LIVESAFE SEC 12M. MONITOR HP V190 LED 18.5 ". GARANTÍA DE 1 AÑO.	15,189
51510014	COMPUTADORA ESCRITORIO. HP 280 G3 SFF PROCESADOR INTEL CORE I5-8500 MEMORIA RAM 8GB. DISCO DURO 1TB. WIFI. WINDOWS 10 PRO. MICROSOFT OFFICE. FLAG MCAFEE LIVESAFE SEC 12M. MONITOR HP V190 LED 18.5 ". GARANTÍA DE 1 AÑO.	15,189
51510015	COMPUTADORA ESCRITORIO. HP 280 G3 SFF PROCESADOR INTEL CORE I5-8500 MEMORIA RAM 8GB. DISCO DURO 1TB. WIFI. WINDOWS 10 PRO. MICROSOFT OFFICE. FLAG MCAFEE LIVESAFE SEC 12M. MONITOR HP V190 LED 18.5 ". GARANTÍA DE 1 AÑO.	15,189
51510016	COMPUTADORA ESCRITORIO. HP 280 G3 SFF PROCESADOR INTEL CORE I5-8500 MEMORIA RAM 8GB. DISCO DURO 1TB. WIFI. WINDOWS 10 PRO. MICROSOFT OFFICE. FLAG MCAFEE LIVESAFE SEC 12M. MONITOR HP V190 LED 18.5 ". GARANTÍA DE 1 AÑO.	15,189



Cuenta Pública Anual 2023
Coordinación Estatal de Protección Civil Morelos
Relación de Bienes Muebles que Componen su Patrimonio
Al 31 de diciembre de 2023



Código	Descripción del Bien Mueble	Valor en libros
51510017	COMPUTADORA ESCRITORIO. HP 280 G3 SFF PROCESADOR INTEL CORE I5-8500 MEMORIA RAM 8GB. DISCO DURO 1TB. WIFI. WINDOWS 10 PRO. MICROSOFT OFFICE. FLAG MCAFFEE LIVESAFE SEC 12M. MONITOR HP V190 LED 18.5 ". GARANTÍA DE 1 AÑO.	15,189
51510018	DELL VOSTRO DESKTOP 3470 . PROCESADOR PROCESADOR INTEL CORET I7-8700 DE 8VA GENERACIÓN. MEMORIA DE 16GB. DISCO DURO 3.5INCH 1TB 7200 RPM DISCO DURO SATA. UNIDAD ÓPTICA DVD / CD. BLUETOOTH 4.0, 1X17. SISTEMA OPERATIVO WINDOWS 10 PROFESSIONAL. MCAFFEE SMALL BUSINESS SECURITY. MICROSOFT OFFICE. MONITOR DELL P2219H 210-AQBK DE 21.5 "CON SISTEMA DE LUZ DE BORDE LED. GARANTÍA DE 1 AÑO.	21,889
51510019	DELL VOSTRO DESKTOP 3470 . PROCESADOR PROCESADOR INTEL CORET I7-8700 DE 8VA GENERACIÓN. MEMORIA DE 16GB. DISCO DURO 3.5INCH 1TB 7200 RPM DISCO DURO SATA. UNIDAD ÓPTICA DVD / CD. BLUETOOTH 4.0, 1X17. SISTEMA OPERATIVO WINDOWS 10 PROFESSIONAL. MCAFFEE SMALL BUSINESS SECURITY. MICROSOFT OFFICE. MONITOR DELL P2219H 210-AQBK DE 21.5 "CON SISTEMA DE LUZ DE BORDE LED. GARANTÍA DE 1 AÑO.	21,889
51510020	DELL VOSTRO DESKTOP 3470 . PROCESADOR PROCESADOR INTEL CORET I7-8700 DE 8VA GENERACIÓN. MEMORIA DE 16GB. DISCO DURO 3.5INCH 1TB 7200 RPM DISCO DURO SATA. UNIDAD ÓPTICA DVD / CD. BLUETOOTH 4.0, 1X17. SISTEMA OPERATIVO WINDOWS 10 PROFESSIONAL. MCAFFEE SMALL BUSINESS SECURITY. MICROSOFT OFFICE. MONITOR DELL P2219H 210-AQBK DE 21.5 "CON SISTEMA DE LUZ DE BORDE LED. GARANTÍA DE 1 AÑO.	21,889
51510021	DELL VOSTRO DESKTOP 3470 . PROCESADOR PROCESADOR INTEL CORET I7-8700 DE 8VA GENERACIÓN. MEMORIA DE 16GB. DISCO DURO 3.5INCH 1TB 7200 RPM DISCO DURO SATA. UNIDAD ÓPTICA DVD / CD. BLUETOOTH 4.0, 1X17. SISTEMA OPERATIVO WINDOWS 10 PROFESSIONAL. MCAFFEE SMALL BUSINESS SECURITY. MICROSOFT OFFICE. MONITOR DELL P2219H 210-AQBK DE 21.5 "CON SISTEMA DE LUZ DE BORDE LED. GARANTÍA DE 1 AÑO.	21,889
51510022	PORTÁTIL DELL INSPIRON 14 3480. PROCESADOR INTEL CORETM I5-8265U 8VA. GENERACIÓN. MEMORIA RAM DE 8GB. PANTALLA 14 "HD (1366X768) LED RETROILUMINADA ANTIREFLEJO, DISCO DURO DE 1TB 5400 RPM 2.5" SATA, INTEL HD, 802.11AC 1X1 WIFI + BLUETOOTH , BATERÍA DE 3 CELDAS, SISTEMA OPERATIVO WINDOWS 10 HOME. MCAFFEE SMALL BUSINESS SECURITY. MICROSOFT OFFICE. COLOR PLATA. GARANTÍA DE 1 AÑO.	17,349
51510023	PORTÁTIL DELL INSPIRON 14 3480. PROCESADOR INTEL CORETM I5-8265U 8VA. GENERACIÓN. MEMORIA RAM DE 8GB. PANTALLA 14 "HD (1366X768) LED RETROILUMINADA ANTIREFLEJO, DISCO DURO DE 1TB 5400 RPM 2.5" SATA, INTEL HD, 802.11AC 1X1 WIFI + BLUETOOTH , BATERÍA DE 3 CELDAS, SISTEMA OPERATIVO WINDOWS 10 HOME. MCAFFEE SMALL BUSINESS SECURITY. MICROSOFT OFFICE. COLOR PLATA. GARANTÍA DE 1 AÑO.	17,349
51510024	PORTÁTIL DELL INSPIRON 14 3480. PROCESADOR INTEL CORETM I5-8265U 8VA. GENERACIÓN. MEMORIA RAM DE 8GB. PANTALLA 14 "HD (1366X768) LED RETROILUMINADA ANTIREFLEJO, DISCO DURO DE 1TB 5400 RPM 2.5" SATA, INTEL HD, 802.11AC 1X1 WIFI + BLUETOOTH , BATERÍA DE 3 CELDAS, SISTEMA OPERATIVO WINDOWS 10 HOME. MCAFFEE SMALL BUSINESS SECURITY. MICROSOFT OFFICE. COLOR PLATA. GARANTÍA DE 1 AÑO.	17,349
51510025	PORTÁTIL DELL INSPIRON 14 3480. PROCESADOR INTEL CORETM I5-8265U 8VA. GENERACIÓN. MEMORIA RAM DE 8GB. PANTALLA 14 "HD (1366X768) LED RETROILUMINADA ANTIREFLEJO, DISCO DURO DE 1TB 5400 RPM 2.5" SATA, INTEL HD, 802.11AC 1X1 WIFI + BLUETOOTH , BATERÍA DE 3 CELDAS, SISTEMA OPERATIVO WINDOWS 10 HOME. MCAFFEE SMALL BUSINESS SECURITY. MICROSOFT OFFICE. COLOR PLATA. GARANTÍA DE 1 AÑO.	17,349
51510026	PORTÁTIL DELL INSPIRON 14 3480. PROCESADOR INTEL CORETM I5-8265U 8VA. GENERACIÓN. MEMORIA RAM DE 8GB. PANTALLA 14 "HD (1366X768) LED RETROILUMINADA ANTIREFLEJO, DISCO DURO DE 1TB 5400 RPM 2.5" SATA, INTEL HD, 802.11AC 1X1 WIFI + BLUETOOTH , BATERÍA DE 3 CELDAS, SISTEMA OPERATIVO WINDOWS 10 HOME. MCAFFEE SMALL BUSINESS SECURITY. MICROSOFT OFFICE. COLOR PLATA. GARANTÍA DE 1 AÑO.	17,349
51510027	PORTÁTIL DELL INSPIRON 14 3480. PROCESADOR INTEL CORETM I5-8265U 8VA. GENERACIÓN. MEMORIA RAM DE 8GB. PANTALLA 14 "HD (1366X768) LED RETROILUMINADA ANTIREFLEJO, DISCO DURO DE 1TB 5400 RPM 2.5" SATA, INTEL HD, 802.11AC 1X1 WIFI + BLUETOOTH , BATERÍA DE 3 CELDAS, SISTEMA OPERATIVO WINDOWS 10 HOME. MCAFFEE SMALL BUSINESS SECURITY. MICROSOFT OFFICE. COLOR PLATA. GARANTÍA DE 1 AÑO.	17,349
51510028	PORTÁTIL DELL INSPIRON 14 3480. PROCESADOR INTEL CORETM I5-8265U 8VA. GENERACIÓN. MEMORIA RAM DE 8GB. PANTALLA 14 "HD (1366X768) LED RETROILUMINADA ANTIREFLEJO, DISCO DURO DE 1TB 5400 RPM 2.5" SATA, INTEL HD, 802.11AC 1X1 WIFI + BLUETOOTH , BATERÍA DE 3 CELDAS, SISTEMA OPERATIVO WINDOWS 10 HOME. MCAFFEE SMALL BUSINESS SECURITY. MICROSOFT OFFICE. COLOR PLATA. GARANTÍA DE 1 AÑO.	17,349
51510029	PORTÁTIL DELL INSPIRON 14 3480. PROCESADOR INTEL CORETM I5-8265U 8VA. GENERACIÓN. MEMORIA RAM DE 8GB. PANTALLA 14 "HD (1366X768) LED RETROILUMINADA ANTIREFLEJO, DISCO DURO DE 1TB 5400 RPM 2.5" SATA, INTEL HD, 802.11AC 1X1 WIFI + BLUETOOTH , BATERÍA DE 3 CELDAS, SISTEMA OPERATIVO WINDOWS 10 HOME. MCAFFEE SMALL BUSINESS SECURITY. MICROSOFT OFFICE. COLOR PLATA. GARANTÍA DE 1 AÑO.	17,349
51510030	LAPTOP DELL INSPIRON 15 5584 INTEL CORE I7-8565U 8VA GENERACION MEMORIA INTERNA 8GB DISCO DURO 2TB 1.8GHZ DDR4-SDRAM 15.6" FULL HD. WINDOWS 10 HOME, MICROSOFT OFFICE. MCAFFEE LIVESAFE. GARANTÍA DE 1 AÑO.	17,779
51510031	APPLE IPAD MINI 4 128GB PANTALLA 7.9" CHIP A8 2GEN TOUCH ID CAMARA ISIGHT 8MP WIFI (802.11 A/B/G/N) IOS 9 E ICLOUD SENSOR DE HUELLA DIGITAL TOUCH ID. GARANTÍA DE 1 AÑO.	10,159
51510032	NO BREAK MARCA FORZA 1000VA/500W. GARANTÍA DE 1 AÑO.	1,529
51510033	NO BREAK MARCA FORZA 1000VA/500W. GARANTÍA DE 1 AÑO.	1,529
51510034	NO BREAK MARCA FORZA 1000VA/500W. GARANTÍA DE 1 AÑO.	1,529
51510035	NO BREAK MARCA FORZA 1000VA/500W. GARANTÍA DE 1 AÑO.	1,529



Cuenta Pública Anual 2023
Coordinación Estatal de Protección Civil Morelos
Relación de Bienes Muebles que Componen su Patrimonio
Al 31 de diciembre de 2023



Código	Descripción del Bien Mueble	Valor en libros
51510036	NO BREAK MARCA FORZA 1000VA/500W. GARANTÍA DE 1 AÑO.	1,529
51510037	NO BREAK MARCA FORZA 1000VA/500W. GARANTÍA DE 1 AÑO.	1,529
51510038	NO BREAK MARCA FORZA 1000VA/500W. GARANTÍA DE 1 AÑO.	1,529
51510039	NO BREAK MARCA FORZA 1000VA/500W. GARANTÍA DE 1 AÑO.	1,529
51510040	NO BREAK MARCA FORZA 1000VA/500W. GARANTÍA DE 1 AÑO.	1,529
51510041	NO BREAK MARCA FORZA 1000VA/500W. GARANTÍA DE 1 AÑO.	1,529
51510042	NO BREAK MARCA FORZA 1000VA/500W. GARANTÍA DE 1 AÑO.	1,529
51510043	NO BREAK MARCA FORZA 1000VA/500W. GARANTÍA DE 1 AÑO.	1,529
51510044	NO BREAK MARCA FORZA 1000VA/500W. GARANTÍA DE 1 AÑO.	1,529
51510045	NO BREAK MARCA FORZA 1000VA/500W. GARANTÍA DE 1 AÑO.	1,529
51510046	NO BREAK MARCA FORZA 1000VA/500W. GARANTÍA DE 1 AÑO.	1,529
51510047	NO BREAK MARCA FORZA 1000VA/500W. GARANTÍA DE 1 AÑO.	1,529
51510048	NO BREAK MARCA FORZA 1000VA/500W. GARANTÍA DE 1 AÑO.	1,529
51510049	NO BREAK MARCA FORZA 1000VA/500W. GARANTÍA DE 1 AÑO.	1,529
51510050	NO BREAK MARCA FORZA 1000VA/500W. GARANTÍA DE 1 AÑO.	1,529
51510051	NO BREAK MARCA FORZA 1000VA/500W. GARANTÍA DE 1 AÑO.	1,529
51510052	NO BREAK MARCA FORZA 1000VA/500W. GARANTÍA DE 1 AÑO.	1,529
51510053	NO BREAK MARCA FORZA 1000VA/500W. GARANTÍA DE 1 AÑO.	1,529
51510054	NO BREAK MARCA FORZA 1000VA/500W. GARANTÍA DE 1 AÑO.	1,529
51510055	NO BREAK MARCA FORZA 1000VA/500W. GARANTÍA DE 1 AÑO.	1,529
51510056	NO BREAK MARCA FORZA 1000VA/500W. GARANTÍA DE 1 AÑO.	1,529
51510057	NO BREAK MARCA FORZA 1000VA/500W. GARANTÍA DE 1 AÑO.	1,529
51510058	IMPRESORA COLOR HP LASERLET PRO M452DW (CF394A), NORMAL: HASTA 28 PPM; CALIDAD DE IMPRESIÓN: 600 X 600 PPP.VELOCIDAD DEL PROCESADOR: 1200 MHZ; PANTALLA TÁCTIL INTUITIVA COLOR DE 3,0 "; PUERTO USB 2.0 DE ALTA VELOCIDAD, PUERTO DE RED GIGABIT ETHERNET 10/100/1000 BASE-TX INCORPORADO, MEMORIA, ESTÁNDAR: 256 MB DE NAND FLASH CON 256 MB DE DRAM; IMPRESIÓN A DOBLE CARA: AUTOMÁTICA. GARANTÍA DE 1 AÑO. NÚMERO DE SERIE VNG3Z00171	6,161
51510059	IMPRESORA COLOR HP LASERLET PRO M452DW (CF394A), NORMAL: HASTA 28 PPM; CALIDAD DE IMPRESIÓN: 600 X 600 PPP.VELOCIDAD DEL PROCESADOR: 1200 MHZ; PANTALLA TÁCTIL INTUITIVA COLOR DE 3,0 "; PUERTO USB 2.0 DE ALTA VELOCIDAD, PUERTO DE RED GIGABIT ETHERNET 10/100/1000 BASE-TX INCORPORADO, MEMORIA, ESTÁNDAR: 256 MB DE NAND FLASH CON 256 MB DE DRAM; IMPRESIÓN A DOBLE CARA: AUTOMÁTICA. GARANTÍA DE 1 AÑO.	6,161
51510060	PROYECTOR EPSON POWERLITE S39 (V11H854020) TECNOLOGÍA 3LCD, RESOLUCIÓN: SVGA (800 X 600), LUMINOSIDAD EN BLANCO Y COLOR 3,300 LÚMENES. DISTANCIA DE PROYECCIÓN 30 "330" [0.88 10.44 M], USB PLUG 'N PLAY PROYECTA AUDIO Y VIDEO COMPATIBLE CON PC Y MAC INTERFACES HDMI , VIDEO DE COMPUTADORA / COMPONENTE, S- VIDEO MINI DIN X 1, VIDEO COMPUESTO RCA (AMARILLO) X 1, ENTRADA DE AUDIO RCA X 2 (L Y R). CONECTOR USB 00810 CONECTOR TIPO AXE 1 MEMORIA USB, CONECTIVIDAD INALÁMBRICA Y CÁMARA DE DOCUMENTOS, CONECTOR USB TIPO BX 1 USB PLUG 'N PLAY 3 EN 1. GARANTÍA DE 1 AÑO.	9,888
51510061	PROYECTOR EPSON POWERLITE S39 (V11H854020) TECNOLOGÍA 3LCD, RESOLUCIÓN: SVGA (800 X 600), LUMINOSIDAD EN BLANCO Y COLOR 3,300 LÚMENES. DISTANCIA DE PROYECCIÓN 30 "330" [0.88 10.44 M], USB PLUG 'N PLAY PROYECTA AUDIO Y VIDEO COMPATIBLE CON PC Y MAC INTERFACES HDMI , VIDEO DE COMPUTADORA / COMPONENTE, S- VIDEO MINI DIN X 1, VIDEO COMPUESTO RCA (AMARILLO) X 1, ENTRADA DE AUDIO RCA X 2 (L Y R). CONECTOR USB 00810 CONECTOR TIPO AXE 1 MEMORIA USB, CONECTIVIDAD INALÁMBRICA Y CÁMARA DE DOCUMENTOS, CONECTOR USB TIPO BX 1 USB PLUG 'N PLAY 3 EN 1. GARANTÍA DE 1 AÑO.	9,888
51510062	PROYECTOR EPSON POWERLITE S39 (V11H854020) TECNOLOGÍA 3LCD, RESOLUCIÓN: SVGA (800 X 600), LUMINOSIDAD EN BLANCO Y COLOR 3,300 LÚMENES. DISTANCIA DE PROYECCIÓN 30 "330" [0.88 10.44 M], USB PLUG 'N PLAY PROYECTA AUDIO Y VIDEO COMPATIBLE CON PC Y MAC INTERFACES HDMI , VIDEO DE COMPUTADORA / COMPONENTE, S- VIDEO MINI DIN X 1, VIDEO COMPUESTO RCA (AMARILLO) X 1, ENTRADA DE AUDIO RCA X 2 (L Y R). CONECTOR USB 00810 CONECTOR TIPO AXE 1 MEMORIA USB, CONECTIVIDAD INALÁMBRICA Y CÁMARA DE DOCUMENTOS, CONECTOR USB TIPO BX 1 USB PLUG 'N PLAY 3 EN 1. GARANTÍA DE 1 AÑO.	9,888
51510063	REGULADOR	427



Cuenta Pública Anual 2023
Coordinación Estatal de Protección Civil Morelos
Relación de Bienes Muebles que Componen su Patrimonio
Al 31 de diciembre de 2023



Código	Descripción del Bien Mueble	Valor en libros
51510064	REGULADOR	427
51510065	REGULADOR	427
51510066	REGULADOR PARA COMPUTADORA --	1,160
51510067	REGULADOR	427
51510068	REGULADOR	427
51510069	REGULADOR	427
51510070	REGULADOR	427
51510071	REGULADOR	427
51510072	REGULADOR	427
51510073	REGULADOR PARA COMPUTADORA --	1,160
51510074	REGULADOR	427
51510075	REGULADOR	427
51510076	REGULADOR	427
51510077	REGULADOR	427
51510078	REGULADOR	427
51510079	REGULADOR DE VOLTAJE	1,000
51510080	MONITOR	1
51510081	C.P.U. PARA COMPUTADORA---	15,416
51510082	NO BREAK --NO BREAKS DE 1000 VA CON SUPRESOR DE PICOS EN LA ENTRADA DEL USP 500 JOULES VOLTAJE DE ENTRADA SIN ENTRAR A MODO DE BATERIA/ RESPALDO (VGA) .85 VCA A 145 VCA. VOLTAJE DE SALIDA EN LINEA VCA DE 120 VCA +- 10%. 4 CONTACTOS RESPALDADOS Y REGULADO	2,152
51510083	COMPUTADORA PORTÁTIL LAPTOP --	22,188
51510084	NO BREAK DE ACUERDO AL ANEXO 1 PARTIDA 5 RENGLON 1	1,473
51510085	MONITOR PANTALLA PLANA PARA COMPUTADORA---	1,200
51510086	C.P.U. PARA COMPUTADORA---	15,416
51510087	C.P.U. PARA COMPUTADORA--	15,416
51510088	TECLADO--	300
51510089	MONITOR PANTALLA PLANA PARA COMPUTADORA---	1,200
51510090	MONITOR PANTALLA PLANA PARA COMPUTADORA---	1,200
51510091	C.P.U. PARA COMPUTADORA---	15,416
51510092	PLOTTER--INYECCION DE TINTA 2880 X 1440 PPI 40 X 50 CM EN 7 MIN. NORMAL PARA USO CON ROOLO U HOJA SUELTA ANCHO MINIMO DE 60 CM USB Y FIRE WIRE.	59,824
51510093	COMPUTADORA LAPTOPCON MOCHILA ACOJINADA DE USO RUDO CON COMPARTIMIENTO PARA CABLES Y CON CONTROL REMOTO USB PARA PASE DE DIAPOSITIVASPROCESADOR: INTEL CORE 2 DUOVELOCIDAD DEL PROCESADOR DE 2.53 GHZVELOCIDAD DE BUS DE 800MHZMEMORIA RAM: 4GB TIPO DDR2	18,664
51510094	COMPUTADORA LAPTOPCON MOCHILA ACOJINADA DE USO RUDO CON COMPARTIMIENTO PARA CABLES Y CON CONTROL REMOTO USB PARA PASE DE DIAPOSITIVASPROCESADOR: INTEL CORE 2 DUOVELOCIDAD DEL PROCESADOR DE 2.53 GHZVELOCIDAD DE BUS DE 800MHZMEMORIA RAM: 4GB TIPO DDR2	18,664
51510095	NO BREAK --NO BREAKS DE 1000 VA CON SUPRESOR DE PICOS EN LA ENTRADA DEL USP 500 JOULES VOLTAJE DE ENTRADA SIN ENTRAR A MODO DE BATERIA/ RESPALDO (VGA) .85 VCA A 145 VCA. VOLTAJE DE SALIDA EN LINEA VCA DE 120 VCA +- 10%. 4 CONTACTOS RESPALDADOS Y REGULADO	1,473
51510096	NO BREAK --NO BREAKS DE 1000 VA CON SUPRESOR DE PICOS EN LA ENTRADA DEL USP 500 JOULES VOLTAJE DE ENTRADA SIN ENTRAR A MODO DE BATERIA/ RESPALDO (VGA) .85 VCA A 145 VCA. VOLTAJE DE SALIDA EN LINEA VCA DE 120 VCA +- 10%. 4 CONTACTOS RESPALDADOS Y REGULADO	1,473
51510097	MONITOR PARA COMPUTADORA--	1,200
51510098	C.P.U. PARA COMPUTADORA--	15,416
51510099	TECLADO--	300
51510100	COMPUTADORA PORTÁTIL LAPTOP --	22,188
51510101	MULTIFUNCIONAL --	3,017
51510102	NO BREAK CON REGULADOR: CAPACIDAD DE POTENCIA DE SALIDA: 1000 VA, CON SUPRESOR DE PICOS, ÍNDICE DE AUMENTO DE ENERGÍA: 504 JOULES, VOLTAJE DE ENTRADA SIN ENTRAR A MODO BATERÍA: VOLTAJE DE ENTRADA DE OPERACIÓN (MIN): 90V, VOLTAJE DE ENTRADA DE OPERACIÓN (MAX): 145V, VOLTAJE DE OPERACIÓN DE SALIDA EN LÍNEA VCA: 120V, 4 CONTACTOS DE RESPALDO Y 4 CONTACTOS REGULADOS. GARANTÍA DE 1 AÑO EN PARTES ELECTRÓNICAS Y BATERÍAS.	1,473



Cuenta Pública Anual 2023
Coordinación Estatal de Protección Civil Morelos
Relación de Bienes Muebles que Componen su Patrimonio
Al 31 de diciembre de 2023



Código	Descripción del Bien Mueble	Valor en libros
51510103	COMPUTADORA DE ESCRITORIO MODELO PRODESK 400 G2.5 SFF: PROCESADOR INTEL CORE I3-4160 3.6 GHZ, 3 MB CACHÉ (4 NÚCLEOS LÓGICOS), MEMORIA RAM 4 GB DDR3-SDRAM A 1600 MHZ (2 DIMM), DISCO DURO SATA 1 TB 7200 RPM, UNIDAD ÓPTICA DVD SUPER MULTI DVD+RW, GRÁFICOS INTEL DH GRAPHICS 4400, CONEXIÓN NETWORKING LAN ETHERNET 10/100/1000 MBPS, PUERTOS: USB 2.0 (6), USB 3.0 (2), PUERTO RJ45 (1), PUERTO VGA (1), SISTEMA OPERATIVO WINDOWS 10 PROFISSIONAL 64 BITS DEGRADABLE A WINDOWS 7 64 BITS, MONITOR 18.5" MODELO HEW L4523AA: TECNOLOGÍA RETROILUMINACIÓN LED, RESOLUCIÓN MÁX. 1366 X 768, TIPO HD, CONEXIÓN VGA, CONSUMO DE ENERGÍA 17 W, COLOR NEGRO, BIT DEFENDER ANTIVIRUS PLUS 1 AÑO + 4TB ELIFEBACKUP ANTIVIRUS SYMANTEC ENDPOINT (VERSIÓN CORPORATIVA) CON LICENCIA DE 1 AÑO. LICENCIA MICROSOFT OFFICE STD 2016 VERSIÓN ACADAMICA. POR 1 AÑO 1 AÑO DE GARANTÍA, CON RESPUESTA AL DÍA SIGUIENTE LABORABLE, LA GARANTÍA SE PRESENTARA EN EL SITIO DONDE SE ENCUENTRE FÍSICAMENTE EL EQUIPO.	25,342
51510104	TECLADO PARA COMPUTADORA DE ESCRITORIO HP	450
51510105	MONITOR PARA COMPUTADORA DE ESCRITORIO HP	1,800
51510106	COMPUTADORA PORTÁTIL LAPTOP --	22,188
51510107	TECLADO---	300
51510108	MONITOR PARA COMPUTADORA--	1,200
51510109	C.P.U. PARA COMPUTADORA--	15,416
51510110	TECLADO--	300
51510111	NO BREAK --NO BREAKS DE 1000 VA CON SUPRESOR DE PICOS EN LA ENTRADA DEL USP 500 JOULES VOLTAJE DE ENTRADA SIN ENTRAR A MODO DE BATERIA/ RESPALDO (VGA) .85 VCA A 145 VCA. VOLTAJE DE SALIDA EN LINEA VCA DE 120 VCA +- 10%. 4 CONTACTOS RESPALDADOS Y REGULADO	1,473
51510112	C.P.U. PARA COMPUTADORA---	15,416
51510113	MONITOR PARA COMPUTADORA---	1,200
51510114	MOUSE---	120
51510115	TECLADO---	300
51510116	COMPUTADORA PORTÁTIL LAPTOP --LAPTOPS CON PROCESADOR INTEL CORE I53437U (6MB CACHE HASTA 3.10 GHZ) MEMORIA RAW DE 4GB DE 4 DDR31333MHZ 2 RANURAS DISCO DURO DE 500 GB (7200RPM) UNIDAD OPTICA 16X DVD +/- RW SATA PANTALLA WLED DE ALTA DEFINICION (HD)	22,188
51510117	COMPUTADORA PORTÁTIL LAPTOP --	22,188
51510118	IMPRESORA--LASSER B/N 15 PPM CARTA 1200 X 1200 DPI	5,600
51510119	NO BREAK DE ACUERDO AL ANEXO 1 PARTIDA 5 RENGLON 1	1,473
51510120	C.P.U. PARA COMPUTADORA--	15,416
51510121	TECLADO--	300
51510122	MONITOR PARA COMPUTADORA--	1,200
51510123	NO BREAK --NO BREAKS DE 1000 VA CON SUPRESOR DE PICOS EN LA ENTRADA DEL USP 500 JOULES VOLTAJE DE ENTRADA SIN ENTRAR A MODO DE BATERIA/ RESPALDO (VGA) .85 VCA A 145 VCA. VOLTAJE DE SALIDA EN LINEA VCA DE 120 VCA +- 10%. 4 CONTACTOS RESPALDADOS Y REGULADO	1,473
51510124	NO BREAK --NO BREAKS DE 1000 VA CON SUPRESOR DE PICOS EN LA ENTRADA DEL USP 500 JOULES VOLTAJE DE ENTRADA SIN ENTRAR A MODO DE BATERIA/ RESPALDO (VGA) .85 VCA A 145 VCA. VOLTAJE DE SALIDA EN LINEA VCA DE 120 VCA +- 10%. 4 CONTACTOS RESPALDADOS Y REGULADO	1,473
51510125	IMPRESORA LASER --	5,600
51510126	FUENTE DE PODER PARA EQUIPO DE COMUNICACIÓN/BATERÍA--FUENTE DE PODER MARCA ALFATRONIX MODELO: AD115/230-12-108B	2,042
51510127	FUENTE DE PODER PARA EQUIPO DE COMUNICACIÓN/BATERÍA--FUENTE DE PODER MARCA ALFATRONIX MODELO: AD115/230-12-108B	2,042
51510128	COMPUTADORA PORTÁTIL LAPTOP --	22,188
51510129	IMPRESORA LASER MONOCROMÁTICA DE ACUERDO AL ANEXO 1 PARTIDA 6 RENGLON 1	3,840
51510130	COMPUTADORA PORTÁTIL LAPTOP --LAPTOPS CON PROCESADOR INTEL CORE I53437U (6MB CACHE HASTA 3.10 GHZ) MEMORIA RAW DE 4GB DE 4 DDR31333MHZ 2 RANURAS DISCO DURO DE 500 GB (7200RPM) UNIDAD OPTICA 16X DVD +/- RW SATA PANTALLA WLED DE ALTA DEFINICION (HD)	22,188
51510131	COMPUTADORA PORTÁTIL LAPTOP --	22,188
51510132	COMPUTADORA PORTÁTIL LAPTOP --	22,188
51510133	TECLADO---	300
51510134	C.P.U. PARA COMPUTADORA---	15,416
51510135	MONITOR PARA COMPUTADORA---	1,200
51510136	TECLADO---	300
51510137	C.P.U. PARA COMPUTADORA---	15,416
51510138	SCANNER--CAMA PLANA 9600 DPI CONEXION USB	1,997
51510139	SCANNER--CAMA PLANA 9600 DPI CONEXION USB	1,997



Cuenta Pública Anual 2023
Coordinación Estatal de Protección Civil Morelos
Relación de Bienes Muebles que Componen su Patrimonio
Al 31 de diciembre de 2023



Código	Descripción del Bien Mueble	Valor en libros
51510140	NO BREAK--TECNOLOGÍA INTERACTIVA CON REGULADOR electrónico INTEGRADO	1,473
51510141	C.P.U. PARA COMPUTADORA--	15,416
51510142	TECLADO--	300
51510143	MOUSE--	120
51510144	MONITOR PARA COMPUTADORA--	1,200
51510145	IMPRESORA --IMPRESORA LASER MONOCROMÁTICA CON RESOLUCIÓN DE IMPRESIÓN (CARTA NEGRO): HASTA 40 PPM VELOCIDAD DE IMPRESIÓN (CARTA NEGRO) DÚPLEX: HASTA 18 SPM TIEMPO DE SALIDA DE LA PRIMERA PÁGINA (NEGRO) TAN RÁPIDO COMO 6.5 SEGUNDOS PROCESADOR: DUAL	3,840
51510146	NO BREAK --NO BREAKS DE 1000 VA CON SUPRESOR DE PICOS EN LA ENTRADA DEL USP 500 JOULES VOLTAJE DE ENTRADA SIN ENTRAR A MODO DE BATERIA/ RESPALDO (VGA) .85 VCA A 145 VCA. VOLTAJE DE SALIDA EN LINEA VCA DE 120 VCA +- 10%. 4 CONTACTOS RESPALDADOS Y REGULADO	1,473
51510147	IMPRESORA --	2,197
51510148	NO BREAK--TECNOLOGÍA INTERACTIVA CON REGULADOR electrónico INTEGRADO	1,473
51510149	C.P.U. PARA COMPUTADORA---	15,416
51510150	MONITOR PARA COMPUTADORA---	1,200
51510151	MOUSE---	120
51510152	TECLADO---	300
51510153	C.P.U. PARA COMPUTADORA--	15,416
51510154	TECLADO--	300
51510155	MOUSE--	120
51510156	MONITOR PARA COMPUTADORA--	1,200
51510157	COMPUTADORA PORTÁTIL LAPTOP --	22,188
51510158	C.P.U. PARA COMPUTADORA---	15,416
51510159	MONITOR PANTALLA PLANA PARA COMPUTADORA---	1,200
51510160	NO BREAK --NO BREAKS DE 1000 VA CON SUPRESOR DE PICOS EN LA ENTRADA DEL USP 500 JOULES VOLTAJE DE ENTRADA SIN ENTRAR A MODO DE BATERIA/ RESPALDO (VGA) .85 VCA A 145 VCA. VOLTAJE DE SALIDA EN LINEA VCA DE 120 VCA +- 10%. 4 CONTACTOS RESPALDADOS Y REGULADO	1,473
51510161	NO BREAK--TECNOLOGÍA INTERACTIVA CON REGULADOR electrónico INTEGRADO	1,473
51510162	C.P.U. PARA COMPUTADORA---	15,416
51510163	MONITOR PARA COMPUTADORA---	1,200
51510164	MOUSE---	120
51510165	TECLADO---	300
51510166	COMPUTADORA DE ESCRITORIO MODELO PRODESK 400 G2.5 SFF: PROCESADOR INTEL CORE I3-4160 3.6 GHZ, 3 MB CACHÉ (4 NÚCLEOS LÓGICOS), MEMORIA RAM 4 GB DDR3-SDRAM A 1600 MHZ (2 DIMM), DISCO DURO SATA 1 TB 7200 RPM, UNIDAD ÓPTICA DVD SUPER MULTI DVD+RW, GRÁFICOS INTEL DH GRAPHICS 4400, CONEXIÓN NETWORKING LAN ETHERNET 10/100/1000 MBPS, PUERTOS: USB 2.0 (6), USB 3.0 (2), PUERTO RJ45 (1), PUERTO VGA (1), SISTEMA OPERATIVO WINDOWS 10 PROFESIONAL 64 BITS DEGRADABLE A WINDOWS 7 64 BITS, MONITOR 18.5" MODELO HEW L4S23AA: TECNOLOGÍA RETROILUMINACIÓN LED, RESOLUCIÓN MÁX. 1366 X 768, TIPO HD, CONEXIÓN VGA, CONSUMO DE ENERGÍA 17 W, COLOR NEGRO, BIT DEFENDER ANTIVIRUS PLUS 1 AÑO + 4TB ELIFE BACKUP ANTIVIRUS SYMANTEC ENDPOINT (VERSIÓN CORPORATIVA) CON LICENCIA DE 1 AÑO. LICENCIA MICROSOFT OFFICE STD 2016 VERSIÓN ACADAMICA. POR 1 AÑO 1 AÑO DE GARANTÍA, CON RESPUESTA AL DÍA SIGUIENTE LABORABLE, LA GARANTÍA SE PRESENTARA EN EL SITIO DONDE SE ENCUENTRE FÍSICAMENTE EL EQUIPO.	25,342
51510167	TECLADO PARA COMPUTADORA DE ESCRITORIO HP	450
51510168	MOUSE PARA COMPUTADORA DE ESCRITORIO MARCA HP	220
51510169	MONITOR PARA COMPUTADORA DE ESCRITORIO HP	1,800
51510170	COMPUTADORA PORTÁTIL LAPTOP --LAPTOP CON MICROPROCESADOR ACELERADO AMD QUAD-CORE A8-4555M A 16 GHZ HASTA 2.4 GHZ 4MB DE CACHE DE NIVEL 2 MEMORIA DDR3L DE 8GB GRAFICOS DE VIDEO GRAFICOS AMD RADEON HD 7600G DISCRETE-CLASS Y MEMORIA DE GRAFICOS TOTAL DE HA	22,188
51510171	C.P.U. PARA COMPUTADORA--	15,416
51510172	TECLADO--	300
51510173	MOUSE--	120
51510174	MONITOR PARA COMPUTADORA--	1,200
51510175	COMPUTADORA PORTÁTIL LAPTOP --	22,188
51510176	C.P.U. PARA COMPUTADORA---	15,416
51510177	MONITOR PARA COMPUTADORA---	1,200



Cuenta Pública Anual 2023
 Coordinación Estatal de Protección Civil Morelos
 Relación de Bienes Muebles que Componen su Patrimonio
 Al 31 de diciembre de 2023



Código	Descripción del Bien Mueble	Valor en libros
51510178	MOUSE---	120
51510179	TECLADO---	300
51510180	TECLADO--	300
51510181	MOUSE--	120
51510182	NO BREAK CON REGULADOR: CAPACIDAD DE POTENCIA DE SALIDA: 1000 VA, CON SUPRESOR DE PICOS, ÍNDICE DE AUMENTO DE ENERGÍA: 504 JOULES, VOLTAJE DE ENTRADA SIN ENTRAR A MODO BATERÍA: VOLTAJE DE ENTRADA DE OPERACIÓN (MIN): 90V, VOLTAJE DE ENTRADA DE OPERACIÓN (MAX): 145V, VOLTAJE DE OPERACIÓN DE SALIDA EN LÍNEA VCA: 120V, 4 CONTACTOS DE RESPALDO Y 4 CONTACTOS REGULADOS. GARANTÍA DE 1 AÑO EN PARTES ELECTRÓNICAS Y BATERÍAS.	1,473
51510183	COMPUTADORA DE ESCRITORIO MODELO PRODESK 400 G2.5 SFF: PROCESADOR INTEL CORE I3-4160 3.6 GHZ, 3 MB CACHÉ (4 NÚCLEOS LÓGICOS), MEMORIA RAM 4 GB DDR3-SDRAM A 1600 MHZ (2 DIMM), DISCO DURO SATA 1 TB 7200 RPM, UNIDAD ÓPTICA DVD SUPER MULTI DVD+RW, GRÁFICOS INTEL DH GRAPHICS 4400, CONEXIÓN NETWORKING LAN ETHERNET 10/100/1000 MBPS, PUERTOS: USB 2.0 (6), USB 3.0 (2), PUERTO RJ45 (1), PUERTO VGA (1), SISTEMA OPERATIVO WINDOWS 10 PROFESIONAL 64 BITS DEGRADABLE A WINDOWS 7 64 BITS, MONITOR 18.5" MODELO HEW L4523AA: TECNOLOGÍA RETROILUMINACIÓN LED, RESOLUCIÓN MÁX. 1366 X 768, TIPO HD, CONEXIÓN VGA, CONSUMO DE ENERGÍA 17 W, COLOR NEGRO, BIT DEFENDER ANTIVIRUS PLUS 1 AÑO + 4TB ELIFE BACKUP ANTIVIRUS SYMANTEC ENDPOINT (VERSIÓN CORPORATIVA) CON LICENCIA DE 1 AÑO. LICENCIA MICROSOFT OFFICE STD 2016 VERSIÓN ACADAMICA. POR 1 AÑO 1 AÑO DE GARANTÍA, CON RESPUESTA AL DÍA SIGUIENTE LABORABLE, LA GARANTÍA SE PRESENTARA EN EL SITIO DONDE SE ENCUENTRE FÍSICAMENTE EL EQUIPO.	25,342
51510184	MONITOR PARA COMPUTADORA DE ESCRITORIO HP	1,800
51510185	NO BREAK --NO BREAKS DE 1000 VA CON SUPRESOR DE PICOS EN LA ENTRADA DEL USP 500 JOULES VOLTAJE DE ENTRADA SIN ENTRAR A MODO DE BATERIA/ RESPALDO (VGA) .85 VCA A 145 VCA. VOLTAJE DE SALIDA EN LINEA VCA DE 120 VCA +- 10%. 4 CONTACTOS RESPALDADOS Y REGULADO	1,473
51510186	C.P.U. PARA COMPUTADORA--	15,416
51510187	MULTIFUNCIONAL --	3,017
51510188	TECLADO UNIVERSAL LOGITECH PARA IPAD	2,782
51510189	SSD ADATA 512 GB, SERIAL ATA III, 560 MB/s, 520 MB/s, 6Gbit/s	3,144
51510190	SSD ADATA 512 GB, SERIAL ATA III, 560 MB/s, 520 MB/s, 6Gbit/s	3,144
51510191	SSD ADATA 512 GB, SERIAL ATA III, 560 MB/s, 520 MB/s, 6Gbit/s	3,144
51510192	SSD ADATA 512 GB, SERIAL ATA III, 560 MB/s, 520 MB/s, 6Gbit/s	3,144
51510193	SSD ADATA 512 GB, SERIAL ATA III, 560 MB/s, 520 MB/s, 6Gbit/s	3,144
51510194	SSD ADATA 512 GB, SERIAL ATA III, 560 MB/s, 520 MB/s, 6Gbit/s	3,144
51510195	SSD ADATA 512 GB, SERIAL ATA III, 560 MB/s, 520 MB/s, 6Gbit/s	3,144
51510196	SSD ADATA 512 GB, SERIAL ATA III, 560 MB/s, 520 MB/s, 6Gbit/s	3,144
51510197	SSD ADATA 512 GB, SERIAL ATA III, 560 MB/s, 520 MB/s, 6Gbit/s	3,144
51510198	SSD ADATA 512 GB, SERIAL ATA III, 560 MB/s, 520 MB/s, 6Gbit/s	3,144
51510199	SSD ADATA 512 GB, SERIAL ATA III, 560 MB/s, 520 MB/s, 6Gbit/s	3,144
51510200	SSD ADATA 512 GB, SERIAL ATA III, 560 MB/s, 520 MB/s, 6Gbit/s	3,144
51510201	SSD ADATA 512 GB, SERIAL ATA III, 560 MB/s, 520 MB/s, 6Gbit/s	3,144
51510202	SSD ADATA 512 GB, SERIAL ATA III, 560 MB/s, 520 MB/s, 6Gbit/s	3,144
51510203	SSD ADATA 512 GB, SERIAL ATA III, 560 MB/s, 520 MB/s, 6Gbit/s	3,144
51510204	SSD ADATA 512 GB, SERIAL ATA III, 560 MB/s, 520 MB/s, 6Gbit/s	3,144
51510205	SSD ADATA 512 GB, SERIAL ATA III, 560 MB/s, 520 MB/s, 6Gbit/s	3,144
51510206	SSD ADATA 512 GB, SERIAL ATA III, 560 MB/s, 520 MB/s, 6Gbit/s	3,144
51510207	SSD ADATA 512 GB, SERIAL ATA III, 560 MB/s, 520 MB/s, 6Gbit/s	3,144
51510208	PROYECTOR EPSON POWERLITE X05+, 3300 LÚMENES ANSI, LCD, XGA	10,324
51510209	PROYECTOR EPSON POWERLITE X05+, 3300 LÚMENES ANSI, LCD, XGA	10,324
51510210	NO BREAK SMARTBITT SMARBITT 750 (NB-750), 750 VA, 375 W, NEGRO, HOGAR Y OFICINA	3,132
51510211	NO BREAK SMARTBITT SMARBITT 750 (NB-750), 750 VA, 375 W, NEGRO, HOGAR Y OFICINA	3,132
51510212	NO BREAK SMARTBITT SMARBITT 750 (NB-750), 750 VA, 375 W, NEGRO, HOGAR Y OFICINA	3,132
51510213	NO BREAK SMARTBITT SMARBITT 750 (NB-750), 750 VA, 375 W, NEGRO, HOGAR Y OFICINA	3,132
51510214	NO BREAK SMARTBITT SMARBITT 750 (NB-750), 750 VA, 375 W, NEGRO, HOGAR Y OFICINA	3,132
51510215	NO BREAK SMARTBITT SMARBITT 750 (NB-750), 750 VA, 375 W, NEGRO, HOGAR Y OFICINA	3,132



Cuenta Pública Anual 2023
Coordinación Estatal de Protección Civil Morelos
Relación de Bienes Muebles que Componen su Patrimonio
Al 31 de diciembre de 2023



Código	Descripción del Bien Mueble	Valor en libros
51510216	NO BREAK SMARTBITT SMARBITT 750 (NB-750), 750 VA, 375 W, NEGRO, HOGAR Y OFICINA	3,132
51510217	NO BREAK SMARTBITT SMARBITT 750 (NB-750), 750 VA, 375 W, NEGRO, HOGAR Y OFICINA	3,132
51510218	NO BREAK SMARTBITT SMARBITT 750 (NB-750), 750 VA, 375 W, NEGRO, HOGAR Y OFICINA	3,132
51510219	NO BREAK SMARTBITT SMARBITT 750 (NB-750), 750 VA, 375 W, NEGRO, HOGAR Y OFICINA	3,132
51510220	NO BREAK SMARTBITT SMARBITT 750 (NB-750), 750 VA, 375 W, NEGRO, HOGAR Y OFICINA	3,132
51510221	NO BREAK SMARTBITT SMARBITT 750 (NB-750), 750 VA, 375 W, NEGRO, HOGAR Y OFICINA	3,132
51510222	COMPUTADORA PORTATIL DELL V53917S8256W10P1, 13.3 PULGADAS, INTEL CORE i7, i7,8565U.	27,341
51510223	LAPTOP DELL, 14 PULGADAS, INTEL CORE i5, i5-10210, 8GB, WINDOWS 10 PRO	23,186
51510224	LAPTOP DELL, 14 PULGADAS, INTEL CORE i5, i5-10210, 8GB, WINDOWS 10 PRO	23,186
51510225	LAPTOP DELL, 14 PULGADAS, INTEL CORE i5, i5-10210, 8GB, WINDOWS 10 PRO	23,186
51510226	LAPTOP DELL, 14 PULGADAS, INTEL CORE i5, i5-10210, 8GB, WINDOWS 10 PRO	23,186
51510227	LAPTOP DELL, 14 PULGADAS, INTEL CORE i5, i5-10210, 8GB, WINDOWS 10 PRO	23,186
51510228	LAPTOP DELL, 14 PULGADAS, INTEL CORE i5, i5-10210, 8GB, WINDOWS 10 PRO	23,186
51510229	LAPTOP DELL, 14 PULGADAS, INTEL CORE i5, i5-10210, 8GB, WINDOWS 10 PRO	23,186
51510230	COMPUTADORA DE ESCRITORIO DELL O707SFI7S81TW10P3PS, INTEL CORE i7, i7-9700	28,037
51510231	COMPUTADORA DE ESCRITORIO DELL O707SFI7S81TW10P3PS, INTEL CORE i7, i7-9700	28,037
51510232	PC DE ESCRITORIO DELL OPTIPLEX 3070 SFF, INTEL CORE i5, i5-9500	23,768
51510233	PC DE ESCRITORIO DELL OPTIPLEX 3070 SFF, INTEL CORE i5, i5-9500	23,768
51510234	PC DE ESCRITORIO DELL OPTIPLEX 3070 SFF, INTEL CORE i5, i5-9500	23,768
51510235	PC DE ESCRITORIO DELL OPTIPLEX 3070 SFF, INTEL CORE i5, i5-9500	23,768
51510236	PC DE ESCRITORIO DELL OPTIPLEX 3070 SFF, INTEL CORE i5, i5-9500	23,768
51510237	PC DE ESCRITORIO DELL OPTIPLEX 3070 SFF, INTEL CORE i5, i5-9500	23,768
51510238	PC DE ESCRITORIO DELL OPTIPLEX 3070 SFF, INTEL CORE i5, i5-9500	23,768
51510239	PC DE ESCRITORIO DELL OPTIPLEX 3070 SFF, INTEL CORE i5, i5-9500	23,768
51510240	PC DE ESCRITORIO DELL OPTIPLEX 3070 SFF, INTEL CORE i5, i5-9500	23,768
51510241	IMPRESORA DE ETIQUETAS ZEBRA ZD2207 77 203 DPI USB ZD22042-T01G00EZ	8,474
51510242	SANDISK HD-1952 UNIDAD DE ESTADO SÓLIDO SSD EXTERNO, EXTREME PORTABLE 1TB 2.5 USB 3.1 LECT. 550MB USO RUDO,1TB, GRIS /NARANJA (DISCO DUR)	6,044
51510243	IMPRESORA A COLOR MULTIFUNCION MARCA XEROX MODELO WORKCENTRE 6515/DNI No DE SERIE 5AV419859	19,009
51510244	COMPUTADORA THINK CENTER LENOVO NEO 30a, INTEL CORE I3, WINDOWS PRO, DD DE 256 GB, RAM DE 8 GB, PANTALLA DE 23.8" FHD, TECLADO Y MOUSE	23,641
51510245	COMPUTADORA THINK CENTER LENOVO NEO 30a, INTEL CORE I3, WINDOWS PRO, DD DE 256 GB, RAM DE 8 GB, PANTALLA DE 23.8" FHD, TECLADO Y MOUSE	23,641
51510246	COMPUTADORA THINK CENTER LENOVO NEO 30a, INTEL CORE I3, WINDOWS PRO, DD DE 256 GB, RAM DE 8 GB, PANTALLA DE 23.8" FHD, TECLADO Y MOUSE	23,641
51510247	COMPUTADORA THINK CENTER LENOVO NEO 30a, INTEL CORE I3, WINDOWS PRO, DD DE 256 GB, RAM DE 8 GB, PANTALLA DE 23.8" FHD, TECLADO Y MOUSE	23,641
51510248	COMPUTADORA THINK CENTER LENOVO NEO 30a, INTEL CORE I3, WINDOWS PRO, DD DE 256 GB, RAM DE 8 GB, PANTALLA DE 23.8" FHD, TECLADO Y MOUSE	23,641
51510249	COMPUTADORA THINK CENTER LENOVO NEO 30a, INTEL CORE I3, WINDOWS PRO, DD DE 256 GB, RAM DE 8 GB, PANTALLA DE 23.8" FHD, TECLADO Y MOUSE	23,641
51510250	COMPUTADORA THINK CENTER LENOVO NEO 30a, INTEL CORE I3, WINDOWS PRO, DD DE 256 GB, RAM DE 8 GB, PANTALLA DE 23.8" FHD, TECLADO Y MOUSE	23,641
51510251	COMPUTADORA THINK CENTER LENOVO NEO 30a, INTEL CORE I3, WINDOWS PRO, DD DE 256 GB, RAM DE 8 GB, PANTALLA DE 23.8" FHD, TECLADO Y MOUSE	23,641
51510252	COMPUTADORA THINK CENTER LENOVO NEO 30a, INTEL CORE I3, WINDOWS PRO, DD DE 256 GB, RAM DE 8 GB, PANTALLA DE 23.8" FHD, TECLADO Y MOUSE	23,641
51510253	COMPUTADORA THINK CENTER LENOVO NEO 30a, INTEL CORE I3, WINDOWS PRO, DD DE 256 GB, RAM DE 8 GB, PANTALLA DE 23.8" FHD, TECLADO Y MOUSE	23,641
51510254	COMPUTADORA THINK CENTER LENOVO NEO 30a, INTEL CORE I3, WINDOWS PRO, DD DE 256 GB, RAM DE 8 GB, PANTALLA DE 23.8" FHD, TECLADO Y MOUSE	23,641
51510255	COMPUTADORA THINK CENTER LENOVO NEO 30a, INTEL CORE I3, WINDOWS PRO, DD DE 256 GB, RAM DE 8 GB, PANTALLA DE 23.8" FHD, TECLADO Y MOUSE	23,641
51510256	COMPUTADORA THINK CENTER LENOVO NEO 30a, INTEL CORE I3, WINDOWS PRO, DD DE 256 GB, RAM DE 8 GB, PANTALLA DE 23.8" FHD, TECLADO Y MOUSE	23,641
51510257	COMPUTADORA THINK CENTER LENOVO NEO 30a, INTEL CORE I3, WINDOWS PRO, DD DE 256 GB, RAM DE 8 GB, PANTALLA DE 23.8" FHD, TECLADO Y MOUSE	23,641
51510258	APM BACK UPS 700 VA 120 V 120 AVR USB CHARGING NEMA SOCKETS (NO BREAK)	2,710
51510259	APM BACK UPS 700 VA 120 V 120 AVR USB CHARGING NEMA SOCKETS (NO BREAK)	2,710
51510260	APM BACK UPS 700 VA 120 V 120 AVR USB CHARGING NEMA SOCKETS (NO BREAK)	2,710
51510261	APM BACK UPS 700 VA 120 V 120 AVR USB CHARGING NEMA SOCKETS (NO BREAK)	2,710
51510262	APM BACK UPS 700 VA 120 V 120 AVR USB CHARGING NEMA SOCKETS (NO BREAK)	2,710
51510263	APM BACK UPS 700 VA 120 V 120 AVR USB CHARGING NEMA SOCKETS (NO BREAK)	2,710



Cuenta Pública Anual 2023
 Coordinación Estatal de Protección Civil Morelos
 Relación de Bienes Muebles que Componen su Patrimonio
 Al 31 de diciembre de 2023



Código	Descripción del Bien Mueble	Valor en libros
51510264	APM BACK UPS 700 VA 120 V 120 AVR USB CHARGING NEMA SOCKETS (NO BREAK)	2,710
51510265	COMPUTADORA HP 250 G8 INTEL CORE I5 DE 11a GENERACIÓN, WINDOWS 11 PRO, DD DE 256 GB, PANTALLA DE 15.6" HD, RAM DE 16 GB DDR4-3200	25,640
51510266	COMPUTADORA HP 250 G8 INTEL CORE I5 DE 11a GENERACIÓN, WINDOWS 11 PRO, DD DE 256 GB, PANTALLA DE 15.6" HD, RAM DE 16 GB DDR4-3200	25,640
51510267	COMPUTADORA HP 250 G8 INTEL CORE I5 DE 11a GENERACIÓN, WINDOWS 11 PRO, DD DE 256 GB, PANTALLA DE 15.6" HD, RAM DE 16 GB DDR4-3200	25,640
51510268	COMPUTADORA HP 250 G8 INTEL CORE I5 DE 11a GENERACIÓN, WINDOWS 11 PRO, DD DE 256 GB, PANTALLA DE 15.6" HD, RAM DE 16 GB DDR4-3200	25,640
51510269	COMPUTADORA HP 250 G8 INTEL CORE I5 DE 11a GENERACIÓN, WINDOWS 11 PRO, DD DE 256 GB, PANTALLA DE 15.6" HD, RAM DE 16 GB DDR4-3200	25,640
51510270	COMPUTADORA HP 250 G8 INTEL CORE I5 DE 11a GENERACIÓN, WINDOWS 11 PRO, DD DE 256 GB, PANTALLA DE 15.6" HD, RAM DE 16 GB DDR4-3200	25,640
51510271	COMPUTADORA HP 250 G8 INTEL CORE I5 DE 11a GENERACIÓN, WINDOWS 11 PRO, DD DE 256 GB, PANTALLA DE 15.6" HD, RAM DE 16 GB DDR4-3200	25,640
51510272	COMPUTADORA LAPTOP MACBOOK AIR DE 13.3"	50,099
51910001	ENMICADORA GBC HEATSEAL T/C Y T/O	3,684
51910002	VENTILADOR DE PEDESTAL DE 16 DIAMETRO: 40 CM VENTILADOR DE 3 VELOCIDADES 15 POSICIONES VERTICALES FUNCIONAMIENTO OSCILATORIO O FIJO. EN MATERIAL DE PLASTICO COLOR BLANCO. ALTURA MAXIMA: 135CM MINIMA 88 CM.	849
51910003	VENTILADOR DE MESA	270
51910004	VENTILADOR DE TORRE 48" MODELO T48310 (122 CM L X 33 CM A X 33 CM P): 4 PIES DE ALTURA (122 CM) PARA UNA PROLONGADA COMODIDAD, CONTROL REMOTO DE MULTIPLES FUNCIONES, IONIZADOR DE AIRE FRESCO, TEMPORIZADOR ELECTRONICO DE HASTA 7 HORAS, AMPLIA OSCILACION, MANIJA PARA FACIL TRANSPORTE, 3 VELOCIDADES SILENCIONES, RANURA PARA ALMACENAMIENTO DE CONTROL REMOTO, KIT DE MONTAJE INCLUIDO, INCLUTE TAPON DE SEGURIDAD PATENTADO	2,319
51910005	VENTILADOR DE TORRE 36" MODELO FZ-18DL: (91 CM X 20 CM) 3 VELOCIDADES QUE PERMITE SELECCIONAR UN NIVEL DE FLUJO DE AIRE PERSONALIZADO, 3 MODOS DE VIENTO (MODO NORMAL, NATURAL Y DE SUEÑO), OSCILACIÓN QUE ASEGURA LA CIRCULACIÓN DEL AIRE, CONTROL REMOTO QUE PROPORCIONA UN CÓMODO CONTROL, TEMPORIZADOR DE 8 HORAS PARA LA CONSERVACIÓN DE ENERGÍA, PANTALLA DIGITAL LED PARA OPERACIONES DE FÁCIL USO, MATERIAL PLÁSTICO ABC PARA MAYOR DURABILIDAD.	993
51910006	VENTILADOR DE PEDESTAL DE 16 DIAMETRO: 40 CM VENTILADOR DE 3 VELOCIDADES 15 POSICIONES VERTICALES FUNCIONAMIENTO OSCILATORIO O FIJO. EN MATERIAL DE PLASTICO COLOR BLANCO. ALTURA MAXIMA: 135CM MINIMA 88 CM.	849
51910007	VENTILADOR DE TORRE 36" MODELO FZ-18DL: (91 CM X 20 CM) 3 VELOCIDADES QUE PERMITE SELECCIONAR UN NIVEL DE FLUJO DE AIRE PERSONALIZADO, 3 MODOS DE VIENTO (MODO NORMAL, NATURAL Y DE SUEÑO), OSCILACIÓN QUE ASEGURA LA CIRCULACIÓN DEL AIRE, CONTROL REMOTO QUE PROPORCIONA UN CÓMODO CONTROL, TEMPORIZADOR DE 8 HORAS PARA LA CONSERVACIÓN DE ENERGÍA, PANTALLA DIGITAL LED PARA OPERACIONES DE FÁCIL USO, MATERIAL PLÁSTICO ABC PARA MAYOR DURABILIDAD.	993
51910008	VENTILADOR DE PEDESTAL DE 16 DIAMETRO: 40 CM VENTILADOR DE 3 VELOCIDADES 15 POSICIONES VERTICALES FUNCIONAMIENTO OSCILATORIO O FIJO. EN MATERIAL DE PLASTICO COLOR BLANCO. ALTURA MAXIMA: 135CM MINIMA 88 CM.	849
51910009	VENTILADOR DE TORRE 48" MODELO T48310 (122 CM L X 33 CM A X 33 CM P): 4 PIES DE ALTURA (122 CM) PARA UNA PROLONGADA COMODIDAD, CONTROL REMOTO DE MULTIPLES FUNCIONES, IONIZADOR DE AIRE FRESCO, TEMPORIZADOR ELECTRONICO DE HASTA 7 HORAS, AMPLIA OSCILACION, MANIJA PARA FACIL TRANSPORTE, 3 VELOCIDADES SILENCIONES, RANURA PARA ALMACENAMIENTO DE CONTROL REMOTO, KIT DE MONTAJE INCLUIDO, INCLUTE TAPON DE SEGURIDAD PATENTADO	2,319
52110001	CAÑÓN--PROYECTOR 2500 CON ESTUCHE O MOCHILA ACOJINADA IMPERMEABLE DE USO RUDO CON COMPARTIMIENTO PARA CABLESTIPO DE ZOOM: MANUALLAMPARA ENCENDIDA: 180WRELACIÓN DE CONTRATE: 2600:1DIMENSIONES: 8.89 CM ALTURA X 25.4 CM DE ANCHO X 21.34 CM DE PROFUNDI	6,129
52110002	CAÑÓN--PROYECTOR 2500 CON ESTUCHE O MOCHILA ACOJINADA IMPERMEABLE DE USO RUDO CON COMPARTIMIENTO PARA CABLESTIPO DE ZOOM: MANUALLAMPARA ENCENDIDA: 180WRELACIÓN DE CONTRATE: 2600:1DIMENSIONES: 8.89 CM ALTURA X 25.4 CM DE ANCHO X 21.34 CM DE PROFUNDI	6,129
52110003	CAÑÓN--PROYECTOR 2500 CON ESTUCHE O MOCHILA ACOJINADA IMPERMEABLE DE USO RUDO CON COMPARTIMIENTO PARA CABLESTIPO DE ZOOM: MANUALLAMPARA ENCENDIDA: 180WRELACIÓN DE CONTRATE: 2600:1DIMENSIONES: 8.89 CM ALTURA X 25.4 CM DE ANCHO X 21.34 CM DE PROFUNDI	6,129
52110004	CAÑÓN--PROYECTOR 2500 CON ESTUCHE O MOCHILA ACOJINADA IMPERMEABLE DE USO RUDO CON COMPARTIMIENTO PARA CABLESTIPO DE ZOOM: MANUALLAMPARA ENCENDIDA: 180WRELACIÓN DE CONTRATE: 2600:1DIMENSIONES: 8.89 CM ALTURA X 25.4 CM DE ANCHO X 21.34 CM DE PROFUNDI	6,129
52110005	CAÑÓN--PROYECTOR 2500 CON ESTUCHE O MOCHILA ACOJINADA IMPERMEABLE DE USO RUDO CON COMPARTIMIENTO PARA CABLESTIPO DE ZOOM: MANUALLAMPARA ENCENDIDA: 180WRELACIÓN DE CONTRATE: 2600:1DIMENSIONES: 8.89 CM ALTURA X 25.4 CM DE ANCHO X 21.34 CM DE PROFUNDI	6,129
52110006	PROYECTOR INTERACTIVO--VIDEO PROYECTOR SONY VPL-DX1002300 ANSI LUMENS RESOLUCIÓN NATIVA XGA 1024X768 RESOLUCIÓN MÁXIMA UXGA 1600X1200 TECNOLOGÍA 3LCD BRIGHTERA RANGO DE CONTRASTE 2500:1 PROYECCIÓN TIPO 3LCD PROYECCIÓN MÁXIMA DE 30 A 300 PUE	13,173
52110007	CAÑÓN--PROYECTOR 2500 CON ESTUCHE O MOCHILA ACOJINADA IMPERMEABLE DE USO RUDO CON COMPARTIMIENTO PARA CABLESTIPO DE ZOOM: MANUALLAMPARA ENCENDIDA: 180WRELACIÓN DE CONTRATE: 2600:1DIMENSIONES: 8.89 CM ALTURA X 25.4 CM DE ANCHO X 21.34 CM DE PROFUNDI	6,129
52310001	CÁMARA CANON EOS MARK II CUERPO	80,974



Cuenta Pública Anual 2023
Coordinación Estatal de Protección Civil Morelos
Relación de Bienes Muebles que Componen su Patrimonio
Al 31 de diciembre de 2023



Código	Descripción del Bien Mueble	Valor en libros
52310002	LENTE CANON SF 24-70MM F/2.8L II USM	43,644
52310003	LENTE SIGMA 150-600MM F/5-6.3 DG OS HSM CONTENPORARY P/CANON	36,105
52310004	LENTE SIGMA 20MM F/1.4 DG HSM ART P/CANON	30,291
52310005	BATERÍA CANON LP-E6N	9,106
52310006	EMPUÑADURA CANON BG-E21	10,875
52310007	BATERÍA ENERGIZER RECARGABLE "AA" C/2 2000MAH NIMH	2,900
52310008	TRIPIE MANFROTTO DE ALUMINIO CON CABEZA 3 MOV P/6 KG MK190XPRO3-3W	13,413
52310009	CÁMARA SONY ALPHA A6500 ILCE6500 BODY	36,250
52310010	BATERÍA SONY NP-FW50 SERIE W	5,220
52310011	ADAPTADOR SIGMA MC-11 LENTES DE MONTURA CANON EF A SONY E	12,470
52310012	MICRÓFONO RODE VIDEOMIC RYCOTE	5,655
52310013	MICRÓFONO RODELINK FILMMAKER KIT LAVALIER INALÁMBRICO	13,527
52310014	RONIN-S CON GIMBAL ESTABILIZADOR DJI	26,521
52310015	MALETA CON RUEDAS 70 (MB MP-RL-70BB)	13,130
52310016	VIDEOCÁMARA GOPRO HERO 7 NEGRA / BLACK 4K/60FPS SUPERFOTO RAW	13,049
52310017	BATERÍA RECARGABLE GOPRO PARA HERO 7, 6 Y 5 DE IONES DE LITIO NEGRA	3,998
52310018	KARMA GRIP FOR HERO7, HERO6 Y HERO5 BLACK GOPRO AGIMB-002-SP	17,980
52310019	GRABADORA TASCAM DR-05 PORTÁTIL DE AUDIO	3,900
52310020	FLASH CANON SPEEDLITE 470EX AI	19,284
52310021	AUDÍFONO AROUND EAR SONY WH 100, NEGRO	14,499
52310022	INVERSOR DE CORRIENTE 400W ADAPTADORES O INVERSORES DE POTENCIA	1,523
52310023	PHANTOM 4 PRO PARTE 64 BATERÍA 5870 MAH, 15.2V	20,880
52310024	CÁMARA DIGITAL DMX-FX100 PANTALLA DE 2.5ZOOM 3.612.4MPXMEMORIA INTERNA DE 27MBTARJETAS DE MEMORIA SDSDHC BATERIA RECARGABLE DE LIO-ION.	2,246
52310025	CÁMARA FOTOGRÁFICA --	2,800
52310026	CÁMARA FOTOGRÁFICA --	2,800
52310027	CÁMARA FOTOGRÁFICA --	2,800
52310028	CÁMARA FOTOGRÁFICA --	2,800
52310029	CÁMARA DE VIDEO O VIDEOGRABADORA --HANDYCAM DCR-SX20HD INTERNO DE 80GBZOOM OPTICO DE 50XZOOM DIGITAL DE 1500XESTABILIZADOR DE IMAGENPANTALLA DE 2.7TARJETAS DE MEMORIA DE SDSDHC	5,994
52310030	CÁMARA DE VIDEO O VIDEOGRABADORA --HANDYCAM DCR-SX20HD INTERNO DE 80GBZOOM OPTICO DE 50XZOOM DIGITAL DE 1500XESTABILIZADOR DE IMAGENPANTALLA DE 2.7TARJETAS DE MEMORIA DE SDSDHC	5,994
52310031	CÁMARA DE VIDEO O VIDEOGRABADORA --HANDYCAM DCR-SX20HD INTERNO DE 80GBZOOM OPTICO DE 50XZOOM DIGITAL DE 1500XESTABILIZADOR DE IMAGENPANTALLA DE 2.7TARJETAS DE MEMORIA DE SDSDHC	5,994
52310032	CÁMARA DIGITAL DMX-FX100 PANTALLA DE 2.5ZOOM 3.612.4MPXMEMORIA INTERNA DE 27MBTARJETAS DE MEMORIA SDSDHC BATERIA RECARGABLE DE LIO-ION.	2,246
52310033	CÁMARA DIGITAL DMX-FX100 PANTALLA DE 2.5ZOOM 3.612.4MPXMEMORIA INTERNA DE 27MBTARJETAS DE MEMORIA SDSDHC BATERIA RECARGABLE DE LIO-ION.	2,246
52310034	CÁMARA FOTOGRÁFICA --	2,900
52310035	CÁMARA FOTOGRÁFICA --	2,900
52310036	CÁMARA FOTOGRÁFICA --	2,900
52310037	CÁMARA FOTOGRÁFICA --	2,900
52310038	CÁMARA FOTOGRÁFICA --	2,900
52310039	VIDEOCÁMARA MARCA MODELO XA10;RESOLUCIÓN DIGITAL; PANTALLA LCD; 3.5 PULGADAS DEL TAMAÑO DE LA PANTALLA; ZOOM ÓPTICO 10X; ZOOM DIGITAL 200X; CONEXIONES USB; FUNCIONES BLANCO Y NEGRO, PELÍCULA EN NEGATIVO, NEUTRAL, SEPIA, VIVO; CALIDA DE GRABACIÓN FULL HD; DE 17 CM. DE ALTO X 25 CM DE ANCHO X 17 CM. DE PROFUNDIDAD; MEMORIA INTERNA DE 64GB. TARJETA SECURE DIGITAL; ALTA CALIDAD DE REGISTRO AUDIOVISUAL EN UN FORMATO COMPACTO Y TRANSPORTABLE;ESTABILIZADOR DE IMAGEN; MODO DE AUTOFOCO CON TECNOLOGÍA DE CANON, GRABA EN 24 O 30 CUADROS PROGRESIVOS EN FULL HD A UNA RESOLUCIÓN DE 1920 X 1080 DE FORMA NATIVA; SENSOR CMOS	26,999



Cuenta Pública Anual 2023
 Coordinación Estatal de Protección Civil Morelos
 Relación de Bienes Muebles que Componen su Patrimonio
 Al 31 de diciembre de 2023



Código	Descripción del Bien Mueble	Valor en libros
52310040	CÁMARA T6i EF 18.55MM+75-300MM SENSOR CMOS DE 24.2 MEGAPIXELES; PROCESADOR DIG1C 6; VIDEO FUL HD;ISO 100-12,800;5 CUADROS POR SEGUNDO;PANTALLA LCD TÁCTIL DE ÁNGULO VARIABLE;19 PUNTOS DE AUTOENFOQUE TODOS TIPO CRUZ;FILTROS CREATIVOS OJO DE PEZ, EFECTO MINIATURA, CÁMARA DE JUGUETE, PÓSTER Y VÍVIDO; CONECTIVIDAD WIFI Y NFC; ESTABILIZADOR ÓPTICO DE IMAGEN; CONEXIÓN HDMI; COMPATIBLE CON LENTES EF Y EF-S DE CANON.	21,999
52310041	LENTE EF 70-200 MM F/4.0L USM 2578A002AA, MODELO 2578002AA; LONGITUD FOCAL 70-200 MM; F/1:4., 16 ELEMENTOS EN 13 GRUPOS, DISTANCIA FOCAL MÍNIMA DE 1.2 M., TIPO DE FILTRO DE 67 MILÍMETROS; CON DIMENSIONES DE 76 MM X LONGITUD 172 MM, PESO DE 760 GRAMOS; ALTO DESEMPEÑO EN ESTE LENTE DE LA SERIE L.; SISTEMA DE ZOOM TIPO ROTATIVO; ÁNGULO DE VISIÓN DIAGONAL 34 GRADOS-12 GRADOS CON SENSORES TAMAÑO CUADRO COMPLETO.	23,751
52310042	0	30,777
52910001	BAFLE---	23,630
52910002	BAFLE---	23,630
52910003	BOCINA	23,630
52910004	BAFLE---	23,630
52910005	BAFLE ---	23,630
52910006	BAFLE---	23,630
52910007	BAFLE---	23,630
52910008	BAFLE---	23,630
52910009	BAFLE---	23,630
52910010	2 BOCINAS	23,630
52910011	BAFLE ---	23,630
52910012	BINOCULARES	1,740
52910013	BINOCULARES BINOCULAR NEW ZOOM 8-24X50 .AMPLIFICACIi;½N: 8X-24X .DIAMETRO DE LENTE OBJETIVO: 50 MM .CAMPO DE VISIÓN: 78 M / 1 000 @ 10X .BLINDAJE DE GOMA	1,740
52910014	BINOCULARES --	2,030
52910015	BINOCULARES --	2,030
52910016	BINOCULARES --	2,030
52910017	BINOCULARES --	2,030
52910018	BINOCULARES --	2,030
52910019	BINOCULARES --	2,030
52910020	BINOCULARES --	2,030
52910021	BINOCULARES --	2,030
52910022	BINOCULARES --	2,030
52910023	BINOCULARES --	2,030
52910024	BINOCULARES BINOCULAR NEW ZOOM 8-24X50 .AMPLIFICACIi;½N: 8X-24X .DIAMETRO DE LENTE OBJETIVO: 50 MM .CAMPO DE VISIÓN: 78 M / 1 000 @ 10X .BLINDAJE DE GOMA	1,740
52910025	BINOCULARES BINOCULAR NEW ZOOM 8-24X50 .AMPLIFICACIi;½N: 8X-24X .DIAMETRO DE LENTE OBJETIVO: 50 MM .CAMPO DE VISIÓN: 78 M / 1 000 @ 10X .BLINDAJE DE GOMA	1,740
52910026	BINOCULARES BINOCULAR NEW ZOOM 8-24X50 .AMPLIFICACIi;½N: 8X-24X .DIAMETRO DE LENTE OBJETIVO: 50 MM .CAMPO DE VISIÓN: 78 M / 1 000 @ 10X .BLINDAJE DE GOMA	1,740
52910027	BINOCULARES BINOCULAR NEW ZOOM 8-24X50 .AMPLIFICACIi;½N: 8X-24X .DIAMETRO DE LENTE OBJETIVO: 50 MM .CAMPO DE VISIÓN: 78 M / 1 000 @ 10X .BLINDAJE DE GOMA	1,740
52910028	MAPA DE MADERA	300
52910029	CEREBRO	20,850
52910030	TELEVISOR	3,060
52910031	CAFETERA --	1,856
52910032	SUMINISTRO DE PANTALLA LCD 42 " --	13,920
52910033	SOPORTE PARA PANTALLA	1,740



Cuenta Pública Anual 2023
Coordinación Estatal de Protección Civil Morelos
Relación de Bienes Muebles que Componen su Patrimonio
Al 31 de diciembre de 2023



Código	Descripción del Bien Mueble	Valor en libros
52910034	LITERA METALICA INDIVIDUAL BASE TAMBOR TUBULAR CON 12 TUBOS DE 1 ¼" EN CALIBRE 22 Y ÁNGULO LAMINADO CALIBRE 14 Y REFUERZO DE ½" CALIBRE 23	5,800
52910035	LITERA METALICA INDIVIDUAL BASE TAMBOR TUBULAR CON 12 TUBOS DE 1 ¼" EN CALIBRE 22 Y ÁNGULO LAMINADO CALIBRE 14 Y REFUERZO DE ½" CALIBRE 23	5,800
52910036	COLCHON INDIVIDUAL LITERA SENCILLO	4,640
52910037	COLCHON INDIVIDUAL LITERA SENCILLO	4,640
52910038	COLCHON INDIVIDUAL LITERA SENCILLO	4,640
52910039	COLCHON INDIVIDUAL LITERA SENCILLO	4,640
52910040	MEGAFONO (CON PILA RECARGABLE BOCINA Y SIRENA) MEGÁFONO DE MANO CON AMPLIFICADOR PORTÁTIL BOCINA SIRENA Y MICRÓFONO INTEGRADO DE 25 WATTS DE POTENCIA Y ALCANCE DE HASTA 1 KM	2,320
52910041	MEGAFONO (CON PILA RECARGABLE BOCINA Y SIRENA) MEGÁFONO DE MANO CON AMPLIFICADOR PORTÁTIL BOCINA SIRENA Y MICRÓFONO INTEGRADO DE 25 WATTS DE POTENCIA Y ALCANCE DE HASTA 1 KM	2,320
52910042	MEGAFONO (CON PILA RECARGABLE BOCINA Y SIRENA) MEGÁFONO DE MANO CON AMPLIFICADOR PORTÁTIL BOCINA SIRENA Y MICRÓFONO INTEGRADO DE 25 WATTS DE POTENCIA Y ALCANCE DE HASTA 1 KM	2,320
52910043	CARPA CON ESTRUCTURA DE ACERO COLOR BLANCO	6,960
52910044	CARPA CON ESTRUCTURA DE ACERO COLOR BLANCO	6,960
52910045	CARPA CON ESTRUCTURA DE ACERO COLOR BLANCO	6,960
52910046	CARPA CON ESTRUCTURA DE ACERO COLOR BLANCO	6,960
52910047	MEGÁFONO	1,566
52910048	MEGAFONO DE MANO CON SIRENA	1,566
52910049	MEGAFONO DE MANO CON SIRENA	1,566
52910050	MEGAFONO DE MANO CON SIRENA	1,566
52910051	MEGAFONO DE MANO CON SIRENA	1,566
52910052	MEGAFONO DE MANO CON SIRENA	1,566
52910053	MEGAFONO DE MANO CON SIRENA	1,566
52910054	MEGAFONO DE MANO CON SIRENA	1,566
52910055	MEGAFONO DE MANO CON SIRENA	1,566
52910056	HIDROLAVADORA --	5,984
52910057	MEGAFONO DE MANO CON SIRENA	1,566
52910058	MEGAFONO DE MANO CON SIRENA	1,566
52910059	MUEBLE PARA COCINA --	5,220
52910060	FRIGOBAR --	4,060
52910061	HOME THEATER MOD DH4130S	3,352
52910062	PANTALLA LCD 42 --	13,920
52910063	SOPORTE PARA TV	1,740
52910064	PANTALLA DE PROYECCIÓNCON MALETÍN O MOCHILA DE PROTECCIÓN ACOJINADA IMPERMEABLE DE ALTA RESISTENCIA. PANTALLA DE VINILO FRONT.-LIT BLANCO MATE CON BORDE NEGRO DE 3 CMS. GANANCIA DE 1.1 ÁNGULO DE VISTA 180° ANTIREFLEX. PANTALLA DE UNA SOLA PIEZA SIN	4,961
52910065	PANTALLA DE PROYECCIÓNCON MALETÍN O MOCHILA DE PROTECCIÓN ACOJINADA IMPERMEABLE DE ALTA RESISTENCIA. PANTALLA DE VINILO FRONT.-LIT BLANCO MATE CON BORDE NEGRO DE 3 CMS. GANANCIA DE 1.1 ÁNGULO DE VISTA 180° ANTIREFLEX. PANTALLA DE UNA SOLA PIEZA SIN	4,961
52910066	PANTALLA DE PROYECCIÓNCON MALETÍN O MOCHILA DE PROTECCIÓN ACOJINADA IMPERMEABLE DE ALTA RESISTENCIA. PANTALLA DE VINILO FRONT.-LIT BLANCO MATE CON BORDE NEGRO DE 3 CMS. GANANCIA DE 1.1 ÁNGULO DE VISTA 180° ANTIREFLEX. PANTALLA DE UNA SOLA PIEZA SIN	4,961
52910067	PANTALLA DE PROYECCIÓN, CON MALETÍN O MOCHILA DE PROTECCIÓN ACOJINADA, IMPERMEABLE, DE ALTA RESISTENCIA,, PANTALLA DE VINILO FRONT.-LIT BLANCO MATE, CON BORDE NEGRO DE 3 CMS. GANANCIA DE 1.1, ÁNGULO DE VISTA 180° ANTIREFLEX,. PANTALLA DE UNA SOLA PIEZA SIN	4,961
52910068	PANTALLA DE PROYECCIÓNCON MALETÍN O MOCHILA DE PROTECCIÓN ACOJINADA IMPERMEABLE DE ALTA RESISTENCIA. PANTALLA DE VINILO FRONT.-LIT BLANCO MATE CON BORDE NEGRO DE 3 CMS. GANANCIA DE 1.1 ÁNGULO DE VISTA 180° ANTIREFLEX. PANTALLA DE UNA SOLA PIEZA SIN	4,961
52910069	PANTALLA DE PROYECCIÓNCON MALETÍN O MOCHILA DE PROTECCIÓN ACOJINADA IMPERMEABLE DE ALTA RESISTENCIA. PANTALLA DE VINILO FRONT.-LIT BLANCO MATE CON BORDE NEGRO DE 3 CMS. GANANCIA DE 1.1 ÁNGULO DE VISTA 180° ANTIREFLEX. PANTALLA DE UNA SOLA PIEZA SIN	4,961
532100001	DESFRIBILADOR EXTERNO AUTOMÁTICO DEA	86,768
54110002	AUTOMOVIL NUEVO POINTER PICK-UP COMFORTLINE	91,777
54110004	VEHICULO NUEVO LUV DOBLE CABINA PAQUETE C STANDARD	144,000



Cuenta Pública Anual 2023
Coordinación Estatal de Protección Civil Morelos
Relación de Bienes Muebles que Componen su Patrimonio
Al 31 de diciembre de 2023



Código	Descripción del Bien Mueble	Valor en libros
54110005	VEHICULO NUEVO RANGER CRW CAB XL	165,000
54110006	VEHICULO NUEVO RANGER CRW CAB XL	165,000
54110007	VEHICULO NUEVO TORNADO PAQUETE B MANUAL	122,031
54110008	VEHICULO NUEVO RANGER CRW CAB XL AC	288,009
54110009	VEHICULO NUEVO RANGER CRW CAB XL AC	288,009
54110010	VEHICULO NUEVO RANGER CRW CAB XL AC	288,009
54110011	VEHICULO NUEVO RANGER CRW CAB XL AC	288,009
54110012	VEHICULO NUEVO F-350 SUPER DUTY XL CHAS CAB	313,600
54110013	VEHICULO NUEVO F-350 SUPER DUTY XL CHAS CAB	313,600
54110014	VEHICULO NUEVO F-350 SUPER DUTY XL CHAS CAB	313,600
54110015	VEHICULO NUEVO F-350 SUPER DUTY XL CHAS CAB	313,600
54110016	VEHICULO NUEVO F-350 SUPER DUTY XL CHAS CAB	313,600
54110017	VEHICULO NUEVO F-350 SUPER DUTY XL CHAS CAB	313,600
54110018	VEHICULO NUEVO F-450 XL REG CHAS CAB, CAMION DE VOLTEO DIESEL	661,200
54110019	VEHICULO NUEVO F-150 XL 4X2 SUPERCREW	720,999
54110020	VEHICULO NUEVO RANGER CRW CAB XL AC	231,000
54110021	VEHICULO NUEVO RANGER CRW CAB XL AC	231,000
54110022	VEHICULO NUEVO RANGER CRW CAB XL AC	231,000
54110023	VEHICULO NUEVO F-350 SUPER DUTY XL CHAS CAB	325,000
54110024	VEHICULO USADO DAKOTA SLT CREW CAB 4X2	235,000
54110025	VEHICULO NUEVO TOYOTA HILUX CAB SENCILLA	309,000
54110026	CAMIONETA TOYOTA HIGHLANDER LE MODELO 2019	772,800
54110027	VEHICULO NUEVO MERCEDES-BENZ SPRINTER CARGO VAN	1,258,460
54110029	VEHICULO NUEVO VOLKSWAGEN VENTO 2020 STARTLINE	297,719
54110030	VEHICULO NUEVO VOLKSWAGEN VENTO 2020 STARTLINE	297,719
54110031	VEHICULO NUEVO FORD RANGER SAFR CREW CAB 4X2 XL	837,900
54110032	VEHICULO NUEVO FORD RANGER SAFR CREW CAB 4X2 XL	837,900
54110033	VEHICULO NUEVO FORD RANGER SAFR CREW CAB 4X2 XL	837,900
54110034	VEHICULO NUEVO FORD RANGER SAFR CREW CAB 4X2 XL	837,900
54110035	VEHICULO NUEVO FORD RANGER SAFR CREW CAB 4X2 XL	837,900
54110036	VEHICULO NUEVO FORD RANGER SAFR CREW CAB 4X4 XL	879,900
54110037	AR/07 VEHÍCULO CONTRA INCENDIO PRIMER CONTACTO DE ATAQUE RÁPIDO MARCA QUIROGA MODELO AR/07 2020 FABRICADO EN CHASIS FORD F-450 2020	2,592,626
54110038	AR/07 VEHÍCULO CONTRA INCENDIO PRIMER CONTACTO DE ATAQUE RÁPIDO MARCA QUIROGA MODELO AR/07 2020 FABRICADO EN CHASIS FORD F-450 2020	2,592,626
54110039	CHASIS CABINA NUEVO MARCA HINO BLANCO MODELO 2023 CAPACIDAD 16,000 KG CON TANQUE PIPA PARA 10,000 LTS CON MOTOBOMBA DE 19HP SERIE 3HJFG8JM9PS711586 MOTOR A DIESEL	1,990,600
54910001	CUATRIMOTO MARCA HONDA MODELO TRX 420 FE 2019 Cómodo asiento Pantalla digital Sistema de cambios electrónico ESP Motor de 4 tiempos, OHV Tracción 2WD / 4WD	273,644
54910002	MOTOCICLETA MARCA HONDA MODELO CB250 TWISTER 2018 Motor SOHC 4 válvulas Sistema de arranque eléctrico Frenos de disco Transmisión 6 Velocidades tipo retorno con parrilla y caja	108,499
54910003	MOTOCICLETA MARCA KAWASAKI MODELO VERSYS X300cc 2020 DOBLE PROPÓSITO 4 tiempos 2 cilindros DOHC refrigeración líquida, 6 cambios velocidades Frenos de disco ABS	197,084
56310001	CATERPILLAR MODELO D5K TRACTOR DE CARRILES	1,955,929
56310002	CATERPILLAR MODELO 416E RETROEXCAVADORA CARGADORA / MARTILLO HIDRÁULICO P/416. RETROEXCAVADORA MODELO 2011, POTENCIA MÍNIMA 85 HP VISIBILIDAD DEL LA ESTACIÓN 360, MOTOR DIESEL DE INYECCIÓN DIRECTA CON TURBOCOMPRESIÓN	1,438,400
56410001	EQUIPO DE AIRE ACONDICIONADO TIPO MINISPLIT MARCA MIRAGE Y/O YORK DE 1.5 TR 220V CON GAS REFRIGERANTE R22 CON CONTROL INALAMBRICO	15,254
56410002	MINISPLIT --	27,840



Cuenta Pública Anual 2023
 Coordinación Estatal de Protección Civil Morelos
 Relación de Bienes Muebles que Componen su Patrimonio
 Al 31 de diciembre de 2023



Código	Descripción del Bien Mueble	Valor en libros
56410003	AIRE ACONDICIONADO TIPO MINI SPLIT HI WALL CONTURA 4-G DE 1 A 3 T.R. SOLO FRIO Y CON CALEFACCION HEAT PUMP	21,153
56410004	MINI SPLIT AIRE ACONDICIONADO	28,536
56410005	AIRE ACONDICIONADO MARCA CARRIER MODELO 40LUC183A-E	15,974
56410006	AIRE ACONDICIONADO MARCA CARRIER MODELO 40LUC183A-E	15,974
56510001	RADIO PORTÁTIL --	3,758
56510002	FAX	2,068
56510003	TELEFONO --TELEFONO UNILINEA; ALTAVOZ DIGITAL INTEGRADO; MARCACION DE UN SOLO DIGITO 20; MEMORIAS DE MARCACION RAPIDA 10; REDISCADO (REDIAL); TECLA DE FLASH; ALTAVOZ MUTE ESPERA ELECTRONICA; INDICADOR DE TIMBRADO; VOLUMEN ELECTRONICO	1,334
56510004	TELEFONO --TELEFONO UNILINEA; ALTAVOZ DIGITAL INTEGRADO; MARCACION DE UN SOLO DIGITO 20; MEMORIAS DE MARCACION RAPIDA 10; REDISCADO (REDIAL); TECLA DE FLASH; ALTAVOZ MUTE ESPERA ELECTRONICA; INDICADOR DE TIMBRADO; VOLUMEN ELECTRONICO	1,334
56510005	TELÉFONO ALAMBRIICO CON IDENTIFICADOR DE LLAMADAS REGISTRO DE 90 LLAMADAS	531
56510006	TELÉFONO --	1,000
56510007	TELÉFONO FIJO RENGLON 10 INCISO 8	531
56510008	TELÉFONO ---	1,000
56510009	TELÉFONO INALAMBRIICO --	1,508
56510010	TELÉFONO INAHALAMBRIICO --	1,508
56510011	RADIO PORTATIL --MODELO EP-450 EN VHF DE 5 WATTS DE POTENCIA. GARANTÍA: 12 MESES	5,498
56510012	RADIO MÓVIL--MODELO EM- 400 EN VHF DE 45 WATTS DE POTENCIA. GARANTÍA: 12 MESES	5,498
56510013	RADIO MÓVIL (PARA VEHÍCULO) --	5,498
56510014	RADIO PORTÁTIL	3,758
56510015	RADIO PORTÁTIL --	3,758
56510016	RADIO PORTATIL	3,758
56510017	RADIO 4 CANALES	7,457
56510018	RADIO PORTATIL	3,758
56510019	RADIO PORTATIL	3,758
56510020	RADIO PORTATIL--EQUIPO DE RADIOCOMUNICACION PORTATIL MARCA MOTOROLA TIPO PRO 5150	4,872
56510021	RADIO PORTATIL--EQUIPO DE RADIOCOMUNICACION PORTATIL MARCA MOTOROLA TIPO PRO 5150	4,872
56510022	RADIO PORTATIL--EQUIPO DE RADIOCOMUNICACION PORTATIL MARCA MOTOROLA TIPO PRO 5150	4,872
56510023	RADIO PORTATIL --MODELO EP-450 EN VHF DE 5 WATTS DE POTENCIA. GARANTÍA: 12 MESES	5,498
56510024	RADIO PORTÁTIL ---	3,758
56510025	RADIO PORTÁTIL --	3,758
56510026	RADIO PORTÁTIL ---	3,758
56510027	RADIO PORTATIL --MODELO EP-450 EN VHF DE 5 WATTS DE POTENCIA. GARANTÍA: 12 MESES	5,498
56510028	RADIO PORTÁTIL --	3,758
56510029	RADIO PORTÁTIL --	3,758
56510030	RADIO PORTÁTIL --	3,758
56510031	RADIO PORTÁTIL --	3,758
56510032	RADIO PORTÁTIL --	3,758
56510033	RADIO PORTÁTIL OKIE TALKIE --	3,758
56510034	RADIO PORTÁTIL --	3,758
56510035	RADIO PORTÁTIL --	3,758
56510036	RADIO BASE--EQUIPO DE RADIO COMUNICACION BASE MARCA MOTOROLA TIPO PRO5100 INCLUYE MICROFONO	7,680
56510037	RADIO BASE--EQUIPO DE RADIO COMUNICACION BASE MARCA MOTOROLA TIPO PRO5100 INCLUYE MICROFONO	7,680
56510038	RADIO PORTATIL--EQUIPO DE RADIOCOMUNICACION PORTATIL MARCA MOTOROLA TIPO PRO 5150	4,872
56510039	RADIO PORTATIL --MODELO EP-450 EN VHF DE 5 WATTS DE POTENCIA. GARANTÍA: 12 MESES	4,872
56510040	RADIO PORTATIL --MODELO EP-450 EN VHF DE 5 WATTS DE POTENCIA. GARANTÍA: 12 MESES	4,872
56510041	RADIO MÓVIL--MODELO EM- 400 EN VHF DE 45 WATTS DE POTENCIA. GARANTÍA: 12 MESES	4,872
56510042	RADIO MÓVIL (PARA VEHÍCULO) --	5,498



Cuenta Pública Anual 2023
Coordinación Estatal de Protección Civil Morelos
Relación de Bienes Muebles que Componen su Patrimonio
Al 31 de diciembre de 2023



Código	Descripción del Bien Mueble	Valor en libros
56510043	RADIO MÓVIL (PARA VEHÍCULO) --	5,498
56510044	RADIO MÓVIL (PARA VEHÍCULO) --	5,498
56510045	RADIO PORTÁTIL WOKIE TALKIE --	3,758
56510046	RADIO PORTÁTIL WOKIE TALKIE --	3,758
56510047	RADIO PORTÁTIL WOKIE TALKIE --	3,758
56510048	RADIO PORTÁTIL ---	3,758
56510049	RADIO PORTÁTIL	3,758
56510050	RADIO PORTÁTIL	3,758
56510051	RADIO PORTÁTIL	3,758
56510052	RADIOS DE COMUNICACIÓN ANALOGICO MODELO: IC-F3003/18, PORTÁTIL CON ACCESORIOS	4,369
56510053	RADIOS DE COMUNICACIÓN ANALOGICO MODELO: IC-F3003/18, PORTÁTIL CON ACCESORIOS	4,369
56510054	RADIOS DE COMUNICACIÓN ANALOGICO MODELO: IC-F3003/18, PORTÁTIL CON ACCESORIOS	4,369
56510055	RADIOS DE COMUNICACIÓN ANALOGICO MODELO: IC-F3003/18, PORTÁTIL CON ACCESORIOS	4,369
56510056	RADIOS DE COMUNICACIÓN ANALOGICO MODELO: IC-F3003/18, PORTÁTIL CON ACCESORIOS	4,369
56510057	RADIOS DE COMUNICACIÓN ANALOGICO MODELO: IC-F3003/18, PORTÁTIL CON ACCESORIOS	4,369
56510058	RADIOS DE COMUNICACIÓN ANALOGICO MODELO: IC-F3003/18, PORTÁTIL CON ACCESORIOS	4,369
56510059	RADIOS DE COMUNICACIÓN ANALOGICO MODELO: IC-F3003/18, PORTÁTIL CON ACCESORIOS	4,369
56510060	RADIOS DE COMUNICACIÓN ANALOGICO MODELO: IC-F3003/18, PORTÁTIL CON ACCESORIOS	4,369
56510061	RADIOS DE COMUNICACIÓN ANALOGICO MODELO: IC-F3003/18, PORTÁTIL CON ACCESORIOS	4,369
56510062	RADIOS DE COMUNICACIÓN ANALOGICO MODELO: IC-F3003/18, PORTÁTIL CON ACCESORIOS	4,369
56510063	RADIOS DE COMUNICACIÓN ANALOGICO MODELO: IC-F3003/18, PORTÁTIL CON ACCESORIOS	4,369
56510064	RADIOS DE COMUNICACIÓN ANALOGICO MODELO: IC-F3003/18, PORTÁTIL CON ACCESORIOS	4,369
56510065	RADIOS DE COMUNICACIÓN ANALOGICO MODELO: IC-F3003/18, PORTÁTIL CON ACCESORIOS	4,369
56510066	RADIOS DE COMUNICACIÓN ANALOGICO MODELO: IC-F3003/18, PORTÁTIL CON ACCESORIOS	4,369
56510067	RADIOS DE COMUNICACIÓN ANALOGICO MODELO: IC-F3003/18, PORTÁTIL CON ACCESORIOS	4,369
56510068	RADIOS DE COMUNICACIÓN ANALOGICO MODELO: IC-F3003/18, PORTÁTIL CON ACCESORIOS	4,369
56510069	RADIOS DE COMUNICACIÓN ANALOGICO MODELO: IC-F3003/18, PORTÁTIL CON ACCESORIOS	4,369
56510070	RADIOS DE COMUNICACIÓN ANALOGICO MODELO: IC-F3003/18, PORTÁTIL CON ACCESORIOS	4,369
56510071	RADIO PORTÁTIL --	3,758
56510072	RADIO PORTÁTIL --	3,758
56510073	RADIO PORTÁTIL WOKIE TALKIE --	3,758
56510074	RADIO PORTÁTIL WOKIE TALKIE --	3,758
56510075	RADIO PORTÁTIL WOKIE TALKIE --	3,758
56510076	RADIO PORTÁTIL	3,758
56510077	RADIO PORTÁTIL	3,758
56510078	MICRÓFONO INAHALAMBRIC---	1,800
56510079	MICRÓFONO INAHALAMBRIC---	1,800
56510080	MICRÓFONO---	1,065
56510081	PEDESTAL PARA MICROFONO--- ---	1,100
56510082	PEDESTAL PARA MICROFONO---	1,100
56510083	MICRÓFONO---	1,065
56510084	MICRÓFONO INAHALAMBRIC---	1,800
56510085	MICRÓFONO INAHALAMBRICO---	1,800
56510086	MICRÓFONO INAHALAMBRICO---	1,800
56510087	MICRÓFONO---	1,065
56510088	MICRÓFONO INAHALAMBRIC---	1,800
56510089	MICRÓFONO---	1,800
56510090	MICRÓFONO---	1,065



Cuenta Pública Anual 2023
 Coordinación Estatal de Protección Civil Morelos
 Relación de Bienes Muebles que Componen su Patrimonio
 Al 31 de diciembre de 2023



Código	Descripción del Bien Mueble	Valor en libros
56510091	MICRÓFONO---	1,065
56510092	MICRÓFONOINAHALAMBRIC---	1,800
56510093	MICRÓFONOINAHALAMBRIC---	1,800
56510094	MICRÓFONO---	1,065
56510095	MICRÓFONO---	1,065
56510096	MICRÓFONO---	1,065
56510097	MICRÓFONOINAHALAMBRIC---	1,800
56510098	MICRÓFONOINAHALAMBRIC---	1,800
56510099	MICRÓFONO---	1,065
56510100	MICRÓFONO---	1,065
56510101	PEDESTAL PARA MICROFONO---	1,100
56510102	PEDESTAL PARA MICROFONO--- ---	1,100
56510103	PEDESTAL PARA MICROFONO--- ---	1,100
56510104	PEDESTAL PARA MICROFONO---	1,100
56510105	PEDESTAL PARA MICROFONO---	1,100
56510106	PEDESTAL PARA MICROFONO---	1,100
56510107	PEDESTAL PARA MICROFONO---	1,100
56510108	PEDESTAL PARA MICROFONO---	1,100
56510109	PEDESTAL PARA MICROFONO---	1,100
56510110	PEDESTAL PARA MICROFONO---	1,100
56510111	REPETIDOR	800
56510112	CONMUTADOR CON CORREO DE VOZ Y HASTA 6 PUERTOS DE COMUNICACIÓN MODELO KX-TVM50 MARCA ESPICIFICACIONES: CONFIGURACION INICIAL 2 PUERTOS DE COMUNICACIÓN Y 4 HORAS DE CAPACIDAD DE GRABACIÓN; CONFIGURACIÓN MÁXIMA DE 6 PUERTOS DE COMUNICACIÓN Y 8 HORAS DE CAPACIDAD DE GRABACIÓN; ACEPTA INTEGRACIÓN EN BANDA, APT Y DPT O PUEDE FUNCIONAR SIN INTEGRACIÓN; PUERTOS DE CONEXIÓN, COMUNICACIÓN RJ11, PROGRAMACIÓN USB; ALIMENTACIÓN 110-240 AC, 50/60 HZ.; DIMENSIONES 249 MM (W) X 316 MM. (H)X 73 MM (D); PESO APROXIMADO 1.7 KG.; CENTRALES TELEFÓNICAS COMPATIBLES SERIE KX-NCP. SERIE KX-TDE, KX-TDA, SERIE KX-TA, SERIE KX-TE, KX-TD816, KX-TD1232, KX-TD308, KX-TD612, OTROS FABRICANTES	50,688
56510113	TELÉFONO ALÁMBRICO PANASONIC BLANCO KX-AT7730X	5,396
56510114	Transmisor (TX) EAS-SAME operación continua 7X24 hr. – Estación Base VHF, 162-164 MHz, 100 watts de potencia de RF continua 7X24 hr, 25 KHz espaciamiento de canal, alimentación 120 VCA y 12 VCD. Con interface Ethernet 10/100 Base-Tx/Rx (Auto- MDIX), con Software para monitoreo remoto y alarmas. ITEM BIEN MARCA MODELO DESCRIPCIÓN UNIDAD MEDIDA CANTIDAD NÚMERO DE SERIE 1 Transmisor VHF, operación continua TAIT TB8100 Estación Base VHF, 136 - 174 MHz, 100 watts de RF, 25 KHz espaciamiento de canal, 120 VCA y 12 VCD. Con tarjeta interface Ethernet. Equipo 1 S/N	6,629,400



Cuenta Pública Anual 2023
Coordinación Estatal de Protección Civil Morelos
Relación de Bienes Muebles que Componen su Patrimonio
Al 31 de diciembre de 2023



Código	Descripción del Bien Mueble	Valor en libros
	<p>Lineas de Tx y Rx, incluye antenas.</p> <ul style="list-style-type: none"> – Antena omnidireccional para TX, en VHF, 162-164 MHz, 6.0 dBd / 8.15 dBi de ganancia, polarización vertical, 700 watts, 50 ohms de impedancia, V.S.W.R 1.5:1., incluir herrajes para montaje en torre. – Cable coaxial (100 m) de ½” para antena VHF, impedancia de 50 ohms, hasta 8.8 GHz, atenuación en 150-174 MHz de 0.815-0.88 dB/100ft, dieléctrico de espuma, kit de aterrizaje para conductor externo y protector contra descargas atmosféricas para cable coaxial, VSWR 1.1:1 en 60 MHz a 700 MHz, Pérdidas de inserción 0.1 dB, máxima potencia en VHF de 375 W con aterrizaje a tierra en conductor externo. – Antena Direccional UHF tipo Yagi, para Rx, 50 ohms de impedancia, 450-470 MHz, 14.3 dBi., incluir herrajes para montaje en torre. – Cable coaxial (100 m) RG8 A/U, para antena UHF, impedancia 50 ohms, hasta 4 GHz, atenuación en 400-700 MHz de 3.9-5.6 dB/100ft. con blindaje de cobre trenzado en conductor externo. Kit de aterrizaje para conductor externo y protector contra descargas atmosféricas para cable coaxial, VSWR 1.1:1 en 60 MHz a 700 MHz, Pérdidas de inserción 0.1 dB, máxima potencia en VHF de 375W, con aterrizaje a tierra en conductor externo. <p>ITEM BIEN MARCA MODELO DESCRIPCIÓN UNIDAD MEDIDA CANTIDAD NÚMERO DE SERIE</p> <p>2 Antena VHF HUSTLER HX6-16070 Antena omnidireccional VHF, 160 - 170 MHz, 6.0 dBd/8.15 dBi de ganancia, polarización vertical, 700 watts, 50 ohms de impedancia. Pieza 1 S/N</p> <p>3 Antena UHF MAXRAD MYA4506 Antena Direccional UHF de 6 elementos, 50 Ω, 450-470 MHz, 12.3 dBi. Pieza 1 S/N</p> <p>4 Cable Coaxial ANDREW LDF4-50A Cable coaxial Heliax de ½”, 50 ohms de impedancia, hasta 8.8 GHz, atenuación en 174 MHz de 2.89 dB/100m, dieléctrico de espuma. m 100 S/N</p> <p>5 Cable Coaxial BELDEN 9914 Cable coaxial tipo RG-8/U, 50 ohms de impedancia m 100 S/N</p> <p>6 Conector de RF ANDREW L4TNM-PS Conector “N” macho para cable Heliax de ½”. Pieza 1 S/N</p> <p>7 Conector de RF ANDREW L4TNF-PS Conector “N” hembra para cable Heliax de ½”. Pieza 1 S/N</p> <p>8 Conector de RF ANDREW F4PNMV2-HC Conector “N” macho para cable Heliax Superflex de ½”. Pieza 2 S/N</p> <p>9 Conector de RF RF CONNECTORS RFN-1001-S Conector “N” macho para cable RG-8/U. Pieza 2 S/N</p> <p>ITEM BIEN MARCA MODELO DESCRIPCIÓN UNIDAD MEDIDA CANTIDAD NÚMERO DE SERIE</p> <p>10 Conector de RF RF CONNECTORS RFN-500 Conector UHF tipo PL259 Pieza 2 S/N</p>	0
	<p>Sistema de tierra física</p> <ul style="list-style-type: none"> – Tierra física para torre de telecomunicaciones, con varilla copperweld y cable de cobre desnudo calibre 1/0 AWG. – Tierra física para caseta de telecomunicaciones, con varilla copperweld y cable de cobre desnudo calibre 1/0 AWG. – Tierra física para pararrayos, con varilla copperweld y cable de cobre desnudo calibre 1/0 AWG. <p>ITEM BIEN MARCA MODELO DESCRIPCIÓN UNIDAD MEDIDA CANTIDAD NÚMERO DE SERIE</p> <p>15 Protector Descargas Atmosféricas POLYPHASER IS-B50HN-C2 Protector contra descargas atmosféricas para cable coaxial, de 125 - 1000 MHz, Pieza 2 S/N</p> <p>16 Aterrizaje Cable de RF ANDREW SG12-06B2A Kit de aterrizaje para cable coaxial Heliax de ½”. Pieza 1 S/N</p> <p>17 Aterrizaje Cable de RF ANDREW 223158-2 Kit de aterrizaje para conductor externo de cable coaxial de ½” a 3/8”. Pieza 1 S/N</p> <p>18 Aterrizaje de Torre SIN MARCA S/N Kit de aterrizaje para torre de telecomunicaciones y pararrayos con varilla copperweld y cable de cobre desnudo calibre 1/0 AWG. Pieza 1 S/N</p> <p>19 Aterrizaje de Caseta SIN MARCA S/N Kit de aterrizaje para caseta de telecomunicaciones y gabinete con varilla copperweld y cable de cobre desnudo calibre 1/0 AWG. Pieza 1 S/N</p>	0



Cuenta Pública Anual 2023
Coordinación Estatal de Protección Civil Morelos
Relación de Bienes Muebles que Componen su Patrimonio
Al 31 de diciembre de 2023



Código	Descripción del Bien Mueble	Valor en libros
	<p>Sistema de Fuerza (rectificador, convertidor, inversor, baterías)</p> <ul style="list-style-type: none"> – Sistema de Energía DC por Rectificador: de 48 VCD, 2KW, de 220 VCA, con unidad de control y monitoreo a través de puerto Ethernet 10/100 Base-T, Auto MDI/MDI-X, un puerto serial RS-232/RS-485 en RJ45, 6 salidas programables de relay (alarmas), 6 entradas programables digitales o señales analógicas. Con software de Monitoreo y alarmas. – Convertidor DC/DC, Entrada 10-72 VCD, Salida de 12 VCD, 480 W, con unidad de Control y Monitoreo, con puerto Ethernet 10/100 Base-T, Auto MDI/MDI-X, 3 salidas programables de relay para monitoreo remoto, 3 entradas programables digitales o señales analógicas. Con software de Monitoreo y alarmas. – Inversor de 48 VCD a 120 VCA 50/60 Hz, 400W/500VA. – Banco de Baterías de 48 VCD, 155 Ah, constituido por 4 baterías recargables plomo-acido libre de mantenimiento de 12 VCD 155 Ah. <p>ITEM BIEN MARCA MODELO DESCRIPCIÓN UNIDAD MEDIDA CANTIDAD NÚMERO DE SERIE</p> <p>20 Sistema de Fuerza Rectificador ELTEK CTOS0201.1009 Sistema de Energía DC FLATPACK S, FPS 48V, 2KW 2X230V SPD BD, 1U-2R, 7x MCB, ENTRADA: 1ph 230Vac + PE, 11.2 A/Max/185V, SALIDA: Max 41.6 A/48VDC Equipo 1 211050017797</p> <p>21 Sistema de Fuerza Rectificador ELTEK 241122.105 Módulo Rectificador FLATPACK S 48/1000 HE, Entrada: 100-250VAC, 45-66 Hz, 6.0 A max, Salida: 48 VDC/20 A. Equipo 2 193550017800</p> <p>193550017805</p> <p>22</p> <p>Sistema de Fuerza Rectificador ELTEK 242100.410 Módulo “Smartpack S Controller”, Unidad de control y monitoreo avanzado, puerto Ethernet 10/100 Base-T, HP Auto MDI/MDI-X, un puerto serial RS-232/RS-485 en RJ11, 6 salidas programables de relay (alarmas), 6 entradas programables digitales o señales analógicas. Equipo 1 S/N</p> <p>23 Sistema de Fuerza Convertidor ELTEK 241120.907 Módulo “Micropack DC/DC Converter Power Core”, 4-Posiciones. Equipo 1 S/N</p> <p>24 Sistema de Fuerza Convertidor ELTEK 241120.911 Módulo “Micropack Base Bulk Feed LVD 12V/24748V Equipo 1 S/N</p> <p>25 Sistema de Fuerza Convertidor ELTEK 241120.400 Módulo Micropack DC/DC 120W, Entrada: 10V-72VDC, Salida: 12VDC. Equipo 4 S/N</p> <p>S/N</p> <p>S/N</p> <p>S/N</p> <p>26 Sistema de Fuerza Convertidor ELTEK 242100.400 Módulo “Compack Controller” Unidad de control y monitoreo, puerto Ethernet 10/100 Base-T, HP Auto MDI/MDI-X 3</p>	0
	<p>Convertidor de Protocolo CAP a generador EAS-SAME, para Múltiples Alertamientos</p> <ul style="list-style-type: none"> – Servidor con convertidor de protocolos CAP-to-EAS, montaje en rack 1 UR, cumple CAP 1.2 OASIS, protocolo de salida FCC EAS, NOAA SAME, con puerto de 8 entradas /Salidas configurables de relevador / digitales, para emisión de múltiples alertas. Hardware: conexión Ethernet, Salida de audio vía conector mini TRS (3.5 mm), alimentación 120 VCA. – Convertidor de texto a voz <p>ITEM BIEN MARCA MODELO DESCRIPCIÓN UNIDAD MEDIDA CANTIDAD NÚMERO DE SERIE</p> <p>29 Servidor CapCon EAS ALERT NET USA S/N Servidor IMM CAP-to-EAS, montaje en rack 1UR, cumple CAP 1,2 OASIS, protocolo de salida FCC EAS, text to speech, sistema operativo Windows Server, con 8 I/O Relays, para emisión de múltiples alertas, Hardware: conexiones dual Ethernet hasta 1 GB, conectores RJ45, salida de audio vía conector mini TRS (3.5 mm), alimentación 120 VAC Equipo 1 S/N</p>	0
	<p>Administrador y reproductor de Mensajes de Audio</p> <ul style="list-style-type: none"> – CPU para Administrador y Reproductor de Mensajes de Audio, montaje en rack 1 UR, Chasis de 1 unidad de Rack con fuente ATX y rieles para montaje en gabinete, Procesador CORE I5 de novena generación, Disco de estado sólido de 256GB, Sistema Operativo Windows 7/10 PRO de 64bit, ESP, Tarjeta Madre con salidas VGA, HDMI, DVI, Ethernet 10/100 Base-T con RJ45, Audio 3.5 mm y 4 USB, alimentación 120 VCA. – Aplicación de reproductor de audio digital, con capacidad para reproducir formatos de audio WAV, MP3, WMA, M3U, MP4, MIDI, RAU, configuración para reproducción automática de lista de audios al encender el CPU y reproducción cíclica continua. <p>ITEM BIEN MARCA MODELO DESCRIPCIÓN UNIDAD MEDIDA CANTIDAD NÚMERO DE SERIE</p> <p>30 CPU Mensajes de Audio ADVANTECH ACP-1010MB CPU para mensajes de audio, montaje en rack 1 UR, Sistema Operativo Windows 7, conexión Ethernet 10/100 Base-T, conectores RJ45, salida de audio vía conector mini TRS (3.5 mm), alimentación 120 VAC, software reproductor de audio winamp. Equipo 1 S/N</p>	0



Cuenta Pública Anual 2023
Coordinación Estatal de Protección Civil Morelos
Relación de Bienes Muebles que Componen su Patrimonio
Al 31 de diciembre de 2023



Código	Descripción del Bien Mueble	Valor en libros
	<p>Consola KVM</p> <ul style="list-style-type: none"> – Consola KVM montaje en rack de 19”, 1U, pantalla LCD integrada de 19”, teclado completo de 88 teclas y touch pad, con cableados para Switch KVM y dos CPUs. – Switch KVM de 8 puertos, 1 UR para rack, conectores HD15, conexiones para PC/servidor VGA, USB y PS/2. <p>ITEM BIEN MARCA MODELO DESCRIPCIÓN UNIDAD MEDIDA CANTIDAD NÚMERO DE SERIE</p> <p>31 Consola LCD TRIPP-LITE B021-000-19 Consola LCD para montar en rack de 19”, 1U, con pantalla LCD de 19”, teclado completo de 88 teclas y touch pad, puerto USB 2.0, para conectar a un KVM o PC/Servidor PS/2 o USB. Soporta resolución de hasta 1366x768. Equipo 1 S/N</p> <p>32 Switch KVM TRIPP-LITE B042-008 Switch KVM de 8 puertos, 1 UR para rack, conectores 8x HD15 (hembra, conexiones para PC/Servidor VGA, USB y PS/2. Equipo 1 3112AUNCB8A7800051</p>	0
	<p>Interface de Protocolo SASMEX a Protocolo EAS-SAME (SASPER con generador EAS-SAME)</p> <ul style="list-style-type: none"> – Sistema de Recepción en UHF con protocolo SASMEX y convertidor a protocolo EAS-SAME, para emisión de código de la señal de Alerta Sísmica del SASMEX. (entrada con conector PL259 y alimentación de 12 VDC, este equipo lo proporcionará la autoridad, acorde a normatividad). <p>ITEM BIEN MARCA MODELO DESCRIPCIÓN UNIDAD MEDIDA CANTIDAD NÚMERO DE SERIE</p> <p>33 Generador de código EAS-SAME, para Alerta Sísmica CIRES SAS/SAME v2 Sistema de recepción SASPER y generador EAS-SAME, Interface de Protocolo SASMEX a Protocolo EAS-SAME. Equipo 1 S/N</p>	0
	<p>Switch de Datos</p> <ul style="list-style-type: none"> – Switch de datos de 28 puertos 10/100/1000, capacidad de conmutar 56 Gbps. Soporta SNMP v1, 802.1X, 802.1Q VLAN y QoS. <p>ITEM BIEN MARCA MODELO DESCRIPCIÓN UNIDAD MEDIDA CANTIDAD NÚMERO DE SERIE</p> <p>34 Switch de Datos CISCO CBS250-24T-4G-N Switch de datos de 28 puertos 10/100/1000, capacidad de conmutar 56 Gbps. Soporta SNMP v1, 802.1X, 802.1Q VLAN y QoS. Equipo 1 S/N</p>	0
	<p>Radio enlace de microondas</p> <ul style="list-style-type: none"> – Radioenlace microondas, capacidad 25 Mbps full duplex, que pueda ser actualizable a 50 Mbps full duplex por licencia. – Multibanda de 4.9 - 5.845 GHz. – Protección 1+0. – Antena integrada de 16 dBi, polarización dual (vertical y horizontal) y salida por conectores para antena externa de mayor ganancia. – Interface Ethernet 10/100/1000 Base-T. – Modulación adaptativa 2x2 MIMO-OFDM (BPSK/QPSK/16QAM/64QAM/256QAM). – Ancho de canal configurable de 10, 20, 40 y 80 MHz. – Cifrado en el aire AES 128. – Corrección de errores FEC k=1/2, 2/3, 3/4, 5/6. – Soporte VLAN 802.1Q, QinQ. – Administrable por IPV4/IPV6 dual stack, SNMPV v1, SNMPV v3, HTTP/HTTPS con web browser. Con software de Monitoreo y alarmas. <p>ITEM BIEN MARCA MODELO DESCRIPCIÓN UNIDAD MEDIDA CANTIDAD NÚMERO DE SERIE</p> <p>35 Radio enlace Microondas RADWIN RW-2954-6350 RADWIN 2000/ODU/ Alpha /F54/UNI/EMB/50M RADWIN 2000 Alpha ODU, conector para antena externa (conector 2xN), soporta multi-bandas de frecuencia en 5.x GHz, ajustado de fábrica en la banda FCC/IC de 5.4 GHz. Equipo 2 P1636I500W02048 P1636I500U02109</p> <p>36 Radio enlace Microondas RADWIN RW-9921-1022 Dispositivo PoE 100BaseT/GbE para radios serie Radwin 2000 Alpha Pieza 2 2124002398 2124002399</p> <p>37 Radio enlace Microondas RADWIN RW-9924-0106 Unidad Exterior de Protección Descargas Atmosféricas para protección de descargas del PoE 10/100/1000 Base-T (Incluye jumper CAT5e de 0.5m y kit de montaje). Pieza 4 106022120003607 106022120005297 106022820015626 106022820015595</p> <p>38 Radio enlace Microondas RADWIN AT0040106 Cable UTP para exteriores CAT 5 para conectar ODU-IDU 100 metros ensamblado con conector RJ45 Pieza 2 S/N</p>	0



Cuenta Pública Anual 2023
Coordinación Estatal de Protección Civil Morelos
Relación de Bienes Muebles que Componen su Patrimonio
Al 31 de diciembre de 2023



Código	Descripción del Bien Mueble	Valor en libros
	<p>Gabinete</p> <ul style="list-style-type: none"> - Gabinete-Rack estándar EIA, 19", 42 UR. Puertas frontal y trasera ventiladas, capacidad de carga hasta 600 Kg. - Dos Charolas de uso rudo que soporte peso de las baterías recargables, para montarse en rack 19". - Dos Barras Multicontacto Horizontal mínimo de 10 posiciones para rack 19". <p>ITEM BIEN MARCA MODELO DESCRIPCIÓN UNIDAD MEDIDA CANTIDAD NÚMERO DE SERIE</p> <p>40 Gabinete Rack JAGUAR NCS-NRE-42D-30JL Gabinete de mediana capacidad JL, estándar EIA, 19", 42 UR. Puertas frontal y trasera ventiladas, capacidad de carga hasta 600 Kg. Pieza 1 S/N</p>	0
56510115	<p>Transmisor (TX) EAS-SAME operación continua 7X24 hr.</p> <ul style="list-style-type: none"> - Estación Base VHF, 162-164 MHz, 100 watts de potencia de RF continua 7X24 hr, 25 KHz espaciamiento de canal, alimentación 120 VCA y 12 VCD. Con interface Ethernet 10/100 Base-Tx/Rx (Auto- MDIX), con Software para monitoreo remoto y alarmas. <p>ITEM BIEN MARCA MODELO DESCRIPCIÓN UNIDAD MEDIDA CANTIDAD NÚMERO DE SERIE</p> <p>1 Transmisor VHF, operación continua TAIT TB8100 Estación Base VHF, 136 - 174 MHz, 100 watts de RF, 25 KHz espaciamiento de canal, 120 VCA y 12 VCD. Con tarjeta interface Ethernet. Equipo 1 18026426</p>	0
	<p>Lineas de Tx y Rx, incluye antenas.</p> <ul style="list-style-type: none"> - Antena omnidireccional para TX, en VHF, 162-164 MHz, 6.0 dBd / 8.15 dBi de ganancia, polarización vertical, 700 watts, 50 ohms de impedancia, V.S.W.R 1.5:1., incluir herrajes para montaje en torre. - Cable coaxial (100 m) de ½" para antena VHF, impedancia de 50 ohms, hasta 8.8 GHz, atenuación en 150-174 MHz de 0.815-0.88 dB/100ft, dieléctrico de espuma, kit de aterrizaje para conductor externo y protector contra descargas atmosféricas para cable coaxial, VSWR 1.1:1 en 60 MHz a 700 MHz, Perdidas de inserción 0.1 dB, máxima potencia en VHF de 375 W con aterrizaje a tierra en conductor externo. - Antena Direccional UHF tipo Yagi, para Rx, 50 ohms de impedancia, 450-470 MHz, 14.3 dBi., incluir herrajes para montaje en torre. - Cable coaxial (100 m) RG8 A/U, para antena UHF, impedancia 50 ohms, hasta 4 GHz, atenuación en 400-700 MHz de 3.9-5.6 dB/100ft. con blindaje de cobre trenzado en conductor externo. Kit de aterrizaje para conductor externo y protector contra descargas atmosféricas para cable coaxial, VSWR 1.1:1 en 60 MHz a 700 MHz, Perdidas de inserción 0.1 dB, máxima potencia en VHF de 375W, con aterrizaje a tierra en conductor externo. <p>ITEM BIEN MARCA MODELO DESCRIPCIÓN UNIDAD MEDIDA CANTIDAD NÚMERO DE SERIE</p> <p>2 Antena VHF HUSTLER HX6-16070 Antena omnidireccional VHF, 160 - 170 MHz, 6.0 dBd/8.15 dBi de ganancia, polarización vertical, 700 watts, 50 ohms de impedancia. Pieza 1 820</p> <p>3 Antena UHF MAXRAD MYA4506 Antena Direccional UHF de 6 elementos, 50 Ω, 450-470 MHz, 12.3 dBi. Pieza 1 S/N</p> <p>4 Cable Coaxial ANDREW LDF4-50A Cable coaxial Heliax de ½", 50 ohms de impedancia, hasta 8.8 GHz, atenuación en 174 MHz de 2.89 dB/100m, dieléctrico de espuma. m 100 S/N</p> <p>5 Cable Coaxial BELDEN 9914 Cable coaxial tipo RG-8/U, 50 ohms de impedancia m 100 S/N</p> <p>6 Conector de RF ANDREW L4TNM-PS Conector "N" macho para cable Heliax de ½". Pieza 1 S/N</p> <p>7 Conector de RF ANDREW L4TNF-PS Conector "N" hembra para cable Heliax de ½". Pieza 1 S/N</p> <p>8 Conector de RF ANDREW F4PNMV2-HC Conector "N" macho para cable Heliax Superflex de ½". Pieza 2 S/N</p> <p>9 Conector de RF RF CONNECTORS RFN-1001-S Conector "N" macho para cable RG-8/U. Pieza 2 S/N</p> <p>ITEM BIEN MARCA MODELO DESCRIPCIÓN UNIDAD MEDIDA CANTIDAD NÚMERO DE SERIE</p> <p>10 Conector de RF RF CONNECTORS RELI-500 Conector UHF tipo PL259 Pieza 2 S/N</p>	0



Cuenta Pública Anual 2023
Coordinación Estatal de Protección Civil Morelos
Relación de Bienes Muebles que Componen su Patrimonio
Al 31 de diciembre de 2023



Código	Descripción del Bien Mueble	Valor en libros
	<p>Sistema de tierra física</p> <ul style="list-style-type: none"> – Tierra física para torre de telecomunicaciones, con varilla copperweld y cable de cobre desnudo calibre 1/0 AWG. – Tierra física para caseta de telecomunicaciones, con varilla copperweld y cable de cobre desnudo calibre 1/0 AWG. – Tierra física para pararrayos, con varilla copperweld y cable de cobre desnudo calibre 1/0 AWG. <p>ITEM BIEN MARCA MODELO DESCRIPCIÓN UNIDAD MEDIDA CANTIDAD NÚMERO DE SERIE</p> <p>15 Protector Descargas Atmosféricas POLYPHASER IS-B50HN-C2 Protector contra descargas atmosféricas para cable coaxial, de 125 - 1000 MHz, Pieza 2 S/N</p> <p>16 Aterrizaje Cable de RF ANDREW SG12-06B2A Kit de aterrizaje para cable coaxial Helix de ½". Pieza 1 S/N</p> <p>17 Aterrizaje Cable de RF ANDREW 223158-2 Kit de aterrizaje para conductor externo de cable coaxial de ½" a 3/8". Pieza 1 S/N</p> <p>18 Aterrizaje de Torre SIN MARCA S/N Kit de aterrizaje para torre de telecomunicaciones y pararrayos con varilla copperweld y cable de cobre desnudo calibre 1/0 AWG. Pieza 1 S/N</p> <p>19 Aterrizaje de Caseta SIN MARCA S/N Kit de aterrizaje para caseta de telecomunicaciones y gabinete con varilla copperweld y cable de cobre desnudo calibre 1/0 AWG. Pieza 1 S/N</p>	0
	<p>Sistema de Fuerza (rectificador, convertidor, inversor, baterías)</p> <ul style="list-style-type: none"> – Sistema de Energía DC por Rectificador: de 48 VCD, 2KW, de 220 VCA, con unidad de control y monitoreo a través de puerto Ethernet 10/100 Base-T, Auto MDI/MDI-X, un puerto serial RS-232/RS-485 en RJ45, 6 salidas programables de relay (alarmas), 6 entradas programables digitales o señales analógicas. Con software de Monitoreo y alarmas. – Convertidor DC/DC, Entrada 10-72 VCD, Salida de 12 VCD, 480 W, con unidad de Control y Monitoreo, con puerto Ethernet 10/100 Base-T, Auto MDI/MDI-X, 3 salidas programables de relay para monitoreo remoto, 3 entradas programables digitales o señales analógicas. Con software de Monitoreo y alarmas. – Inversor de 48 VCD a 120 VCA 50/60 Hz, 400W/500VA. – Banco de Baterías de 48 VCD, 155 Ah, constituido por 4 baterías recargables plomo-acido libre de mantenimiento de 12 VCD 155 Ah. <p>ITEM BIEN MARCA MODELO DESCRIPCIÓN UNIDAD MEDIDA CANTIDAD NÚMERO DE SERIE</p> <p>20 Sistema de Fuerza Rectificador ELTEK ETTS0201.000 Sistema de Energía DC FLATPACK S, FPS 48V, 2KW 2X230V SPD BD, 1U-2R, 7x MCB, ENTRADA: 1ph 230Vac + PE, 11.2 A/Max/185V, SALIDA: Max 41.6 A/48VDC Equipo 1 171009000450</p> <p>21 Sistema de Fuerza Rectificador ELTEK 241122.105 Módulo Rectificador FLATPACK S 48/1000 HE, Entrada: 100-250VAC, 45-66 Hz, 6.0 A max, Salida: 48 VDC/20 A. Equipo 2 151571073319 193550018298</p> <p>22 Sistema de Fuerza Rectificador ELTEK 242100.410 Módulo "Smartpack S Controller", Unidad de control y monitoreo avanzado, puerto Ethernet 10/100 Base-T, HP Auto MDI/MDI-X, un puerto serial RS-232/RS-485 en RJ11, 6 salidas programables de relay (alarmas), 6 entradas programables digitales o señales analógicas. Equipo 1 164771022940</p> <p>23 Sistema de Fuerza Convertidor ELTEK 241120.907 Módulo "Micropack DC/DC Converter Power Core", 4-Posiciones. Equipo 1 171571086096</p> <p>24 Sistema de Fuerza Convertidor ELTEK 241120.911 Módulo "Micropack Base Bulk Feed LVD 12V/24748V Equipo 1 180271027115</p> <p>25 Sistema de Fuerza Convertidor ELTEK 241120.400 Módulo Micropack DC/DC 120W, Entrada: 10V-72VDC, Salida: 12VDC. Equipo 4 173771000589 173771000477 173771000455 173771000426</p>	0



Cuenta Pública Anual 2023
 Coordinación Estatal de Protección Civil Morelos
 Relación de Bienes Muebles que Componen su Patrimonio
 Al 31 de diciembre de 2023



Código	Descripción del Bien Mueble	Valor en libros
	<p>Planta de Emergencia</p> <ul style="list-style-type: none"> – Planta de emergencia a base de combustible Diesel – Potencia nominal de 8.1 kW, Salida de 120-240 VCA, 60 Hz, dos fases, 3 hilos. – Tanque de combustible de 45 L. – Arranque manual de motor con controlador digital. – Controlador de arranque y Transfer automático – Switch de Transferencia Automático (Transfer) con capacidad de cuatro polos, 63 Amperes, 240 Vca, 50/60 Hz. – Cubierta de lámina para direccionar el aire caliente del motor a la ventana de ventilación del cuarto. – Fijar con soldadura eléctrica la estructura de la planta al piso, con varillas ahogadas en concreto. <p>ITEM BIEN MARCA MODELO DESCRIPCIÓN UNIDAD MEDIDA CANTIDAD NÚMERO DE SERIE</p> <p>29 Sistema de Fuerza Planta de Emergencia EVANS GS9MD1300K Generador Estacionario (Planta de Emergencia), 8.1 KW, 240/120 VCA, 2 fases, 3 hilos, 60 Hz, factor de potencia 1, tanque combustible 45 L, Sistema de arranque programado, Motor 2 cilindros, 4 tiempos, potencia motor 13.2 Hp, velocidad de rotación 3600 rpm, combustible Diesel, batería 12 VCD, 55 Ah. Equipo 1 2019GS9MD-01</p>	0
	<p>Convertidor de Protocolo CAP a generador EAS-SAME, para Múltiples Alertamientos</p> <ul style="list-style-type: none"> – Servidor con convertidor de protocolos CAP-to-EAS, montaje en rack 1 UR, cumple CAP 1.2 OASIS, protocolo de salida FCC EAS, NOAA SAME, con puerto de 8 entradas /Salidas configurables de relevador / digitales, para emisión de múltiples alertas. Hardware: conexión Ethernet, Salida de audio vía conector mini TRS (3.5 mm), alimentación 120 VCA. – Convertidor de texto a voz <p>ITEM BIEN MARCA MODELO DESCRIPCIÓN UNIDAD MEDIDA CANTIDAD NÚMERO DE SERIE</p> <p>30 Servidor CapCon EAS ALERT NET USA S/N Servidor IMM CAP-to-EAS, montaje en rack 1UR, cumple CAP 1,2 OASIS, protocolo de salida FCC EAS, text to speech, sistema operativo Windows Server, con 8 I/O Relays, para emisión de múltiples alertas, Hardware: conexiones dual Ethernet hasta 1 GB, conectores RJ45, salida de audio vía conector mini TRS (3.5 mm), alimentación 120 VAC Equipo 1 S/N</p>	0
	<p>Administrador y reproductor de Mensajes de Audio</p> <ul style="list-style-type: none"> – CPU para Administrador y Reproductor de Mensajes de Audio, montaje en rack 1 UR, Chasis de 1 unidad de Rack con fuente ATX y rieles para montaje en gabinete, Procesador CORE I5 de novena generación, Disco de estado sólido de 256GB, Sistema Operativo Windows 7/10 PRO de 64bit, ESP, Tarjeta Madre con salidas VGA, HDMI, DVI, Ethernet 10/100 Base-T con RJ45, Audio 3.5 mm y 4 USB, alimentación 120 VCA. – Aplicación de reproductor de audio digital, con capacidad para reproducir formatos de audio WAV, MP3, WMA, M3U, MP4, MIDI, RAU, configuración para reproducción automática de lista de audios al encender el CPU y reproducción cíclica continua. <p>ITEM BIEN MARCA MODELO DESCRIPCIÓN UNIDAD MEDIDA CANTIDAD NÚMERO DE SERIE</p> <p>31 CPU Mensajes de Audio ADVANTECH ACP-1010MB CPU para mensajes de audio, montaje en rack 1 UR, Sistema Operativo Windows 7, conexión Ethernet 10/100 Base-T, conectores RJ45, salida de audio vía conector mini TRS (3.5 mm), alimentación 120 VAC, software reproductor de audio winamp. Equipo 1 KMA3830775</p>	0
	<p>Consola KVM</p> <ul style="list-style-type: none"> – Consola KVM montaje en rack de 19”, 1U, pantalla LCD integrada de 19”, teclado completo de 88 teclas y touch pad, con cableados para Switch KVM y dos CPUs. – Switch KVM de 8 puertos, 1 UR para rack, conectores HD15, conexiones para PC/servidor VGA, USB y PS/2. <p>ITEM BIEN MARCA MODELO DESCRIPCIÓN UNIDAD MEDIDA CANTIDAD NÚMERO DE SERIE</p> <p>32 Consola LCD TRIPP-LITE B021-000-19 Consola LCD para montar en rack de 19”, 1U, con pantalla LCD de 19”, teclado completo de 88 teclas y touch pad, puerto USB 2.0, para conectar a un KVM o PC/Servidor PS/2 o USB. Soporta resolución de hasta 1366x768. Equipo 1 2651AVOCB898300244</p> <p>33 Switch KVM TRIPP-LITE B007-008 Switch KVM de 8 puertos, 1 UR para rack, conectores 8x HD15 (hembra, conexiones para PC/Servidor VGA, USB y PS/2. Equipo 1 2148AATCB746000798</p>	0



Cuenta Pública Anual 2023
 Coordinación Estatal de Protección Civil Morelos
 Relación de Bienes Muebles que Componen su Patrimonio
 Al 31 de diciembre de 2023



Código	Descripción del Bien Mueble	Valor en libros
	<p>Interface de Protocolo SASMEX a Protocolo EAS-SAME (SASPER con generador EAS-SAME)</p> <ul style="list-style-type: none"> – Sistema de Recepción en UHF con protocolo SASMEX y convertidor a protocolo EAS-SAME, para emisión de código de la señal de Alerta Sísmica del SASMEX. (entrada con conector PL259 y alimentación de 12 VDC, este equipo lo proporcionará la autoridad, acorde a normatividad). <p>ITEM BIEN MARCA MODELO DESCRIPCIÓN UNIDAD MEDIDA CANTIDAD NÚMERO DE SERIE</p> <p>34 Generador de código EAS-SAME, para Alerta Sísmica CIRES SAS/SAME v2 Sistema de recepción SASPER y generador EAS-SAME, Interface de Protocolo SASMEX a Protocolo EAS-SAME. Equipo 1 S/N</p>	0
	<p>Switch de Datos</p> <ul style="list-style-type: none"> – Switch de datos de 28 puertos 10/100/1000, capacidad de conmutar 56 Gbps. Soporta SNMP v1, 802.1X, 802.1Q VLAN y QoS. <p>ITEM BIEN MARCA MODELO DESCRIPCIÓN UNIDAD MEDIDA CANTIDAD NÚMERO DE SERIE</p> <p>35 Switch de Datos CISCO SG200-26 Switch de datos de 28 puertos 10/100/1000, capacidad de conmutar 56 Gbps. Soporta SNMP v1, 802.1X, 802.1Q VLAN y QoS. Equipo 1 DNI2150012H</p>	0
	<p>Radio Enlace de microondas</p> <ul style="list-style-type: none"> – Radioenlace microondas, capacidad 25 Mbps full duplex, que pueda ser actualizable a 50 Mbps full duplex por licencia. – Multibanda de 4.9 - 5.845 GHz. – Protección 1+0. – Antena integrada de 16 dBi, polarización dual (vertical y horizontal) y salida por conectores para antena externa de mayor ganancia. – Interface Ethernet 10/100/1000 Base-T. – Modulación adaptativa 2x2 MIMO-OFDM (BPSK/QPSK/16QAM/64QAM/256QAM). – Ancho de canal configurable de 10, 20, 40 y 80 MHz. – Cifrado en el aire AES 128. – Corrección de errores FEC k=1/2, 2/3, 3/4, 5/6. – Soporte VLAN 802.1Q, QinQ. – Administrable por IPV4/IPV6 dual stack, SNMPV v1, SNMPV v3, HTTP/HTTPS con web browser. Con software de Monitoreo y alarmas. <p>ITEM BIEN MARCA MODELO DESCRIPCIÓN UNIDAD MEDIDA CANTIDAD NÚMERO DE SERIE</p> <p>36 Radio enlace Microondas RADWIN RW-2954-6H50 RADWIN 2000/ODU/Alpha/F54/UNI/INT/50M RADWIN 2000 Alpha ODU, con antena integrada, soporta multi-bandas de frecuencia en 5.x GHz, ajustado de fábrica en la banda FCC/IC de 5.4 GHz. Equipo 2 P176601500X02236 P176601500X02174</p> <p>37 Radio enlace Microondas RADWIN RW-9921-1022 Dispositivo PoE 100BaseT/GbE para radios serie Radwin 2000 Alpha Pieza 2 2124002401 2124002402</p> <p>38 Radio enlace Microondas RADWIN RW-9924-0106 Unidad Exterior de Protección Descargas Atmosféricas para protección de descargas del PoE 10/100/1000 Base-T (Incluye jumper CAT5e de 0.5m y kit de montaje). Pieza 4 106022820015603 106022820015634 106022820015635 106022820015636</p> <p>39 Radio enlace Microondas RADWIN AT0040106 Cable UTP para exteriores CAT 5 para conectar ODU-IDU 100 metros ensamblado con conector RJ45 Pieza 2 S/N</p>	0
	<p>Gabinete</p> <ul style="list-style-type: none"> – Gabinete-Rack estándar EIA, 19", 42 UR. Puertas frontal y trasera ventiladas, capacidad de carga hasta 600 Kg. – Dos Charolas de uso rudo que soporte peso de las baterías recargables, para montarse en rack 19". – Dos Barras Multicontacto Horizontal mínimo de 10 posiciones para rack 19". <p>ITEM BIEN MARCA MODELO DESCRIPCIÓN UNIDAD MEDIDA CANTIDAD NÚMERO DE SERIE</p> <p>40 Gabinete Rack JAGUAR NCS-NRE-42D-30JL Gabinete de mediana capacidad JL, estándar EIA, 19", 42 UR. Puertas frontal y trasera ventiladas, capacidad de carga hasta 600 Kg. Pieza 1 118730-3</p>	0



Cuenta Pública Anual 2023
 Coordinación Estatal de Protección Civil Morelos
 Relación de Bienes Muebles que Componen su Patrimonio
 Al 31 de diciembre de 2023



Código	Descripción del Bien Mueble	Valor en libros
	<p>Torre de telecomunicaciones de 18 m arriostrada</p> <ul style="list-style-type: none"> - Torre Arriostrada AT-45 Bridada, de 18 metros de altura, bridada en cada tramo de torre. - Tramos de sección triangular de 45 cm, galvanizado por inmersión en caliente. - Dos lámparas de obstrucción sencilla de 75W, controlado por fotocelda de 117V, 15A. y cableado de interconexión a registro de energía en caseta. - Pararrayo tipo dipolo corona aterrizado con varilla copperweld, protocolizada de 5/8" x 3m y cable de cobre desnudo calibre 1/0 AWG. - Charola porta-cables de aluminio, desde base torre a gabinete del Transmisor EAS-SAME en caseta de telecomunicaciones. - Cableado de uso rudo calibre 16 AWG, de luces de obstrucción a centro de carga en caseta de telecomunicaciones. - Interruptor termo magnético de 1 polo, 20 A. - Suministro y aplicación de pintura de acuerdo a normatividad. <p>ITEM BIEN MARCA MODELO DESCRIPCIÓN UNIDAD MEDIDA CANTIDAD NÚMERO DE SERIE 41 Torre de Comunicaciones ATAR AT-45 Torre arriostrada bridada de 18 metros de altura, tramos de sección triangular de 45 cm, galvanizado por inmersión en caliente. Lámpara de obstrucción sencilla de 75W, controlado por fotocelda de 117V, 15A, aterrizado con varilla copperweld protocolizada de 5/8" x 3 m y cable de cobre desnudo calibre 1/0 AWG. Con charola pota-cables de aluminio de base de torre a cuarto de comunicaciones. Pieza 1 S/N</p>	0
	UN RECEPTOR DE ALERTAMIENTO SÍSMICO PA400 DE LA MARCA SARMEY CON RADIO DE COBERTURA DE 350 METROS, CON POTENCIA DE 100 WATS, CON ALTAVOZ TIPO TROMPETA DE 100 WATS RMS PARA INTERPERIE UBICADO EN LA CIUDAD DE CUAUTLA, EQUIPO CON NÚMERO DE SERIE: PA400-0219-0112-MD Sarmex serie: 90490.	0
	UN RECEPTOR DE ALERTAMIENTO SÍSMICO PA400 DE LA MARCA SARMEY CON RADIO DE COBERTURA DE 350 METROS, CON POTENCIA DE 100 WATS, CON ALTAVOZ TIPO TROMPETA DE 100 WATS RMS PARA INTERPERIE UBICADO EN LA CIUDAD DE CUERNAVACA, EQUIPO CON NÚMERO DE SERIE: PA400-0219-0114-MD Sarmex serie: 90338.	0
	DOS PANTALLAS SAMSUNG DE 50" MODELO: UN50AU7000F, CON NÚMEROS DE SERIE: 0BV73CHRA03371 Y 0BV73CVRA03481	0
	UN RECEPTOR DE ALERTAMIENTO SÍSMICO PA400 DE LA MARCA SARMEY CON RADIO DE COBERTURA DE 350 METROS, CON POTENCIA DE 100 WATS, CON ALTAVOZ TIPO TROMPETA DE 100 WATS RMS PARA INTERPERIE UBICADO EN LA CIUDAD DE ZACATEPEC, EQUIPO CON NÚMERO DE SERIE: PA400-0219-0117-MD Sarmex serie 90943	0
56510116	EMISORA ALTERNA "EASAS" DEL SISTEMA DE ALERTA SÍSMICA MEXICANO "SASMEX" EN EL ESTADO DE MORELOS, QUE ESTARÁ INTEGRADO POR UNA EMISORA ALTERNA (EASAS) DEL SISTEMA DE ALERTA SÍSMICA Y CUATRO CONMUTADORES DE AUDIO (SASCON)	5,300,000
56510117	EQUIPO PORTATIL KENWOOD NX-120-AK - RADIO DE DOS VIAS	7,713
56510118	EQUIPO PORTATIL KENWOOD NX-120-AK - RADIO DE DOS VIAS	7,713
56510119	EQUIPO PORTATIL KENWOOD NX-120-AK - RADIO DE DOS VIAS	7,713
56510120	EQUIPO PORTATIL KENWOOD NX-120-AK - RADIO DE DOS VIAS	7,713
56510121	EQUIPO PORTATIL KENWOOD NX-120-AK - RADIO DE DOS VIAS	7,713
56510122	EQUIPO PORTATIL KENWOOD NX-120-AK - RADIO DE DOS VIAS	7,713
56510123	EQUIPO PORTATIL KENWOOD NX-120-AK - RADIO DE DOS VIAS	7,713
56510124	EQUIPO PORTATIL KENWOOD NX-120-AK - RADIO DE DOS VIAS	7,713
56510125	EQUIPO PORTATIL KENWOOD NX-120-AK - RADIO DE DOS VIAS	7,713
56510126	EQUIPO PORTATIL KENWOOD NX-120-AK - RADIO DE DOS VIAS	7,713
56510127	EQUIPO PORTATIL KENWOOD NX-120-AK - RADIO DE DOS VIAS	7,713
56510128	EQUIPO PORTATIL KENWOOD NX-120-AK - RADIO DE DOS VIAS	7,713
56510129	EQUIPO PORTATIL KENWOOD NX-120-AK - RADIO DE DOS VIAS	7,713
56510130	EQUIPO PORTATIL KENWOOD NX-120-AK - RADIO DE DOS VIAS	7,713
56510131	EQUIPO PORTATIL KENWOOD NX-120-AK - RADIO DE DOS VIAS	7,713
56510132	EQUIPO REPETIDOR ICOM UR FR5300 ANALOGO/DIGITAL	56,025
56510133	DUPLEXOR WACOM TXRX SYSTEMS WP-639-B - FILTRO DE SEÑAL	61,991
56510134	ANTENA DE LATA GANANCIA - EQUIPO FIJO DE RED Y COMPONENTES	14,857
56510135	FUENTE DE PODER REGULADA SAMLEX 1223 BBM	9,037
56610001	EQUIPO DE POSICIONAMIENTO GLOBAL (GPS)--DIGITAL CONBASE DE MAPS CABLE A PC 24 MB PARA MAPAS COMPAS ALTÍMETRO DE GRAN PRECISION Y BARÍMETRO ADAPTADOR PARA VEHÍCULO PRECISION MEDIANTE WAAS A 15 M. PANTALLA A COLOR CAPACIDAD DE 100 PUNTOS DE MARCA	7,565
56610002	EQUIPO DE POSICIONAMIENTO GLOBAL (GPS)--DIGITAL CONBASE DE MAPS CABLE A PC 24 MB PARA MAPAS COMPAS ALTÍMETRO DE GRAN PRECISION Y BARÍMETRO ADAPTADOR PARA VEHÍCULO PRECISION MEDIANTE WAAS A 15 M. PANTALLA A COLOR CAPACIDAD DE 100 PUNTOS DE MARCA	7,565



Cuenta Pública Anual 2023
Coordinación Estatal de Protección Civil Morelos
Relación de Bienes Muebles que Componen su Patrimonio
Al 31 de diciembre de 2023



Código	Descripción del Bien Mueble	Valor en libros
56610003	EQUIPO DE POSICIONAMIENTO GLOBAL (GPS)--DIGITAL CONBASE DE MAPS CABLE A PC 24 MB PARA MAPAS COMPAS ALTÍMETRO DE GRAN PRECISION Y BARÍMETRO ADAPTADOR PARA VEHÍCULO PRECISION MEDIANTE WAAS A 15 M. PANTALLA A COLOR CAPACIDAD DE 100 PUNTOS DE MARCA	7,565
56610004	GPS MODELO ETREX 10 MAPA BASE MUNDIAL, TAMAÑO DE LA PANTALLA DE 1.4'' X 1.7'' (3.6 X 4.3 CM), TAMAÑO DE LA PANTALLA 2.2'' EN DIAGONAL (5,6 CENTRIMETROS), RESOLUCION DE LA PANTALLA 128 X 160 PIXELS, TIPO DE PANTALLA TRANSFLECTIVA MONOCOMATICA, UTILIZA 2 BATERÍAS "AA"	7,540
56610005	GPS MODELO ETREX 10 MAPA BASE MUNDIAL, TAMAÑO DE LA PANTALLA DE 1.4'' X 1.7'' (3.6 X 4.3 CM), TAMAÑO DE LA PANTALLA 2.2'' EN DIAGONAL (5,6 CENTRIMETROS), RESOLUCION DE LA PANTALLA 128 X 160 PIXELS, TIPO DE PANTALLA TRANSFLECTIVA MONOCOMATICA, UTILIZA 2 BATERÍAS "AA"	7,540
56610006	RADIOGRABADORA--DE USO RUDO CONTRA AGUAREPRODUCTOR DE MP3: SIDISCOS COMPATIBLES: CD-R Y CD-RWPOTENCIA MÁXIMA (PMPO): 90WPANTALLA: LCDMEMORIA: 30 EMISORAS (20FM Y 10AMPESO APROXIMADO 3.8 KGDIMENSIONES APROXIMADAS: 420 ANCHO X 155 ALTO X 260 PROFUND	2,621
56610007	RADIOGRABADORA--DE USO RUDO CONTRA AGUAREPRODUCTOR DE MP3: SIDISCOS COMPATIBLES: CD-R Y CD-RWPOTENCIA MÁXIMA (PMPO): 90WPANTALLA: LCDMEMORIA: 30 EMISORAS (20FM Y 10AMPESO APROXIMADO 3.8 KGDIMENSIONES APROXIMADAS: 420 ANCHO X 155 ALTO X 260 PROFUND	2,621
56610008	RADIOGRABADORA--DE USO RUDO CONTRA AGUAREPRODUCTOR DE MP3: SIDISCOS COMPATIBLES: CD-R Y CD-RWPOTENCIA MÁXIMA (PMPO): 90WPANTALLA: LCDMEMORIA: 30 EMISORAS (20FM Y 10AMPESO APROXIMADO 3.8 KGDIMENSIONES APROXIMADAS: 420 ANCHO X 155 ALTO X 260 PROFUND	2,621
56610009	RADIOGRABADORA--DE USO RUDO CONTRA AGUAREPRODUCTOR DE MP3: SIDISCOS COMPATIBLES: CD-R Y CD-RWPOTENCIA MÁXIMA (PMPO): 90WPANTALLA: LCDMEMORIA: 30 EMISORAS (20FM Y 10AMPESO APROXIMADO 3.8 KGDIMENSIONES APROXIMADAS: 420 ANCHO X 155 ALTO X 260 PROFUND	2,621
56610010	RADIOGRABADORA--DE USO RUDO CONTRA AGUAREPRODUCTOR DE MP3: SIDISCOS COMPATIBLES: CD-R Y CD-RWPOTENCIA MÁXIMA (PMPO): 90WPANTALLA: LCDMEMORIA: 30 EMISORAS (20FM Y 10AMPESO APROXIMADO 3.8 KGDIMENSIONES APROXIMADAS: 420 ANCHO X 155 ALTO X 260 PROFUND	2,621
56610011	RADIOGRABADORA--DE USO RUDO CONTRA AGUAREPRODUCTOR DE MP3: SIDISCOS COMPATIBLES: CD-R Y CD-RWPOTENCIA MÁXIMA (PMPO): 90WPANTALLA: LCDMEMORIA: 30 EMISORAS (20FM Y 10AMPESO APROXIMADO 3.8 KGDIMENSIONES APROXIMADAS: 420 ANCHO X 155 ALTO X 260 PROFUND	2,621
56610012	RADIOGRABADORA--DE USO RUDO CONTRA AGUAREPRODUCTOR DE MP3: SIDISCOS COMPATIBLES: CD-R Y CD-RWPOTENCIA MÁXIMA (PMPO): 90WPANTALLA: LCDMEMORIA: 30 EMISORAS (20FM Y 10AMPESO APROXIMADO 3.8 KGDIMENSIONES APROXIMADAS: 420 ANCHO X 155 ALTO X 260 PROFUND	2,621
56610013	RADIOGRABADORA--DE USO RUDO CONTRA AGUAREPRODUCTOR DE MP3: SIDISCOS COMPATIBLES: CD-R Y CD-RWPOTENCIA MÁXIMA (PMPO): 90WPANTALLA: LCDMEMORIA: 30 EMISORAS (20FM Y 10AMPESO APROXIMADO 3.8 KGDIMENSIONES APROXIMADAS: 420 ANCHO X 155 ALTO X 260 PROFUND	2,621
56610014	RADIOGRABADORA--DE USO RUDO CONTRA AGUAREPRODUCTOR DE MP3: SIDISCOS COMPATIBLES: CD-R Y CD-RWPOTENCIA MÁXIMA (PMPO): 90WPANTALLA: LCDMEMORIA: 30 EMISORAS (20FM Y 10AMPESO APROXIMADO 3.8 KGDIMENSIONES APROXIMADAS: 420 ANCHO X 155 ALTO X 260 PROFUND	2,621
56610015	RADIOGRABADORA--DE USO RUDO CONTRA AGUAREPRODUCTOR DE MP3: SIDISCOS COMPATIBLES: CD-R Y CD-RWPOTENCIA MÁXIMA (PMPO): 90WPANTALLA: LCDMEMORIA: 30 EMISORAS (20FM Y 10AMPESO APROXIMADO 3.8 KGDIMENSIONES APROXIMADAS: 420 ANCHO X 155 ALTO X 260 PROFUND	2,621
56610016	RADIOGRABADORA--DE USO RUDO CONTRA AGUAREPRODUCTOR DE MP3: SIDISCOS COMPATIBLES: CD-R Y CD-RWPOTENCIA MÁXIMA (PMPO): 90WPANTALLA: LCDMEMORIA: 30 EMISORAS (20FM Y 10AMPESO APROXIMADO 3.8 KGDIMENSIONES APROXIMADAS: 420 ANCHO X 155 ALTO X 260 PROFUND	2,621
56610017	RADIOGRABADORA--DE USO RUDO CONTRA AGUAREPRODUCTOR DE MP3: SIDISCOS COMPATIBLES: CD-R Y CD-RWPOTENCIA MÁXIMA (PMPO): 90WPANTALLA: LCDMEMORIA: 30 EMISORAS (20FM Y 10AMPESO APROXIMADO 3.8 KGDIMENSIONES APROXIMADAS: 420 ANCHO X 155 ALTO X 260 PROFUND	2,621
56610018	RADIOGRABADORA--DE USO RUDO CONTRA AGUAREPRODUCTOR DE MP3: SIDISCOS COMPATIBLES: CD-R Y CD-RWPOTENCIA MÁXIMA (PMPO): 90WPANTALLA: LCDMEMORIA: 30 EMISORAS (20FM Y 10AMPESO APROXIMADO 3.8 KGDIMENSIONES APROXIMADAS: 420 ANCHO X 155 ALTO X 260 PROFUND	2,621
56610019	RADIOGRABADORA--DE USO RUDO CONTRA AGUAREPRODUCTOR DE MP3: SIDISCOS COMPATIBLES: CD-R Y CD-RWPOTENCIA MÁXIMA (PMPO): 90WPANTALLA: LCDMEMORIA: 30 EMISORAS (20FM Y 10AMPESO APROXIMADO 3.8 KGDIMENSIONES APROXIMADAS: 420 ANCHO X 155 ALTO X 260 PROFUND	2,621
56610020	RADIOGRABADORA--DE USO RUDO CONTRA AGUAREPRODUCTOR DE MP3: SIDISCOS COMPATIBLES: CD-R Y CD-RWPOTENCIA MÁXIMA (PMPO): 90WPANTALLA: LCDMEMORIA: 30 EMISORAS (20FM Y 10AMPESO APROXIMADO 3.8 KGDIMENSIONES APROXIMADAS: 420 ANCHO X 155 ALTO X 260 PROFUND	2,621
56610021	RADIOGRABADORA--DE USO RUDO CONTRA AGUAREPRODUCTOR DE MP3: SIDISCOS COMPATIBLES: CD-R Y CD-RWPOTENCIA MÁXIMA (PMPO): 90WPANTALLA: LCDMEMORIA: 30 EMISORAS (20FM Y 10AMPESO APROXIMADO 3.8 KGDIMENSIONES APROXIMADAS: 420 ANCHO X 155 ALTO X 260 PROFUND	2,621
56610022	RADIOGRABADORA--DE USO RUDO CONTRA AGUAREPRODUCTOR DE MP3: SIDISCOS COMPATIBLES: CD-R Y CD-RWPOTENCIA MÁXIMA (PMPO): 90WPANTALLA: LCDMEMORIA: 30 EMISORAS (20FM Y 10AMPESO APROXIMADO 3.8 KGDIMENSIONES APROXIMADAS: 420 ANCHO X 155 ALTO X 260 PROFUND	2,621
56610023	RADIOGRABADORA--DE USO RUDO CONTRA AGUAREPRODUCTOR DE MP3: SIDISCOS COMPATIBLES: CD-R Y CD-RWPOTENCIA MÁXIMA (PMPO): 90WPANTALLA: LCDMEMORIA: 30 EMISORAS (20FM Y 10AMPESO APROXIMADO 3.8 KGDIMENSIONES APROXIMADAS: 420 ANCHO X 155 ALTO X 260 PROFUND	2,621
56610024	RADIOGRABADORA--DE USO RUDO CONTRA AGUAREPRODUCTOR DE MP3: SIDISCOS COMPATIBLES: CD-R Y CD-RWPOTENCIA MÁXIMA (PMPO): 90WPANTALLA: LCDMEMORIA: 30 EMISORAS (20FM Y 10AMPESO APROXIMADO 3.8 KGDIMENSIONES APROXIMADAS: 420 ANCHO X 155 ALTO X 260 PROFUND	2,621
56610025	RADIOGRABADORA--DE USO RUDO CONTRA AGUAREPRODUCTOR DE MP3: SIDISCOS COMPATIBLES: CD-R Y CD-RWPOTENCIA MÁXIMA (PMPO): 90WPANTALLA: LCDMEMORIA: 30 EMISORAS (20FM Y 10AMPESO APROXIMADO 3.8 KGDIMENSIONES APROXIMADAS: 420 ANCHO X 155 ALTO X 260 PROFUND	2,621
56610026	RADIOGRABADORA--DE USO RUDO CONTRA AGUAREPRODUCTOR DE MP3: SIDISCOS COMPATIBLES: CD-R Y CD-RWPOTENCIA MÁXIMA (PMPO): 90WPANTALLA: LCDMEMORIA: 30 EMISORAS (20FM Y 10AMPESO APROXIMADO 3.8 KGDIMENSIONES APROXIMADAS: 420 ANCHO X 155 ALTO X 260 PROFUND	2,621



Cuenta Pública Anual 2023
 Coordinación Estatal de Protección Civil Morelos
 Relación de Bienes Muebles que Componen su Patrimonio
 Al 31 de diciembre de 2023



Código	Descripción del Bien Mueble	Valor en libros
56610027	RADIOGRABADORA--DE USO RUDO CONTRA AGUAREPRODUCTOR DE MP3: SIDISCOS COMPATIBLES: CD-R Y CD-RWPOTENCIA MÁXIMA (PMPO): 90WPANTALLA: LCDMEMORIA: 30 EMISORAS (20FM Y 10AMPESO APROXIMADO 3.8 KGDIMENSIONES APROXIMADAS: 420 ANCHO X 155 ALTO X 260 PROFUND	2,621
56610028	RADIOGRABADORA--DE USO RUDO CONTRA AGUAREPRODUCTOR DE MP3: SIDISCOS COMPATIBLES: CD-R Y CD-RWPOTENCIA MÁXIMA (PMPO): 90WPANTALLA: LCDMEMORIA: 30 EMISORAS (20FM Y 10AMPESO APROXIMADO 3.8 KGDIMENSIONES APROXIMADAS: 420 ANCHO X 155 ALTO X 260 PROFUND	2,621
56610029	RADIOGRABADORA--DE USO RUDO CONTRA AGUAREPRODUCTOR DE MP3: SIDISCOS COMPATIBLES: CD-R Y CD-RWPOTENCIA MÁXIMA (PMPO): 90WPANTALLA: LCDMEMORIA: 30 EMISORAS (20FM Y 10AMPESO APROXIMADO 3.8 KGDIMENSIONES APROXIMADAS: 420 ANCHO X 155 ALTO X 260 PROFUND	2,621
56610030	RADIOGRABADORA--DE USO RUDO CONTRA AGUAREPRODUCTOR DE MP3: SIDISCOS COMPATIBLES: CD-R Y CD-RWPOTENCIA MÁXIMA (PMPO): 90WPANTALLA: LCDMEMORIA: 30 EMISORAS (20FM Y 10AMPESO APROXIMADO 3.8 KGDIMENSIONES APROXIMADAS: 420 ANCHO X 155 ALTO X 260 PROFUND	2,621
56610031	RADIOGRABADORA--DE USO RUDO CONTRA AGUAREPRODUCTOR DE MP3: SIDISCOS COMPATIBLES: CD-R Y CD-RWPOTENCIA MÁXIMA (PMPO): 90WPANTALLA: LCDMEMORIA: 30 EMISORAS (20FM Y 10AMPESO APROXIMADO 3.8 KGDIMENSIONES APROXIMADAS: 420 ANCHO X 155 ALTO X 260 PROFUND	2,621
56610032	RADIOGRABADORA--DE USO RUDO CONTRA AGUAREPRODUCTOR DE MP3: SIDISCOS COMPATIBLES: CD-R Y CD-RWPOTENCIA MÁXIMA (PMPO): 90WPANTALLA: LCDMEMORIA: 30 EMISORAS (20FM Y 10AMPESO APROXIMADO 3.8 KGDIMENSIONES APROXIMADAS: 420 ANCHO X 155 ALTO X 260 PROFUND	2,621
56610033	RADIOGRABADORA--DE USO RUDO CONTRA AGUAREPRODUCTOR DE MP3: SIDISCOS COMPATIBLES: CD-R Y CD-RWPOTENCIA MÁXIMA (PMPO): 90WPANTALLA: LCDMEMORIA: 30 EMISORAS (20FM Y 10AMPESO APROXIMADO 3.8 KGDIMENSIONES APROXIMADAS: 420 ANCHO X 155 ALTO X 260 PROFUND	2,621
56610034	RADIOGRABADORA--DE USO RUDO CONTRA AGUAREPRODUCTOR DE MP3: SIDISCOS COMPATIBLES: CD-R Y CD-RWPOTENCIA MÁXIMA (PMPO): 90WPANTALLA: LCDMEMORIA: 30 EMISORAS (20FM Y 10AMPESO APROXIMADO 3.8 KGDIMENSIONES APROXIMADAS: 420 ANCHO X 155 ALTO X 260 PROFUND	2,621
56610035	RADIOGRABADORA--DE USO RUDO CONTRA AGUAREPRODUCTOR DE MP3: SIDISCOS COMPATIBLES: CD-R Y CD-RWPOTENCIA MÁXIMA (PMPO): 90WPANTALLA: LCDMEMORIA: 30 EMISORAS (20FM Y 10AMPESO APROXIMADO 3.8 KGDIMENSIONES APROXIMADAS: 420 ANCHO X 155 ALTO X 260 PROFUND	2,621
56610036	RADIOGRABADORA--DE USO RUDO CONTRA AGUAREPRODUCTOR DE MP3: SIDISCOS COMPATIBLES: CD-R Y CD-RWPOTENCIA MÁXIMA (PMPO): 90WPANTALLA: LCDMEMORIA: 30 EMISORAS (20FM Y 10AMPESO APROXIMADO 3.8 KGDIMENSIONES APROXIMADAS: 420 ANCHO X 155 ALTO X 260 PROFUND	2,621
56610037	RADIOGRABADORA--DE USO RUDO CONTRA AGUAREPRODUCTOR DE MP3: SIDISCOS COMPATIBLES: CD-R Y CD-RWPOTENCIA MÁXIMA (PMPO): 90WPANTALLA: LCDMEMORIA: 30 EMISORAS (20FM Y 10AMPESO APROXIMADO 3.8 KGDIMENSIONES APROXIMADAS: 420 ANCHO X 155 ALTO X 260 PROFUND	2,621
56610038	MULTIMETRO--DIGITAL PARA LA MEDICION DE PARAMETROS ELECTRICOS DE GANCHO CON TERMINALES DE ALT6A Y BAJA TENSION PARA MEDIR CORRIENTE ALTERNA CORRIENTE DIRECTA Y VOLTAJE EN CORRIENTE ALTERNA Y DIRECTA.	1,009
56610039	MULTIMETRO DIGITAL DE GANCHO	1,038
56610040	MULTIMETRO--DIGITAL PARA LA MEDICION DE PARAMETROS ELECTRICOS DE GANCHO CON TERMINALES DE ALT6A Y BAJA TENSION PARA MEDIR CORRIENTE ALTERNA CORRIENTE DIRECTA Y VOLTAJE EN CORRIENTE ALTERNA Y DIRECTA.	1,009
56610041	MULTIMETRO DIGITAL DOBLE MOLDEADO PANTALLA LCD TAMAÑO GRANDE PARA FACIL LECTURA AMPLIO RANGO DE PROTECCION VOLTAJE DC: 600 V VOLTAJE AC: 600V CORRIENTE DC: 10 A CORRIENTE AC: 10 A RESISTENCIA: 40 MEGAOMS TEMPERATURA: 760 OC/1400 F FECUENCIA 10 M	1,009
56710001	BOMBA PARA AGUA SUMERGIBLE	11,500
56710002	BOMBA PARA MEDIR PRODUCTOS QUIMICOS	11,500
56710003	BOMBA PARA MEDIR PRODUCTOS QUIMICOS	1,902
56710004	KIT PARA HERRAMIENTAS DE 145 PIEZAS	727
56710005	SOPLADORA ELECTRICA	4,721
56710006	MEDIDOR DE TIERRA FISICA	2,300
56710007	SONOMETRO	6,380
56710008	EXTINGUIDOR --	6,380
56710009	EXTINGUIDOR --	11,948
56710010	MÓDULO DE FALLO DE ENERGIA ---	
56710011	EQUIPO DE RESPIRACION SCBA --EQUIPO AUTONOMO MODELO AIRHAW II. EQUIPO AUTONOMO MSA DE 30 MIN CILINDRO DE FIBRA DE CARBONO ULTRA-LIVIANO, MASCARILLA ADVANGE 4000 Y CUENTA CON PUERTO DE LINEA DE AIRE ESTE PUERTO DISEÑADO PARA ACEPTAR UNA CONEXIÓN DE LINEA D	44,196
56710012	EQUIPO DE RESPIRACION SCBA --EQUIPO AUTONOMO MODELO AIRHAW II. EQUIPO AUTONOMO MSA DE 30 MIN CILINDRO DE FIBRA DE CARBONO ULTRA-LIVIANO MASCARILLA ADVANGE 4000 Y CUENTA CON PUERTO DE LINEA DE AIRE ESTE PUERTO DISEÑADO PARA ACEPTAR UNA CONEXIÓN DE LINEA D	44,196
56710013	EQUIPO DE RESPIRACION SCBA --EQUIPO AUTONOMO MODELO AIRHAW II. EQUIPO AUTONOMO MSA DE 30 MIN CILINDRO DE FIBRA DE CARBONO ULTRA-LIVIANO, MASCARILLA ADVANGE 4000 Y CUENTA CON PUERTO DE LINEA DE AIRE ESTE PUERTO DISEÑADO PARA ACEPTAR UNA CONEXIÓN DE LINEA D	44,196
56710014	MOTOSIERRA	8,120
56710015	MOTOBOMBA	11,500



Cuenta Pública Anual 2023
Coordinación Estatal de Protección Civil Morelos
Relación de Bienes Muebles que Componen su Patrimonio
Al 31 de diciembre de 2023



Código	Descripción del Bien Mueble	Valor en libros
56710016	MOTOBOMBA--MOTOBOMBAS MPOWER DE 6.5 H.P. 3X3 MODELO 168F-2 POTENCIA DE 4.8 KW. DIAMETRO DE ENTRADA Y SALIDA 80MM(3) CAUDAL DE 48M3/H ALTURA DE IMPULSION DE 3600R/MIN AUTOASPIRANTE DE 6M. Y PESO DE 28 KG.	7,500
56710017	MOTOBOMBA--MOTOBOMBAS MPOWER DE 6.5 H.P. 3X3 MODELO 168F-2 POTENCIA DE 4.8 KW. DIAMETRO DE ENTRADA Y SALIDA 80MM(3) CAUDAL DE 48M3/H ALTURA DE IMPULSION DE 3600R/MIN AUTOASPIRANTE DE 6M. Y PESO DE 28 KG.	7,500
56710018	MOTOBOMBA--MOTOBOMBAS MPOWER DE 6.5 H.P. 3X3 MODELO 168F-2 POTENCIA DE 4.8 KW. DIAMETRO DE ENTRADA Y SALIDA 80MM(3) CAUDAL DE 48M3/H ALTURA DE IMPULSION DE 3600R/MIN AUTOASPIRANTE DE 6M. Y PESO DE 28 KG.	7,500
56710019	MOTOBOMBA--MOTOBOMBAS MPOWER DE 6.5 H.P. 3X3 MODELO 168F-2 POTENCIA DE 4.8 KW. DIAMETRO DE ENTRADA Y SALIDA 80MM(3) CAUDAL DE 48M3/H ALTURA DE IMPULSION DE 3600R/MIN AUTOASPIRANTE DE 6M. Y PESO DE 28 KG.	7,500
56710020	MOTOBOMBA--MOTOBOMBAS MPOWER DE 6.5 H.P. 3X3 MODELO 168F-2 POTENCIA DE 4.8 KW. DIAMETRO DE ENTRADA Y SALIDA 80MM(3) CAUDAL DE 48M3/H ALTURA DE IMPULSION DE 3600R/MIN AUTOASPIRANTE DE 6M. Y PESO DE 28 KG.	7,500
56710021	MOTOBOMBA--MOTOBOMBAS MPOWER DE 6.5 H.P. 3X3 MODELO 168F-2 POTENCIA DE 4.8 KW. DIAMETRO DE ENTRADA Y SALIDA 80MM(3) CAUDAL DE 48M3/H ALTURA DE IMPULSION DE 3600R/MIN AUTOASPIRANTE DE 6M. Y PESO DE 28 KG.	7,500
56710022	MOTOBOMBA--MOTOBOMBAS MPOWER DE 6.5 H.P. 3X3 MODELO 168F-2 POTENCIA DE 4.8 KW. DIAMETRO DE ENTRADA Y SALIDA 80MM(3) CAUDAL DE 48M3/H ALTURA DE IMPULSION DE 3600R/MIN AUTOASPIRANTE DE 6M. Y PESO DE 28 KG.	7,500
56710023	MOTOBOMBA--MOTOBOMBAS MPOWER DE 6.5 H.P. 3X3 MODELO 168F-2 POTENCIA DE 4.8 KW. DIAMETRO DE ENTRADA Y SALIDA 80MM(3) CAUDAL DE 48M3/H ALTURA DE IMPULSION DE 3600R/MIN AUTOASPIRANTE DE 6M. Y PESO DE 28 KG.	7,500
56710024	GENERADOR ELECTRICO CON MOTOR BRIGGS DE 5.5 H.P CAPACIDAD MAXIMA DE 2500 WATTS CAPACIDAD NOMINAL 2000 WATTS VOLTAJE DE 120. MODELO PM0422505.02 CAPACIDAD MÁXIMA 2500 W CAPACIDAD OMINAL 2000 W VOLTAJE 120 V FRECUENCIA 60 HERTZ MOTOR 5.5 HP BRIGGS & STRA	11,948
56710025	GENERADOR ELECTRICO CON MOTOR BRIGGS DE 5.5 H.P CAPACIDAD MAXIMA DE 2500 WATTS CAPACIDAD NOMINAL 2000 WATTS VOLTAJE DE 120. MODELO PM0422505.02 CAPACIDAD MÁXIMA 2500 W CAPACIDAD OMINAL 2000 W VOLTAJE 120 V FRECUENCIA 60 HERTZ MOTOR 5.5 HP BRIGGS & STRA	11,948
56710026	MOTO BOMBA SUMERGIBLE DE COMBUSTION INTERNA DE 10 HP 4 A 8	17,150
56710027	MOTOSIERRA --MOTOSIERRA CORTA ESPADA DE 14' ,MOTOSIERRA ESPECIALMENTE ECONÓMICA. PARA EL TIEMPO LIBRE, .LIGERA Y MANEJABLE POR SU DISEÑO. COMPACTO, .FÁCIL DE MANTENER Y REPARAR, .FRENO DE CADENA QUICK-STOP, . SISTEMA EMATIC, REDUCE EL CONSUMO DE ACEITE DE C	10,440
56710028	MOTOSIERRA CORTA ESPADA DE 14' MOTOSIERRA ESPECIALMENTE ECONÓMICA. PARA EL TIEMPO LIBRE.LIGERA Y MANEJABLE POR SU DISEÑO. COMPACTO.FÁCIL DE MANTENER Y REPARAR.FRENO DE CADENA QUICK-STOP . SISTEMA EMATIC REDUCE EL CONSUMO DE ACEITE DE CADENA EN HAST	10,440
56710029	MOTOSIERRA LARGA MOTOSIERRA COMPACTA DE GRAN RENDIMIENTO PARA TRABAJOS DE SALVAMENTO Y LUCHA CONTRA EL FUEGO ESPADA DE 2.3 KW/CV CILINDRADA - 402/454 CM3POTENCIA - 20/23 KW PESO - 4.7 KGCADENA DE ASERRADO	14,500
56710030	MOTOSIERRA LARGA MOTOSIERRA COMPACTA DE GRAN RENDIMIENTO PARA TRABAJOS DE SALVAMENTO Y LUCHA CONTRA EL FUEGO ESPADA DE 2.3 KW/CV CILINDRADA - 402/454 CM3POTENCIA - 20/23 KW PESO - 4.7 KGCADENA DE ASERRADO	14,500
56710031	MOTOSIERRA EXTENSIBLE Y TELESCOPICA ESPADA DE 12' 31.4 CM3 POTENCIA 1.0KW/CV ES IDEAL PARA EL MANTENIMIENTO DE ÁREAS VERDES PODA DE ÁRBOLES FRUTALES COMPAÑÍAS ELÉCTRICAS Y TELEFÓNICAS PARA EL MANTENIMIENTO DE CABLEADOS QUE PUEDAN SER TAPADOS POR RAMAS	11,600
56710032	MOTOBOMBA PORTATIL CILINDRADA 56.0 CM POTENCIA 2.5 KW (3.4 CV) PESO 8.4 KG ALTURA DE ASPIRACIÓN MÁXIMA 7M ALTURA DE PRESIÓN MÁXIMA 45 M CAUDAL MÁXIMO 12.0 M2/H CAPACIDAD DEL TANQUE DE COMBUSTIBLE 2.65 LT	18,560
56710033	MOTOSIERRA	4,160
56710034	MOTOSIERRA	4,160
56710035	MOTOSIERRA	4,160
56710036	MOTOSIERRA	4,160
56710037	DETECTOR DE MULTIGASES PARA UTILIZACION EN LAS ACTIVIDADES DE INSPECCION Y VERIFICACION: EL ALTAIR 5X PUEDE MEDIR HASTA SEIS GASES SIMULTÁNEAMENTE Y PUEDE INCORPORAR UNA AMPLIA GAMA DE SENSORES TÓXICOS E INFRARROJOS, PROPORCIONANDO LA FLEXIBILIDAD REQUERIDA PARA SATISFACER MULTITUD DE APLICACIONES. EN EL CORAZÓN DEL ALTAIR 5X ESTÁN LOS SENSORES XCELL DE MSA, AHORA CON UNA SERIE AMPLIADA CUBRIENDO SO2, CL2, Y NH3. ESTABILIDAD SUPERIOR, PRECISIÓN, REPETIBILIDAD, RÁPIDA RESPUESTA Y DURABILIDAD SON UNAS CUANTAS CARACTERÍSTICAS DE LOS NUEVOS SENSORES XCELL DE MSA. SON MUY DURADEROS Y LOS SENSORES ESTÁNDAR ESTÁN DISEÑADOS PARA UNA VIDA OPERATIVA MEDIA MAYOR DE CUATRO AÑOS (MÁS DE TRES AÑOS PARA SO2, CL2, Y NH3). ESTOS NUEVOS SENSORES PERMITEN UNA RÁPIDA RESPUESTA/CORTO TIEMPO PARA LIMPIEZA, COMPROBACIÓN FUNCIONAL EN MENOS DE 10 SEGUNDOS Y EL TIEMPO DE AJUSTE/VERIFICACIÓN DEL SPAN DE 60 SEGUNDOS PARA LAS CONFIGURACIONES COMUNES, GRACIAS A LA MICROELECTRÓNICA INTERNA DEL SENSOR. LOS SENSORES XCELL PROPORCIONAN MAYOR ESTABILIDAD DE SEÑAL Y REPETIBILIDAD BAJO CONDICIONES AMBIENTALES VARIABLES O EXTREMAS Y SON APTOS PARA "PLUG AND PLAY". UN INDICADOR DE FIN DE VIDA DEL SENSOR ADVIERTE CON ANTELACIÓN AL USUARIO, EVITANDO PERÍODOS DE INTERRUPCIÓN EN EL SERVICIO	67,860
56710038	TANQUE ALUMINIO DE 80 PIES, DE 3000 PSI EN ALUMINIO CON VALVULA, THERMO PRO DIN DE BUCEO	12,992



Cuenta Pública Anual 2023
Coordinación Estatal de Protección Civil Morelos
Relación de Bienes Muebles que Componen su Patrimonio
Al 31 de diciembre de 2023



Código	Descripción del Bien Mueble	Valor en libros
56710039	TANQUE ALUMINIO DE 80 PIES, DE 3000 PSI EN ALUMINIO CON VALVULA, THERMO PRO DIN DE BUCEO	12,992
56710040	MOCHILA ASPERSOR INDIAN PVC CAPACIDAD 5 GALONES DE USO RUDO BOMBA MANUAL MANGUERA DE ' DE DIAMETRO INTERIOR CON TIRANTES PESA 2 KILOS CUANDO ESTA VACIA	2,900
56710041	MOCHILA ASPERSOR INDIAN PVC CAPACIDAD 5 GALONES DE USO RUDO BOMBA MANUAL MANGUERA DE ' DE DIAMETRO INTERIOR CON TIRANTES PESA 2 KILOS CUANDO ESTA VACIA	2,900
56710042	MOCHILA ASPERSOR INDIAN PVC CAPACIDAD 5 GALONES DE USO RUDO BOMBA MANUAL MANGUERA DE ' DE DIAMETRO INTERIOR CON TIRANTES PESA 2 KILOS CUANDO ESTA VACIA	2,900
56710043	MOCHILA ASPERSOR INDIAN PVC CAPACIDAD 5 GALONES DE USO RUDO BOMBA MANUAL MANGUERA DE ' DE DIAMETRO INTERIOR CON TIRANTES PESA 2 KILOS CUANDO ESTA VACIA	2,900
56710044	MOCHILA ASPERSOR INDIAN PVC CAPACIDAD 5 GALONES DE USO RUDO BOMBA MANUAL MANGUERA DE ' DE DIAMETRO INTERIOR CON TIRANTES PESA 2 KILOS CUANDO ESTA VACIA	2,900
56710045	MOCHILA ASPERSOR INDIAN PVC CAPACIDAD 5 GALONES DE USO RUDO BOMBA MANUAL MANGUERA DE ' DE DIAMETRO INTERIOR CON TIRANTES PESA 2 KILOS CUANDO ESTA VACIA	2,900
56710046	MOCHILA ASPERSOR INDIAN PVC CAPACIDAD 5 GALONES DE USO RUDO BOMBA MANUAL MANGUERA DE ' DE DIAMETRO INTERIOR CON TIRANTES PESA 2 KILOS CUANDO ESTA VACIA	2,900
56710047	MOCHILA ASPERSOR INDIAN PVC CAPACIDAD 5 GALONES DE USO RUDO BOMBA MANUAL MANGUERA DE ' DE DIAMETRO INTERIOR CON TIRANTES PESA 2 KILOS CUANDO ESTA VACIA	2,900
56710048	MOCHILA ASPERSOR INDIAN PVC CAPACIDAD 5 GALONES DE USO RUDO BOMBA MANUAL MANGUERA DE ' DE DIAMETRO INTERIOR CON TIRANTES PESA 2 KILOS CUANDO ESTA VACIA	2,900
56710049	MOCHILA ASPERSOR INDIAN PVC CAPACIDAD 5 GALONES DE USO RUDO BOMBA MANUAL MANGUERA DE ' DE DIAMETRO INTERIOR CON TIRANTES PESA 2 KILOS CUANDO ESTA VACIA	2,900
56710050	MOCHILA ASPERSOR INDIAN PVC CAPACIDAD 5 GALONES DE USO RUDO BOMBA MANUAL MANGUERA DE ' DE DIAMETRO INTERIOR CON TIRANTES PESA 2 KILOS CUANDO ESTA VACIA	2,900
56710051	MOCHILA ASPERSOR INDIAN PVC CAPACIDAD 5 GALONES DE USO RUDO BOMBA MANUAL MANGUERA DE ' DE DIAMETRO INTERIOR CON TIRANTES PESA 2 KILOS CUANDO ESTA VACIA	2,900
56710052	MOCHILA ASPERSOR INDIAN PVC CAPACIDAD 5 GALONES DE USO RUDO BOMBA MANUAL MANGUERA DE ' DE DIAMETRO INTERIOR CON TIRANTES PESA 2 KILOS CUANDO ESTA VACIA	2,900
56710053	MOCHILA ASPERSOR INDIAN PVC CAPACIDAD 5 GALONES DE USO RUDO BOMBA MANUAL MANGUERA DE ' DE DIAMETRO INTERIOR CON TIRANTES PESA 2 KILOS CUANDO ESTA VACIA	2,900
56710054	MOCHILA ASPERSOR INDIAN PVC CAPACIDAD 5 GALONES DE USO RUDO BOMBA MANUAL MANGUERA DE ' DE DIAMETRO INTERIOR CON TIRANTES PESA 2 KILOS CUANDO ESTA VACIA	2,900
56710055	MOTOBOMBA PORTATIL DE ALTA PRESION MOTOR A GASOLINA DE 2"X 2"	11,395
56710056	MOTOBOMBA PORTATIL DE ALTA PRESION MOTOR A GASOLINA DE 2"X 2"	11,395
56710057	CORTADORA DE CONCRETO PORTATIL A GASOLINA	42,780
56710058	CORTADORA DE CONCRETO PORTATIL A GASOLINA	42,780
56710059	MARTILLO DEMOLEDOR ELECTRICO 1600 W 41J	36,258
56710060	MARTILLO DEMOLEDOR ELECTRICO 1600 W 41J	36,258
56710061	TALADRO ROTOMARTILLO ELECTRICO	10,351
56710062	TALADRO ROTOMARTILLO ELECTRICO	10,351
56710063	PISTOLA DE CLAVOS NEUMATICA	5,639
56710064	PISTOLA DE CLAVOS NEUMATICA	5,639
56710065	SIERRA CIRCULAR ELECTRICA DE MANO	9,423
56710066	SIERRA CIRCULAR ELECTRICA DE MANO	9,423
56710067	MOTO SIERRA DE 16" A GASOLINA	9,156
56710068	MOTO SIERRA DE 16" A GASOLINA	9,156
56710069	MOTO SIERRA DE 20" A GASOLINA	12,011
56710070	MOTO SIERRA DE 20" A GASOLINA	12,011
56710071	MOTO SIERRA DE 30" A GASOLINA	18,436



Cuenta Pública Anual 2023
Coordinación Estatal de Protección Civil Morelos
Relación de Bienes Muebles que Componen su Patrimonio
Al 31 de diciembre de 2023



Código	Descripción del Bien Mueble	Valor en libros
56710072	MOTO SIERRA DE 30" A GASOLINA	18,436
56710073	SIERRA SABLE	13,835
56710074	SIERRA SABLE	13,835
56710075	SIERRA SABLE	13,835
56710076	EQUIPO DE CORTE Y SOLDADURA AUTOGENA, OXIGENO YACETILENO	11,098
56710077	KIT DE PISTOLA DE IMPACTO Y DADOS VARIAS MEDIDAS	20,251
56710078	GENERADOR ELECTRICO DE 10,000 WTS	56,028
56710079	KIT DE CINCELES NEUMATICOS 3 PZAS PUNTA, PALA, PLANO	7,912
56710090	COMPRESOR PORTATIL PARA HERRAMIENTAS NEUMATICAS	21,600
56710091	CAJA DE HERRAMIENTAS, DADOS ESTANDAR Y MILIMETRICOS, LLEVES, DESARMADORES, ALEN ESTRELLA	19,551
56710092	GATOS HI LIFT 60"	8,062
56710093	GATOS HI LIFT 60"	8,062
56710094	GATOS HI LIFT 60"	7,311
56710101	TRIPIE CON DOBLE REFLECTOR DE LED USO RUDO EXTERIORES	7,311
56710102	TRIPIE CON DOBLE REFLECTOR DE LED USO RUDO EXTERIORES	7,311
56710103	TRIPIE CON DOBLE REFLECTOR DE LED USO RUDO EXTERIORES	7,311
56710104	TRIPIE CON DOBLE REFLECTOR DE LED USO RUDO EXTERIORES	7,311
56710105	TRIPIE CON DOBLE REFLECTOR DE LED USO RUDO EXTERIORES	132,890
56710106	BOMBA HIDRÁULICA SR20 PC2 MARCA HOLMATRO SERIE 1371228HH	145,780
56710107	SEPARADOR 5240 MARCA HOLMATRO SERIE 1359728HH	139,680
56710108	CORTADOR 5050i HOLMATRO SERIE 1359050HH	40,220
56710109	MANGUERA DE 10 MTS CORE	40,220
56710110	MANGUERA DE 10 MTS CORE	23,060
56710111	LANZA CON SELECCIÓN DE CAUDALES	23,060
56710112	LANZA CON SELECCIÓN DE CAUDALES	232,032
56710113	COMPRESOR DE AIRE RESPIRABLE PORTÁTIL PARA LLENADO DE AIRE COMPRIMIDO EN CILINDROS, CONGABINETE ABIERTO, UN FILTRO DE ADMISIÓN, TIPO DE FILTRADO 3 ETAPAS, SISTEMA DE PURIFICACIÓN PARA AIRE DE CALIDAD RESPIRABLE ESTANDAR PO CPM 3 CILINDRO EN EL COMPRESOR	56,422
56710114	MOTOBOMBA HONDA MODELO WH 20 XT ALTA PRESIÓN	13,050
56710115	MANGUERA DE DESCARGA AZUL DE 2 ALTA PRESION 45 METROS	9,169
56710116	MANGUERA DE SUCCION DE 2 ALTA PRESION 16 METROS	55,284
56710117	EQUIPO DE RESPIRACION AUTONOMA MSA 2216 PSI	55,284
56710118	EQUIPO DE RESPIRACION AUTONOMA MSA 2216 PSI	55,284
56710119	EQUIPO DE RESPIRACION AUTONOMA MSA 2216 PSI	55,284
56710120	EQUIPO DE RESPIRACION AUTONOMA MSA 2216 PSI	55,284
56710121	EQUIPO DE RESPIRACION AUTONOMA MSA 2216 PSI	19,499
56710122	KIT DE CONTROL DE FUGAS "AE" EDWARD AND CROMWELL	40,600
56710123	MEDIDOR DE GASES MSA ALTAIR 4XR	7,912
56710124	PRESTAN-PP-AM-100M-MS MANIQUI PROFESIONAL DE ENTRENAMIENTO CPR-AED PARA ADULTO CON MONITOR DE RCP PIEL MEDIA	522
56910001	LAMPARA (TIPO MINERO O CAZADOR CON PILA RECARGABLE) PARA CABEZA, CON LED DE 14.5 LUMENES CON INTENSIDAD ALTA Y BAJA , RESISTENTE A IMPACTOS, LAS PILAS DURAN HASTA 6 HORAS, DIAMETRO: 1.3 " , FUNCIONA CON PILAS AAA, PESO: 78 GRS	522
56910002	LAMPARA (TIPO MINERO O CAZADOR CON PILA RECARGABLE) PARA CABEZA CON LED DE 14.5 LUMENES CON INTENSIDAD ALTA Y BAJA RESISTENTE A IMPACTOS LAS PILAS DURAN HASTA 6 HORAS DIAMETRO: 1.3 FUNCIONA CON PILAS AAA PESO: 78 GRS	522
56910003	LAMPARA (TIPO MINERO O CAZADOR CON PILA RECARGABLE) PARA CABEZA CON LED DE 14.5 LUMENES CON INTENSIDAD ALTA Y BAJA RESISTENTE A IMPACTOS LAS PILAS DURAN HASTA 6 HORAS DIAMETRO: 1.3 FUNCIONA CON PILAS AAA PESO: 78 GRS	522
56910004	LAMPARA (TIPO MINERO O CAZADOR CON PILA RECARGABLE) PARA CABEZA CON LED DE 14.5 LUMENES CON INTENSIDAD ALTA Y BAJA RESISTENTE A IMPACTOS LAS PILAS DURAN HASTA 6 HORAS DIAMETRO: 1.3 FUNCIONA CON PILAS AAA PESO: 78 GRS	522



Cuenta Pública Anual 2023
Coordinación Estatal de Protección Civil Morelos
Relación de Bienes Muebles que Componen su Patrimonio
Al 31 de diciembre de 2023



Código	Descripción del Bien Mueble	Valor en libros
56910029	LAMPARA (TIPO MINERO O CAZADOR CON PILA RECARGABLE) PARA CABEZA CON LED DE 14.5 LUMENES CON INTENSIDAD ALTA Y BAJA RESISTENTE A IMPACTOS LAS PILAS DURAN HASTA 6 HORAS DIAMETRO: 1.3 FUNCIONA CON PILAS AAA PESO: 78 GRS	522
56910030	LAMPARA (TIPO MINERO O CAZADOR CON PILA RECARGABLE) PARA CABEZA, CON LED DE 14.5 LUMENES CON INTENSIDAD ALTA Y BAJA , RESISTENTE A IMPACTOS, LAS PILAS DURAN HASTA 6 HORAS, DIAMETRO: 1.3 ", FUNCIONA CON PILAS AAA, PESO: 78 GRS	522
56910031	LAMPARA (TIPO MINERO O CAZADOR CON PILA RECARGABLE) PARA CABEZA, CON LED DE 14.5 LUMENES CON INTENSIDAD ALTA Y BAJA , RESISTENTE A IMPACTOS, LAS PILAS DURAN HASTA 6 HORAS, DIAMETRO: 1.3 ", FUNCIONA CON PILAS AAA, PESO: 78 GRS	522
56910032	LAMPARA (TIPO MINERO O CAZADOR CON PILA RECARGABLE) PARA CABEZA CON LED DE 14.5 LUMENES CON INTENSIDAD ALTA Y BAJA RESISTENTE A IMPACTOS LAS PILAS DURAN HASTA 6 HORAS DIAMETRO: 1.3 FUNCIONA CON PILAS AAA PESO: 78 GRS	522
56910033	LAMPARA (TIPO MINERO O CAZADOR CON PILA RECARGABLE) PARA CABEZA, CON LED DE 14.5 LUMENES CON INTENSIDAD ALTA Y BAJA , RESISTENTE A IMPACTOS, LAS PILAS DURAN HASTA 6 HORAS, DIAMETRO: 1.3 ", FUNCIONA CON PILAS AAA, PESO: 78 GRS	522
56910034	LAMPARA (TIPO MINERO O CAZADOR CON PILA RECARGABLE) PARA CABEZA, CON LED DE 14.5 LUMENES CON INTENSIDAD ALTA Y BAJA , RESISTENTE A IMPACTOS, LAS PILAS DURAN HASTA 6 HORAS, DIAMETRO: 1.3 ", FUNCIONA CON PILAS AAA, PESO: 78 GRS	522
56910035	LAMPARA (TIPO MINERO O CAZADOR CON PILA RECARGABLE) PARA CABEZA, CON LED DE 14.5 LUMENES CON INTENSIDAD ALTA Y BAJA , RESISTENTE A IMPACTOS, LAS PILAS DURAN HASTA 6 HORAS, DIAMETRO: 1.3 ", FUNCIONA CON PILAS AAA, PESO: 78 GRS	522
56910036	DRON MODELO DJI 4 • ESQUIVA OBSTÁCULOS AUTOMÁTICAMENTE. • RASTREA OBJETIVOS MÓVILES AUTOMÁTICAMENTE USANDO ACTIVETRACK. • TAPFLY TE PERMITE VOLAR CON UN SÓLO TOQUE DEL DEDO. • VUELTA A CASA INTELIGENTE PERMITE QUE EL DRON 4 ESQUIVE LOS OBSTÁCULOS EN SU VUELTA A CASA. • HASTA 28 MINUTOS DE TIEMPO DE VUELO, HASTA 5 KM DE RANGO DE CONTROL (CONDICIONES IDEALES). • VELOCIDAD MÁXIMA DE 72KM/H. • ESTABILIZADOR INTEGRADO PARA MAYOR CALIDAD DE CÁMARA Y VÍDEO MÁS FLUIDO. • SISTEMA DE POSICIONAMIENTO VISUAL MEJORADO, AUMENTA LA ALTITUD DE POSICIONAMIENTO A 10 METROS. INCLUYE: PLATAFORMA AÉREA DRON 4. GPS Y BRÚJULA DIGITAL. SENSOR VISUAL Y ULTRASÓNICO PARA VUELOS EN INTERIOR. BATERÍA INTELIGENTE 4S 5350 MAH. CARGADOR DE BATERÍA 100WATTS. 2 JUEGOS COMPLETOS DE ASPAS. CONTROL RECARGABLE CON UN ALCANCE DE 5KM* TRANSMISIÓN DE VIDEO DIGITAL INCORPORADA. GIMBAL DE 3 EJES Y CÁMARA RESOLUCIÓN MAX FHD, 12 MP DE RESOLUCIÓN. MICROSD DE 16 GB DE CAPACIDAD.	59,584
56910037	ASPERSORA STIHL SR 450 - PULVERIZADORA	8,925
56910038	ASPERSORA STIHL SR 450 - PULVERIZADORA	8,925
56910039	DRON (DJI-M3E-E) DJI MAVIC 3T	322,173
56910040	TRIPODE CON RANGO DE ALTURA DE 2.31M A 2.44M CARGA MÁXIMA DE TRABAJO DE 280 KG	162,096
		46,320,350

COORDINACIÓN ESTATAL DE PROTECCIÓN CIVIL MORELOS

MONTOS PAGADOS POR AYUDAS Y SUBSIDIOS

AL 31 DE DICIEMBRE DE 2023

Concepto	Ayuda a	Subsidio	Sector (económico o social)	Beneficiario	CURP	RFC	Monto pagado
-----	-----	-----	-----	-----	-----	-----	-----

NO APLICA

COORDINACIÓN ESTATAL DE PROTECCIÓN CIVIL MORELOS

Relación de Esquemas Bursátiles y de Coberturas Financieras

Al 31 de diciembre de 2023

Artículo 46, último párrafo LGCG

NO APLICA

Indicadores de Observancia	Implementación		Resultado		Fundamento	Comentarios
	SI	NO	Monto o valor	Unidad (pesos/porcentaje)		
	Mecanismo de Verificación	Fecha estimada de cumplimiento				
INDICADORES PRESUPUESTARIOS						
A. INDICADORES CUANTITATIVOS						
1 Balance Presupuestario Sostenible						
a. Propuesto	Iniciativa de Ley de Ingresos y Proyecto de Presupuesto de Egresos		21,095,665	pesos	Art. 6 y 19 de la LDF	
b. Estimada/Aprobado	Ley de Ingresos y Presupuesto de Egresos		21,095,665	pesos	Art. 6 y 19 de la LDF	
c. Devengado	Cuenta Pública / Formato 4 LDF		21,095,665	pesos	Art. 6 y 19 de la LDF	
2 Balance Presupuestario de Recursos Disponibles Sostenible						
a. Propuesto	Iniciativa de Ley de Ingresos y Proyecto de Presupuesto de Egresos		21,095,665	pesos	Art. 6 y 19 de la LDF	
b. Estimada/Aprobado	Ley de Ingresos y Presupuesto de Egresos		21,095,665	pesos	Art. 6 y 19 de la LDF	
c. Devengado	Cuenta Pública / Formato 4 LDF		27,788,657	pesos	Art. 6 y 19 de la LDF	
3 Financiamiento Neto dentro del Techo de Financiamiento Neto						
a. Propuesto	Iniciativa de Ley de Ingresos		-	pesos	Art. 6, 19 y 46 de la LDF	No hubo financiamiento
b. Estimada	Ley de Ingresos		-	pesos	Art. 6, 19 y 46 de la LDF	No hubo financiamiento
c. Devengado	Cuenta Pública / Formato 4 LDF		-	pesos	Art. 6, 19 y 46 de la LDF	No hubo financiamiento
4 Recursos destinados a la atención de desastres naturales						
a. Asignación al fideicomiso para desastres naturales						
a.1 Aprobado	Reporte Trim. Formato 6 a)		-	pesos	Art. 9 de la LDF	Corresponde al Gobierno del estado la asignación de recurso para la atención de desastres naturales
a.2 Pagado	Cuenta Pública / Formato 6 a)		-	pesos	Art. 9 de la LDF	Corresponde al Gobierno del estado la asignación de recurso para la atención de desastres naturales
b. Aportación promedio realizada por la Entidad Federativa durante los 5 ejercicios previos, para infraestructura dañada por desastres naturales	Autorizaciones de recursos aprobados por el FONDEN		-	pesos	Art. 9 de la LDF	Corresponde al Gobierno del estado la asignación de recurso para la atención de desastres naturales
c. Saldo del fideicomiso para desastres naturales	Cuenta Pública / Auxiliar de Cuentas		-	pesos	Art. 9 de la LDF	Corresponde al Gobierno del estado la asignación de recurso para la atención de desastres naturales
d. Costo promedio de los últimos 5 ejercicios de la reconstrucción de infraestructura dañada por desastres naturales	Autorizaciones de recursos aprobados por el FONDEN		-	pesos	Art. 9 de la LDF	Corresponde al Gobierno del estado la asignación de recurso para la atención de desastres naturales
5 Techo para servicios Personales						
a. Asignación en el Presupuesto de Egresos	Reporte Trim. Formato 6 d)		16,458,970	pesos	Art. 10 y 21 de la LDF	
b. Devengado	Reporte Trim. Formato 6 d)		17,541,354	pesos	Art. 13 fracc. V y 21 de la LDF	

Indicadores de Observancia	Implementación		Resultado		Fundamento	Comentarios
	SI	NO	Monto o valor	Unidad (pesos/porcentaje)		
	Mecanismo de Verificación	Fecha estimada de cumplimiento				
6 Previsiones de gasto para compromisos de pago derivados de APPs						
a. Asignación en el Presupuesto de Egresos	Presupuesto de Egresos		-	pesos	Art. 11 y 21 de la LDF	No hay obligaciones contratadas bajo esquemas de Asociaciones Público-Privadas
7 Techo de ADEFAS para el ejercicio fiscal						
a. Propuesto	Proyecto de Presupuesto de Egresos		-	pesos	Art. 12 y 20 de la LDF	No hay adeudos de ejercicios fiscales anteriores
b. Aprobado	Reporte Trim. Formato 6 a)		-	pesos	Art. 12 y 20 de la LDF	No hay adeudos de ejercicios fiscales anteriores
c. Devengado	Cuenta Pública / Formato 6 a)		-	pesos	Art. 12 y 20 de la LDF	No hay adeudos de ejercicios fiscales anteriores
B. INDICADORES CUALITATIVOS						
1 Iniciativa de Ley de Ingresos y Proyecto de Presupuesto de Egresos						
a. Objetivos anuales, estrategias y metas para el ejercicio fiscal	Iniciativa de Ley de Ingresos y Proyecto de Presupuesto de Egresos		21,095,665		Art. 5 y 18 de la LDF	
b. Proyecciones de ejercicios posteriores	Iniciativa de Ley de Ingresos y Proyecto de Presupuesto de Egresos / Formatos 7 a) y b)		2024 - 24'556,504 2025 - 23'356,504 2026 - 23'356,504 2027 - 23'356,504		Art. 5 y 18 de la LDF	
c. Descripción de riesgos relevantes y propuestas de acción para enfrentarlos	Iniciativa de Ley de Ingresos y Proyecto de Presupuesto de Egresos				Art. 5 y 18 de la LDF	No hay manera de valorar
d. Resultados de ejercicios fiscales anteriores y el ejercicio fiscal en cuestión	Iniciativa de Ley de Ingresos y Proyecto de Presupuesto de Egresos / Formatos 7 c) y d)		2020 - (559,384) 2021 - 5'846,175 2022 - 6'045,365 2023 - (1543134)		Art. 5 y 18 de la LDF	
e. Estudio actuarial de las pensiones de sus trabajadores	Proyecto de Presupuesto de Egresos / Formato 8	2024			Art. 5 y 18 de la LDF	
2 Balance Presupuestario de Recursos Disponibles, en caso de ser negativo						
a. Razones excepcionales que justifican el Balance Presupuestario de Recursos Disponibles negativo	Iniciativa de Ley de Ingresos o Proyecto de Presupuesto de Egresos		-		Art. 6 y 19 de la LDF	N.A.
b. Fuente de recursos para cubrir el Balance Presupuestario de Recursos Disponibles Negativo	Iniciativa de Ley de Ingresos o Proyecto de Presupuesto de Egresos		-		Art. 6 y 19 de la LDF	N.A.
c. Número de ejercicios fiscales y acciones necesarias para cubrir el Balance Presupuestario de Recursos Disponibles negativo	Iniciativa de Ley de Ingresos o Proyecto de Presupuesto de Egresos		-		Art. 6 y 19 de la LDF	N.A.
d. Informes Trimestrales sobre el avance de las acciones para recuperar el Balance Presupuestario de Recursos Disponibles	Reporte Trim. Y Cuenta Pública		-		Art. 6 y 19 de la LDF	N.A.
3 Servicios Personales						

Indicadores de Observancia	Implementación		Resultado		Fundamento	Comentarios
	SI	NO	Monto o valor	Unidad (pesos/porcentaje)		
	Mecanismo de Verificación	Fecha estimada de cumplimiento				
a. Remuneraciones de los servidores públicos	Proyecto de Presupuesto		16,458,970		Art. 10 y 21 de la LDF	
b. Previsiones salariales y económicas para cubrir incrementos salariales, creación de plazas y otros	Proyecto de Presupuesto		-		Art. 10 y 21 de la LDF	N.A. No se contemplan incrementos salariales en el Tabulador
INDICADORES DEL EJERCICIO PRESUPUESTARIO						
A. INDICADORES CUANTITATIVOS						
1 Ingresos Excedentes derivados de Ingresos de Libre Disposición						
a. Monto de Ingresos Excedentes derivados de ILD	Cuenta Pública / Formato 5		9,150,171	pesos	Art. 14 y 21 de la LDF	
b. Monto de Ingresos Excedentes derivados de ILD destinados al fin del A. 14, fracción I de la LDF	Cuenta Pública		-	pesos	Art. 14 y 21 de la LDF	N.A. No se tiene contratada Deuda Pública
c. Monto de Ingresos Excedentes derivados de ILD destinados al fin del A. 14, fracción II, a) de la LDF	Cuenta Pública		-	pesos	Art. 14 y 21 de la LDF	N.A. No se tiene fondo para inversión pública productiva
d. Monto de Ingresos Excedentes derivados de ILD destinados al fin del A.14, fracción II, b) de la LDF	Cuenta Pública		-	pesos	Art. 14 y 21 de la LDF	N.A. No se tiene fondo para compensar la caída de Ingresos de libre disposición de ejercicios subsecuentes
e. Monto de Ingresos Excedentes derivados de ILD destinados al fin del artículo noveno transitorio de la LDF			-	pesos	Art. Noveno Transitorio de la LDF	N.A. No se tiene Balance presupuestario de recursos disponibles negativo de ejercicios anteriores
f. Monto de Ingresos Excedentes derivados de ILD destinados al fin señalado por el Artículo 14, párrafo segundo y en el artículo 21 y Noveno Transitorio de la LDF (jj)			-	pesos	Art. 14 y 21 de la LDF	N.A. No se cuenta con deuda pública
g. Monto de Ingresos Excedentes derivados de ILD en un nivel de endeudamiento sostenible de acuerdo al Sistema de Alertas hasta por el 5% de los recursos para cubrir el Gasto Corriente (kk)			-	pesos	Art. 14 y 21 de la LDF	N.A. No se cuenta con deuda pública
B. INDICADORES CUALITATIVOS						
1 Análisis Costo-Beneficio para programas o proyectos de inversión mayores a 10 millones de UDIS	Página de Internet de la Secretaría de Finanzas o Tesorería Municipal		-		Art. 13 fracc. III y 21 de la LDF	N.A. No hay programas o proyectos de inversión mayores a 10 millones de UDIS
2 Análisis de conveniencia y análisis de transferencia de riesgos de los proyectos APPs	Página de Internet de la Secretaría de Finanzas o Tesorería Municipal		-		Art. 13 fracc. III y 21 de la LDF	N.A. No hay proyectos de Inversión pública productiva que se pretendan contratar bajo un esquema de Asociación Público-Privada
3 Identificación de población objetivo, destino y temporalidad de subsidios	Página de Internet de la Secretaría de Finanzas o Tesorería Municipal		-		Art. 13 fracc. VII y 21 de la LDF	N.A. No se contempla el otorgamiento de subsidios
INDICADORES DE DEUDA PÚBLICA						
A. INDICADORES CUANTITATIVOS						
1 Obligaciones a Corto Plazo						
a. Límite de Obligaciones a Corto Plazo			-	pesos	Art. 30 fracc. I de la LDF	N.A. No se han contratado obligaciones con instituciones financieras



COORDINACIÓN ESTATAL DE PROTECCIÓN CIVIL MORELOS
Guía de Cumplimiento de la Ley de Disciplina Financiera de las Entidades Federativas y Municipios
Del 1 de enero al 31 de diciembre de 2023



Indicadores de Observancia	Implementación		Resultado		Fundamento	Comentarios
	SI	NO	Monto o valor	Unidad (pesos/porcentaje)		
	Mecanismo de Verificación	Fecha estimada de cumplimiento				
b. Obligaciones a Corto Plazo			-	pesos	Art. 30 fracc. I de la LDF	N.A. No se han contratado obligaciones con instituciones financieras.