



PROTECCIÓN CIVIL
MORELOS

Introducción

CUENTA PÚBLICA | 2022
COORDINACIÓN ESTATAL DE PROTECCIÓN CIVIL MORELOS
ENERO - SEPTIEMBRE



COORDINACIÓN ESTATAL DE PROTECCIÓN CIVIL MORELOS

Los Estados Financieros y sus notas que aquí se presentan tienen como objetivo proveer información financiera a los usuarios generales de la entidad, contiene los aspectos económicos, presupuestales, programáticos y financieros del Organismo.

El objetivo del presente documento es la revelación del contexto y de los aspectos económicos-financieros más relevantes que influyeron en las decisiones del período, y que deberán ser considerados en la elaboración de los estados financieros, presupuestales y programáticos para la mayor comprensión de los mismos y sus particularidades.

De esta manera, se informa y explica la respuesta del gobierno a las condiciones relacionadas con la información financiera, presupuestal y programática de cada período de gestión; además, de exponer aquellas políticas que podrían afectar la toma de decisiones en períodos posteriores.

El ente al ser un organismo descentralizado cuenta con recursos y personalidad jurídica propia, los principales recursos con los que opera en este periodo son derivados del Presupuesto asignado según el Presupuesto de Egresos del Gobierno del Estado de Morelos para el ejercicio fiscal del primero de enero al 31 de diciembre de 2022.

Con fecha 28 de septiembre de 2012 se publicó, en el Periódico Oficial "Tierra y Libertad" número 5030, la Ley Orgánica de la Administración Pública del Estado de Morelos, ordenamiento legal que prevé dentro de la organización de la Administración Pública del Estado de Morelos, las Entidades de la Administración Pública Paraestatal compuesta entre otros por los Organismos Públicos Descentralizados, siendo que, por disposición expresa del Artículo Tercero Transitorio de la Ley antes referida, se derogan todas las demás disposiciones legales que se opongan a lo establecido en la propia Ley Orgánica de la Administración Pública del Estado de Morelos.

Ahora bien, los Organismo Públicos Descentralizados son, conforme a dicha Ley, Entidades creadas por ley o decreto del Congreso del Estado dotadas con personalidad jurídica, patrimonio propio y autonomía jerárquica respecto de la Administración Pública Central, pero están sectorizados a la Dependencia o Entidad que se establezca por acuerdo del titular del Poder Ejecutivo, a efecto de ejercer su coordinación, cualquiera que sea la estructura legal que adopten.

En virtud de ello, con fecha 16 de enero del 2018, se publicó en el Periódico Oficial "Tierra y Libertad" número 5569, Ley Estatal de Protección Civil de Morelos.

En dicha Ley se establece que la Coordinación Estatal es un Organismo Público Descentralizado de la Administración Pública, con personalidad jurídica y patrimonio propios, así como con autonomía técnica, ejecutiva, administrativa, presupuestal y de gestión, para la consecución de su objeto, la realización de sus funciones y la emisión de los actos de autoridad que conforme a la normativa correspondan, teniendo su sede en la ciudad de Cuernavaca, Morelos, sectorizado a la Secretaría de Gobierno del Estado de Morelos.

El organismo tiene como funciones proponer, dirigir, ejecutar y vigilar, en el ámbito de sus atribuciones, el cumplimiento de:

- I. Las acciones de Protección Civil en el Estado;
- II. El control operativo de las acciones que en la materia se efectúen, en coordinación con los sectores público, social y privado, grupos voluntarios y la población en general, y
- III. Las responsabilidades que se establezcan en el Programa Estatal de Protección Civil.



COORDINACIÓN ESTATAL DE PROTECCIÓN CIVIL MORELOS

El organismo tendrá como funciones proponer, dirigir, ejecutar y vigilar, en el ámbito de sus atribuciones, el cumplimiento de:

- I. Las acciones de Protección Civil en el Estado;
- II. El control operativo de las acciones que en la materia se efectúen, en coordinación con los sectores público, social y privado, grupos voluntarios y la población en general, y
- III. Las responsabilidades que se establezcan en el Programa Estatal.

La información que se presenta en este documento se refiere al ejercicio fiscal 2022.





PROTECCIÓN CIVIL
MORELOS

Información Contable

CUENTA PÚBLICA | 2022
COORDINACIÓN ESTATAL DE PROTECCIÓN CIVIL MORELOS
ENERO - SEPTIEMBRE





COORDINACIÓN ESTATAL DE PROTECCIÓN CIVIL MORELOS
Estado de Actividades
Del 1 de enero al 30 de septiembre de 2021 y 2022
(Cifras en Pesos)



Concepto	2022	2021	Concepto	2022	2021
INGRESOS Y OTROS BENEFICIOS			GASTOS Y OTRAS PÉRDIDAS		
Ingresos de la Gestión	-	-	Gastos de Funcionamiento	16,072,032	14,460,252
Impuestos	-	-	Servicios Personales	11,634,054	9,872,023
Cuotas y Aportaciones de Seguridad Social	-	-	Materiales y Suministros	2,849,099	1,201,786
Contribuciones de Mejoras	-	-	Servicios Generales	1,788,879	3,386,443
Derechos	-	-	Transferencias, Asignaciones, Subsidios y Otras Ayudas	331,864	267,597
Productos	-	-	Transferencias Internas y Asignaciones al Sector Público	-	-
Aprovechamientos	-	-	Transferencias al Resto del Sector Público	-	-
Ingresos por Venta de Bienes y Prestación de Servicios	-	-	Subsidios y Subvenciones	-	-
Participaciones, Aportaciones, Convenios, Incentivos Derivados de la Colaboración Fiscal, Fondos Distintos de Aportaciones, Transferencias, Asignaciones, Subsidios y Subvenciones, y Pensiones y Jubilaciones	32,149,834	29,116,661	Ayudas Sociales	-	-
Participaciones, Aportaciones, Convenios, Incentivos Derivados de la Colaboración Fiscal y Fondos Distintos de Aportaciones	-	-	Pensiones y Jubilaciones	331,864	267,597
Transferencias, Asignaciones, Subsidios y Subvenciones, y Pensiones y Jubilaciones	32,149,834	29,116,661	Transferencias a Fideicomisos, Mandatos y Contratos Análogos	-	-
Otros Ingresos y Beneficios	6,962	33,615	Transferencias a la Seguridad Social	-	-
Ingresos Financieros	1,875	28,689	Donativos	-	-
Incremento por Variación de Inventarios	-	-	Transferencias al Exterior	-	-
Disminución del Exceso de Estimaciones por Pérdida o Deterioro u Obsolescencia	-	-	Participaciones y Aportaciones	-	-
Disminución del Exceso de Provisiones	-	-	Participaciones	-	-
Otros Ingresos y Beneficios Varios	5,087	4,926	Aportaciones	-	-
Total de Ingresos y Otros Beneficios	32,156,796	29,150,276	Convenios	-	-
			Intereses, Comisiones y Otros Gastos de la Deuda Pública	-	-
			Intereses de la Deuda Pública	-	-
			Comisiones de la Deuda Pública	-	-
			Gastos de la Deuda Pública	-	-
			Costo por Coberturas	-	-
			Apoyos Financieros	-	-
			Otros Gastos y Pérdidas Extraordinarias	5,209,570	3,846,793
			Estimaciones, Depreciaciones, Deterioros, Obsolescencia y Amortizaciones	5,191,239	3,846,793
			Provisiones	-	-
			Disminución de Inventarios	-	-
			Aumento por Insuficiencia de Estimaciones por Pérdida o Deterioro u Obsolescencia	-	-
			Aumento por Insuficiencia de Provisiones	-	-
			Otros Gastos	18,331	-
			Inversión Pública	-	-
			Inversión Pública no Capitalizable	-	-
			Total de Gastos y Otras Pérdidas	21,613,466	18,574,642
			Resultados del Ejercicio (Ahorro/Desahorro)	10,543,330	10,575,634

Bajo protesta de decir verdad declaramos que los Estados Financieros y sus notas, son razonablemente correctos y son responsabilidad del emisor.

ELABORÓ

ALBERTO PERALTA RODRÍGUEZ
SUBDIRECTOR ADMINISTRATIVO

REVISÓ

JESÚS LINDERO BELTRÁN
DIRECTOR DE ADMINISTRACIÓN Y FINANZAS

AUTORIZÓ

VÍCTOR MANUEL MERCADO SALCEDO
TITULAR DE LA COORDINACIÓN ESTATAL DE PROTECCIÓN CIVIL MORELOS



COORDINACIÓN ESTATAL DE PROTECCIÓN CIVIL MORELOS
Estado de Situación Financiera
Al 30 de septiembre de 2021 y 2022
(Cifras en Pesos)



CONCEPTO	Año		CONCEPTO	Año	
	2022	2021		2022	2021
ACTIVO			PASIVO		
Activo Circulante			Pasivo Circulante		
Electivo y Equivalentes	13,338,834	2,095,400	Cuentas por Pagar a Corto Plazo	208,318	274,958
Derechos a Recibir Efectivo o Equivalentes	2,271,247	14,321,911	Documentos por Pagar a Corto Plazo	-	-
Derechos a Recibir Bienes o Servicios	4,801	6,804	Porción a Corto Plazo de la Deuda Pública a Largo Plazo	-	-
Inventarios	-	-	Títulos y Valores a Corto Plazo	-	-
Almacenes	-	-	Pasivos Diferidos a Corto Plazo	-	-
Estimación por Pérdida o Deterioro de Activos Circulantes	-	-	Fondos y Bienes de Terceros en Garantía y/o Administración a Corto Plazo	-	-
Otros Activos Circulantes	-	-	Provisiones a Corto Plazo	-	-
	-	-	Otros Pasivos a Corto Plazo	-	-
Total de Activos Circulantes	15,614,882	16,424,115	Total de Pasivos Circulantes	208,318	274,958
Activo No Circulante			Pasivo No Circulante		
Inversiones Financieras a Largo Plazo	-	-	Cuentas por Pagar a Largo Plazo	-	-
Derechos a Recibir Efectivo o Equivalentes a Largo Plazo	-	-	Documentos por Pagar a Largo Plazo	-	-
Bienes Inmuebles, Infraestructura y Construcciones en Proceso	-	-	Deuda Pública a Largo Plazo	-	-
Bienes Muebles	43,663,483	27,870,054	Pasivos Diferidos a Largo Plazo	-	-
Activos Intangibles	10,391	10,391	Fondos y Bienes de Terceros en Garantía y/o en Administración a Largo Plazo	-	-
Depreciación, Deterioro y Amortización Acumulada de Bienes	(15,396,970)	(8,347,891)	Provisiones a Largo Plazo	-	-
Activos Diferidos	-	-			
Estimación por Pérdida o Deterioro de Activos no Circulantes	-	-	Total de Pasivos No Circulantes	-	-
Otros Activos no Circulantes	-	-			
Total de Activos No Circulantes	28,499,304	18,732,764	Total del Pasivo	208,318	274,958
Total del Activo	44,114,186	35,156,879	HACIENDA PÚBLICA / PATRIMONIO		
			Hacienda Pública / Patrimonio Contribuido	14,307,185	10,912,856
			Aportaciones	-	-
			Donaciones de Capital	14,307,185	10,912,856
			Actualización de la Hacienda Pública / Patrimonio	-	-
			Hacienda Pública / Patrimonio Generado	29,598,683	23,969,065
			Resultados del Ejercicio (Ahorro / Desahorro)	10,543,330	10,575,634
			Resultados de Ejercicios Anteriores	19,017,957	13,355,635
			Reservas	-	-
			Reservas	-	-
			Rectificaciones de Resultados de Ejercicios Anteriores	37,796	37,794
			Exceso o Insuficiencia en la Actualización de la Hacienda Pública / Patrimonio	-	-
			Resultado por Posición Monetaria	-	-
			Resultado por Tenencia de Activos no Monetarios	-	-
			Total Hacienda Pública / Patrimonio	43,905,868	34,881,921
			Total del Pasivo y Hacienda Pública / Patrimonio	44,114,186	35,156,879

Bajo protesta de decir verdad declaramos que los Estados Financieros y sus notas, son razonablemente correctos y son responsabilidad del emisor.

ELABORÓ

ALBERTO PERALTÁ RODRÍGUEZ
SUBDIRECTOR ADMINISTRATIVO

REVISÓ

JESÚS RUBIO
DIRECTOR DE ADMINISTRACIÓN Y FINANZAS

AUTORIZÓ

VÍCTOR MANUEL MERCADO SALCEDO
TITULAR DE LA COORDINACIÓN ESTATAL DE PROTECCIÓN CIVIL MORELOS



COORDINACIÓN ESTATAL DE PROTECCIÓN CIVIL MORELOS
Estado de Situación Financiera Detallado - LDF
Al 31 de diciembre de 2021 y al 30 de septiembre de 2022
(Cifras en Pesos)



CONCEPTO	30 de septiembre 2022	31 de diciembre 2021	CONCEPTO	30 de septiembre 2022	31 de diciembre 2021
ACTIVO			PASIVO		
Activo Circulante			Pasivo Circulante		
Efectivo y Equivalentes	13,338,834	12,277,097	Cuentas por Pagar a Corto Plazo	208,318	13,366,369
Efectivo	-	-	Servicios Personales por Pagar a Corto Plazo	61,873	42,647
Bancos/Tesorería	13,338,834	12,277,097	Proveedores por Pagar a Corto Plazo	-	11,923,430
Bancos/Dependencias y Otros	-	-	Contratistas por Obras Públicas por Pagar a Corto Plazo	-	-
Inversiones Temporales (plazo < 3 meses)	-	-	Participaciones y Apertaciones por Pagar a Corto Plazo	-	-
Fondos con Afectación Específica	-	-	Transferencias Otorgadas por Pagar a Corto Plazo	-	-
Depósitos de Fondos de Terceros en Garantía y/o Admón.	-	-	Int., Comisiones y Otros Gastos de la Deuda Púb. por Pagar a Corto Plazo	-	-
Otros Efectivos y Equivalentes	-	-	Retenciones y Contribuciones por Pagar a Corto Plazo	146,445	681,472
Derechos a Recibir Efectivo o Equivalentes	2,271,247	2,821,411	Devoluciones de la Ley de Ingresos por Pagar a Corto Plazo	-	-
Inversiones Financieras de Corto Plazo	-	-	Otras Cuentas por Pagar a Corto Plazo	-	713,850
Cuentas por Cobrar a Corto Plazo	2,170,920	2,735,660	Documentos por Pagar a Corto Plazo	-	-
Deudores Diversos por Cobrar a Corto Plazo	80,099	64,748	Documentos Comerciales por Pagar a Corto Plazo	-	-
Ingresos por Recuperar a Corto Plazo	-	-	Documentos con Contratistas por Obras Púb. por Pagar a Corto Plazo	-	-
Deudores por Anticipos de la Tesorería a Corto Plazo	-	-	Otros Documentos por Pagar a Corto Plazo	-	-
Préstamos Otorgados a Corto Plazo	-	-	Porción a Corto Plazo de la Deuda Pública a Largo Plazo	-	-
Otros Derechos a Recibir Efectivo o Equiv. a Corto Plazo	20,228	21,005	Porción a Corto Plazo de la Deuda Pública	-	-
Derechos a Recibir Bienes o Servicios	4,801	4,801	Porción a Corto Plazo de Arrendamiento Financiero	-	-
Ant. a Proveedores por Adq. de Bienes y Prest. de Serv. a Corto Plazo	-	-	Títulos y Valores a Corto Plazo	-	-
Ant. a Proveedores por Adq. de Bienes Inm. y Muebles a Corto Plazo	-	-	Pasivos Diferidos a Corto Plazo	-	-
Ant. a Proveedores por Adq. de Bienes Intangibles a Corto Plazo	-	-	Ingresos Cobrados por Adelantado a Corto Plazo	-	-
Anticipos a Contratistas por Obras Públicas a Corto Plazo	-	-	Intereses Cobrados por Adelantado a Corto Plazo	-	-
Otros Derechos a Recibir Bienes o Servicios a Corto Plazo	4,801	4,801	Otros Pasivos Diferidos a Corto Plazo	-	-
Inventarios	-	-	Fondos y Bienes de Terceros en Garantía y/o Admón. a C. P.	-	-
Inventario de Mercancías para Venta	-	-	Fondos en Garantía a Corto Plazo	-	-
Inventario de Mercancías Terminadas	-	-	Fondos en Administración a Corto Plazo	-	-
Inventario de Mercancías en Proceso de Elaboración	-	-	Fondos Contingentes a Corto Plazo	-	-
Inventario de Materias Primas, Mat. y Suministros para Producción	-	-	Fondos de Fideicomisos, Mandatos y Contratos Análogos a Corto Plazo	-	-
Bienes en Tránsito	-	-	Otros Fondos de Terceros en Garantía y/o Administración a Corto Plazo	-	-
Almacenes	-	-	Valores y Bienes en Garantía a Corto Plazo	-	-
Estimación por Pérdida o Deterioro de Activos Circulantes	-	-	Provisiones a Corto Plazo	-	-
Est. para Dan. Incalificables por Derechos a Recibir Efectivo o Equiv.	-	-	Provisión para Demandas y Juicios a Corto Plazo	-	-
Estimación por Deterioro de Inventarios	-	-	Provisión para Contingencias a Corto Plazo	-	-
Otros Activos Circulantes	-	-	Otras Provisiones a Corto Plazo	-	-
Valores en Garantía	-	-	Otros Pasivos a Corto Plazo	-	-
Bienes en Garantía (incluye depósitos de fondos)	-	-	Ingresos por Clasificar	-	-
Bienes Deriv. de Embargos, Decret., Seguros y Decisión en Pago	-	-	Recaudación por Participar	-	-
Adquisición con Fondos de Terceros	-	-	Otros Pasivos Circulantes	-	-
Total de Activos Circulantes	15,614,882	15,103,309	Total de Pasivos Circulantes	208,318	13,366,369



COORDINACIÓN ESTATAL DE PROTECCIÓN CIVIL MORELOS
Estado de Situación Financiera Detallado - LDF
Al 31 de diciembre de 2021 y al 30 de septiembre de 2022
(Cifras en Pesos)



CONCEPTO	30 de septiembre 2022	31 de diciembre 2021	CONCEPTO	30 de septiembre 2022	31 de diciembre 2021
Activo No Circulante			Pasivo No Circulante		
Inversiones Financieras a Largo Plazo	-	-	Cuentas por Pagar a Largo Plazo	-	-
Derechos a Recibir Efectivo o Equivalentes a Largo Plazo	-	-	Documentos por Pagar a Largo Plazo	-	-
Bienes Inmuebles, Infraestructura y Const. en Proceso	-	-	Deuda Pública a Largo Plazo	-	-
Bienes Muebles	43,885,683	38,779,464	Pasivos Diferidos a Largo Plazo	-	-
Activos Intangibles	10,591	10,591	Fdos. y Bienes de Terceros en Garantía y/o en Admón. a L.P.	-	-
Depreciación, Deterioro y Amortización Acumulada de Bienes	(15,396,970)	(9,617,668)	Provisiones a Largo Plazo	-	-
Activos Diferidos	-	-	Total de Pasivos No Circulantes	-	-
Estimación por Pérdida o Deterioro de Activos no Circulantes	-	-	Total del Pasivo	208,318	13,366,369
Otros Activos no Circulantes	-	-	HACIENDA PÚBLICA / PATRIMONIO		
Total de Activos No Circulantes	28,499,304	29,172,387	Hacienda Pública / Patrimonio Contribuido	14,307,185	10,912,856
Total del Activo	44,114,186	44,275,696	Aportaciones	-	-
			Donaciones de Capital	14,307,185	10,912,856
			Actualización de la Hacienda Pública / Patrimonio	-	-
			Hacienda Pública / Patrimonio Generado	29,598,683	19,996,471
			Resultados del Ejercicio (Ahorro / Desahorro)	10,543,330	5,846,175
			Resultados de Ejercicios Anteriores	19,017,557	14,112,500
			Revalúos	-	-
			Reservas	-	-
			Rectificaciones de Resultados de Ejercicios Anteriores	37,796	37,796
			Exceso o Insuficiencia en la Actualización de la Hacienda Pública / Patrimonio	-	-
			Resultado por Posición Monetaria	-	-
			Resultado por Tenencia de Activos no Monetarios	-	-
			Total Hacienda Pública / Patrimonio	43,905,868	30,909,327
			Total del Pasivo y Hacienda Pública / Patrimonio	44,114,186	44,275,696

Bajo protesta de decir verdad declaramos que los Estados Financieros y sus notas, son razonablemente correctos y son responsabilidad de mis/our.

REVISÓ

ALBERTO PERALTA RODRÍGUEZ
SUBDIRECTOR ADMINISTRATIVO

REVISÓ

J. JESÚS UBICÓN
DIRECTOR DE ADMINISTRACIÓN Y FINANZAS

AUTORIZÓ

VÍCTOR MANUEL MERCADO SALCEDO
TITULAR DE LA COORDINACIÓN ESTATAL DE PROTECCIÓN CIVIL MORELOS



COORDINACIÓN ESTATAL DE PROTECCIÓN CIVIL MORELOS
Estado de Cambios en la Situación Financiera
Del 1 de enero al 30 de septiembre de 2022
(Cifras en Pesos)



Concepto	Origen	Aplicación	Concepto	Origen	Aplicación
ACTIVO	6,329,466	6,167,956	PASIVO	-	13,158,051
Activo Circulante	550,164	1,061,737	Pasivo Circulante	-	13,158,051
Electivo y Equivalentes	-	1,061,737	Cuentas por Pagar a Corto Plazo	-	13,158,051
Derechos a Recibir Efectivo o Equivalentes	550,164	-	Documentos por Pagar a Corto Plazo	-	-
Derechos a Recibir Bienes o Servicios	-	-	Porción a Corto Plazo de la Deuda Pública a Largo Plazo	-	-
Inventarios	-	-	Titulos y Valores a Corto Plazo	-	-
Almacenes	-	-	Pasivos Diferidos a Corto Plazo	-	-
Estimación por Pérdida o Deterioro de Activos Circulantes	-	-	Fdos. y Bienes de Terceros en Garantía y/o Admón. a C. P.	-	-
Otros Activos Circulantes	-	-	Provisiones a Corto Plazo	-	-
			Otros Pasivos a Corto Plazo	-	-
Activo No Circulante	5,779,302	5,106,219	Pasivo No Circulante	-	-
Inversiones Financieras a Largo Plazo	-	-	Cuentas por Pagar a Largo Plazo	-	-
Derechos a Recibir Efectivo o Equivalentes a Largo Plazo	-	-	Documentos por Pagar a Largo Plazo	-	-
Bienes Inmuebles, Infraestructura y Constr. en Proceso	-	-	Deuda Pública a Largo Plazo	-	-
Bienes Muebles	-	5,106,219	Pasivos Diferidos a Largo Plazo	-	-
Activos Intangibles	-	-	Fdos. y Bienes de Terceros en Garantía y/o Admón. a L. P.	-	-
Depreciación, Deterioro y Amort. Acumulada de Bienes	5,779,302	-	Provisiones a Largo Plazo	-	-
Activos Diferidos	-	-			
Est. por Pérdida o Deterioro de Activos no Circulantes	-	-	HACIENDA PÚBLICA / PATRIMONIO	12,996,541	-
Otros Activos no Circulantes	-	-	Hacienda Pública / Patrimonio Contribuido	3,394,329	-
			Aportaciones	-	-
			Donaciones de Capital	3,394,329	-
			Actualización de la Hacienda Pública / Patrimonio	-	-
			Hacienda Pública / Patrimonio Generado	9,602,212	-
			Resultados del Ejercicio (Ahorro / Desahorro)	4,697,155	-
			Resultados de Ejercicios Anteriores	4,905,057	-
			Revalúos	-	-
			Reservas	-	-
			Rectificaciones de Resultados de Ejercicios Anteriores	-	-
			Exceso o Insuficiencia en la Actualización de la Hacienda Pública / Patrimonio	-	-
			Resultado por Posición Monetaria	-	-
			Resultado por Tenencia de Activos no Monetarios	-	-

Bajo protesta de decir verdad declaramos que los Estados Financieros y sus notas, son razonablemente correctos y somos responsables del error.

ELABORÓ

ALBERTO PERALTA RODRIGUEZ
SUBDIRECTOR ADMINISTRATIVO

REVISÓ

VICTOR MANUEL MERCADO SALCEDO
SECRETOR DE ADMINISTRACIÓN Y FINANZAS

AUTORIZÓ

VICTOR MANUEL MERCADO SALCEDO
TITULAR DE LA COORDINACIÓN ESTATAL DE PROTECCIÓN CIVIL MORELOS



COORDINACIÓN ESTATAL DE PROTECCIÓN CIVIL MORELOS
Estado Analítico del Activo
Del 1 de enero al 30 de septiembre de 2022
(Cifras en Pesos)



Concepto	Saldo Inicial	Cargos del Periodo	Abonos del Periodo	Saldo Final	Variación del Periodo
	1	2	3	4 = (1 + 2 - 3)	(4 - 1)
ACTIVO	44,275,696	77,214,473	77,375,983	44,114,186	(161,510)
<i>Activo Circulante</i>	<i>15,103,309</i>	<i>71,666,637</i>	<i>71,155,064</i>	<i>15,614,882</i>	<i>511,573</i>
Efectivo y Equivalentes	12,277,097	38,723,504	37,661,767	13,338,834	1,061,737
Derechos a Recibir Efectivo o Equivalentes	2,821,411	32,943,133	33,493,297	2,271,247	(550,164)
Derechos a Recibir Bienes o Servicios	4,801	-	-	4,801	-
Inventarios	-	-	-	-	-
Almacenes	-	-	-	-	-
Estimación por Pérdida o Deterioro de Activos Circulantes	-	-	-	-	-
Otros Activos Circulantes	-	-	-	-	-
<i>Activo No Circulante</i>	<i>29,172,387</i>	<i>5,547,836</i>	<i>6,220,919</i>	<i>28,499,304</i>	<i>(673,083)</i>
Inversiones Financieras a Largo Plazo	-	-	-	-	-
Derechos a Recibir Efectivo o Equivalentes a Largo Plazo	-	-	-	-	-
Bienes Inmuebles, Infraestructura y Constr. en Proceso	-	-	-	-	-
Bienes Muebles	38,779,464	5,403,938	297,719	43,885,683	5,106,219
Activos Intangibles	10,591	-	-	10,591	-
Depreciación, Deterioro y Amort. Acumulada de Bienes	(9,617,668)	143,898	5,923,200	(15,396,970)	(5,779,302)
Activos Diferidos	-	-	-	-	-
Est. por Pérdida o Deterioro de Activos no Circulantes	-	-	-	-	-
Otros Activos no Circulantes	-	-	-	-	-

Bajo protesta de decir verdad declaramos que los Estados Financieros y sus notas, son razonablemente correctos y son responsabilidad del emisor.

ELABORÓ

ALBERTO PERALTA RODRIGUEZ
SUBDIRECTOR ADMINISTRATIVO

REVISÓ

J. JESUS UNOPIERRE BELTRAN
DIRECTOR DE ADMINISTRACIÓN Y FINANZAS

AUTORIZÓ

VICTOR MANUEL MERCADO SALCEDO
TITULAR DE LA COORDINACIÓN ESTATAL DE
PROTECCIÓN CIVIL MORELOS



COORDINACIÓN ESTATAL DE PROTECCIÓN CIVIL MORELOS
Estado Analítico de la Deuda y Otros Pasivos
Del 1 de enero al 30 de septiembre de 2022
(Cifras en Pesos)



Denominación de las Deudas	Moneda de Contratación	Institución o País Acreedor	Saldo Inicial del Periodo	Saldo Final del Periodo
DEUDA PÚBLICA				
Corto Plazo				
Deuda Interna	Pesos		-	-
Instituciones de Crédito			-	-
Títulos y Valores			-	-
Arrendamientos Financieros			-	-
Deuda Externa	Pesos		-	-
Organismos Financieros Internacionales			-	-
Deuda Bilateral			-	-
Títulos y Valores			-	-
Arrendamientos Financieros			-	-
Subtotal a Corto Plazo			-	-
Largo Plazo				
Deuda Interna	Pesos		-	-
Instituciones de Crédito			-	-
Títulos y Valores			-	-
Arrendamientos Financieros			-	-
Deuda Externa	Pesos		-	-
Organismos Financieros Internacionales			-	-
Deuda Bilateral			-	-
Títulos y Valores			-	-
Arrendamientos Financieros			-	-
Subtotal a Largo Plazo			-	-
Otros Pasivos			13,366,369	208,318
Total Deuda y Otros Pasivos			13,366,369	208,318

Bajo protesta de decir verdad declaramos que los Estados Financieros y sus notas, son razonablemente correctos y son responsabilidad del emisor.

ELABORÓ

ALBERTO PERALTA RODRIGUEZ
SUBDIRECTOR ADMINISTRATIVO

REVISÓ

J. JESÚS URISTEQUI BELTRÁN
DIRECTOR DE ADMINISTRACIÓN Y FINANZAS

AUTORIZÓ

VICTOR MANUEL MERCADO SALCEDO
TITULAR DE LA COORDINACIÓN ESTATAL DE
PROTECCIÓN CIVIL MORELOS



COORDINACIÓN ESTATAL DE PROTECCIÓN CIVIL MORELOS
Informe Analítico de la Deuda Pública y Otros Pasivos - LDF
Del 1 de enero al 30 de septiembre de 2022
 (Cifras en Pesos)



Denominación de la Deuda Pública y Otros Pasivos	Saldo al 31 de Diciembre de 2021	Disposiciones del Periodo	Amortizaciones del Periodo	Revaluaciones, Reclasificaciones y Otros Ajustes	Saldo Final del Periodo	Pago de Intereses del Periodo	Pago de Comisiones y demás costos asociados durante el Periodo
Deuda Pública	-	-	-	-	-	-	-
Corto Plazo	-	-	-	-	-	-	-
Instituciones de Crédito	-	-	-	-	-	-	-
Títulos y Valores	-	-	-	-	-	-	-
Arrendamientos Financieros	-	-	-	-	-	-	-
Largo Plazo	-	-	-	-	-	-	-
Instituciones de Crédito	-	-	-	-	-	-	-
Títulos y Valores	-	-	-	-	-	-	-
Arrendamientos Financieros	-	-	-	-	-	-	-
Otros Pasivos	13,366,369	-	-	-	208,318	-	-
Total de la Deuda Pública y Otros Pasivos	13,366,369	-	-	-	208,318	-	-
Deuda Contingente¹ (Informativa)	-	-	-	-	-	-	-
Deuda Contingente 1	-	-	-	-	-	-	-
Deuda Contingente 2	-	-	-	-	-	-	-
Deuda Contingente xx	-	-	-	-	-	-	-
Valor de Instrumentos Bono Cupón Cero²	-	-	-	-	-	-	-
Instrumento Bono Cupón Cero 1	-	-	-	-	-	-	-
Instrumento Bono Cupón Cero 2	-	-	-	-	-	-	-
Instrumento Bono Cupón Cero 3	-	-	-	-	-	-	-

1. Se refiere a cualquier financiamiento sin fuente o garantía de pago definida, que sea asumida de manera solidaria o subsidiaria por las Entidades Federativas con sus Municipios, organismos descentralizados y empresas de participación estatal mayoritaria y fiduciarias, locales o municipales, y por los Municipios con sus respectivos organismos descentralizados y empresas de participación municipal mayoritaria.
2. Se refiere al valor del Bono Cupón Cero que respalda el pago de los créditos asociados al mismo (Activos).

Obligaciones a Corto Plazo	Monto Contratado	Plazo Pactado	Tasa de Interés	Comisiones y Costos Relacionados	Tasa Efectiva
Obligaciones a Corto Plazo (Informativa)					
Crédito 1	-	-	-	-	-
Crédito 2	-	-	-	-	-
Crédito xx	-	-	-	-	-

Esta proforma de datos verídicos declaramos que los Cuentos Financieros a sus notas, son razonablemente correctos, en fecha y cantidad de pesos:

ALBERTO PENALANDA RODRÍGUEZ
 DIRECTOR ADMINISTRATIVO

J. ALBERTO RODRÍGUEZ
 DIRECTOR GENERAL DE FIDUCIARÍA Y FINANZAS

VÍCTOR MUÑOZ, ANTONIO OLIVERO
 TITULAR DE LA COORDINACIÓN ESTATAL DE PROTECCIÓN CIVIL MORELOS



COORDINACIÓN ESTATAL DE PROTECCIÓN CIVIL MORELOS
Informe Analítico de Obligaciones Diferentes de Financiamientos - LDF
Del 1 de enero al 30 de septiembre de 2022
(Cifras en Pesos)



Denominación de las Obligaciones Diferentes de Financiamiento	Fecha del Contrato	Fecha de inicio de operación del proyecto	Fecha de vencimiento	Monto de la inversión pactado	Plazo pactado	Monto promedio mensual del pago de la contraprestación	Monto promedio mensual del pago de la contraprestación correspondiente al pago de inversión	Monto pagado de la inversión al 30 de septiembre de 2022	Monto pagado de la inversión actualizado al 30 de septiembre de 2022	Saldo pendiente por pagar de la inversión al 30 de septiembre de 2022
Asociaciones Público Privadas (APP 's)				-		-	-	-	-	-
APP 1				-		-	-	-	-	-
APP 2				-		-	-	-	-	-
APP 3				-		-	-	-	-	-
APP xx				-		-	-	-	-	-
Otros Instrumentos				-		-	-	-	-	-
Otro Instrumento 1				-		-	-	-	-	-
Otro Instrumento 2				-		-	-	-	-	-
Otro Instrumento 3				-		-	-	-	-	-
Otro Instrumento xx				-		-	-	-	-	-
Total de Obligaciones Diferentes de Financiamiento				-		-	-	-	-	-

NO APLICA

Bajo protesta de decir verdad declaramos que los Estados Financieros y sus notas, son razonablemente correctos y son responsabilidad del emisor.

ELABORÓ

ALBERTO PERALTA RODRIGUEZ
 SUBDIRECTOR ADMINISTRATIVO

REVISÓ

JESÚS URIOSTE BELTRÁN
 DIRECTOR DE ADMINISTRACIÓN Y FINANZAS

AUTORIZÓ

VÍCTOR MANUEL MERCADO SALCEDO
 TITULAR DE LA COORDINACIÓN ESTATAL DE PROTECCIÓN CIVIL MORELOS



COORDINACIÓN ESTATAL DE PROTECCIÓN CIVIL MORELOS
Estado de Variación en la Hacienda Pública
Del 1 de enero al 30 de septiembre de 2022
(Cifras en Pesos)



Concepto	Hacienda Pública/Patrimonio Contribuido	Hacienda Pública/Patrimonio Generado de Ejercicios Anteriores	Hacienda Pública/Patrimonio Generado del Ejercicio	Exceso o Insuficiencia en la Actualización de la Hacienda Pública / Patrimonio	TOTAL
Hacienda Pública / Patrimonio Contribuido Neto de 2021	10,912,856	-	-	-	10,912,856
Aportaciones	-	-	-	-	-
Donaciones de Capital	10,912,856	-	-	-	10,912,856
Actualización de la Hacienda Pública / Patrimonio	-	-	-	-	-
Hacienda Pública / Patrimonio Generado Neto de 2021	-	14,150,296	5,846,175	-	19,996,471
Resultados del Ejercicio (Ahorro / Desahorro)	-	-	5,846,175	-	5,846,175
Resultados de Ejercicios Anteriores	-	14,112,500	-	-	14,112,500
Revalúos	-	-	-	-	-
Reservas	-	-	-	-	-
Rectificaciones de Resultados de Ejercicios Anteriores	-	37,796	-	-	37,796
Exceso o Insuficiencia en la Actualización de la Hacienda Pública / Patrimonio Neto de 2021	-	-	-	-	-
Resultado por Posición Monetaria	-	-	-	-	-
Resultado por Tenencia de Activos no Monetarios	-	-	-	-	-
Hacienda Pública / Patrimonio Neto Final de 2021	10,912,856	14,150,296	5,846,175	-	30,909,327
Cambios en la Hacienda Pública / Patrimonio Contribuido Neto de 2022	3,394,329	-	-	-	3,394,329
Aportaciones	-	-	-	-	-
Donaciones de Capital	3,394,329	-	-	-	3,394,329
Actualización de la Hacienda Pública / Patrimonio	-	-	-	-	-
Variaciones de la Hacienda Pública / Patrimonio Generado Neto de 2022	-	4,905,057	4,697,155	-	9,602,212
Resultados del Ejercicio (Ahorro / Desahorro)	-	-	10,543,330	-	10,543,330
Resultados de Ejercicios Anteriores	-	4,905,057	(5,846,175)	-	(941,118)
Revalúos	-	-	-	-	-
Reservas	-	-	-	-	-
Rectificaciones de Resultados de Ejercicios Anteriores	-	-	-	-	-
Cambios en el Exceso o Insuficiencia en la Actualización de la Hacienda Pública / Patrimonio Neto de 2022	-	-	-	-	-
Resultado por Posición Monetaria	-	-	-	-	-
Resultado por Tenencia de Activos no Monetarios	-	-	-	-	-
Hacienda Pública / Patrimonio Neto Final de 2022	14,307,185	19,055,353	10,543,330	-	43,905,868

Bajo protesta de decir verdad declaramos que los Estados Financieros y sus notas, son razonablemente correctos y son responsabilidad del emisor.

ELABORÓ

ALBERTO PERALTA RODRIGUEZ
SUBDIRECTOR ADMINISTRATIVO

REVISÓ

JESÚS LINDSTRÖM DEL TRÁNSITO
DIRECTOR DE ADMINISTRACIÓN Y FINANZAS

AUTORIZÓ

VICTOR MANUEL MERCADO SALCEDO
TITULAR DE LA COORDINACIÓN ESTATAL DE PROTECCIÓN CIVIL MORELOS



COORDINACIÓN ESTATAL DE PROTECCIÓN CIVIL MORELOS
Estado de Flujos de Efectivo
Del 1 de enero al 30 de septiembre de 2021 y 2022
(Cifras en Pesos)



Concepto	2022	2021	Concepto	2022	2021
Flujos de Efectivo de las Actividades de Operación			Flujos de Efectivo de las Actividades de Inversión		
Origen	32,156,796	29,150,276	Origen	6,329,466	-
Impuestos	-	-	Bienes Inmuebles, Infraestructura y Construcciones en Proceso	-	-
Cuotas y Aportaciones de Seguridad Social	-	-	Bienes Muebles	-	-
Contribuciones de Mejoras	-	-	Otros Orígenes de Inversión	6,329,466	-
Derechos	-	-	Aplicación	15,811,059	19,213,123
Productos	-	-	Bienes Inmuebles, Infraestructura y Construcciones en Proceso	-	-
Aprovechamientos	-	-	Bienes Muebles	5,106,219	5,124,811
Ingresos por Venta de Bienes y Prestación de Servicios	-	-	Otras Aplicaciones de Inversión	10,704,840	14,088,312
Participaciones, Aportaciones, Convenios, Incentivos Derivados de la Colaboración Fiscal y Fondos Distintos de Aportaciones	-	-			
Transferencias, Asignaciones, Subsidios y Subvenciones, y Pensiones y Jubilaciones	32,149,834	29,116,661	Flujos Netos de Efectivo por Actividades de Inversión	(9,481,593)	(19,213,123)
Otros Orígenes de Operación	6,962	33,615	Flujo de Efectivo de las Actividades de Financiamiento		
Aplicación	21,613,466	18,574,642	Origen	-	-
Servicios Personales	11,434,054	9,872,023	Endeudamiento Neto	-	-
Materiales y Suministros	2,849,099	1,201,786	Interno	-	-
Servicios Generales	1,788,879	3,386,443	Externo	-	-
Transf. Internas y Asignaciones al Sector Público	-	-	Otros Orígenes de Financiamiento	-	-
Transferencias al resto del Sector Público	-	-	Aplicación	-	-
Subsidios y Subvenciones	-	-	Servicios de la Deuda	-	-
Ayudas Sociales	-	-	Interno	-	-
Pensiones y Jubilaciones	331,864	267,597	Externo	-	-
Transf. a Fideicomisos, Mandatos y Contratos Análogos	-	-	Otras Aplicaciones de Financiamiento	-	-
Transferencias a la Seguridad Social	-	-			
Donativos	-	-	Flujos Netos de Efectivo por Actividades de Financiamiento	-	-
Transferencias al Exterior	-	-	Incremento/Disminución Neta en el Efectivo y Equivalentes al Efectivo	1,061,737	(8,637,489)
Participaciones	-	-	Efectivo y Equivalentes al Efectivo al Inicio del Ejercicio	12,277,097	10,732,889
Aportaciones	-	-	Efectivo y Equivalentes al Efectivo al Final del Ejercicio	13,338,834	2,095,400
Convenios	-	-			
Otras Aplicaciones de Operación	5,209,570	3,846,793			
Flujos Netos de Efectivo por Actividades de Operación	10,543,330	10,575,634			

Bajo protesta de decir verdad declaramos que los Estados Financieros y sus notas, son razonablemente correctos y son responsabilidad del emisor.



PROTECCIÓN CIVIL
MORELOS

Notas a los estados financieros

CUENTA PÚBLICA | 2022
COORDINACIÓN ESTATAL DE PROTECCIÓN CIVIL MORELOS
ENERO - SEPTIEMBRE



a) NOTAS DE DESGLOSE

l) NOTAS AL ESTADO DE SITUACIÓN FINANCIERA:

ACTIVO

EFFECTIVO Y EQUIVALENTES

1. Los fondos con afectación específica, el tipo y monto de los mismos se integra de la siguiente manera:
 - Cuentas bancarias específicas, para el manejo y custodia de recursos federales:

COORDINACIÓN ESTATAL DE PROTECCIÓN CIVIL MORELOS			
RELACIÓN DE CUENTAS BANCARIAS PRODUCTIVAS ESPECÍFICAS			
AL 30 DE SEPTIEMBRE DE 2022			
Clave	Fondo, Programa o Convenio	Datos de la Cuenta Bancaria	
		Institución Bancaria	Número de Cuenta

Al cierre del periodo no se cuentan con cuentas bancarias de recursos federales



- Cuentas bancarias generales con saldos al final del periodo.

**COORDINACIÓN ESTATAL DE PROTECCIÓN CIVIL
MORELOS**

SALDOS AL 30 DE SEPTIEMBRE DE 2022
BANCOS

		SEPTIEMBRE 2022
1112	BANCOS/TESORERÍA	13,338,834.43
1112-001	RECURSOS ESTATALES	13,338,834.43
1112-001-004	2022	13,338,834.43
1112-001-004-0001	22000768184 GASTO CORRIENTE SANTANDER	14,117.77
1112-001-004-0002	65509055971 PRESUPUESTO APROBADO SANTANDER	12,004,611.52
1112-001-004-0003	2000768167 SERVICIOS PERSONALES SANTANDER	562,342.21
1112-001-004-0004	22000768170 INGRESOS PROPIOS SANTANDER	757,762.93

- **Fondos con afectación específica**
Este ente no maneja Fondos de afectación específica.

Inversiones financieras

- Este ente no maneja inversiones financieras.

DERECHOS A RECIBIR EFECTIVO Y EQUIVALENTES Y BIENES O SERVICIOS

2. El Ente no cuenta en sus registros con contribuciones pendientes de cobro y/o por recuperar de hasta cinco ejercicios anteriores, asimismo no se tienen registros de montos sujetos a algún tipo de juicio con una antigüedad mayor a la señalada.

Relación de cuentas por cobrar:

Al 30 de septiembre de 2022

1122	CUENTAS POR COBRAR A CORTO PLAZO	2,170,920.55
1122-001	RECURSOS ESTATALES	2,078,762.34
1122-001-001	GOBIERNO DEL ESTADO DE MORELOS	2,078,762.34
1122-001-001-0001	SERVICIOS PERSONALES	2,078,762.34
1122-91	TRANSFERENCIAS Y ASIGNACIONES	92,158.21
1122-91-001	RECURSOS ESTATALES	92,158.21
1122-91-001-001	GOBIERNO DEL ESTADO DE MORELOS	92,158.21



1122-91-001-001-0002	MATERIALES Y SUMINISTROS	38,533.95
1122-91-001-001-0003	SERVICIOS GENERALES	53,624.26
1123	DEUDORES DIVERSOS POR COBRAR A CORTO PLAZO	80,098.61
1123-001	RECURSOS ESTATALES	80,098.61
1123-001-100	FUNCIONARIOS DE LA CEPCM	57,483.85
1123-001-100-0005	VANESA SARAHI VELAZQUEZ	37,186.56
1123-001-100-0008	CATALINO URIÓSTEGUI BELTRÁN	9,011.86
1123-001-100-0010	SABÁS CORTÉS BALDÓN	11,285.43
1123-001-200	VARIOS	22,614.76
1123-001-200-0001	BANORTE	22,011.56
1123-001-200-0006	SANTANDER	603.20
1129	OTROS DERECHOS A RECIBIR EFECTIVO O EQUIVALENTES A CORTO PLAZO	20,228.27
1129-001	RECURSOS ESTATALES	20,228.27
1129-001-001	RETENCIONES DE IMPUESTOS	15,053.57
1129-001-001-0001	IMPUESTO SOBRE LA RENTA - ISR	15,053.57
1129-001-002	SUBSIDIOS	5,174.70
1129-001-002-0001	SUBSIDIO PARA EL EMPLEO	5,174.70

Antigüedad de saldos cuentas por cobrar

Análisis de cuentas por cobrar de manera agrupada por tipo y con una desagregación por su vencimiento en días a 90, 180, menor o igual a 365 y mayor a 365:

		MENOS DE 90 DÍAS	90 DÍAS	180 DÍAS	365 DÍAS	TOTAL
1122	CUENTAS POR COBRAR A CORTO PLAZO	-	92,158.21	-	2,078,762.34	2,170,920.55
1122-001	RECURSOS ESTATALES	-	-	-	2,078,762.34	2,078,762.34
1122-001-001	GOBIERNO DEL ESTADO DE MORELOS	-	-	-	2,078,762.34	2,078,762.34
1122-001-001-0001	SERVICIOS PERSONALES	-	-	-	2,078,762.34	2,078,762.34
1122-91	Transferencias y Asignaciones	-	92,158.21	-	-	92,158.21
1122-91-001	RECURSOS ESTATALES	-	92,158.21	-	-	92,158.21
1122-91-001-001	GOBIERNO DEL ESTADO DE MORELOS	-	92,158.21	-	-	92,158.21
1122-91-001-001-0002	MATERIALES Y SUMINISTROS	-	38,533.95	-	-	38,533.95
1122-91-001-001-0003	SERVICIOS GENERALES	-	53,624.26	-	-	53,624.26
1123	DEUDORES DIVERSOS POR COBRAR A CORTO PLAZO	58,087.05	-	-	22,011.56	80,098.61



1123-001	RECURSOS ESTATALES	-	-	22,011.56	80,098.61
		58,087.05			
1123-001-100	FUNCIONARIOS DE LA CEPCM	-	-	-	57,483.85
		57,483.85			
1123-001-100-0005	VANESA SARAHI VELAZQUEZ				37,186.56
		37,186.56			
1123-001-100-0008	CATALINO URIÓSTEGUI BELTRÁN				9,011.86
		9,011.86			
1123-001-100-0010	SABÁS CORTÉS BALDÓN				11,285.43
		11,285.43			
1123-001-200	VARIOS	-	-	22,011.56	22,614.76
		603.20			
1123-001-200-0001	BANORTE			22,011.56	22,011.56
1123-001-200-0006	SANTANDER				603.20
		603.20			
1129	OTROS DERECHOS A RECIBIR EFECTIVO O EQUIVALENTES A CORTO PLAZO	-	-	15,053.57	20,228.27
		5,174.70			
1129-001	RECURSOS ESTATALES	-	-	15,053.57	20,228.27
		5,174.70			
1129-001-001	RETENCIONES DE IMPUESTOS	-	-	15,053.57	15,053.57
1129-001-001-0001	IMPUESTO SOBRE LA RENTA - ISR			15,053.57	15,053.57
1129-001-002	SUBSIDIOS	-	-	-	5,174.70
		5,174.70			
1129-001-002-0001	SUBSIDIO PARA EL EMPLEO				5,174.70
		5,174.70			

Las cuentas por cobrar registradas en el rubro de derechos a recibir efectivo o equivalentes a largo plazo corresponden a aquellas que se encuentran en proceso jurídico para su recuperación, situación que no se ha dado.

BIENES DISPONIBLES PARA SU TRANSFORMACIÓN O CONSUMO (INVENTARIOS)

3. La Coordinación Estatal de Protección Civil Morelos no realiza procesos de transformación y/o elaboración de bienes.

ALMACÉN

El Ente, no cuenta con Almacén de materiales, sólo con un espacio en donde se resguarda lo que las unidades administrativas solicitan para su consumo inmediato.

5. Método de valuación del almacén

No se aplica método de valuación alguno al inventario de acuerdo con lo explicado en el punto anterior.

INVERSIONES FINANCIERAS

6. El Ente no cuenta con Inversiones Financieras que se consideren fideicomisos.

7. No se cuenta con registro de saldos de Inversiones Financieras. No se realizan inversiones.



BIENES MUEBLES, INMUEBLES E INTANGIBLES

8. Se informa de manera agrupada por cuenta, los rubros de Bienes Muebles.

COORDINACIÓN ESTATAL DE PROTECCIÓN CIVIL MORELOS

SALDOS AL 30 DE SEPTIEMBRE DE 2022

BIENES MUEBLES

1240	BIENES MUEBLES	43,885,682.99
1241	MOBILIARIO Y EQUIPO DE ADMINISTRACIÓN	2,600,807.52
1241-1	Muebles de Oficina y Estantería	553,629.27
1241-1-100	RECURSOS ESTATALES	553,629.27
1241-1-100-0511	MUEBLES DE OFICINA Y ESTANTERÍA	553,629.27
1241-2	Muebles, Excepto de Oficina y Estantería	6,264.00
1241-2-100	RECURSOS ESTATALES	6,264.00
1241-2-100-0512	MUEBLES, EXCEPTO DE OFICINA Y ESTANTERÍA	6,264.00
1241-3	Equipo de Cómputo y de Tecnologías de la Información	2,027,789.00
1241-3-100	RECURSOS ESTATALES	2,027,789.00
1241-3-100-0515	EQUIPO DE CÓMPUTO Y DE TECNOLOGÍAS DE LA INFORMACIÓN	2,027,789.00
1241-9	Otros Mobiliarios y Equipos de Administración	13,125.25
1241-9-100	RECURSOS ESTATALES	13,125.25
1241-9-100-0519	OTROS MOBILIARIOS Y EQUIPOS DE ADMINISTRACIÓN	13,125.25
1242	MOBILIARIO Y EQUIPO EDUCACIONAL Y RECREATIVO	1,117,710.81
1242-1	Equipos y Aparatos Audiovisuales	49,945.10
1242-1-100	RECURSOS ESTATALES	49,945.10
1242-1-100-0521	EQUIPOS Y APARATOS AUDIOVISUALES	589,136.34
1242-3	Cámaras Fotográficas y de Video	589,136.34
1242-3-100	RECURSOS ESTATALES	589,136.34
1242-3-100-0523	CÁMARAS FOTOGRÁFICAS Y DE VIDEO	589,136.34
1242-9	RECURSOS ESTATALES	478,629.37
1242-9-100	OTRO MOBILIARIO Y EQUIPO EDUCACIONAL Y RECREATIVO	478,629.37
1242-9-100-0529	EQUIPO E INSTRUMENTAL MÉDICO Y DE LABORATORIO	478,629.37
1243	EQUIPO E INSTRUMENTAL MÉDICO Y DE LABORATORIO	86,768.00
1243-1	Equipo Médico y de Laboratorio	86,768.00
1242-1-100	RECURSOS ESTATALES	49,945.10
1242-1-100-0521	EQUIPOS Y APARATOS AUDIOVISUALES	49,945.10
1244	VEHÍCULOS Y EQUIPO DE TRANSPORTE	22,116,821.21
1244-1	vehículos y equipo terrestre	21,537,593.77



1244-1-100	RECURSOS ESTATALES	21,537,593.77
1244-1-100-0541	VEHÍCULOS Y EQUIPO TERRESTRE	21,537,593.77
1244-9	Otros Equipos de Transporte	579,227.44
1244-9-100	RECURSOS ESTATALES	579,227.44
1244-9-100-0549	OTROS EQUIPOS DE TRANSPORTE	579,227.44
1246	MAQUINARIA, OTROS EQUIPOS Y HERRAMIENTAS	17,963,575.45
1246-3	Maquinaria y Equipo de Construcción	3,394,329.36
1246-3-100	RECURSOS ESTATALES	3,394,329.36
1246-3-100-0563	MAQUINARIA Y EQUIPO DE CONSTRUCCIÓN	3,394,329.36
1246-4	Sistemas de Aire Acondicionado, Calefacción y de Refrigeración Industrial y Comercial	124,731.25
1246-4-100	RECURSOS ESTATALES	124,731.25
1246-4-100-0564	SISTEMAS DE AIRE ACONDICIONADO, CALEFACCIÓN Y DE REFRIGERACIÓN INDUSTRIAL Y COMERCIAL	124,731.25
1246-5	Equipo de Comunicación y Telecomunicación	12,340,444.24
1246-5-100	RECURSOS ESTATALES	12,340,444.24
1246-5-100-0565	EQUIPO DE COMUNICACIÓN Y TELECOMUNICACIÓN	12,340,444.24
1246-6	Equipos de Generación Eléctrica, Aparatos y Accesorios Eléctricos	125,705.36
1246-6-100	RECURSOS ESTATALES	125,705.36
1246-6-100-0566	EQUIPOS DE GENERACIÓN ELÉCTRICA, APARATOS Y ACCESORIOS ELÉCTRICOS	125,705.36
1246-7	Herramientas y Máquinas-Herramienta	1,882,661.26
1246-7-100	RECURSOS ESTATALES	1,882,661.26
1246-7-100-0567	HERRAMIENTAS Y MÁQUINAS-HERRAMIENTA	1,882,661.26
1246-9	Otros Equipos	95,703.98
1246-9-100	RECURSOS ESTATALES	95,703.98
1246-9-100-0569	OTROS EQUIPOS	95,703.98
1250	ACTIVOS INTANGIBLES	10,590.80
1251	SOFTWARE	10,590.80
1251-001	SOFTWARE NÓMINA	10,590.80
1251-001-100	RECURSOS ESTATALES	10,590.80
1251-001-100-0591	SOFTWARE NOI	10,590.80

El monto de la depreciación del ejercicio y la acumulada, tasas aplicadas:

COORDINACIÓN ESTATAL DE PROTECCIÓN CIVIL MORELOS



MONTO DE LA DEPRECIACIÓN ACUMULADA Y DEL EJERCICIO Y TASAS APLICADAS

AL 30 DE SEPTIEMBRE DE 2022

CUENTA CONTABLE	NOMBRE DE LA CUENTA	TASA DE DEPRECIACIÓN ANUAL	DEPRECIACIÓN DEL EJERCICIO 2022	DEPRECIACIÓN ACUMULADA AL 30 DE SEPTIEMBRE DE 2022
1260	DEPRECIACIÓN, DETERIORO Y AMORTIZACIÓN ACUMULADA DE BIENES		5,923,200.34	15,396,969.99
1263	DEPRECIACIÓN ACUMULADA DE BIENES MUEBLES		5,923,200.34	15,396,969.99
1263-100	RECURSOS ESTATALES		5,923,200.34	15,396,969.99
1263-100-511	MUEBLES DE OFICINA Y ESTANTERÍA	10.00%	41,520.60	153,290.26
1263-100-511-0001	MUEBLES DE OFICINA		37,730.16	139,868.72
1263-100-511-0002	ESTANTERÍA		3,790.44	13,421.54
1263-100-512	MUEBLES, EXCEPTO DE OFICINA Y ESTANTERÍA	10.00%	469.80	1,774.76
1263-100-512-0001	MUEBLES, EXCEPTO DE OFICINA Y ESTANTERÍA		469.80	1,774.76
1263-100-515	EQUIPO DE CÓMPUTO Y DE TECNOLOGÍAS DE LA INFORMACIÓN	33.30%	504,304.56	1,864,630.31
1263-100-515-0001	EQUIPO DE CÓMPUTO Y DE TECNOLOGÍAS DE LA INFORMACIÓN		504,304.56	1,864,630.31
1263-100-519	OTROS MOBILIARIOS Y EQUIPOS DE ADMINISTRACIÓN	10.00%	984.24	3,810.49
1263-100-519-0001	OTROS MOBILIARIOS Y EQUIPOS DE ADMINISTRACIÓN		984.24	3,810.49
1263-100-521	EQUIPOS Y APARATOS AUDIOVISUALES	33.30%	12,486.24	47,170.31
1263-100-521-0001	EQUIPOS Y APARATOS AUDIOVISUALES		12,486.24	47,170.31
1263-100-523	CÁMARAS FOTOGRÁFICAS Y DE VIDEO	33.30%	147,284.37	579,729.65
1263-100-523-0001	CÁMARAS FOTOGRÁFICAS Y DE VIDEO		147,284.37	579,729.65
1263-100-529	OTRO MOBILIARIO Y EQUIPO EDUCACIONAL Y RECREATIVO	20.00%	71,794.35	271,223.15
1263-100-529-0001	OTRO MOBILIARIO Y EQUIPO EDUCACIONAL Y RECREATIVO		71,794.35	271,223.15



1263-100-532	EQUIPO E INSTRUMENTAL MÉDICO Y DE LABORATORIO	20.00%	13,015.17	41,937.79
1263-100-532-0001	EQUIPO E INSTRUMENTAL MÉDICO Y DE LABORATORIO		13,015.17	41,937.79
1263-100-541	AUTOMÓVILES Y EQUIPO TERRESTRE	20.00%	2,990,035.87	9,642,015.40
1263-100-541-0001	AUTOMÓVILES Y EQUIPO TERRESTRE		2,990,035.87	9,642,015.40
1263-100-549	OTROS EQUIPOS DE TRANSPORTE	20.00%	86,884.02	299,267.28
1263-100-549-0001	OTROS EQUIPOS DE TRANSPORTE		86,884.02	299,267.28
1263-100-553	MAQUINARIA Y EQUIPO DE CONSTRUCCIÓN	10.00%	961,726.71	961,726.71
1263-100-553-0001	MAQUINARIA Y EQUIPO DE CONSTRUCCIÓN		961,726.71	961,726.71
1263-100-564	SISTEMAS DE AIRE ACONDICIONADO, CALEFACCIÓN Y DE REFRIGERACIÓN INDUSTRIAL Y COMERCIAL	10.00%	9,354.87	33,604.02
1263-100-564-0001	SISTEMAS DE AIRE ACONDICIONADO, CALEFACCIÓN Y DE REFRIGERACIÓN INDUSTRIAL Y COMERCIAL		9,354.87	33,604.02
1263-100-565	EQUIPO DE COMUNICACIÓN Y TELECOMUNICACIÓN	10.00%	925,533.54	1,010,178.55
1263-100-565-0001	EQUIPO DE COMUNICACIÓN Y TELECOMUNICACIÓN		925,533.54	1,010,178.55
1263-100-566	EQUIPOS DE GENERACIÓN ELÉCTRICA, APARATOS Y ACCESORIOS ELÉCTRICOS	10.00%	9,427.86	35,616.41
1263-100-566-0001	EQUIPOS DE GENERACIÓN ELÉCTRICA, APARATOS Y ACCESORIOS ELÉCTRICOS		9,427.86	35,616.41
1263-100-567	HERRAMIENTAS Y MÁQUINAS-HERRAMIENTA	10.00%	141,200.28	424,771.13
1263-100-567-0001	HERRAMIENTAS Y MÁQUINAS-HERRAMIENTA		141,200.28	424,771.13
1263-100-569	OTROS EQUIPOS	10.00%	7,177.86	26,223.77
1263-100-569-0001	OTROS EQUIPOS		7,177.86	26,223.77

- El método de depreciación y los criterios de aplicación de los bienes son:

Método de depreciación

Depreciación. - Es la distribución sistemática del costo de adquisición de un activo a lo largo de su vida útil.

Deterioro Es el importe de un activo que excede el valor en libros a su costo de reposición.



El método de depreciación aplicado por el ente es el de Línea recta:

Costo de adquisición representa el 100%

$$100\% = \frac{\% \text{ de depreciación}}{\text{Años de Vida Útil}}$$

Cálculo de la depreciación:

$$(\text{Costo de adquisición}) \times (\% \text{ de depreciación}) = \text{Depreciación anual} / 12 = \text{Depreciación mensual}$$

Los activos fijos adquiridos hasta 2015 se encuentran revaluados al cierre de ese ejercicio fiscal.

Criterios

El monto de la depreciación como la amortización se registra en los gastos del período, con el objetivo de conocer el gasto patrimonial, por el servicio que está dando el activo, lo cual redundará en una estimación adecuada de la utilidad y en una cuenta complementaria de activo como depreciación o amortización acumulada, a efecto de poder determinar el valor neto o el monto por depreciar o amortizar restante.

La depreciación correspondiente se efectuará en el por ciento que represente el número de meses completos del ejercicio en los que el bien haya sido utilizado por el Ente, respecto de doce meses, inclusive en el que se termine su deducción.

Las inversiones empezarán a depreciarse, a partir del mes siguiente al de su adquisición.

9. Se informará de manera agrupada por cuenta, los rubros de activos intangibles y diferidos, su monto y naturaleza, amortización del ejercicio, amortización acumulada, tasa y método aplicados.

Un activo intangible representa el monto de derechos por el uso de activos de propiedad industrial, comercial, intelectual y otros.

COORDINACIÓN ESTATAL DE PROTECCIÓN CIVIL MORELOS

ACTIVOS INTANGIBLES

Al 30 de septiembre de 2022

1250	ACTIVOS INTANGIBLES	10,590.80
1251	SOFTWARE	10,590.80
1251-001	SOFTWARE NÓMINA	10,590.80
1251-001-100	RECURSOS ESTATALES	10,590.80
1251-001-100-0591	SOFTWARE NOI	10,590.80

ESTIMACIONES Y DETERIOROS

10. Criterios utilizados para la determinación de estimaciones y deterioros.

A la fecha la Coordinación no tiene saldos que puedan considerarse de difícil cobro.



OTROS ACTIVOS

11. El ente no puede informar de característica cualitativas en el activo que impacten significativamente su situación financiera.



PASIVO

CUENTAS POR PAGAR A CORTO PLAZO

1. Antigüedad de saldos Cuentas por Pagar

Se presenta relación de las cuentas y documentos por pagar en una desagregación por su vencimiento en días a 90, 180, menor o igual a 365 y mayor a 365.

		MENOS DE 90 DÍAS	90 DÍAS	180 DÍAS	365 DÍAS	TOTAL
2000	PASIVO	208,318.44				208,318.44
2100	PASIVO CIRCULANTE	208,318.44				208,318.44
2110	CUENTAS POR PAGAR A CORTO PLAZO	208,318.44				208,318.44
2111	SERVICIOS PERSONALES POR PAGAR A CORTO PLAZO	61,873.55	-	-	-	61,873.55
2111-1	Remuneración por pagar al Personal de carácter permanente a CP	42,420.80	-	-	-	42,420.80
2111-1-100	RECURSOS ESTATALES	42,420.80	-	-	-	42,420.80
2111-1-100-1131	SUELDOS BASE AL PERSONAL PERMANENTE	42,420.80				42,420.80
2111-4	Seguridad Social y Seguros por pagar a CP	19,452.75	-	-	-	19,452.75
2111-4-100	RECURSOS ESTATALES	19,452.75	-	-	-	19,452.75
2111-4-100-0001	CUOTAS OBRERAS IMSS	19,452.75				19,452.75
2117	RETENCIONES Y CONTRIBUCIONES POR PAGAR A CORTO PLAZO	146,444.89	-	-	-	146,444.89
2117-100	RECURSOS ESTATALES	146,444.89	-	-	-	146,444.89
2117-100-001	IMPUESTO SOBRE LA RENTA - ISR	126,096.31	-	-	-	126,096.31
2117-100-001-0001	ISR POR SUELDOS Y SALARIOS	117,829.43				117,829.43
2117-100-001-0002	ISR RETENIDO ARRENDAMIENTO	4,000.00				4,000.00
2117-100-001-0003	IVA RETENIDO ARRENDAMIENTO	4,266.88				4,266.88
2117-100-002	SINDICATO	453.58	-	-	-	453.58
2117-100-002-0001	CUOTAS DE AGREMIADOS	387.58				387.58
2117-100-002-0003	FONDO AUXILIAR GASTOS FUNERARIOS	66.00				66.00
2117-100-004	IMPUESTOS ESTATALES	19,895.00	-	-	-	19,895.00
2117-100-004-0001	IMPUESTO SOBRE NÓMINAS	19,895.00				19,895.00



2.- El ente no cuenta con recursos localizados en Fondos de Bienes de Terceros en Administración y/o Garantía a corto y largo plazo.

3.- Las cuentas del pasivo del ente se integran de la siguiente manera:

COORDINACIÓN ESTATAL
DE PROTECCIÓN CIVIL MORELOS
SALDOS AL 30 DE SEPTIEMBRE DE 2022

		TOTAL
2000	PASIVO	208,318.44
2100	PASIVO CIRCULANTE	208,318.44
2110	CUENTAS POR PAGAR A CORTO PLAZO	208,318.44
2111	SERVICIOS PERSONALES POR PAGAR A CORTO PLAZO	61,873.55
2111-1	Remuneración por pagar al Personal de carácter permanente a CP	42,420.80
2111-1-100	RECURSOS ESTATALES	42,420.80
2111-1-100-1131	SUELDOS BASE AL PERSONAL PERMANENTE	42,420.80
2111-4	Seguridad Social y Seguros por pagar a CP	19,452.75
2111-4-100	RECURSOS ESTATALES	19,452.75
2111-4-100-0001	CUOTAS OBRERAS IMSS	19,452.75
2117	RETENCIONES Y CONTRIBUCIONES POR PAGAR A CORTO PLAZO	146,444.89
2117-100	RECURSOS ESTATALES	146,444.89
2117-100-001	IMPUESTO SOBRE LA RENTA - ISR	126,096.31
2117-100-001-0001	ISR POR SUELDOS Y SALARIOS	117,829.43
2117-100-001-0002	ISR RETENIDO ARRENDAMIENTO	4,000.00
2117-100-001-0003	IVA RETENIDO ARRENDAMIENTO	4,266.88
2117-100-002	SINDICATO	453.58
2117-100-002-0001	CUOTAS DE AGREMIADOS	387.58
2117-100-002-0003	FONDO AUXILIAR GASTOS FUNERARIOS	66.00
2117-100-004	IMPUESTOS ESTATALES	19,895.00
2117-100-004-0001	IMPUESTO SOBRE NÓMINAS	19,895.00



II) NOTAS AL ESTADO DE ACTIVIDADES

INGRESOS DE GESTIÓN

1.- El saldo corresponde a los ingresos devengados y recaudados de conformidad con la Ley de Ingresos, Ley General de Hacienda, Código Fiscal del Estado y a Convenios celebrados con distintas entidades federales, con el objeto de fortalecer las acciones en materia de protección civil.

COORDINACIÓN ESTATAL DE PROTECCIÓN CIVIL MORELOS		
INGRESOS DE GESTIÓN		
Al 30 de septiembre de 2022		
CRI	CONCEPTO	IMPORTE
51	PRODUCTOS	6,962.25
91	TRANSFERENCIAS Y ASIGNACIONES	32,149,834.44
	TOTAL	32,156,796.69

1. Durante el periodo no se registraron movimientos en la cuenta de otros ingresos que sea significativa.



GASTOS Y OTRAS PÉRDIDAS

1. Se detallan aquellas cuentas de gastos de funcionamiento, transferencias, subsidios y otras ayudas, participaciones y aportaciones, otros gastos y pérdidas extraordinarias de la siguiente manera:

COORDINACIÓN ESTATAL DE PROTECCIÓN CIVIL MORELOS

GASTOS Y OTRAS PÉRDIDAS

Al 30 de septiembre de 2022

CUENTA	CONCEPTO	SALDO
5000	GASTOS Y OTRAS PÉRDIDAS	21,613,466.49
5100	GASTOS DE FUNCIONAMIENTO	16,072,032.66
5200	TRANSFERENCIAS, ASIGNACIONES, SUBSIDIOS Y OTRAS AYUDAS	331,863.84
5300	TRANSFERENCIAS, ASIGNACIONES, SUBSIDIOS Y OTRAS AYUDAS	0.00
5500	OTROS GASTOS Y PÉRDIDAS EXTRAORDINARIAS	5,209,569.99
5600	INVERSIÓN PÚBLICA	0.00

III) NOTAS AL ESTADO DE VARIACIÓN EN LA HACIENDA PÚBLICA

1. Durante el periodo no se registraron movimientos al patrimonio contribuido como se muestra a continuación:

COORDINACIÓN ESTATAL DE PROTECCIÓN CIVIL MORELOS

VARIACIONES EN LA HACIENDA PÚBLICA

Al 30 de septiembre de 2022

CUENTA	NOMBRE	SALDO INICIAL	MOVIMIENTOS	SALDO FINAL
3000	HACIENDA PÚBLICA/ PATRIMONIO	30,909,327.66	2,453,210.36	33,362,538.02
3100	HACIENDA PÚBLICA/PATRIMONIO CONTRIBUTIVO	10,912,856.14	3,394,329.36	14,307,185.50
3120	DONACIONES DE CAPITAL	10,912,856.14	3,394,329.36	14,307,185.50
3120-100	RECURSOS ESTATALES	10,912,856.14	3,394,329.36	14,307,185.50
3120-100-001	BIENES MUEBLES	10,912,856.14	3,394,329.36	14,307,185.50
3120-100-001-0001	2019	10,912,856.14	3,394,329.36	14,307,185.50



3200	HACIENDA PÚBLICA /PATRIMONIO GENERADO	19,996,471.52	-941,119.00	19,055,352.52
3220	RESULTADOS DE EJERCICIOS ANTERIORES	19,958,676.16	-941,119.00	19,017,557.16
3220-001	EJERCICIO FISCAL 2019	14,687,788.39	-	14,687,788.39
3250	RECTIFICACIONES DE RESULTADOS DE EJERCICIOS ANTERIORES	37,795.36	-	37,795.36
3252	CAMBIOS POR ERRORES CONTABLES	37,795.36	-	37,795.36
3252-001	EJERCICIO FISCAL 2019	28,464.45	-	28,464.45

2.- Patrimonio Generado

COORDINACIÓN ESTATAL DE PROTECCIÓN CIVIL MORELOS

RESULTADO DEL EJERCICIO: AHORRO / DESAHORRO

Al 30 de septiembre de 2022

	2021	MOVIMIENTOS	Septiembre 2022
Patrimonio Generado			
Resultado del ejercicio: Ahorra/Desahorro		10,543,330.20	10,543,330.20
Resultado de Ejercicios Anteriores	19,055,352.52		19,055,352.52
Total del Patrimonio Generado	19,055,352.52	10,543,330.20	29,598,682.72
Patrimonio Contribuido	14,307,185.50		14,307,185.50
Total Hacienda Pública			43,905,868.22

IV. NOTAS AL ESTADO DE FLUJOS DE EFECTIVO

EFFECTIVO Y EQUIVALENTES

Se presenta el análisis de los saldos inicial y final, que sirvió como papel de trabajo para la preparación del Estado de Flujos de efectivo:

COORDINACIÓN ESTATAL DE PROTECCIÓN CIVIL MORELOS

EFFECTIVO Y EQUIVALENTES



Al 30 de septiembre de 2022

	SEPTIEMBRE 2022	DICIEMBRE 2021	VARIACIÓN
ACTIVO			
Activo Circulante			
a. Efectivo y Equivalentes (a=a1+a2+a3+a4+a5+a6+a7)	13,338,834.43	12,277,097.72	1,061,736.71
a1) Efectivo			
a2) Bancos/Tesorería	13,338,834.43	12,277,097.72	1,061,736.71
a3) Bancos/Dependencias y Otros			
a4) Inversiones Temporales (Hasta 3 meses)			
a5) Fondos con Afectación Específica			
a6) Depósitos de Fondos de Terceros en Garantía y/o Administración			
a7) Otros Efectivos y Equivalentes			
b. Derechos a Recibir Efectivo o Equivalentes (b=b1+b2+b3+b4+b5+b6+b7)	2,271,247.43	2,821,410.76	(550,163.33)
b1) Inversiones Financieras de Corto Plazo			
b2) Cuentas por Cobrar a Corto Plazo	2,170,920.55	2,735,659.54	(564,738.99)
b3) Deudores Diversos por Cobrar a Corto Plazo	80,098.61	64,745.95	15,352.66
b4) Ingresos por Recuperar a Corto Plazo			
b5) Deudores por Anticipos de la Tesorería a Corto Plazo			
b6) Préstamos Otorgados a Corto Plazo			
b7) Otros Derechos a Recibir Efectivo o Equivalentes a Corto Plazo	20,228.27	21,005.27	(777.00)
c. Derechos a Recibir Bienes o Servicios (c=c1+c2+c3+c4+c5)	4,801.00		4,801.00
c1) Anticipo a Proveedores por Adquisición de Bienes y Prestación de Servicios a Corto Plazo			
c2) Anticipo a Proveedores por Adquisición de Bienes Inmuebles y Muebles a Corto Plazo			
c3) Anticipo a Proveedores por Adquisición de Bienes Intangibles a Corto Plazo			
c4) Anticipo a Contratistas por Obras Públicas a Corto Plazo			



c5) Otros Derechos a Recibir Bienes o Servicios a Corto Plazo	4,801.00		4,801.00
d. Inventarios (d=d1+d2+d3+d4+d5)			
d1) Inventario de Mercancías para Venta			
d2) Inventario de Mercancías Terminadas			
d3) Inventario de Mercancías en Proceso de Elaboración			
d4) Inventario de Materias Primas, Materiales y Suministros para Producción			
d5) Bienes en Tránsito			
e. Almacenes			
f. Estimación por Pérdida o Deterioro de Activos Circulantes (f=f1+f2)			
f1) Estimaciones para Cuentas Incobrables por Derechos a Recibir Efectivo o Equivalentes			
f2) Estimación por Deterioro de Inventarios			
g. Otros Activos Circulantes (g=g1+g2+g3+g4)	4,801.00		(4,801.00)
g1) Valores en Garantía	4,801.00		(4,801.00)
g2) Bienes en Garantía (excluye depósitos de fondos)			
g3) Bienes Derivados de Embargos, Decomisos, Aseguramientos y Dación en Pago			
g4) Adquisición con Fondos de Terceros			
IA. Total de Activos Circulantes (IA = a + b + c + d + e + f + g)	15,614,882.86	15,103,309.48	511,573.38
Activo No Circulante			
a. Inversiones Financieras a Largo Plazo			
b. Derechos a Recibir Efectivo o Equivalentes a Largo Plazo			
c. Bienes Inmuebles, Infraestructura y Construcciones en Proceso			
d. Bienes Muebles	43,885,682.99	38,779,464.04	5,106,218.95
e. Activos Intangibles	10,590.80	10,590.80	
f. Depreciación, Deterioro y Amortización Acumulada de Bienes	(15,296,969.99)	(9,617,667.34)	(5,779,302.65)
g. Activos Diferidos			



h. Estimación por Pérdida o Deterioro de Activos no Circulantes

i. Otros Activos no Circulantes

IB. Total de Activos No Circulantes (IB = a + b + c + d + e + f + g + h + i) 28,499,303.80 29,172,367.50 (673,063.70)

L Total del Activo (l = IA + IB) 44,114,186.66 44,275,696.98 (161,510.32)

PASIVO

Pasivo Circulante

a. Cuentas por Pagar a Corto Plazo (a=a1+a2+a3+a4+a5+a6+a7+a8+a9) 208,318.44 13,366,369.32 (13,158,050.88)

a1) Servicios Personales por Pagar a Corto Plazo 61,873.55 42,646.68 19,226.87

a2) Proveedores por Pagar a Corto Plazo 11,929,400.00 (11,929,400.00)

a3) Contratistas por Obras Públicas por Pagar a Corto Plazo

a4) Participaciones y Aportaciones por Pagar a Corto Plazo

a5) Transferencias Otorgadas por Pagar a Corto Plazo

a6) Intereses, Comisiones y Otros Gastos de la Deuda Pública por Pagar a Corto Plazo

a7) Retenciones y Contribuciones por Pagar a Corto Plazo 146,444.89 681,472.45 (535,027.56)

a8) Devoluciones de la Ley de Ingresos por Pagar a Corto Plazo

a9) Otras Cuentas por Pagar a Corto Plazo 712,850.19 (712,850.19)

b. Documentos por Pagar a Corto Plazo (b=b1+b2+b3)

b1) Documentos Comerciales por Pagar a Corto Plazo

b2) Documentos con Contratistas por Obras Públicas por Pagar a Corto Plazo

b3) Otros Documentos por Pagar a Corto Plazo

c. Porción a Corto Plazo de la Deuda Pública a Largo Plazo (c=c1+c2)

c1) Porción a Corto Plazo de la Deuda Pública

c2) Porción a Corto Plazo de Arrendamiento Financiero

d. Títulos y Valores a Corto Plazo



e. Pasivos Diferidos a Corto Plazo (e=e1+e2+e3)

e1) Ingresos Cobrados por Adelantado a Corto Plazo

e2) Intereses Cobrados por Adelantado a Corto Plazo

e3) Otros Pasivos Diferidos a Corto Plazo

f. Fondos y Bienes de Terceros en Garantía y/o Administración a Corto Plazo (f=f1+f2+f3+f4+f5+f6)

f1) Fondos en Garantía a Corto Plazo

f2) Fondos en Administración a Corto Plazo

f3) Fondos Contingentes a Corto Plazo

f4) Fondos de Fideicomisos, Mandatos y Contratos Análogos a Corto Plazo

f5) Otros Fondos de Terceros en Garantía y/o Administración a Corto Plazo

f6) Valores y Bienes en Garantía a Corto Plazo

g. Provisiones a Corto Plazo (g=g1+g2+g3)

g1) Provisión para Demandas y Juicios a Corto Plazo

g2) Provisión para Contingencias a Corto Plazo

g3) Otras Provisiones a Corto Plazo

h. Otros Pasivos a Corto Plazo (h=h1+h2+h3)

h1) Ingresos por Clasificar

h2) Recaudación por Participar

h3) Otros Pasivos Circulantes

IIA. Total de Pasivos Circulantes (IIA = a + b + c + d + e + f + g + h)

208,318.44 13,366,369.32 (13,158,050.88)

Pasivo No Circulante

a. Cuentas por Pagar a Largo Plazo

b. Documentos por Pagar a Largo Plazo

c. Deuda Pública a Largo Plazo

d. Pasivos Diferidos a Largo Plazo



e. Fondos y Bienes de Terceros en Garantía y/o en Administración a Largo Plazo

f. Provisiones a Largo Plazo

IIB. Total de Pasivos No Circulantes (IIB = a + b + c + d + e + f)

II. Total del Pasivo (II = IIA + IIB) 208,318.44 13,366,369.32 (13,158,050.88)

HACIENDA PÚBLICA/PATRIMONIO

IIIA. Hacienda Pública/Patrimonio Contribuido (IIIA = a + b + c) 14,307,185.50 10,912,856.14 3,394,329.36

a. Aportaciones

b. Donaciones de Capital 14,307,185.50 10,912,856.14 3,394,329.36

c. Actualización de la Hacienda Pública/Patrimonio

IIIB. Hacienda Pública/Patrimonio Generado (IIIB = a + b + c + d + e) 29,598,682.72 19,996,471.52 9,602,211.20

a. Resultados del Ejercicio (Ahorro/ Desahorro) 10,543,330.20 10,543,330.20

b. Resultados de Ejercicios Anteriores 19,017,557.16 19,958,676.16 (941,119.00)

c. Revalúos

d. Reservas

e. Rectificaciones de Resultados de Ejercicios Anteriores 37,795.36 37,795.36

IIIC. Exceso o Insuficiencia en la Actualización de la Hacienda Pública/Patrimonio (IIIC=a+b)

a. Resultado por Posición Monetaria

b. Resultado por Tenencia de Activos no Monetarios

III. Total Hacienda Pública/Patrimonio (III = IIIA + IIIB + IIIC) 43,905,868.22 30,909,327.66 12,996,540.56

IV. Total del Pasivo y Hacienda Pública/Patrimonio (IV = II + III) 44,114,186.68 44,275,696.98 (161,510.32)



1.- El análisis de los saldos inicial y final que figuran en la última parte del Estado de Flujo de Efectivo en la cuenta de efectivo y equivalentes es como sigue:

2. Las adquisiciones de bienes muebles e inmuebles en el periodo se realizaron como sigue:

COORDINACIÓN ESTATAL DE PROTECCIÓN CIVIL MORELOS

ADQUISICIÓN DE BIENES MUEBLES 2022

CUENTA CONTABLE	DESCRIPCIÓN	2022
1240	BIENES MUEBLES	5,403,938.29
1241	MOBILIARIO Y EQUIPO DE ADMINISTRACIÓN	19,008.92
1241-3	Equipo de Cómputo y de Tecnologías de la Información	19,008.92
1241-3-100	RECURSOS ESTATALES	19,008.92
1241-3-100-0515	EQUIPO DE CÓMPUTO Y DE TECNOLOGÍAS DE LA INFORMACIÓN	19,008.92
1244	VEHÍCULOS Y EQUIPO DE TRANSPORTE	1,990,600.00
1244-1	vehículos y equipo terrestre	1,990,600.00
1244-1-100	RECURSOS ESTATALES	1,990,600.00
1244-1-100-0541	VEHÍCULOS Y EQUIPO TERRESTRE	1,990,600.00
1246	MAQUINARIA, OTROS EQUIPOS Y HERRAMIENTAS	3,394,329.37
1246-3	Maquinaria y Equipo de Construcción	3,394,329.36
1246-3-100	RECURSOS ESTATALES	3,394,329.36
1246-3-100-0563	MAQUINARIA Y EQUIPO DE CONSTRUCCIÓN	3,394,329.36

Durante el periodo del 01 de enero AL 30 de septiembre de 2022 se registraron bajas del activo fijo como sigue:

COORDINACIÓN ESTATAL DE PROTECCIÓN CIVIL MORELOS

BAJAS DE BIENES MUEBLES 2022



CUENTA CONTABLE	DESCRIPCIÓN	2022
1241-2	MUEBLES, EXCEPTO DE OFICINA Y ESTANTERÍA	-
1241-1-5111	MUEBLES DE OFICINA	-
1241-1-5112	ESTANTERÍA	-
1241-3	EQUIPO DE CÓMPUTO Y TECNOLOGÍAS DE LA INFORMACIÓN	-
1241-9	OTROS MOBILIARIOS Y EQUIPOS DE ADMINISTRACIÓN	-
1242-1	EQUIPOS Y APARATOS AUDIOVISUALES	-
1242-3	CÁMARAS FOTOGRAFICAS Y DE VIDEO	-
1244-1	VEHÍCULOS Y EQUIPO TERRESTRE	297,719.34
1246-3	MAQUINARIA Y EQUIPO DE CONSTRUCCIÓN	-
1246-4	SISTEMAS DE AIRE ACONDICIONADO, CALEFACCIÓN Y DE	-
1246-5	EQUIPO DE COMUNICACIÓN Y TELECOMUNICACIÓN	-
1246-2	MAQUINARIAS Y EQUIPO INDUSTRIAL	-
1246-7	HERRAMIENTAS MAQUINAS-HERRAMIENTAS	-
1244-9	OTROS EQUIPOS DE TRANSPORTE	-
1246-6	EQUIPOS DE GENERACIÓN ELÉCTRICA, APARATOS Y ACCESORIOS	-
1246-9	OTROS EQUIPOS	-
1242-9	OTRO MOBILIARIO Y EQUIPO EDUCACIONAL Y RECREATIVO	-
1243-2	INSTRUMENTAL DE LABORATORIO	-
TOTAL DE BAJAS 2022		297,719.34

3.- La conciliación de los Flujos de Efectivo Netos de las Actividades de Operación y la cuenta de Ahorro/Desahorro antes de Rubros Extraordinarios se integra como sigue:

COORDINACIÓN ESTATAL DE PROTECCIÓN CIVIL MORELOS

CONCILIACIÓN DE FLUJOS DE EFECTIVO NETO
Al 30 de septiembre de 2022

	2022
Ahorro/Desahorro antes de rubros Extraordinarios	15,752,900.19
<i>Movimientos de partidas (o rubros) que no afectan al efectivo.</i>	
Depreciación	5,191,238.39
Amortización	



Incrementos en las provisiones	18,331.60
Incremento en inversiones producido por revaluación	
Ganancia/pérdida en venta de propiedad, planta y equipo	-
Incremento en cuentas por cobrar	
Partidas extraordinarias	5,209,569.99

V) Conciliación entre los ingresos presupuestarios y contables, así como entre los egresos presupuestarios y los gastos contables

COORDINACIÓN ESTATAL DE PROTECCIÓN CIVIL MORELOS
Conciliación entre los Ingresos Presupuestarios y Contables
Correspondiente del 1 de enero al 30 de septiembre de 2022
(Cifras en pesos)

1. Total de Ingresos Presupuestarios	32,156,796.69
2. Más Ingresos Contables No Presupuestarios	-
2.1 Ingresos Financieros	
2.2 Incremento por Variación de Inventarios	
2.3 Disminución del Exceso de Estimaciones por Pérdida o Deterioro u Obsolescencia	
2.4 Disminución del Exceso de Provisiones	
2.5 Otros Ingresos y Beneficios Varios	
2.6 Otros Ingresos Contables No Presupuestarios	-
3. Menos Ingresos Presupuestarios No Contables	-
3.1 Aprovechamientos Patrimoniales	
3.2 Ingresos Derivados de Financiamientos	
3.3 Otros Ingresos Presupuestarios No Contables	-
4. Total de Ingresos Contables	32,156,796.69



COORDINACIÓN ESTATAL DE PROTECCIÓN CIVIL MORELOS		
Conciliación entre los Egresos Presupuestarios y los Gastos Contables		
Correspondiente del 1 de enero al 30 de septiembre de 2022		
(Cifras en pesos)		
1. Total de Egresos Presupuestarios	18,448,843.44	
2. Menos Egresos Presupuestarios No Contables	2,009,608.92	
2.1	Materias Primas y Materiales de Producción y Comercialización	
2.2	Materiales y Suministros	
2.3	Mobiliario y Equipo de Administración	19,008.92
2.4	Mobiliario y Equipo Educativo y Recreativo	-
2.5	Equipo e Instrumental Médico y de Laboratorio	-
2.6	Vehículos y Equipo de Transporte	1,990,600.00
2.7	Equipo de Defensa y Seguridad	-
2.8	Maquinaria, Otros Equipos y Herramientas	-
2.9	Activos Biológicos	
2.1	Bienes Inmuebles	
2.11	Activos Intangibles	
2.12	Obra Pública en Bienes de Dominio Público	
2.13	Obra Pública en Bienes Propios	
2.14	Acciones y Participaciones de Capital	
2.15	Compra de Títulos y Valores	
2.16	Concesión de Préstamos	
2.17	Inversiones en Fideicomisos, Mandatos y Otros Análogos	
2.18	Provisiones para Contingencias y Otras Erogaciones Especiales	
2.19	Amortización de la Deuda Pública	
2.2	Adeudos de Ejercicios Fiscales Anteriores (ADEFAS)	
2.21	Otros Egresos Presupuestarios No Contables	
3. Más Gastos Contables No Presupuestarios	5,174,231.97	
3.1	Estimaciones, Depreciaciones, Deterioros, Obsolescencia y Amortizaciones	5,191,238.39
3.2	Provisiones	
3.3	Disminución de Inventarios	
3.4	Aumento por Insuficiencia de Estimaciones por Pérdida o Deterioro u Obsolescencia	
3.5	Aumento por Insuficiencia de Provisiones	
3.6	Otros Gastos	
3.7	Otros Gastos Contables No Presupuestarios	17,006.42
4. Total de Gastos Contables	21,613,466.49	

Nota: Se deberán incluir los Gastos Contables No Presupuestarios que no se regularizaron presupuestariamente durante el ejercicio.



b) NOTAS DE GESTIÓN ADMINISTRATIVA

1. INTRODUCCIÓN

Los Estados Financieros y sus notas que aquí se presentan tienen como objetivo proveer información financiera a los usuarios generales de la entidad, contiene los aspectos económicos y financieros del Organismo.

El objetivo del presente documento es la revelación del contexto y de los aspectos económicos-financieros más relevantes que influyeron en las decisiones del periodo, y que deberán ser considerados en la elaboración de los estados financieros para la mayor comprensión de los mismos y sus particularidades.

De esta manera, se informa y explica la respuesta del gobierno a las condiciones relacionadas con la información financiera de cada periodo de gestión; además, de exponer aquellas políticas que podrían afectar la toma de decisiones en periodos posteriores.

2. PANORAMA ECONÓMICO Y FINANCIERO

El ente al ser un organismo descentralizado cuenta con recursos y personalidad jurídica propia, los principales recursos con los que opera en el este periodo son derivados del Presupuesto asignado según el Presupuesto de Egresos del Gobierno del Estado de Morelos para el ejercicio fiscal del primero de enero al 31 de diciembre de 2022.

3. AUTORIZACIÓN E HISTORIA

a) Fecha de creación del ente.

Con fecha 28 de septiembre de 2012 se publicó, en el Periódico Oficial "Tierra y Libertad" número 5030, la Ley Orgánica de la Administración Pública del Estado de Morelos, ordenamiento legal que prevé dentro de la organización de la Administración Pública del Estado de Morelos, las Entidades de la Administración Pública Paraestatal compuesta entre otros por los Organismos Públicos Descentralizados, siendo que, por disposición expresa del Artículo Tercero Transitorio de la Ley antes referida, se derogan todas las demás disposiciones legales que se opongan a lo establecido en la propia Ley Orgánica de la Administración Pública del Estado de Morelos.

Ahora bien, los Organismo Públicos Descentralizados son, conforme a dicha Ley, Entidades creadas por ley o decreto del Congreso del Estado dotadas con personalidad jurídica, patrimonio propio y autonomía jerárquica respecto de la Administración Pública Central, pero están sectorizados a la Dependencia o Entidad que se establezca por acuerdo del titular del Poder Ejecutivo, a efecto de ejercer su coordinación, cualquiera que sea la estructura legal que adopten.

En virtud de ello, con fecha 16 de enero del 2018, se publicó en el Periódico Oficial "Tierra y Libertad" número 5569, Ley Estatal de Protección Civil de Morelos.

b) Principales cambios en su estructura.



a) NOTAS DE MEMORIA (CUENTAS DE ORDEN)

Las Cuentas de Orden se utilizan para registrar movimiento de valores que no afecten el balance del ente, sin embargo, su incorporación es necesaria con fines de recordatorio contable, de control y en general sobre aspectos administrativos, o bien para consignar sus derechos o responsabilidades contingentes que puedan o no presentarse en el futuro.

COORDINACIÓN ESTATAL DE PROTECCIÓN CIVIL MORELOS

CUENTAS DE ORDEN

Al 30 de septiembre de 2022

CUENTA	NOMBRE DE LA CUENTA	IMPORTE
7000	CUENTAS DE ORDEN CONTABLES	2,091,202.81
7400	JUICIOS	2,091,202.81
7410	DEMANDAS JUDICIAL EN PROCESO DE	2,091,202.81
7410-001	LABORAL	2,091,202.81
7410-001-0001	ILSE PAMELA SANTOS ARIZMENDI	60,891.19
7410-001-0002	MARIBEL MENDOZA SOLÍS	153,298.69
7410-001-0006	PEDRO RAMÍREZ RAMÍREZ	1,791,219.56
7410-001-0010	LAURA POSADA MILLÁN	85,793.37



En dicha Ley se establece que la Coordinación Estatal es un Organismo Público Descentralizado de la Administración Pública, con personalidad jurídica y patrimonio propios, así como con autonomía técnica, ejecutiva, administrativa, presupuestal y de gestión, para la consecución de su objeto, la realización de sus funciones y la emisión de los actos de autoridad que conforme a la normativa correspondan, teniendo su sede en la ciudad de Cuernavaca, Morelos, sectorizado a la Secretaría de Gobierno del Estado de Morelos.

4. ORGANIZACIÓN Y OBJETO SOCIAL

a) Objeto social.

El organismo tiene como funciones proponer, dirigir, ejecutar y vigilar, en el ámbito de sus atribuciones, el cumplimiento de:

- I. Las acciones de Protección Civil en el Estado;
- II. El control operativo de las acciones que en la materia se efectúen, en coordinación con los sectores público, social y privado, grupos voluntarios y la población en general, y
- III. Las responsabilidades que se establezcan en el Programa Estatal de Protección Civil.

b) Principal actividad.

El organismo tendrá como funciones proponer, dirigir, ejecutar y vigilar, en el ámbito de sus atribuciones, el cumplimiento de:

- I. Las acciones de Protección Civil en el Estado;
- II. El control operativo de las acciones que en la materia se efectúen, en coordinación con los sectores público, social y privado, grupos voluntarios y la población en general, y
- III. Las responsabilidades que se establezcan en el Programa Estatal.

c) Ejercicio fiscal

La información que se presenta en este documento se refiere al ejercicio fiscal 2022.

d) Régimen jurídico.

Constitución Política de los Estados Unidos Mexicanos
Constitución Política del Estado Libre y Soberano del Estado de Morelos
Ley General de Protección Civil
Ley Estatal de Protección Civil
Reglamento de la Ley de Protección Civil para el Estado de Morelos
Reglamento de la Ley General de Protección Civil
Estatuto Orgánico de la Coordinación Estatal de Protección Civil Morelos
Ley Federal de Armas de Fuego y Explosivos
Reglamento de la Ley Federal de Armas de Fuego y Explosivos
Ley del Procedimiento Administrativo para el Estado de Morelos
Ley Orgánica de la Administración Pública del Estado de Morelos
Ley de Entrega y Recepción de la Administración Pública para el Estado de Morelos y sus Municipios.
Ley General de Hacienda del Estado de Morelos
Ley Federal del Trabajo



Código Civil para el Estado Libre y Soberano de Morelos.
Código Procesal Civil para el Estado Libre y Soberano de Morelos
Reglamento Interior de la Secretaría de Gobierno.
Norma Oficial Mexicana
Norma Técnica Complementaria para la Construcción y Reconstrucción del Sismo 2017
Ley de Transparencia y Acceso a la Información Pública del Estado de Morelos
Ley Estatal de Responsabilidades de los Servidores Públicos del Estado de Morelos
Código de Ética y buen gobierno del Instituto Morelense de Información Pública
Ley de Información Pública, Estadística y Protección de Datos Personales del Estado de Morelos
Ley de Fiscalización y Rendición de Cuenta del Estado de Morelos
Ley Estatal de los Servidores Públicos del Estado de Morelos
Ley del Servicio Civil del Estado de Morelos
Ley del Impuesto Sobre la Renta
Reglamento de la Ley del Impuesto Sobre la Renta
Código Fiscal de la Federación
Reglamento del Código Fiscal de la Federación

e) Consideraciones fiscales del ente:

La Coordinación Estatal de protección Civil Morelos se encuentra registrada ante la Secretaría de Hacienda y Crédito Público con el Registro Federal de Contribuyentes número CEP180117E14.

Su régimen fiscal es el de Personas Morales con Fines no Lucrativos.

Su domicilio fiscal se encuentra ubicado en:

AURORA, 26
Colonia Maravillas
C.P. 62230
Cuernavaca, Morelos, México

Sus obligaciones fiscales son:

Declaración Informativa mensual de Proveedores
Entero de retenciones mensuales de ISR por sueldos y salarios
Entero de retenciones mensuales de ISR por ingresos asimilados a salarios

f) Estructura organizacional básica:

COORDINACIÓN ESTATAL DE PROTECCIÓN CIVIL MORELOS

ORGANIGRAMA

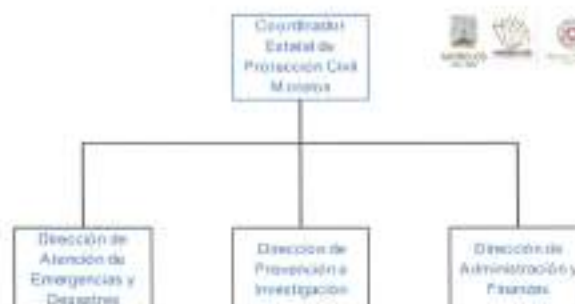

- g) Fideicomisos, mandatos y análogos de los cuales es fideicomitente o fiduciario.

La Coordinación no cuenta con Fideicomisos, mandatos ni análogos de los cuales pudiera ser fideicomitente o fiduciario.

5. BASES DE PREPARACIÓN DE LOS ESTADOS FINANCIEROS

- a) El ente ha observado la normatividad emitida por el CONAC y las disposiciones legales aplicables como son: los Postulados Básicos de Contabilidad Gubernamental, las Normas Contables Generales y Específicas y Metodología para los momentos contables de Ingresos y de Egresos, así como lo establecido en el Manual de Contabilidad emitido por la CONAC (adoptado e implementado por la CEPCM), que en ningún momento contrapone las disposiciones estatales emitidas para tal fin, y que de conformidad con la Ley de Presupuesto, Contabilidad y Gasto Público del Estado de Morelos; contempla que la Secretaría de Hacienda del Estado establece la utilización del Clasificador por Objeto del Gasto, al que deberán apegarse las Dependencias y Entidades del Poder Ejecutivo del estado en la Programación, Presupuestación, Ejercicio.
- b) La normatividad aplicada para el reconocimiento, valuación y revelación de los diferentes rubros de la información financiera, así como las bases de medición utilizadas para la elaboración de los estados financieros; por ejemplo: costo histórico, valor de realización, valor razonable, valor de recuperación o cualquier otro método empleado y los criterios de aplicación de los mismos.

MARCO CONCEPTUAL DE CONTABILIDAD GUBERNAMENTAL

(MCCG)

El Marco Conceptual de Contabilidad Gubernamental (MCCG), es la base del Sistema de Contabilidad Gubernamental (SCG) para los entes públicos, constituyéndose en el referente teórico que define, delimita, interrelaciona e integra de forma lógico-deductiva sus objetivos y fundamentos. Además, establece los criterios necesarios para el desarrollo de normas, valuación, contabilización, obtención y presentación de información contable y presupuestaria, en forma clara, oportuna, confiable y comparable, para satisfacer las necesidades de los usuarios.

El presente MCCG se integra por los apartados siguientes:

- I. Características del Marco Conceptual de Contabilidad Gubernamental;
- II. Sistema de Contabilidad Gubernamental;
- III. Postulados Básicos de Contabilidad Gubernamental;
- IV. Necesidades de información financiera de los usuarios;
- V. Cualidades de la información financiera a producir;
- VI. Estados Presupuestarios, Financieros y Económicos a producir y sus objetivos;



VII. Definición de la estructura básica y principales elementos de los estados financieros a elaborar.

I. CARACTERÍSTICAS DEL MARCO CONCEPTUAL DE CONTABILIDAD GUBERNAMENTAL (MCCG)

A) OBJETIVOS

El MCCG tiene como propósitos:

- a) Establecer los atributos esenciales para desarrollar la normatividad contable gubernamental;
- b) Referenciar la aplicación del registro en las operaciones y transacciones susceptibles de ser valoradas y cuantificadas;
- c) Proporcionar los conceptos imprescindibles que rigen a la contabilidad gubernamental, identificando de manera precisa las bases que la sustentan;
- d) Armonizar la generación y presentación de la información financiera, misma que es necesaria para:
 - Rendir cuentas de forma veraz y oportuna;
 - Interpretar y evaluar el comportamiento de la gestión pública;
 - Sustentar la toma de decisiones; y
 - Apoyar en las tareas de fiscalización.

B) ÁMBITO DE APLICACIÓN

a) Legal

El MCCG es aplicable para todos los entes públicos que se desarrollan en un entorno jurídico que regula su naturaleza, objetivos y operación, desde su creación hasta su extinción. Este entorno les otorga facultades y establece límites para el desarrollo de sus funciones, por estar sujeto al principio de legalidad.

La contabilidad gubernamental en su valoración, registros e información resultante, y en cualquier aspecto relacionado con el sistema, debe ser congruente y mostrar que se han observado las disposiciones legales que le sean aplicables en toda transacción realizada por el ente público, exponiendo plenamente el efecto de dichas transacciones o modificaciones internas en su posición financiera y en los resultados. El SCG deberá permitir la presentación de la posición financiera y los resultados de operación en forma razonable.

En el artículo 1, párrafo segundo, de la Ley General de Contabilidad Gubernamental (Ley de Contabilidad), se definen los entes públicos a los que les es aplicable la misma.

b) Institucional



La rendición de cuentas y la transparencia son dos componentes fundamentales para un gobierno, quien debe realizar las tareas necesarias para dar cuenta de sus acciones, mostrar su funcionamiento y someterse a la evaluación de los ciudadanos.

En el SCG se conjugan una diversidad de instituciones que interactúan entre sí para brindar certeza, seguridad y validez en el logro eficaz y eficiente de los objetivos para los que fueron creados, apegado a las estrategias de desarrollo, transparencia, legalidad y obtención de resultados.

Por tanto, como muestra de la interrelación institucional, se puede citar que contempla desde el emisor de la norma, el responsable del registro y quien presenta la información, hasta el revisor de la razonabilidad de ésta; representadas dichas funciones por las autoridades o servidores públicos involucrados.

El MCCG se sustenta en la Ley de Contabilidad, que otorga al CONAC la atribución de ser el órgano de coordinación para la armonización de la contabilidad gubernamental, teniendo por objeto la emisión de las normas contables y lineamientos para la generación de información financiera que aplicarán los entes públicos.

En la administración pública federal, la administración de las entidades federativas, municipios, demarcaciones territoriales del Distrito Federal y sus respectivas entidades paraestatales, será la unidad administrativa o instancia competente en materia de contabilidad gubernamental quien dará cumplimiento a la aplicación de la Ley de Contabilidad, de acuerdo a los ordenamientos legales correspondientes, adoptando e implementando las decisiones que tome el CONAC.

La supletoriedad al MCCG y la normatividad que de éste se derive, será:

- a) La Normatividad emitida por las unidades administrativas o instancias competentes en materia de Contabilidad Gubernamental;
- b) Las Normas Internacionales de Contabilidad para el Sector Público (NICSP) emitidas por la Junta de Normas Internacionales de Contabilidad del Sector Público (International Public Sector Accounting Standards Board, International Federation Accounting Committee);
- c) Las Normas de Información Financiera del Consejo Mexicano para la Investigación y Desarrollo de Normas de Información Financiera (CINIF).

Los entes públicos deberán informar, antes de su aplicación, al secretario técnico del CONAC, a efecto de que se analice, se proponga y, en su oportunidad, se emita la normatividad correspondiente.

II. SISTEMA DE CONTABILIDAD GUBERNAMENTAL

A) CONSIDERACIONES GENERALES

El SCG estará conformado por el conjunto de registros, procedimientos, criterios e informes, estructurados sobre la base de principios técnicos comunes destinados a captar, valorar, registrar, clasificar, extinguir, informar e interpretar, las transacciones, transformaciones y eventos que, derivados de la actividad económica, modifican la situación económica, financiera y patrimonial del ente público.



La Contabilidad Gubernamental, como una aplicación especializada de la contabilidad, es la técnica que sustenta los sistemas de contabilidad gubernamental y se utiliza para el registro de las transacciones que llevan a cabo los entes públicos, expresados en términos monetarios, captando los diversos eventos económicos, identificables y cuantificables que afectan los bienes e inversiones, las obligaciones y pasivos así como el patrimonio; con el fin de generar información financiera que facilite la toma de decisiones y sea un apoyo confiable en la administración de los recursos públicos.

Así mismo, a partir de un marco constitucional y una base legal se crean, normas técnicas y prácticas administrativas que las singularizan, tales como las que regulan el proceso presupuestario o el sistema de control fiscal, y el propio tratamiento específico que sus transacciones reciben en las cuentas nacionales.

También forma parte a su vez de un macro sistema contable, que es el Sistema de Cuentas Nacionales o Sistema de Contabilidad Nacional. Este macro sistema contable consolida las operaciones económicas financieras que realizan todos los agentes económicos residentes de un país, en un periodo determinado y expone los resultados de las principales variables macroeconómicas.

En el SCG, existe una participación activa interinstitucional, entre otros de:

- a) El órgano de coordinación para la armonización de la Contabilidad Gubernamental, que es el CONAC;
- b) El Comité Consultivo, quien propondrá al secretario técnico la creación o modificación de normas contables y de emisión de información financiera, dando, además, opinión sobre las mismas, entre otras;
- c) Las unidades administrativas o instancias competentes en materia de contabilidad gubernamental de los entes públicos;
- d) Los entes públicos y sus representantes legales, responsables del registro, preparación, emisión y presentación de la información.

A través de la información financiera, estructurada en diferentes tipos de informes que cumplen con la normatividad y lineamientos, sustentada en el registro y conservación de la contabilidad en sistemas informáticos.

B) OBJETIVOS DEL SCG

- a) Facilitar la toma de decisiones con información veraz, oportuna y confiable, tendientes a optimizar el manejo de los recursos;
- b) Emitir, integrar y/o consolidar los estados financieros, así como producir reportes de todas las operaciones de la Administración Pública;
- c) Permitir la adopción de políticas para el manejo eficiente del gasto, orientado al cumplimiento de los fines y objetivos del ente público;
- d) Registrar de manera automática, armónica, delimitada, específica y en tiempo real las operaciones contables y presupuestarias propiciando, con ello, el registro único, simultáneo y homogéneo;



- e) Atender requerimientos de información de los usuarios en general sobre las finanzas públicas;
- f) Facilitar el reconocimiento, registro, seguimiento, evaluación y fiscalización de las operaciones de ingresos, gastos, activos, pasivos y patrimoniales de los entes públicos, así como su extinción;
- g) Dar soporte técnico-documental a los registros financieros para su seguimiento, evaluación y fiscalización;
- h) Permitir una efectiva transparencia en la rendición de cuentas.

C) CARACTERÍSTICAS DEL SCG

El contexto legal, técnico y conceptual, sobre el que se construye el SCG de los entes públicos, determina las características de diseño y operación, entre las que se destacan las siguientes:

- a) Ser único, uniforme e integrador;
- b) Integrar en forma automática la operación contable con el ejercicio presupuestario;
- c) Efectuar los registros considerando la base acumulativa (devengado) de las transacciones;
- d) Registrar de manera automática y, por única vez, en los momentos contables correspondientes;
- e) Efectuar la interrelación automática los clasificadores presupuestarios, la lista de cuentas y el catálogo de bienes;
- f) Efectuar en las cuentas contables, el registro de las etapas del presupuesto de los entes públicos, de acuerdo con lo siguiente:
 - En lo relativo al gasto, debe registrar los momentos contables: aprobado, modificado, comprometido, devengado, ejercido y pagado.
 - En lo relativo al ingreso, debe registrar los momentos contables: estimado, modificado, devengado y recaudado.
- g) Facilitar el registro y control de los inventarios de bienes muebles e inmuebles de los entes públicos;
- h) Generar, en tiempo real, estados financieros, de ejecución presupuestaria y otra información que coadyuve a la toma de decisiones, transparencia, programación con base en resultados, evaluación y rendición de cuentas;
- i) Estar estructurado de forma tal que permita su compatibilización con la información sobre producción física que generan las mismas áreas que originan la información contable y presupuestaria, permitiendo el establecimiento de relaciones de insumo-producto y la aplicación de indicadores de evaluación del desempeño y determinación de costos de la producción pública;
- j) Estar diseñado de forma tal que permita su procesamiento y generación de estados financieros mediante el uso de las tecnologías de la información;



k) Respaldo con la documentación original que compruebe y justifique los registros que se efectúen, el registro de las operaciones contables y presupuestarias.

c) POSTULADOS BASICOS

POSTULADOS BASICOS DE CONTABILIDAD GUBERNAMENTAL (PBCG)

Son los elementos fundamentales que configuran el Sistema de Contabilidad Gubernamental (SCG), teniendo incidencia en la identificación, el análisis, la interpretación, la captación, el procesamiento y el reconocimiento de las transformaciones, transacciones y otros eventos que afectan el ente público.

Los postulados sustentan de manera técnica el registro de las operaciones, la elaboración y presentación de estados financieros; basados en su razonamiento, eficiencia demostrada, respaldo en legislación especializada y aplicación de la Ley General de Contabilidad Gubernamental (Ley de Contabilidad), con la finalidad de uniformar los métodos, procedimientos y prácticas contables.

A continuación, se presentan y explican los Postulados Básicos de Contabilidad Gubernamental:

1.- SUSTANCIA ECONÓMICA

Es el reconocimiento contable de las transacciones, transformaciones internas y otros eventos, que afectan económicamente al ente público y delimitan la operación del Sistema de Contabilidad Gubernamental (SCG).

Explicación del postulado básico

- a) El SCG estará estructurado de tal manera que permita la captación de la esencia económica en la delimitación y operación del ente público, apegándose a la normatividad emitida por el Consejo Nacional de Armonización Contable (CONAC).
- b) Al reflejar la situación económica contable de las transacciones, se genera la información que proporciona los elementos necesarios para una adecuada toma de decisiones.

2.- ENTES PÚBLICOS

Los poderes Ejecutivo, Legislativo y Judicial de la Federación y de las entidades federativas; los entes autónomos de la Federación y de las entidades federativas; los ayuntamientos de los municipios; los órganos político-administrativos de las demarcaciones territoriales del Distrito Federal; y las entidades de la administración pública paraestatal, ya sean federales, estatales o municipales.

Explicación del postulado básico

El ente público es establecido por un marco normativo específico, el cual determina sus objetivos, su ámbito de acción y sus limitaciones; con atribuciones para asumir derechos y contraer obligaciones.

3.- EXISTENCIA PERMANENTE

La actividad del ente público se establece por tiempo indefinido, salvo disposición legal en la que se especifique lo contrario.

Explicación del postulado básico



El sistema contable del ente público se establece considerando que el periodo de vida del mismo es indefinido.

4.- REVELACIÓN SUFICIENTE

Los estados y la información financiera deben mostrar amplia y claramente la situación financiera y los resultados del ente público.

Explicación del postulado básico

- a) Como información financiera se considera la contable y presupuestaria y se presentará en estados financieros, reportes e informes acompañándose, en su caso, de las notas explicativas y de la información necesaria que sea representativa de la situación del ente público a una fecha establecida.
- b) Los estados financieros y presupuestarios con sus notas forman una unidad inseparable, por tanto, deben presentarse conjuntamente en todos los casos para una adecuada evaluación cuantitativa cumpliendo con las características de objetividad, verificabilidad y representatividad.

5.- IMPORTANCIA RELATIVA

La información debe mostrar los aspectos importantes de la entidad que fueron reconocidos contablemente.

Explicación del postulado básico

La información financiera tiene importancia relativa si existe el riesgo de que su omisión o presentación errónea afecte la percepción de los usuarios en relación con la rendición de cuentas, la fiscalización y la toma de decisiones.

6.- REGISTRO E INTEGRACIÓN PRESUPUESTARIA

La información presupuestaria de los entes públicos se integra en la contabilidad en los mismos términos que se presentan en la ley de Ingresos y en el Decreto del Presupuesto Egresos, de acuerdo a la naturaleza económica que le corresponda.

El registro presupuestario del ingreso y del egreso en los entes públicos se debe reflejar en la contabilidad, considerando sus efectos patrimoniales y su vinculación con las etapas presupuestarias correspondientes.

Explicación del postulado básico

- a) El Sistema de Contabilidad Gubernamental (SCG) debe considerar cuentas de orden, para el registro del ingreso y el egreso, a fin de proporcionar información presupuestaria que permita evaluar los resultados obtenidos respecto de los presupuestos autorizados;
- b) El SCG debe identificar la vinculación entre las cuentas de orden y las de balance o resultados;
- c) La contabilización de los presupuestos deben seguir la metodología y registros equilibrados o igualados, representando las etapas presupuestarias de las transacciones a través de cuentas de orden del ingreso y del egreso; así como su efecto en la posición financiera y en los resultados;



- d) El SCG debe permitir identificar de forma individual y agregada el registro de las operaciones en las cuentas de orden, de balance y de resultados correspondientes; así como generar registros a diferentes niveles de agrupación;
- e) La clasificación de los egresos presupuestarios será al menos la siguiente: administrativa, conforme al Decreto del Presupuesto de Egresos, que es la que permite identificar quién gasta; funcional y programática, que indica para qué se gasta; y económica y por objeto del gasto que identifica en qué se gasta.
- f) La integración presupuestaria se realizará sumando la información presupuestaria de entes independientes para presentar un solo informe.

7.- CONSOLIDACIÓN DE LA INFORMACIÓN FINANCIERA

Los estados financieros de los entes públicos deberán presentar de manera consolidada la situación financiera, los resultados de operación, el flujo de efectivo o los cambios en la situación financiera y las variaciones a la Hacienda Pública, como si se tratara de un solo ente público.

Explicación del postulado básico

- a) Para los entes públicos la consolidación se lleva a cabo sumando aritméticamente la información patrimonial que se genera de la contabilidad del ente público, en los sistemas de registro que conforman el SCG, considerando los efectos de eliminación de aquellas operaciones que dupliquen su efecto.
- b) Corresponde a la instancia normativa a nivel federal, entidades federativas o municipal, respectivamente, determinar la consolidación de las cuentas, así como de la información de los entes públicos y órganos sujetos a ésta, de acuerdo con los lineamientos que dicte el CONAC.

8.- DEVENGO CONTABLE

Los registros contables de los entes públicos se llevarán con base acumulativa. El ingreso devengado, es el momento contable que se realiza cuando existe jurídicamente el derecho de cobro de impuestos, derechos, productos, aprovechamientos y otros ingresos por parte de los entes públicos. El gasto devengado, es el momento contable que refleja el reconocimiento de una obligación de pago a favor de terceros por la recepción de conformidad de bienes, servicios y obra pública contratados; así como de las obligaciones que derivan de tratados, leyes, decretos, resoluciones y sentencias definitivas.

Explicación del postulado básico

- a) Debe entenderse por realizado el ingreso derivado de contribuciones y participaciones cuando exista jurídicamente el derecho de cobro;
- b) Los gastos se consideran devengados desde el momento que se formalizan las transacciones, mediante la recepción de los servicios o bienes a satisfacción, independientemente de la fecha de pago.

Periodo Contable

- a) La vida del ente público se divide en periodos uniformes de un año calendario, para efectos de conocer en forma periódica la situación financiera a través del registro de sus operaciones y rendición de cuentas;



- b) En lo que se refiere a la contabilidad gubernamental, el periodo relativo es de un año calendario, que comprende a partir del 1 de enero hasta el 31 de diciembre, y está directamente relacionado con la ejecución de la Ley de Ingresos y el ejercicio del presupuesto de egresos;
- c) La necesidad de conocer los resultados de las operaciones y la situación financiera del ente público, hace indispensable dividir la vida continua del mismo en periodos uniformes permitiendo su comparabilidad;
- d) En caso de que algún ente público inicie sus operaciones en el transcurso del año, el primer ejercicio contable abarcará a partir del inicio de éstas y hasta el 31 de diciembre; tratándose de entes públicos que dejen de existir durante el ejercicio, concluirán sus operaciones en esa fecha, e incluirán los resultados obtenidos en la cuenta pública anual correspondiente e) Para efectos de evaluación y seguimiento de la gestión financiera, así como de la emisión de estados financieros para fines específicos se podrán presentar informes contables por periodos distintos, sin que esto signifique la ejecución de un cierre.

9.- VALUACIÓN

Todos los eventos que afecten económicamente al ente público deben ser cuantificados en términos monetarios y se registrarán al costo histórico o al valor económico más objetivo registrándose en moneda nacional.

Explicación del Postulado Básico

- a) El costo histórico de las operaciones corresponde al monto erogado para su adquisición conforme a la documentación contable original justificativa y comprobatoria, o bien a su valor estimado o de avalúo en caso de ser producto de una donación, expropiación, adjudicación o dación en pago;
- b) La información reflejada en los estados financieros deberá ser revaluada aplicando los métodos y lineamientos que para tal efecto emita el CONAC.

10.- DUALIDAD ECONÓMICA

El ente público debe reconocer en la contabilidad, la representación de las transacciones y algún otro evento que afecte su situación financiera, su composición por los recursos asignados para el logro de sus fines y por sus fuentes, conforme a los derechos y obligaciones.

Explicación del Postulado Básico

- a) Los activos representan recursos que fueron asignados y capitalizados por el ente público, en tanto que los pasivos y el patrimonio representan los financiamientos y los activos netos, respectivamente;
- b) Las fuentes de los recursos están reconocidas dentro de los conceptos de la Ley de Ingresos.

11.- CONSISTENCIA

Ante la existencia de operaciones similares en un ente público, debe corresponder un mismo tratamiento contable, el cual debe permanecer a través del tiempo, en tanto no cambie la esencia económica de las operaciones.

Explicación del postulado básico



- a) Las políticas, métodos de cuantificación, procedimientos contables y ordenamientos normativos, deberán ser acordes para cumplir con lo dispuesto en la Ley de Contabilidad, con la finalidad de reflejar de una mejor forma, la sustancia económica de las operaciones realizadas por el ente público, debiendo aplicarse de manera uniforme a lo largo del tiempo;
- b) Cuando por la emisión de una nueva norma, cambie el procedimiento de cuantificación, las políticas contables, los procedimientos de registro y la presentación de la información financiera que afecte la comparabilidad de la información, se deberá revelar claramente en los estados financieros el motivo, justificación y efecto;
- c) Los estados financieros correspondientes a cada ejercicio seguirán los mismos criterios y métodos de valuación utilizados en ejercicios precedentes, salvo cambios en el modelo contable de aplicación general;
- d) La observancia de este postulado no imposibilita el cambio en la aplicación de reglas, lineamientos, métodos de cuantificación y procedimientos contables; sólo se exige, que cuando se efectúe una modificación que afecte la comparabilidad de la información, se deberá revelar claramente en los estados financieros: su motivo, justificación y efecto, con el fin de fortalecer la utilidad de la información. También, obliga al ente público a mostrar su situación financiera y resultados aplicando bases técnicas y jurídicas consistentes, que permitan la comparación con ella misma sobre la información de otros periodos y conocer su posición relativa con otros entes económicos similares.
- e) Normatividad supletoria. Normas de Información Financiera.
- f) Este Ente Público ha implementado la base devengado de acuerdo a la ley de contabilidad gubernamental a partir del ejercicio 2012 , razón por la cual en el presente ejercicio no se informa, respecto a:
 - Políticas de reconocimiento;
 - Plan de implementación;
 - Cambios en las políticas, la clasificación y medición de las mismas, así como su impacto en la información financiera
 - Últimos estados financieros con la normatividad anteriormente utilizada con las nuevas políticas para fines de comparación en la transición a la base devengado

6. POLÍTICAS DE CONTABILIDAD SIGNIFICATIVAS

Se informa:

- a) Actualización: se informará del método utilizado para la actualización del valor de los activos, pasivos y Hacienda Pública/Patrimonio y las razones de dicha elección. Así como informar de la desconexión o reconexión inflacionaria.

El Ente no realiza la reexpresión de estados financieros por no encontrarse en hipótesis de causación.

- b) Informar sobre la realización de operaciones en el extranjero y de sus efectos en la información financiera gubernamental.

El Ente público no lleva a cabo operaciones en el extranjero.

- c) Método de valuación de la inversión en acciones de Compañías subsidiarias no consolidadas y asociadas.



El Ente no cuenta con inversiones Compañías subsidiarias no consolidadas y asociadas

- d) Sistema y método de valuación de inventarios y costo de lo vendido.

El Ente no cuenta con un almacén ya que su principal actividad son las obras de infraestructura hídrica.

- e) Beneficios a empleados: revelar el cálculo de la reserva actuarial, valor presente de los ingresos esperados comparado con el valor presente de la estimación de gastos tanto de los beneficiarios actuales como futuros.

No se han realizado cálculos actuariales.

- f) Provisiones: objetivo de su creación, monto y plazo.

Las provisiones son pasivos en los que su cuantía o vencimiento son inciertos.

Debe reconocerse una provisión solo cuando:

- Exista una obligación presente (legal o asumida) resultante de un evento pasado a cargo de la entidad.
- Es probable que se presente la salida de recursos económicos como medio para liquidar dicha obligación.
- La obligación pueda ser estimada razonablemente.

De no cumplirse las tres condiciones antes mencionadas, no debe reconocerse la provisión.

Provisiones - Reglas de valuación

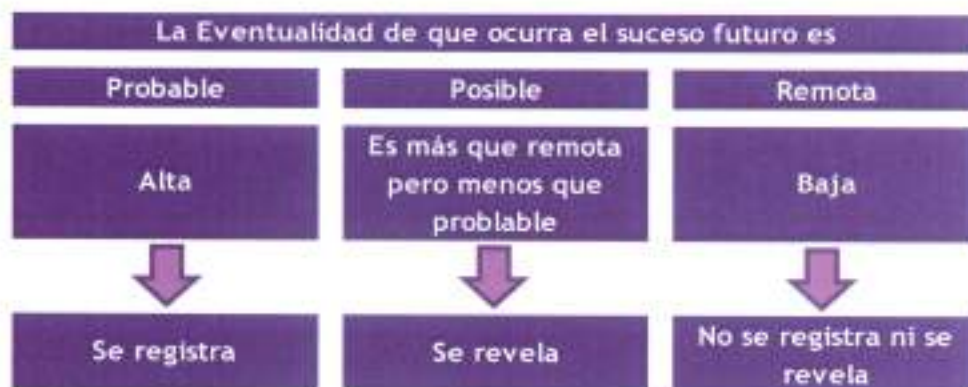

Provisiones - Reglas de valuación

Las provisiones deben ser objeto de revisión en cada fecha del balance general y ajustadas, en su caso, para reflejar la mejor estimación existente en ese momento.



La provisión debe ser revertida si ya no es probable que se requiera la salida de recursos económicos para liquidar la obligación.

g) Reservas: objetivo de su creación, monto y plazo.

El Ente público no cuenta con reservas

h) Cambios en políticas contables y corrección de errores junto con la revelación de los efectos que se tendrá en la información financiera del ente público, ya sea retrospectivos o prospectivos.

No se han dado.

i) Reclasificaciones: se deben revelar todos aquellos movimientos entre cuentas por efectos de cambios en los tipos de operaciones.

j) Depuración y cancelación de saldos.

La necesidad de contar con una herramienta informática que permita dar cumplimiento de manera cabal a la normatividad establecida para la contabilidad gubernamental llevó a tomar la decisión de cambiar el software contable para el procesamiento de las operaciones de la Coordinación. Se deja de utilizar el COI de Aspel para utilizar el SISTEMA ADMINISTRATIVO AUTOMATIZADO DE CONTABILIDAD GUBERNAMENTAL (SAACG.Net).

A continuación se presentan los saldos y nombres de cuenta con las que se cerró el ejercicio fiscal 2019 en Aspel y posteriormente los saldos y los nombres de cuenta con los que se realizó el asiento de apertura del 2020.

SALDOS FINALES EN EL SOFTWARE COI DE ASPEL

Cuenta	Descripción de la cuenta	Saldo final
- 1112-000-000-0000	BANCOS/TESORERÍA	3,541,001.39
- 1112-001-000-0000	RECURSOS ESTATALES	3,541,001.39
1112-001-001-0000	1041213091 BANORTE GASTO CORRIENTE	11,550.20
1112-001-002-0000	1041213103 BANORTE PRESUPUESTO APROBADO	91.79
1112-001-003-0000	1041213112 BANORTE SERVICIOS PERSONALES	3,528,362.24
1112-001-004-0000	1041213121 BANORTE INGRESOS PROPIOS	997.16
- 1122-000-000-0000	CUENTAS POR COBRAR A CORTO PLAZO	9,925,839.34
- 1122-001-000-0000	RECURSOS ESTATALES	9,925,839.34
- 1122-001-100-0000	GOBIERNO DEL ESTADO DE MORELOS	9,925,839.34
1122-001-100-0001	SERVICIOS PERSONALES	2,075,762.34
1122-001-100-0004	DERECHOS PRESTADOS POR CEPCM	324,477.00
1122-001-100-0005	ESTRATEGIA DE GESTION INTEGRAL DE RIESGO	7,522,600.00
- 1123-000-000-0000	DEUDORES DIVERSOS POR COBRAR A CORTO PLAZO	28,086.14
- 1123-001-000-0000	RECURSOS ESTATALES	28,086.14



-	1123-001-100-0000	FUNCIONARIO DE LA CEPDM	23,054.80
	1123-001-100-0001	PEDRO ENRIQUE CLEMENT GALLARDO	6,777.46
	1123-001-100-0002	JUAN CARLOS MONTIEL MEDINA	16,277.34
-	1123-001-200-0000	VARIOS	5,031.34
	1123-001-200-0001	BANORTE	4,950.14
	1123-001-200-0002	VICTOR MANUEL VILLADA MUNDO	81.20
-	1129-000-000-0000	OTROS DERECHOS A RECIBIR EFECTIVO O EQUI	17,454.92
-	1129-001-000-0000	RECURSOS ESTATALES	17,454.92
-	1129-001-100-0000	RETENCIONES DE IMPUESTOS	15,053.57
	1129-001-100-0001	IMPUESTO SOBRE LA RENTA - ISR	15,053.57
-	1129-001-200-0000	SUBSIDIOS	2,401.35
	1129-001-200-0001	SUBSIDIO PARA EL EMPLEO	2,401.35
-	1191-000-000-0000	VALORES EN GARANTIA	2,002.70
-	1191-001-000-0000	RECURSOS ESTATALES	2,002.70
-	1191-001-001-0000	CFE SUMINISTRADOR DE SERVICIOS BASICOS	2,002.70
	1191-001-001-0001	AURORA 28 COLONIA MARAVILLAS CUERNAVACA	2,002.70
-	1241-000-000-0000	MOBILIARIO Y EQUIPO DE ADMINISTRACION	2,770,350.78
-	1241-001-000-0000	MUEBLES DE OFICINA Y ESTANTERIA	488,254.25
-	1241-001-100-0000	RECURSOS ESTATALES	488,254.25
	1241-001-100-0511	MUEBLES DE OFICINA Y ESTANTERIA	488,254.25
-	1241-002-000-0000	MUEBLES, EXCEPTO DE OFICINA Y ESTANTERIA	855,084.74
-	1241-002-100-0000	RECURSOS ESTATALES	855,084.74
	1241-002-100-0512	MUEBLES, EXCEPTO DE OFICINA Y ESTANTERIA	855,084.74
-	1241-003-000-0000	EQ DE COMPUTO Y DE TECNOLOGIAS DE LA INF	1,413,886.54
-	1241-003-100-0000	RECURSO ESTATAL	1,413,886.54
	1241-003-100-0515	EQ DE COMPUTO Y DE TECNOLOGIAS DE LA INF	1,413,886.54
-	1241-009-000-0000	OTROS MOBILIARIOS Y EQUIPOS DE ADMINISTR	13,125.25
-	1241-009-100-0000	RECURSOS ESTATALES	13,125.25
	1241-009-100-0519	OTROS MOBILIARIOS Y EQUIPOS DE ADMINISTR	13,125.25
-	1242-000-000-0000	MOBILIARIO Y EQ EDUCACIONAL Y RECREATIVO	1,117,710.81
	1242-001-100-0521	EQUIPOS Y APARATOS AUDIOVISUALES	49,945.10
-	1242-003-000-0000	CAMARAS FOTOGRAFICAS Y DE VIDEO	589,136.34
-	1242-003-100-0000	RECURSOS ESTATALES	589,136.34
	1242-003-100-0523	CAMARAS FOTOGRAFICAS Y DE VIDEO	589,136.34



1242-009-100-0629	OTRO MOBILIARIO Y EQUIPO EDUCACIONAL Y R	478,629.37
- 1244-000-000-0000	VEHÍCULOS Y EQUIPO DE TRANSPORTE	14,879,462.07
- 1244-001-000-0000	VEHÍCULOS Y EQUIPO TERRESTRE	14,879,462.07
- 1244-001-100-0000	RECURSOS ESTATALES	14,879,462.07
1244-001-100-0541	VEHÍCULOS Y EQUIPO TERRESTRE	14,879,462.07
- 1246-000-000-0000	MAQUINARIA, OTROS EQUIPOS Y HERRAMIENTAS	1,807,709.88
- 1246-004-000-0000	SISTEMAS DE AIRE ACOND CALEFAC Y DE REF	92,782.53
- 1246-004-100-0000	RECURSOS ESTATALES	92,782.53
1246-004-100-0564	SISTEMAS DE AIRE ACOND CALEFAC Y DE REF	92,782.53
- 1246-005-000-0000	EQUIPO DE COMUNICACION Y TELECOMUNICACION	405,647.92
- 1246-005-100-0000	RECURSOS ESTATALES	405,647.92
1246-005-100-0565	EQUIPO DE COMUNICACION Y TELECOMUNICACION	405,647.92
- 1246-006-000-0000	EQ GENERACION ELECTRICA APARATOS Y ACCS	125,705.36
- 1246-006-100-0000	RECURSOS ESTATALES	125,705.36
1246-006-100-0566	EQ GENERACION ELECTRICA APARATOS Y ACCS	125,705.36
- 1246-007-000-0000	HERRAMIENTAS Y MÁQUINAS-HERRAMIENTA	1,106,720.09
- 1246-007-100-0000	RECURSOS ESTATALES	1,106,720.09
1246-007-100-0567	HERRAMIENTAS Y MÁQUINAS-HERRAMIENTA	1,106,720.09
- 1246-008-000-0000	OTROS EQUIPOS	77,853.98
- 1246-008-100-0000	RECURSOS ESTATALES	77,853.98
1246-008-100-0569	OTROS EQUIPOS	77,853.98
1250-000-000-0000	ACTIVOS INTANGIBLES	0.00
- 1251-000-000-0000	SOFTWARE	10,590.80
- 1251-001-000-0000	SOFTWARE NOMINAS	10,590.80
- 1251-001-100-0000	RECURSOS ESTATALES	10,590.80
1251-001-100-0591	SOFTWARE NOI	10,590.80
- 1263-000-000-0000	DEPRECIACIÓN ACUMULADA DE BIENES MUEBLES	-284,035.47
- 1263-100-000-0000	RECURSOS ESTATALES	-284,035.47
- 1263-100-511-0000	MUEBLES DE OFICINA Y ESTANTERÍA	-7,418.85
1263-100-511-0001	MUEBLES DE OFICINA Y ESTANTERÍA	-7,418.85
- 1263-100-512-0000	MUEBLES, EXCEPTO DE OFICINA Y ESTANTERIA	-4,022.00
1263-100-512-0001	MUEBLES, EXCEPTO DE OFICINA Y ESTANTERIA	-4,022.00



-	1263-100-515-0000	EQ DE COMPUTO Y DE TEC DE LA INFORMACION	-74,108.97
	1263-100-515-0001	EQUIPO DE COMPUTO	-74,108.97
-	1263-100-519-0000	OTROS MOBILIARIOS Y EQUIPOS DE ADMON	-201.44
	1263-100-519-0001	OTROS MOBILIARIOS Y EQUIPOS DE ADMON	-201.44
-	1263-100-521-0000	EQUIPOS Y APARATOS AUDIOVISUALES	-1,387.36
	1263-100-521-0001	EQUIPOS Y APARATOS AUDIOVISUALES	-1,387.36
-	1263-100-523-0000	CAMARAS FOTOGRAFICAS Y DE VIDEO	-39,687.30
	1263-100-523-0001	CAMARAS FOTOGRAFICAS Y DE VIDEO	-39,687.30
-	1263-100-529-0000	OTRO MOB Y EQ EDUCACIONAL Y RECREATIVO	-7,977.15
	1263-100-529-0001	OTRO MOB Y EQ EDUCACIONAL Y RECREATIVO	-7,977.15
-	1263-100-541-0000	AUTOMÓVILES Y EQUIPO TERRESTRE	-114,760.75
	1263-100-541-0001	AUTOMÓVILES Y EQUIPO TERRESTRE	-114,760.75
-	1263-100-564-0000	SISTEMAS AIRE ACOND CALEFACCIÓN Y DE REF	-3,001.01
	1263-100-564-0001	SISTEMAS AIRE ACOND CALEFACCIÓN Y DE REF	-3,001.01
-	1263-100-565-0000	EQUIPO DE COMUNICACIÓN Y TELECOMUNICACIÓ	-11,258.10
	1263-100-565-0001	EQUIPO DE COMUNICACIÓN Y TELECOMUNICACIÓ	-11,258.10
-	1263-100-566-0000	EQ GENERACIÓN ELÉCTRICA, APARATOS Y ACCS	-3,481.82
	1263-100-566-0001	EQ GENERACIÓN ELÉCTRICA, APARATOS Y ACCS	-3,481.82
-	1263-100-567-0000	HERRAMIENTAS Y MAQUINAS-HERRAMIENTA	-15,448.31
	1263-100-567-0001	HERRAMIENTAS Y MÁQUINAS-HERRAMIENTA	-15,448.31
-	1263-100-569-0000	OTROS EQUIPOS	-2,162.61
	1263-100-569-0001	OTROS EQUIPOS	-2,162.61
-	2111-000-000-0000	SERVICIOS PERSONALES POR PAGAR A CORTO P.	340,228.88
-	2111-001-000-0000	RECURSOS ESTATALES	340,228.88
-	2111-001-001-0000	REMUNERACIONES AL PERSONAL PERMANENTE	282,934.27
	2111-001-001-1321	PRIMA VACAC DOMI Y GRAT FON DE AÑO	282,934.27
-	2111-001-002-0000	SEGURIDAD SOCIAL Y SEGUROS	57,294.61
	2111-001-002-0001	CUOTAS OBRERAS IMSS	19,823.22
	2111-001-002-0003	CUOTAS OBRERAS ICTSGEM	20,011.40
	2111-001-002-0004	CUOTAS PATRONALES ICTSGEM	17,459.99
-	2112-000-000-0000	PROVEEDORES POR PAGAR A CORTO PLAZO	1,890.02
-	2112-001-000-0000	RECURSOS ESTATALES	1,890.02



-	2112-001-001-0000	ADQUISICIÓN DE BIENES/CONTRATA SERVICIOS	1,890.02
	2112-001-001-0016	SISTEMA DE AGUA POTABLE Y ALC CUERNAVACA	1,890.00
	2112-001-001-0024	CUERNAVOLKS SA DE CV	0.02
-	2117-000-000-0000	RETENCIONES Y CONTRIBUCIONES POR PAGAR	281,796.86
-	2117-001-000-0000	RECURSOS ESTATALES	281,796.86
-	2117-001-001-0000	IMPUESTO SOBRE LA RENTA - ISR	279,910.08
	2117-001-001-0001	ISR POR SUELDOS Y SALARIOS	279,910.08
-	2117-001-003-0000	PENSION ALIMENTICIA	1,886.78
	2117-001-003-0001	AURORA RENDON MENA - HERNAN LOPEZ R	1,886.78
-	2119-000-000-0000	OTRAS CUENTAS POR PAGAR	140.00
-	2119-001-000-0000	RECURSOS ESTATALES	140.00
-	2119-001-001-0000	PAGOS EFECTUADOS POR CUENTA DE LA CEPCM	140.00
	2119-001-001-0001	JUAN CARLOS MONTIEL MEDINA	140.00
-	2140-000-000-0000	IMPUESTOS Y DERECHOS POR PAGAR	36,146.00
	2140-004-000-0000	IMPUESTO SOBRE NOMINAS	36,146.00
-	2160-000-000-0000	PROVISION DE NOMINA	31,827.07
	2160-002-000-0000	PROVISION DE VACACIONES POR PAGAR	735.70
	2160-003-000-0000	PROVISION DE AGUINALDOS POR PAGAR	31,091.37
-	3120-000-000-0000	DONACIONES DE CAPITAL	-10,912,856.14
-	3120-100-000-0000	RECURSOS ESTATALES	-10,912,856.14
	3120-100-001-0000	BIENES MUEBLES	-10,912,856.14

SALDOS INICIALES PARA 2020 EN EL SOFTWARE SISTEMA AUTOMATIZADO DE ADMINISTRACIÓN Y CONTABILIDAD GUBERNAMENTAL (SAACG.NET)

1112-001-001-0000	1041213091 BANORTE GASTO CORRIENTE	11,550.20	0.00
1112-001-002-0000	1041213103 BANORTE PRESUPUESTO APROBADO	91.79	0.00
1112-001-003-0000	1041213112 BANORTE SERVICIOS PERSONALES	3,528,362.24	0.00
1112-001-004-0000	1041213121 BANORTE INGRESOS PROPIOS	997.16	0.00
1122-001-100-0001	SERVICIOS PERSONALES	2,078,762.34	0.00
1122-001-100-0004	DERECHOS PRESTADOS POR CEPCM	324,477.00	0.00
1122-001-100-0005	ESTRATEGIA DE GESTION INTEGRAL DE RIESGO	7,522,600.00	0.00
1123-001-100-0001	PEDRO ENRIQUE CLEMENT GALLARDO	6,777.46	0.00
1123-001-100-0002	JUAN CARLOS MONTIEL MEDINA	16,277.34	0.00
1123-001-200-0001	BANORTE	4,950.14	0.00
1123-001-200-0002	VICTOR MANUEL VILLADA MUNDO	81.20	0.00
1129-001-100-0001	IMPUESTO SOBRE LA RENTA - ISR	15,063.57	0.00
1129-001-200-0001	SUBSIDIO PARA EL EMPLEO	2,401.35	0.00



-1191-001-001-0000	CFE SUMINISTRADOR DE SERVICIOS BASICOS	2,002.70	0.00
1241-001-100-0511	MUEBLES DE OFICINA Y ESTANTERIA	488,254.25	0.00
1241-002-100-0512	MUEBLES, EXCEPTO DE OFICINA Y ESTANTERIA	855,084.74	0.00
1241-003-100-0515	EQ DE COMPUTO Y DE TECNOLOGIAS DE LA INF	1,413,886.54	0.00
1241-009-100-0519	OTROS MOBILIARIOS Y EQUIPOS DE ADMINISTR	13,125.25	0.00
1242-001-100-0521	EQUIPOS Y APARATOS AUDIOVISUALES	49,945.10	0.00
1242-003-100-0523	CAMARAS FOTOGRAFICAS Y DE VIDEO	589,136.34	0.00
1242-009-100-0529	OTRO MOBILIARIO Y EQUIPO EDUCACIONAL Y R	478,629.37	0.00
1244-001-100-0541	VEHICULOS Y EQUIPO TERRESTRE	14,879,462.07	0.00
1246-004-100-0564	SISTEMAS DE AIRE ACOND CALEFAC Y DE REF	92,782.53	0.00
1246-005-100-0565	EQUIPO DE COMUNICACION Y TELECOMUNICACIO	405,647.92	0.00
1246-006-100-0566	EQ GENERACION ELECTRICA APARATOS Y ACCS	125,705.36	0.00
1246-007-100-0567	HERRAMIENTAS Y MAQUINAS-HERRAMIENTA	1,105,720.09	0.00
1246-009-100-0569	OTROS EQUIPOS	77,853.96	0.00
1251-001-100-0591	SOFTWARE NOI	10,590.80	0.00
1263-100-511-0001	MUEBLES DE OFICINA Y ESTANTERIA	0.00	7,418.65
1263-100-512-0001	MUEBLES, EXCEPTO DE OFICINA Y ESTANTERIA	0.00	4,022.00
1263-100-515-0001	EQUIPO DE COMPUTO	0.00	74,108.97
1263-100-519-0001	OTROS MOBILIARIOS Y EQUIPOS DE ADMON	0.00	201.44
1263-100-521-0001	EQUIPOS Y APARATOS AUDIOVISUALES	0.00	1,387.36
1263-100-523-0001	CAMARAS FOTOGRAFICAS Y DE VIDEO	0.00	39,687.30
1263-100-529-0001	OTRO MOB Y EQ EDUCACIONAL Y RECREATIVO	0.00	7,977.15
1263-100-541-0001	AUTOMOVILES Y EQUIPO TERRESTRE	0.00	114,760.75
1263-100-564-0001	SISTEMAS AIRE ACOND CALEFACCION Y DE REF	0.00	3,001.01
1263-100-565-0001	EQUIPO DE COMUNICACION Y TELECOMUNICACION	0.00	11,268.10
1263-100-566-0001	EQ GENERACION ELÉCTRICA, APARATOS Y ACCS	0.00	3,491.82
1263-100-567-0001	HERRAMIENTAS Y MAQUINAS-HERRAMIENTA	0.00	15,448.31
1263-100-569-0001	OTROS EQUIPOS	0.00	2,162.61
2111-001-001-1321	PRIMA VACAC DOMI Y GRAT FON DE AÑO	0.00	282,934.27
2111-001-002-0001	CUOTAS OBRERAS IMSS	0.00	19,823.22
2111-001-002-0003	CUOTAS OBRERAS ICTSGEM	0.00	20,011.40
2111-001-002-0004	CUOTAS PATRONALES ICTSGEM	0.00	17,459.99
2112-001-001-0016	SISTEMA DE AGUA POTABLE Y ALC CUERNAVACA	0.00	1,890.00
2112-001-001-0024	CUERNAVOLK'S SA DE CV	0.00	0.02
2117-001-001-0001	ISR POR SUELDOS Y SALARIOS	0.00	279,910.06
2117-001-003-0001	AURORA RENDON MENA - HERNAN LOPEZ R	0.00	1,886.75
2119-001-001-0001	JUAN CARLOS MONTEIL MEDINA	0.00	140.00
2140-004-000-0000	IMPUESTO SOBRE NOMINAS	0.00	36,146.00
2160-002-000-0000	PROVISION DE VACACIONES POR PAGAR	0.00	735.70
2160-003-000-0000	PROVISION DE AGUINALDOS POR PAGAR	0.00	31,091.37
3120-100-001-0000	BIENES MUEBLES	0.00	10,912,856.14
3300-001-000-0000	RESULTADO EJERCICIO #	0.00	22,210,388.39



7. POSICIÓN EN MONEDA EXTRANJERA Y PROTECCIÓN POR RIESGO CAMBIARIO

RESPECTO A:

- a) Activos en moneda extranjera.
- b) Pasivos en moneda extranjera.
- c) Posición en moneda extranjera.
- d) Tipo de cambio.
- e) Equivalente en moneda nacional

El Ente no ha realizado operaciones en moneda extranjera durante el periodo.

8. REPORTE ANALÍTICO DEL ACTIVO

- a) La vida útil y porcentajes de depreciación, deterioro o amortización utilizados en los diferentes tipos de activos se realizan consistentemente, no hay variación los métodos utilizados.
- b) No se realizaron cambios en el porcentaje de depreciación o valor residual de los activos.
- c) No se realizaron gastos financieros ni de investigación y desarrollo por lo que no hubo capitalización.
- d) El Ente no realizó durante el ejercicio operaciones con moneda extranjera ni de inversiones financieras por lo que no existen riesgos por tipo de cambio o tipo de interés de las inversiones financieras.
- e) En este año no se construyeron bienes por la entidad por lo que no hubo activaciones.
- f) No existen otras circunstancias de carácter significativo que afecten el activo, tales como bienes en garantía, señalados en embargos, litigios, títulos de inversiones entregados en garantías, baja significativa del valor de inversiones financieras, etc.
- g) No se realizaron desmantelamiento de activos por lo que no existen implicaciones y efectos contables
- h) Administración de activos; planeación con el objetivo de que el ente los utilice de manera más efectiva

- No hubo inversiones en valores.
- No hubo patrimonio de organismos descentralizados.
- No hubo inversiones en empresas de participación mayoritaria.
- No hubo inversiones en empresas de participación minoritaria.

9. FIDEICOMISOS, MANDATOS Y ANÁLOGOS

COORDINACIÓN ESTATAL DE PROTECCIÓN CIVIL MORELOS				
FIDEICOMISOS, MANDATOS Y ANÁLOGOS				
AL 30 DE SEPTIEMBRE DE 2022				
CONCEPTO	FIDEICOMITENTE "A"	FIDEICOMITENTE "B"	FIDUCIARIO	FIDEICOMISARIO
Al cierre del periodo no cuenta con fideicomisos				



COORDINACIÓN ESTATAL DE PROTECCIÓN CIVIL MORELOS

FIDEICOMISOS, MANDATOS Y ANÁLOGOS

AL 30 DE SEPTIEMBRE DE 2022

CONCEPTO	FIDEICOMITENTE "A"	FIDEICOMITENTE "B"	FIDUCIARIO	FIDEICOMISARIO

10. REPORTE DE LA RECAUDACIÓN

- Análisis del comportamiento de la recaudación correspondiente al ente público o cualquier tipo de ingreso, de forma separada los ingresos locales de los federales.
- Proyección de la recaudación e ingresos en el mediano plazo.

COORDINACIÓN ESTATAL DE PROTECCIÓN CIVIL MORELOS

REPORTE DE LA RECAUDACIÓN

AL 30 DE SEPTIEMBRE DE 2022

CRI	CONCEPTO	IMPORTE
51	PRODUCTOS	1,874.73
79	OTROS INGRESOS Y BENEFICIOS	5,087.52
91	TRANSFERENCIAS Y ASIGNACIONES	31,932,676.21
95	JUBILACIONES	125,000.02
		32,064,638.48

11. INFORMACIÓN SOBRE LA DEUDA Y EL REPORTE ANALÍTICO DE LA DEUDA

Se informa lo siguiente:



a) No se contrató deuda en el periodo por lo que no se presentan indicadores: deuda respecto al PIB y deuda respecto a la recaudación tomando, como mínimo, un periodo igual o menor a 5 años.

b) Al no tener deuda contratada por tipo de valor gubernamental o instrumento financiero no se muestran intereses, comisiones, tasa, perfil de vencimiento y otros gastos de la deuda.

12. CALIFICACIONES OTORGADAS

No se realizaron calificaciones crediticias durante el periodo que se presenta.

13. PROCESO DE MEJORA

- Se cambia en 2020 el software para el proceso del registro contable.

14. INFORMACIÓN POR SEGMENTOS

La información financiera no se presenta de manera segmentada debido a que la diversidad de las actividades y operaciones que se realizan en la Coordinación no lo ameritan.

15. EVENTOS POSTERIORES AL CIERRE

Al momento de presentar esta información no han sucedido eventos posteriores a la fecha de cierre y que pudiera tener un efecto en los estados financieros que afecten económicamente.

16. PARTES RELACIONADAS

No existen partes relacionadas que pudieran ejercer influencia significativa sobre la toma de decisiones financieras y operativas en el Ente.

17. RESPONSABILIDAD SOBRE LA PRESENTACIÓN RAZONABLE DE LA INFORMACIÓN CONTABLE

Bajo protesta decir verdad declaramos que los estados financieros y sus notas son razonablemente correctos y responsabilidad del emisor.

ELABORÓ



ALBERTO PERALTA
RODRÍGUEZ
SUBDIRECTOR
ADMINISTRATIVO

REVISÓ



J. JESÚS URRÓSTEGUI
BELTRÁN
DIRECTOR DE
ADMINISTRACIÓN Y FINANZAS

AUTORIZÓ



VÍCTOR MANUEL MERCADO
SALCEDO
TITULAR DE LA
COORDINACIÓN ESTATAL DE
PROTECCIÓN CIVIL MORELOS



COORDINACIÓN ESTATAL DE PROTECCIÓN CIVIL MORELOS
Conciliación entre los Ingresos Presupuestarios y Contables
Del 1 de enero al 30 de septiembre de 2022
(Cifras en Pesos)



1. Total de Ingresos Presupuestarios	32,156,796
2. Más Ingresos Contables No Presupuestarios	-
2.1 Ingresos Financieros	-
2.2 Incremento por Variación de Inventarios	-
2.3 Disminución del Exceso de Estimaciones por Pérdida o Deterioro u Obsolescencia	-
2.4 Disminución del Exceso de Provisiones	-
2.5 Otros Ingresos y Beneficios Varios	-
2.6 Otros Ingresos Contables No Presupuestarios	-
3. Menos Ingresos Presupuestarios No Contables	-
3.1 Aprovechamientos Patrimoniales	-
3.2 Ingresos Derivados de Financiamientos	-
3.3 Otros Ingresos Presupuestarios No Contables	-
4. Total de Ingresos Contables	32,156,796

Handwritten signature or mark



COORDINACIÓN ESTATAL DE PROTECCIÓN CIVIL MORELOS
Conciliación entre los Egresos Presupuestarios y los Gastos Contables
Del 1 de enero al 30 de septiembre de 2022
(Cifras en Pesos)



1. Total de Egresos Presupuestarios	18,448,843
2. Menos Egresos Presupuestarios No Contables	2,009,606
2.1 Materias Primas y Materiales de Producción y Comercialización	-
2.2 Materiales y Suministros	-
2.3 Mobiliario y Equipo de Administración	19,006
2.4 Mobiliario y Equipo Educativo y Recreativo	-
2.5 Equipo e Instrumental Médico y de Laboratorio	-
2.6 Vehículos y Equipo de Transporte	1,990,600
2.7 Equipo de Defensa y Seguridad	-
2.8 Maquinaria, Otros Equipos y Herramientas	-
2.9 Activos Biológicos	-
2.10 Bienes Inmuebles	-
2.11 Activos Intangibles	-
2.12 Obra Pública en Bienes de Dominio Público	-
2.13 Obra Pública en Bienes Propios	-
2.14 Acciones y Participaciones de Capital	-
2.15 Compra de Títulos y Valores	-
2.16 Concesión de Préstamos	-
2.17 Inversiones en Fideicomisos, Mandatos y Otros Análogos	-
2.18 Provisiones para Contingencias y Otras Erogaciones Especiales	-
2.19 Amortización de la Deuda Pública	-
2.20 Adeudos de Ejercicios Fiscales Anteriores (ADEFAS)	-
2.21 Otros Egresos Presupuestarios No Contables	-
3. Más Gastos Contables No Presupuestarios	5,174,229
3.1 Estimaciones, Depreciaciones, Deterioros, Obsolescencia y Amortizaciones	5,191,239
3.2 Provisiones	-
3.3 Disminución de Inventarios	-
3.4 Aumento por Insuficiencia de Estimaciones por Pérdida o Deterioro u Obsolescencia	-
3.5 Aumento por Insuficiencia de Provisiones	-
3.6 Otros Gastos	-
3.7 Otros Gastos Contables No Presupuestarios	(17,010)
4. Total de Gastos Contables	21,613,466

d'



PROTECCIÓN CIVIL
MORELOS

Información Presupuestaria

CUENTA PÚBLICA
COORDINACIÓN ESTATAL DE PROTECCIÓN CIVIL MORELOS
ENERO - SEPTIEMBRE

2022





COORDINACIÓN ESTATAL DE PROTECCIÓN CIVIL MORELOS
Balance Presupuestario - LDF
Del 1 de enero al 30 de septiembre de 2022
(Cifras en Pesos)



Concepto	Estimado / Aprobado	Devengado	Recaudado / Pagado
A. Ingresos Totales (A = A1 + A2 + A3)	28,392,395	32,156,796	32,064,639
A1. Ingresos de Libre Disposición	28,392,395	32,156,796	32,064,639
A2. Transferencias Federales Etiquetadas	-	-	-
A3. Financiamiento Neto	-	-	-
B. Egresos Presupuestarios (B = B1 + B2)	28,392,395	18,448,843	18,413,505
B1. Gasto No Etiquetado (sin incluir Amortización de la Deuda Pública)	28,392,395	18,448,843	18,413,505
B2. Gasto Etiquetado (sin incluir Amortización de la Deuda Pública)	-	-	-
C. Remanentes del Ejercicio Anterior (C = C1 + C2)	-	-	-
C1. Remanentes de Ingresos de Libre Disposición aplicados en el periodo	-	-	-
C2. Remanentes de Transferencias Federales Etiquetadas aplicados en el periodo	-	-	-
I. Balance Presupuestario (I = A - B + C)	-	13,707,953	13,651,134
II. Balance Presupuestario sin Financiamiento Neto (II = I - A3)	-	13,707,953	13,651,134
III. Balance Presupuestario sin Financiamiento Neto y sin Remanentes del Ejercicio Anterior (III = II - C)	-	13,707,953	13,651,134

Concepto	Aprobado	Devengado	Pagado
E. Intereses, Comisiones y Gastos de la Deuda (E = E1 + E2)	-	-	-
E1. Intereses, Comisiones y Gastos de la Deuda con Gasto No Etiquetado	-	-	-
E2. Intereses, Comisiones y Gastos de la Deuda con Gasto Etiquetado	-	-	-
IV. Balance Primario (IV = III + E)	-	13,707,953	13,651,134

Concepto	Estimado / Aprobado	Devengado	Recaudado / Pagado
F. Financiamiento (F = F1 + F2)	-	-	-
F1. Financiamiento con Fuente de Pago de Ingresos de Libre Disposición	-	-	-
F2. Financiamiento con Fuente de Pago de Transferencias Federales Etiquetadas	-	-	-
G. Amortización de la Deuda (G = G1 + G2)	-	-	-
G1. Amortización de la Deuda Pública con Gasto No Etiquetado	-	-	-
G2. Amortización de la Deuda Pública con Gasto Etiquetado	-	-	-
A3. Financiamiento Neto (A3 = F - G)	-	-	-

Concepto	Estimado / Aprobado	Devengado	Recaudado / Pagado
A1. Ingresos de Libre Disposición	28,392,395	32,156,796	32,064,639
A3.1. Financiamiento Neto con Fuente de Pago de Ingresos de Libre Disposición (A3.1 = F1 - G1)	-	-	-
F1. Financiamiento con Fuente de Pago de Ingresos de Libre Disposición	-	-	-
G1. Amortización de la Deuda Pública con Gasto No Etiquetado	-	-	-
B1. Gasto No Etiquetado (sin incluir Amortización de la Deuda Pública)	28,392,395	18,448,843	18,413,505
C1. Remanentes de Ingresos de Libre Disposición aplicados en el periodo	-	-	-
V. Balance Presupuestario de Recursos Disponibles (V = A1 + A3.1 - B1 + C1)	-	13,707,953	13,651,134
VI. Balance Presupuestario de Recursos Disponibles sin Financiamiento Neto (VI = V - A3.1)	-	13,707,953	13,651,134

Concepto	Estimado / Aprobado	Devengado	Recaudado / Pagado
A2. Transferencias Federales Etiquetadas	-	-	-
A3.2. Financiamiento Neto con Fuente de Pago de Transferencias Federales Etiquetadas (A3.2 = F2 - G2)	-	-	-
F2. Financiamiento con Fuente de Pago de Transferencias Federales Etiquetadas	-	-	-
G2. Amortización de la Deuda Pública con Gasto Etiquetado	-	-	-
B2. Gasto Etiquetado (sin incluir Amortización de la Deuda Pública)	-	-	-
C2. Remanentes de Transferencias Federales Etiquetadas aplicados en el periodo	-	-	-
VII. Balance Presupuestario de Recursos Etiquetados (VII = A2 + A3.2 - B2 + C2)	-	-	-
VIII. Balance Presupuestario de Recursos Etiquetados sin Financiamiento Neto (VIII = VII - A3.2)	-	-	-



COORDINACIÓN ESTATAL DE PROTECCIÓN CIVIL MORELOS
Estado Analítico de Ingresos
Del 1 de enero al 30 de septiembre de 2022
 (Cifras en Pesos)



Rubro de Ingresos	Ingreso					Diferencia (6 = 5 - 1)
	Estimado	Ampliaciones y Reducciones	Modificado	Devengado	Recaudado	
	(1)	(2)	(3 = 1 + 2)	(4)	(5)	
Impuestos	-	-	-	-	-	-
Cuotas y Aportaciones de Seguridad Social	-	-	-	-	-	-
Contribuciones de Mejoras	-	-	-	-	-	-
Derechos	-	-	-	-	-	-
Productos	-	12,691	12,691	1,875	1,875	1,875
Aprovechamientos	-	-	-	-	-	-
Ingresos por Venta de Bienes, Prestación de Servicios y Otros Ingresos	-	5,088	5,088	5,088	5,088	5,088
Participaciones, Aportaciones, Convenios, Incentivos Derivados de la Colaboración Fiscal y Fondos Distintos de Aportaciones	-	-	-	-	-	-
Transferencias, Asignaciones, Subsidios y Subvenciones, y Pensiones y Jubilaciones	28,392,395	4,694,196	33,286,591	32,149,833	32,057,676	3,665,281
Ingresos Derivados de Financiamientos	-	-	-	-	-	-
Total	28,392,395	4,911,975	33,304,370	32,156,796	32,064,639	3,672,244
				Ingresos excedentes		

Estado Analítico de Ingresos Por Fuente de Financiamiento	Ingreso					Diferencia (6 = 5 - 1)
	Estimado	Ampliaciones y Reducciones	Modificado	Devengado	Recaudado	
	(1)	(2)	(3 = 1 + 2)	(4)	(5)	
Ingresos del Poder Ejecutivo Federal o Estatal y de los Municipios	-	-	-	-	-	-
Impuestos	-	-	-	-	-	-
Cuotas y Aportaciones de Seguridad Social	-	-	-	-	-	-
Contribuciones de Mejoras	-	-	-	-	-	-
Derechos	-	-	-	-	-	-
Productos ¹	-	-	-	-	-	-
Aprovechamientos ²	-	-	-	-	-	-
Participaciones, Aportaciones, Convenios, Incentivos Derivados de la Colaboración Fiscal y Fondos Distintos de Aportaciones	-	-	-	-	-	-
Transferencias, Asignaciones, Subsidios y Subvenciones, y Pensiones y Jubilaciones	-	-	-	-	-	-
Ingresos de los Entes Públicos de los Poderes Legislativo y Judicial, de los Organos Autónomos y del Sector Paraestatal o Paramunicipal, así como de las Empresas Productivas del Estado	28,392,395	4,911,975	33,304,370	32,156,796	32,064,639	3,672,244
Cuotas y Aportaciones de Seguridad Social	-	-	-	-	-	-
Productos ¹	-	12,691	12,691	1,875	1,875	1,875
Ingresos por Venta de Bienes, Prestación de Servicios y Otros Ingresos ³	-	5,088	5,088	5,088	5,088	5,088
Transferencias, Asignaciones, Subsidios y Subvenciones, y Pensiones y Jubilaciones	28,392,395	4,894,196	33,286,591	32,149,833	32,057,674	3,665,281
Ingresos Derivados de Financiamientos	-	-	-	-	-	-
Ingresos Derivados de Financiamientos	-	-	-	-	-	-
Total	28,392,395	4,911,975	33,304,370	32,156,796	32,064,639	3,672,244
				Ingresos excedentes		

¹ Incluye intereses que generan las cuentas bancarias de los entes públicos en productos.

² Incluye donativos en efectivo del Poder Ejecutivo, entre otros aprovechamientos.

³ Se refiere a los ingresos propios obtenidos por los Poderes Legislativo y Judicial, los Organos Autónomos y las entidades de la administración pública paraestatal y paramunicipal, por sus actividades diversas no inherentes a su operación que generan recursos y que no sean ingresos por venta de bienes o prestación de servicios, tales como donativos en efectivo, entre otros.



COORDINACIÓN ESTATAL DE PROTECCIÓN CIVIL MORELOS
Estado Analítico de Ingresos Detallado - LDF
Del 1 de enero al 30 de septiembre de 2022
(Cifras en Pesos)



Concepto	Ingreso					Diferencia
	Estimado	Ampliaciones/ (Reducciones)	Modificado	Devengado	Recaudado	
Ingresos de Libre Disposición						
Impuestos	-	-	-	-	-	-
Cuotas y Aportaciones de Seguridad Social	-	-	-	-	-	-
Contribuciones de Mejoras	-	-	-	-	-	-
Derechos	-	-	-	-	-	-
Productos	-	12,691	12,691	1,875	1,875	1,875
Aprovechamientos	-	-	-	-	-	-
Ingresos por Venta de Bienes y Prestación de Servicios	-	5,088	5,088	5,088	5,088	5,088
Participaciones	-	-	-	-	-	-
Fondo General de Participaciones	-	-	-	-	-	-
Fondo de Fomento Municipal	-	-	-	-	-	-
Fondo de Fiscalización y Recaudación	-	-	-	-	-	-
Fondo de Compensación	-	-	-	-	-	-
Fondo de Extracción de Hidrocarburos	-	-	-	-	-	-
Impuesto Especial Sobre Producción y Servicios	-	-	-	-	-	-
0.136% de la Recaudación Federal Participable	-	-	-	-	-	-
3.17% Sobre Extracción de Petróleo	-	-	-	-	-	-
Gasolinas y Diesel	-	-	-	-	-	-
Fondo del Impuesto Sobre la Renta	-	-	-	-	-	-
Fondo de Estabilización de los Ingresos de las Ent. Fed.	-	-	-	-	-	-
Incentivos Derivados de la Colaboración Fiscal	-	-	-	-	-	-
Tenencia o Uso de Vehículos	-	-	-	-	-	-
Fondo de Compensación ISAN	-	-	-	-	-	-
Impuesto Sobre Automóviles Nuevos	-	-	-	-	-	-
Fondo de Compensación de Repecos-Intermedios	-	-	-	-	-	-
Otros Incentivos Económicos	-	-	-	-	-	-
Transferencias y Asignaciones	28,392,395	4,894,196	33,286,591	32,149,833	32,057,676	3,645,281
Convenios	-	-	-	-	-	-
Otros Convenios y Subsidios	-	-	-	-	-	-
Otros Ingresos de Libre Disposición	-	-	-	-	-	-
Participaciones en Ingresos Locales	-	-	-	-	-	-
Otros Ingresos de Libre Disposición	-	-	-	-	-	-
Total de Ingresos de Libre Disposición	28,392,395	4,911,975	33,304,370	32,156,796	32,064,639	3,672,244
Ingresos Excedentes de Ingresos de Libre Disposición						
Transferencias Federales Etiquetadas						
Aportaciones	-	-	-	-	-	-
Fondo de Aport. para la Nómina Educativa y Gto. Op.	-	-	-	-	-	-
Fondo de Aportaciones para los Servicios de Salud	-	-	-	-	-	-
Fondo de Aportaciones para la Infraestructura Social	-	-	-	-	-	-
Fondo de Aport. para el Fortalecimiento de los Municipios y de las Demarcaciones Territoriales del Distrito Federal	-	-	-	-	-	-
Fondo de Aportaciones Múltiples	-	-	-	-	-	-
Fondo de Aport. para la Educación Tec. y de Adultos	-	-	-	-	-	-
Fondo de Aportaciones para la Seguridad Pública de los Estados y del Distrito Federal	-	-	-	-	-	-
Fondo de Aportaciones para el Fortalecimiento de las Entidades Federativas	-	-	-	-	-	-
Convenios	-	-	-	-	-	-
Convenios de Protección Social en Salud	-	-	-	-	-	-
Convenios de Descentralización	-	-	-	-	-	-
Convenios de Reasignación	-	-	-	-	-	-
Otros Convenios y Subsidios	-	-	-	-	-	-
Fondos Distintos de Aportaciones	-	-	-	-	-	-
Fondo para Entidades Federativas y Municipios Productores de Hidrocarburos	-	-	-	-	-	-
Fondo Minero	-	-	-	-	-	-
Transferencias, Asignaciones, Subsidios y Subvenciones, y Pensiones y Jubilaciones	-	-	-	-	-	-
Otras Transferencias Federales Etiquetadas	-	-	-	-	-	-
Total de Transferencias Federales Etiquetadas	-	-	-	-	-	-
Ingresos Derivados de Financiamientos						
Ingresos Derivados de Financiamientos	-	-	-	-	-	-
Total de Ingresos	28,392,395	4,911,975	33,304,370	32,156,796	32,064,639	3,672,244
Datos Informativos						
1. Ingresos Derivados de Financiamientos con Fuente de Pago de Ingresos de Libre Disposición	-	-	-	-	-	-
2. Ingresos Derivados de Financiamientos con Fuente de Pago de Transferencias Federales Etiquetadas	-	-	-	-	-	-
3. Ingresos Derivados de Financiamientos	-	-	-	-	-	-



COORDINACIÓN ESTATAL DE PROTECCIÓN CIVIL MORELOS

Estado Analítico del Ejercicio del Presupuesto de Egresos
Clasificación por Objeto del Gasto (Capítulo y Concepto)

Del 1 de enero al 30 de septiembre de 2022

(Cifras en Pesos)



Concepto	Egresos					Subejercicio 6 = (3 - 4)
	Aprobado	Ampliaciones/ (Reducciones)	Modificado	Devengado	Pagado	
	1	2	3 = (1 + 2)	4	5	
Servicios Personales	13,164,465	756,178	13,920,643	11,469,392	11,434,054	2,451,251
Remuneraciones al Personal de Carácter Permanente	3,780,800	745,728	4,526,528	4,525,728	4,525,728	-
Remuneraciones al Personal de Carácter Transitorio	-	-	-	-	-	-
Remuneraciones Adicionales y Especiales	4,756,295	163,756	4,920,051	3,458,907	3,454,067	1,461,105
Seguridad Social	2,327,613	816,787	3,144,400	2,189,431	2,374,093	1,044,630
Otras Prestaciones Sociales y Económicas	2,250,254	(949,971)	1,300,283	1,325,126	1,325,126	(94,743)
Previsiones	-	-	-	-	-	-
Pago de Cuotas a Servidores Públicos	-	-	-	-	-	-
Materiales y Suministros	1,052,815	1,837,924	2,870,739	2,849,899	2,849,099	21,640
Materiales de Admin., Entren. de Docentes, y Artículos Oficiales	145,051	761,309	906,360	904,969	904,969	(16,391)
Alimentos y Utensilios	48,000	9,745	57,745	41,953	41,953	15,792
Materiales Puros y Materiales de Producción y Comercialización	-	-	-	-	-	-
Materiales y Artículos de Construcción y de Reparación	7,764	2,899	10,663	7,505	7,505	3,158
Productos Químicos, Farmacéuticos y de Laboratorio	20,000	1,709	21,709	98	98	21,611
Combustibles, Lubricantes y Aditivos	696,000	125,436	1,121,436	886,030	886,030	235,416
Vestuario, Gastos, Premios de Protección y Artículos Deportivos	40,800	183,900	243,900	286,700	286,700	(142,800)
Materiales y Suministros Para Seguridad	10,800	-	10,800	-	-	10,800
Herramientas, Refacciones y Accesorios Menores	46,800	252,668	299,468	321,695	321,695	(13,227)
Servicios Generales	1,945,115	48,864	1,993,979	1,788,879	1,788,879	205,100
Servicios Básicos	244,000	20	244,020	185,584	185,584	58,436
Servicios de Arrendamiento	648,480	(59,177)	589,303	666,195	666,195	(76,892)
Servicios Profesionales, Científicos, Técnicos y Otros Servicios	800	42,101	42,901	90,472	90,472	(47,571)
Servicios Financieros, Bancarios y Coberturas	300,000	9,000	309,000	245,667	245,667	63,333
Servicios de Instalación, Reparación, Manten. y Conservación	173,546	32,329	205,875	354,157	354,157	(148,282)
Servicios de Comunicación Social y Publicidad	-	-	-	-	-	-
Servicios de Traducción e Idiomas	15,350	24,507	43,857	37,458	37,458	6,400
Servicios Oficiales	11,650	-	11,650	-	-	11,650
Otros Servicios Generales	299,209	-	299,209	208,954	208,954	90,255
Transferencias, Asignaciones, Subsidios y Otras Ayudas	250,000	250,000	500,000	331,864	331,864	168,136
Transferencias Internas y Asignaciones al Sector Público	-	-	-	-	-	-
Transferencias al Resto del Sector Público	-	-	-	-	-	-
Subsidios y Subvenciones	-	-	-	-	-	-
Ayudas Sociales	-	-	-	-	-	-
Pensiones y Jubilaciones	250,000	250,000	500,000	331,864	331,864	168,136
Transferencias a Fiduciarios, Mandatos y Otros Análogos	-	-	-	-	-	-
Transferencias a la Seguridad Social	-	-	-	-	-	-
Donativos	-	-	-	-	-	-
Transferencias al Externo	-	-	-	-	-	-
Bienes Muebles, Inmuebles e Intangibles	12,000,000	2,019,009	14,019,009	2,009,609	2,005,609	12,009,400
Mobiliario y Equipo de Administración	-	19,009	19,009	19,009	19,009	-
Mobiliario y Equipo Educativo y Recreativo	-	-	-	-	-	-
Equipo e Instrumental Médico y de Laboratorio	-	-	-	-	-	-
Vehículos y Equipo de Transporte	-	2,000,000	2,000,000	1,790,600	1,790,600	2,200
Equipo de Defensa y Seguridad	-	-	-	-	-	-
Regularía, Otros Equipos y Herramientas	12,000,000	-	12,000,000	-	-	12,000,000
Activos Biológicos	-	-	-	-	-	-
Bienes Inmuebles	-	-	-	-	-	-
Activos Intangibles	-	-	-	-	-	-
Inversión Pública	-	-	-	-	-	-
Obras Públicas en Bienes de Dominio Público	-	-	-	-	-	-
Obras Públicas en Bienes Propios	-	-	-	-	-	-
Proyectos Productivos y Acciones de Fomento	-	-	-	-	-	-
Inversiones Financieras y Otras Provisiones	-	-	-	-	-	-
Inversiones Para el Fomento de Actividades Productivas	-	-	-	-	-	-
Acciones y Participaciones de Capital	-	-	-	-	-	-
Compra de Títulos y Valores	-	-	-	-	-	-
Concesión de Préstamos	-	-	-	-	-	-
Inversiones en Fiduciarios, Mandatos y Otros Análogos	-	-	-	-	-	-
Otras Inversiones Financieras	-	-	-	-	-	-
Provisiones para Contingencias y Otras Dotaciones Especiales	-	-	-	-	-	-
Participaciones y Aportaciones	-	-	-	-	-	-
Participaciones	-	-	-	-	-	-
Aportaciones	-	-	-	-	-	-
Convenios	-	-	-	-	-	-
Deuda Pública	-	-	-	-	-	-
Amortización de la Deuda Pública	-	-	-	-	-	-
Intereses de la Deuda Pública	-	-	-	-	-	-
Comisiones de la Deuda Pública	-	-	-	-	-	-
Gastos de la Deuda Pública	-	-	-	-	-	-
Costo por Coberturas	-	-	-	-	-	-
Apoyos Financieros	-	-	-	-	-	-
Adelantos de Ejercicios Fiscales Anteriores (Adelantos)	-	-	-	-	-	-
Total del Gasto	28,392,395	4,911,975	33,304,370	18,448,843	18,413,505	14,855,527



COORDINACIÓN ESTATAL DE PROTECCIÓN CIVIL MORELOS
Estado Analítico del Ejercicio del Presupuesto de Egresos Detallado - LDF
Clasificación por Objeto del Gasto (Capítulo y Concepto)
Del 1 de enero al 30 de septiembre de 2022
(Cifras en Pesos)



Concepto	Egresos					
	Aprobado	Ampliaciones / (Reducciones)	Modificado	Devengado	Pagado	Subejercicio
Gasto No Etiquetado	28,392,395	4,911,975	33,304,370	18,448,643	18,413,505	14,855,527
Servicios Personales	12,164,465	756,178	12,920,643	11,469,192	11,434,054	2,451,251
Remuneraciones al Personal de Carácter Permanente	3,790,000	745,728	4,535,728	4,525,728	4,525,728	-
Remuneraciones al Personal de Carácter Transitorio	-	-	-	-	-	-
Remuneraciones Adicionales y Especiales	4,796,298	163,714	4,960,012	3,458,907	3,458,907	1,501,105
Seguridad Social	2,127,613	816,707	3,154,320	2,109,431	2,074,093	1,044,889
Otras Prestaciones Sociales y Económicas	2,250,554	(969,971)	1,280,583	1,375,326	1,375,326	(94,743)
Provisiones	-	-	-	-	-	-
Pago de Estímulos a Servidores Públicos	-	-	-	-	-	-
Materiales y Suministros	1,032,815	1,837,924	2,870,739	2,849,099	2,849,099	21,640
Materiales de Admón., Emisión de Doctos. y Art. Oficiales	145,951	761,559	906,610	984,969	984,969	(78,359)
Alimentos y Utensilios	48,000	9,705	57,705	61,953	61,953	(4,208)
Materiales Primas y Materiales de Prod. y Comercialización	-	-	-	-	-	-
Materiales y Artículos de Construcción y de Reparación	7,764	2,899	10,663	7,595	7,595	3,068
Productos Químicos, Farmacéuticos y de Laboratorio	20,000	1,709	21,709	98	98	21,611
Combustibles, Lubrificantes y Aditivos	696,000	525,436	1,221,436	886,020	886,020	335,416
Vestuario, Blancos, Prendas de Protección y Art. Deportivos	60,000	283,908	343,908	588,769	588,769	(244,861)
Materiales y Suministros Para Seguridad	10,000	-	10,000	-	-	10,000
Herramientas, Refacciones y Accesorios Menores	46,000	252,668	298,668	321,695	321,645	(23,027)
Servicios Generales	1,945,115	48,864	1,993,979	1,788,879	1,788,879	205,100
Servicios Básicos	244,000	203	244,203	185,984	185,984	58,219
Servicios de Arrendamiento	846,482	(59,177)	787,305	666,195	666,195	121,108
Servicios Profesionales, Científicos, Técnicos y Otros Serv.	800	42,101	42,901	90,472	90,472	147,571
Servicios Financieros, Bancarios y Comerciales	350,000	9,001	359,001	245,647	245,607	113,394
Servicios de Instalación, Reparación, Manten. y Conservación	173,548	32,229	205,775	354,157	354,157	(148,381)
Servicios de Comunicación Social y Publicidad	-	-	-	-	-	-
Servicios de Traslado y Viáticos	19,350	24,507	43,857	37,450	37,450	6,407
Servicios Oficiales	11,650	-	11,650	-	-	11,650
Otros Servicios Generales	299,289	-	299,289	208,954	208,954	90,335
Transferencias, Asignaciones, Subsidios y Otros Ayudos	250,000	250,000	500,000	331,864	331,864	168,136
Transferencias Internas y Asignaciones al Sector Público	-	-	-	-	-	-
Transferencias al Resto del Sector Público	-	-	-	-	-	-
Subsidios y Subvenciones	-	-	-	-	-	-
Ayudas Sociales	-	-	-	-	-	-
Pensiones y Jubilaciones	250,000	250,000	500,000	331,864	331,864	168,136
Transferencias a Fideicomisos, Mandatos y Otros Análogos	-	-	-	-	-	-
Transferencias a la Seguridad Social	-	-	-	-	-	-
Donativos	-	-	-	-	-	-
Transferencias al Exterior	-	-	-	-	-	-
Bienes Muebles, Inmuebles e Intangibles	12,000,000	2,019,009	14,019,009	2,009,609	2,009,609	12,009,400
Mobiliario y Equipo de Administración	-	19,009	19,009	19,009	19,009	-
Mobiliario y Equipo Educativo y Recreativo	-	-	-	-	-	-
Equipo e Instrumental Médico y de Laboratorio	-	-	-	-	-	-
Vehículos y Equipo de Transporte	-	2,000,000	2,000,000	1,990,600	1,990,600	9,400
Equipo de Defensa y Seguridad	-	-	-	-	-	-
Maquinaría, Otros Equipos y Herramientas	12,000,000	-	12,000,000	-	-	12,000,000
Activos Biológicos	-	-	-	-	-	-
Bienes Inmuebles	-	-	-	-	-	-
Activos Intangibles	-	-	-	-	-	-
Inversión Pública	-	-	-	-	-	-
Obra Pública en Bienes de Dominio Público	-	-	-	-	-	-
Obra Pública en Bienes Propios	-	-	-	-	-	-
Proyectos Productivos y Acciones de Fomento	-	-	-	-	-	-
Inversiones Financieras y Otras Provisiones	-	-	-	-	-	-
Inversiones Para el Fomento de Actividades Productivas	-	-	-	-	-	-
Acciones y Participaciones de Capital	-	-	-	-	-	-
Compra de Títulos y Valores	-	-	-	-	-	-
Concesión de Préstamos	-	-	-	-	-	-
Inversiones en Fideicomisos, Mandatos y Otros Análogos	-	-	-	-	-	-
Fideicomiso de Desastres Naturales (Informativo)	-	-	-	-	-	-
Otras Inversiones Financieras	-	-	-	-	-	-
Provisiones para Contingencias y Otras Erogaciones Especiales	-	-	-	-	-	-
Participaciones y Aportaciones	-	-	-	-	-	-
Participaciones	-	-	-	-	-	-
Aportaciones	-	-	-	-	-	-
Convenios	-	-	-	-	-	-
Deuda Pública	-	-	-	-	-	-
Amortización de la Deuda Pública	-	-	-	-	-	-
Intereses de la Deuda Pública	-	-	-	-	-	-
Contribuciones de la Deuda Pública	-	-	-	-	-	-
Gastos de la Deuda Pública	-	-	-	-	-	-
Costo por Coberturas	-	-	-	-	-	-
Apoyos Financieros	-	-	-	-	-	-
Ayudados de Ejercicio Fiscales Anteriores (Adeudos)	-	-	-	-	-	-



COORDINACIÓN ESTATAL DE PROTECCIÓN CIVIL, MORELOS
 Estado Analítico del Ejercicio del Presupuesto de Egresos Detallado - LDF
 Clasificación por Objeto del Gasto (Capítulo y Concepto)
 Del 1 de enero al 30 de septiembre de 2022
 (Cifras en Pesos)



Concepto	Aprobado	Ampliaciones / (Reducciones)	Egresos Modificado	Devengado	Pagado	Subejercido
Gasto Etiquetado						
Servicios Personales						
Remuneraciones al Personal de Carácter Permanente						
Remuneraciones al Personal de Carácter Transitorio						
Remuneraciones Adicionales y Especiales						
Seguridad Social						
Otras Prestaciones Sociales y Económicas						
Provisiones						
Pago de Estímulos a Servidores Públicos						
Materiales y Suministros						
Materiales de Admón., Emisión de Docum. y Art. Oficiales						
Alimentos y Utensilios						
Materiales Primos y Materiales de Prod. y Comercialización						
Materiales y Artículos de Construcción y de Reparación						
Productos Químicos, Farmacéuticos y de Laboratorio						
Combustibles, Lubricantes y Aditivos						
Vestuario, Blancos, Prendas de Protección y Art. Deportivos						
Materiales y Suministros Para Seguridad						
Herramientas, Refacciones y Accesorios Menores						
Servicios Generales						
Servicios Básicos						
Servicios de Arrendamiento						
Servicios Profesionales, Científicos, Técnicos y Otros Serv.						
Servicios Financieros, Bancarios y Comerciales						
Servicios de Instalación, Reparación, Mantto. y Conservación						
Servicios de Comunicación Social y Publicidad						
Servicios de Traslado y Viáticos						
Servicios Oficiales						
Otros Servicios Generales						
Transferencias, Asignaciones, Subsidios y Otras Ayudas						
Transferencias Internas y Asignaciones al Sector Público						
Transferencias al Resto del Sector Público						
Subsidios y Subvenciones						
Ayudas Sociales						
Pensiones y Jubilaciones						
Transferencias a Fideicomisos, Mandatos y Otros Análogos						
Transferencias a la Seguridad Social						
Donativos						
Transferencias al Exterior						
Bienes Muebles, Inmuebles e Intangibles						
Mobiliario y Equipo de Administración						
Mobiliario y Equipo Educativo y Recreativo						
Equipo e Instrumental Médico y de Laboratorio						
Vehículos y Equipo de Transporte						
Equipo de Defensa y Seguridad						
Maquinaria, Otros Equipos y Herramientas						
Activos Biológicos						
Bienes Inmuebles						
Activos Intangibles						
Inversión Pública						
Obra Pública en Bienes de Dominio Público						
Obra Pública en Bienes Propios						
Proyectos Productivos y Acciones de Fomento						
Inversiones Financieras y Otras Provisiones						
Inversiones Para el Fomento de Actividades Productivas						
Acciones y Participaciones de Capital						
Compra de Títulos y Valores						
Concesión de Préstamos						
Inversiones en Fideicomisos, Mandatos y Otros Análogos						
Fideicomisos de Desastres Naturales (Informativos)						
Otras Inversiones Financieras						
Provisiones para Contingencias y Otras erogaciones Especiales						
Participaciones y Aportaciones						
Participaciones						
Aportaciones						
Convenios						
Deuda Pública						
Amortización de la Deuda Pública						
Intereses de la Deuda Pública						
Comisiones de la Deuda Pública						
Gastos de la Deuda Pública						
Costo por Coberturas						
Apoyos Financieros						
Adjudas de Ejercicios Fiscales Anteriores (Adofas)						
Total de Egresos	28,392,395	4,911,975	33,304,370	18,448,843	18,413,509	14,855,527



COORDINACIÓN ESTATAL DE PROTECCIÓN CIVIL MORELOS
 Estado Analítico del Ejercicio del Presupuesto de Egresos
 Clasificación Administrativa
 Del 1 de enero al 30 de septiembre de 2022
 (Cifras en Pesos)



Concepto	Egresos					Subejercicio 6 = (3 + 4)
	Aprobado	Ampliaciones/ (Reducciones)	Modificado	Devengado	Pagado	
	1	2	3 = (1 + 2)	4	5	
Jefatura de la Oficina de la Gobernatura del Estado	-	-	-	-	-	-
Secretaría de Gobierno	-	-	-	-	-	-
Secretaría de Hacienda	-	-	-	-	-	-
Secretaría de Desarrollo Económico y del Trabajo	-	-	-	-	-	-
Secretaría de Desarrollo Agropecuario	-	-	-	-	-	-
Secretaría de Obras Públicas	-	-	-	-	-	-
Secretaría de Educación	-	-	-	-	-	-
Secretaría de Salud	-	-	-	-	-	-
Secretaría de Administración	-	-	-	-	-	-
Secretaría de la Contraloría	-	-	-	-	-	-
Secretaría de Turismo y Cultura	-	-	-	-	-	-
Secretaría de Desarrollo Social	-	-	-	-	-	-
Secretaría de Desarrollo Sustentable	-	-	-	-	-	-
Secretaría de Movilidad y Transporte	-	-	-	-	-	-
Comisión Estatal de Seguridad Pública	-	-	-	-	-	-
Consejería Jurídica	-	-	-	-	-	-
Gastos Institucionales	-	-	-	-	-	-
Total del Gasto	-	-	-	-	-	-

COORDINACIÓN ESTATAL DE PROTECCIÓN CIVIL MORELOS
 Estado Analítico del Ejercicio del Presupuesto de Egresos
 Clasificación Administrativa
 Del 1 de enero al 30 de septiembre de 2022

Concepto	Egresos					Subejercicio 6 = (3 + 4)
	Aprobado	Ampliaciones/ (Reducciones)	Modificado	Devengado	Pagado	
	1	2	3 = (1 + 2)	4	5	
Poder Ejecutivo	-	-	-	-	-	-
Poder Legislativo	-	-	-	-	-	-
Poder Judicial	-	-	-	-	-	-
Organismos Autónomos	-	-	-	-	-	-
Poder Ejecutivo de los Municipios	-	-	-	-	-	-
Total del Gasto	-	-	-	-	-	-

Sector Paraestatal del Gobierno del Estado de Morelos
 Estado Analítico del Ejercicio del Presupuesto de Egresos
 Clasificación Administrativa
 Del 1 de enero al 30 de septiembre de 2022

Concepto	Egresos					Subejercicio 6 = (3 + 4)
	Aprobado	Ampliaciones/ (Reducciones)	Modificado	Devengado	Pagado	
	1	2	3 = (1 + 2)	4	5	
Entidades Paraestatales y Fideicomisos No Empresariales y No Financieros	28,192,395	4,911,975	33,304,370	18,448,843	18,413,505	14,855,527
Instituciones Públicas de la Seguridad Social	-	-	-	-	-	-
Entidades Paraestatales Empresariales No Financieras con Participación Estatal Mayoritaria	-	-	-	-	-	-
Fideicomisos Empresariales No Financieros con Participación Estatal Mayoritaria	-	-	-	-	-	-
Entidades Paraestatales Empresariales Financieras Monetarias con Participación Estatal Mayoritaria	-	-	-	-	-	-
Entidades Paraestatales Empresariales Financieras No Monetarias con Participación Estatal Mayoritaria	-	-	-	-	-	-
Fideicomisos Financieros Públicos con Participación Estatal Mayoritaria	-	-	-	-	-	-
Total del Gasto	28,192,395	4,911,975	33,304,370	18,448,843	18,413,505	14,855,527



COORDINACIÓN ESTATAL DE PROTECCIÓN CIVIL MORELOS
Estado Analítico del Ejercicio del Presupuesto de Egresos Detallado - LDF
Clasificación Administrativa
Del 1 de enero al 30 de septiembre de 2022
(Cifras en Pesos)



Concepto	Egresos					Subejercicio
	Aprobado	Ampliaciones/ (Reducciones)	Modificado	Devengado	Pagado	
Gasto No Etiquetado	28,392,395	4,911,975	33,304,370	18,448,843	18,413,505	14,855,527
Jefatura de la Oficina de la Gobernatura del Estado	-	-	-	-	-	-
Secretaría de Gobierno	-	-	-	-	-	-
Secretaría de Hacienda	-	-	-	-	-	-
Secretaría de Desarrollo Económico y del Trabajo	-	-	-	-	-	-
Secretaría de Desarrollo Agropecuario	-	-	-	-	-	-
Secretaría de Obras Públicas	-	-	-	-	-	-
Secretaría de Educación	-	-	-	-	-	-
Secretaría de Salud	-	-	-	-	-	-
Secretaría de Administración	-	-	-	-	-	-
Secretaría de la Contraloría	-	-	-	-	-	-
Secretaría de Turismo y Cultura	-	-	-	-	-	-
Secretaría de Desarrollo Social	-	-	-	-	-	-
Secretaría de Desarrollo Sustentable	-	-	-	-	-	-
Secretaría de Movilidad y Transporte	-	-	-	-	-	-
Comisión Estatal de Seguridad Pública	-	-	-	-	-	-
Consejería Jurídica	-	-	-	-	-	-
Gastos Institucionales	-	-	-	-	-	-
Poder Legislativo	-	-	-	-	-	-
Poder Judicial	-	-	-	-	-	-
Organismos Autónomos	-	-	-	-	-	-
Entidades Paraestatales y Fideicomisos No Empresariales y No Financieros	28,392,395	4,911,975	33,304,370	18,448,843	18,413,505	14,855,527
Entidades Paraestatales Empresariales No Financieras con Participación Estatal Mayoritaria	-	-	-	-	-	-
Poder Ejecutivo de los Municipios	-	-	-	-	-	-
Gasto Etiquetado	-	-	-	-	-	-
Jefatura de la Oficina de la Gobernatura del Estado	-	-	-	-	-	-
Secretaría de Gobierno	-	-	-	-	-	-
Secretaría de Hacienda	-	-	-	-	-	-
Secretaría de Desarrollo Económico y del Trabajo	-	-	-	-	-	-
Secretaría de Desarrollo Agropecuario	-	-	-	-	-	-
Secretaría de Obras Públicas	-	-	-	-	-	-
Secretaría de Educación	-	-	-	-	-	-
Secretaría de Salud	-	-	-	-	-	-
Secretaría de Administración	-	-	-	-	-	-
Secretaría de la Contraloría	-	-	-	-	-	-
Secretaría de Turismo y Cultura	-	-	-	-	-	-
Secretaría de Desarrollo Social	-	-	-	-	-	-
Secretaría de Desarrollo Sustentable	-	-	-	-	-	-
Secretaría de Movilidad y Transporte	-	-	-	-	-	-
Comisión Estatal de Seguridad Pública	-	-	-	-	-	-
Consejería Jurídica	-	-	-	-	-	-
Gastos Institucionales	-	-	-	-	-	-
Poder Legislativo	-	-	-	-	-	-
Poder Judicial	-	-	-	-	-	-
Organismos Autónomos	-	-	-	-	-	-
Entidades Paraestatales y Fideicomisos No Empresariales y No Financieros	-	-	-	-	-	-
Entidades Paraestatales Empresariales No Financieras con Participación Estatal Mayoritaria	-	-	-	-	-	-
Poder Ejecutivo de los Municipios	-	-	-	-	-	-
Total de Egresos	28,392,395	4,911,975	33,304,370	18,448,843	18,413,505	14,855,527



COORDINACIÓN ESTATAL DE PROTECCIÓN CIVIL MORELOS
 Estado Analítico del Ejercicio del Presupuesto de Egresos
 Clasificación Funcional (Finalidad y Función)
 Del 1 de enero al 30 de septiembre de 2022
 (Cifras en Pesos)



Concepto	Egresos					Subejercicio
	Aprobado	Ampliaciones/ (Reducciones)	Modificado	Devengado	Pagado	
	1	2	3 = (1 + 2)	4	5	
Gobierno	-	-	-	-	-	-
Legislación	-	-	-	-	-	-
Justicia	-	-	-	-	-	-
Coordinación de la Política de Gobierno	-	-	-	-	-	-
Relaciones Exteriores	-	-	-	-	-	-
Asuntos Financieros y Hacendarios	-	-	-	-	-	-
Seguridad Nacional	-	-	-	-	-	-
Asuntos de Orden Público y de Seguridad Interior	-	-	-	-	-	-
Otros Servicios Generales	-	-	-	-	-	-
Desarrollo Social	28,392,395	4,911,975	33,304,370	18,448,843	18,413,505	14,855,527
Protección Ambiental	-	-	-	-	-	-
Vivienda y Servicios a la Comunidad	-	-	-	-	-	-
Salud	-	-	-	-	-	-
Recreación, Cultura y Otras Manifestaciones Sociales	-	-	-	-	-	-
Educación	-	-	-	-	-	-
Protección Social	28,392,395	4,911,975	33,304,370	18,448,843	18,413,505	14,855,527
Otros Asuntos Sociales	-	-	-	-	-	-
Desarrollo Económico	-	-	-	-	-	-
Asuntos Económicos, Comerciales y Laborales en General	-	-	-	-	-	-
Agropecuaria, Silvicultura, Pesca y Caza	-	-	-	-	-	-
Combustibles y Energía	-	-	-	-	-	-
Minería, Manufacturas y Construcción	-	-	-	-	-	-
Transporte	-	-	-	-	-	-
Comunicaciones	-	-	-	-	-	-
Turismo	-	-	-	-	-	-
Ciencia, Tecnología e Innovación	-	-	-	-	-	-
Otros Industriales y Otros Asuntos Económicos	-	-	-	-	-	-
Otros no Clasificados en Funciones Anteriores	-	-	-	-	-	-
Transacciones de la Deuda Pública / Costo Financiero de la Deuda	-	-	-	-	-	-
Transferencias, Participaciones y Aportaciones entre Diferentes Niveles y Órdenes de Gobierno	-	-	-	-	-	-
Saneamiento del Sistema Financiero	-	-	-	-	-	-
Adelantos de Ejercicio Fiscales Anteriores	-	-	-	-	-	-
Total del Gasto	28,392,395	4,911,975	33,304,370	18,448,843	18,413,505	14,855,527

d'



COORDINACIÓN ESTATAL DE PROTECCIÓN CIVIL MORELOS
Estado Analítico del Ejercicio del Presupuesto de Egresos Detallado - LDF
Clasificación Funcional (Finalidad y Función)
Del 1 de enero al 30 de septiembre de 2022
(Cifras en Pesos)



Concepto	Egresos					Subejercicio
	Aprobado	Ampliaciones/ (Reducciones)	Modificado	Devengado	Pagado	
Gasto No Etiquetado	28,392,395	4,911,975	33,304,370	18,448,843	18,413,505	14,855,527
Gobierno	-	-	-	-	-	-
Legislación	-	-	-	-	-	-
Justicia	-	-	-	-	-	-
Coordinación de la Política de Gobierno	-	-	-	-	-	-
Relaciones Exteriores	-	-	-	-	-	-
Asuntos Financieros y Hacendarios	-	-	-	-	-	-
Seguridad Nacional	-	-	-	-	-	-
Asuntos de Orden Público y de Seguridad Interior	-	-	-	-	-	-
Otros Servicios Generales	-	-	-	-	-	-
Desarrollo Social	28,392,395	4,911,975	33,304,370	18,448,843	18,413,505	14,855,527
Protección Ambiental	-	-	-	-	-	-
Vivienda y Servicios a la Comunidad	-	-	-	-	-	-
Salud	-	-	-	-	-	-
Recreación, Cultura y Otras Manifestaciones Sociales	-	-	-	-	-	-
Educación	-	-	-	-	-	-
Protección Social	28,392,395	4,911,975	33,304,370	18,448,843	18,413,505	14,855,527
Otros Asuntos Sociales	-	-	-	-	-	-
Desarrollo Económico	-	-	-	-	-	-
Asuntos Económicos, Comerciales y Laborales en Gral.	-	-	-	-	-	-
Agropecuaria, Silvicultura, Pesca y Caza	-	-	-	-	-	-
Combustibles y Energía	-	-	-	-	-	-
Minería, Manufacturas y Construcción	-	-	-	-	-	-
Transporte	-	-	-	-	-	-
Comunicaciones	-	-	-	-	-	-
Turismo	-	-	-	-	-	-
Ciencia, Tecnología e Innovación	-	-	-	-	-	-
Otras Industrias y Otros Asuntos Económicos	-	-	-	-	-	-
Otros no Clasificados en Funciones Anteriores	-	-	-	-	-	-
Transacciones de la Deuda Pública / Costo Financiero de la Deuda	-	-	-	-	-	-
Transferencias, Participaciones y Aportaciones entre Diferentes Niveles y Ordenes de Gobierno	-	-	-	-	-	-
Saneamiento del Sistema Financiero	-	-	-	-	-	-
Adeudos de Ejercicios Fiscales Anteriores	-	-	-	-	-	-
Gasto Etiquetado	-	-	-	-	-	-
Gobierno	-	-	-	-	-	-
Legislación	-	-	-	-	-	-
Justicia	-	-	-	-	-	-
Coordinación de la Política de Gobierno	-	-	-	-	-	-
Relaciones Exteriores	-	-	-	-	-	-
Asuntos Financieros y Hacendarios	-	-	-	-	-	-
Seguridad Nacional	-	-	-	-	-	-
Asuntos de Orden Público y de Seguridad Interior	-	-	-	-	-	-
Otros Servicios Generales	-	-	-	-	-	-
Desarrollo Social	-	-	-	-	-	-
Protección Ambiental	-	-	-	-	-	-
Vivienda y Servicios a la Comunidad	-	-	-	-	-	-
Salud	-	-	-	-	-	-
Recreación, Cultura y Otras Manifestaciones Sociales	-	-	-	-	-	-
Educación	-	-	-	-	-	-
Protección Social	-	-	-	-	-	-
Otros Asuntos Sociales	-	-	-	-	-	-
Desarrollo Económico	-	-	-	-	-	-
Asuntos Económicos, Comerciales y Laborales en Gral.	-	-	-	-	-	-
Agropecuaria, Silvicultura, Pesca y Caza	-	-	-	-	-	-
Combustibles y Energía	-	-	-	-	-	-
Minería, Manufacturas y Construcción	-	-	-	-	-	-
Transporte	-	-	-	-	-	-
Comunicaciones	-	-	-	-	-	-
Turismo	-	-	-	-	-	-
Ciencia, Tecnología e Innovación	-	-	-	-	-	-
Otras Industrias y Otros Asuntos Económicos	-	-	-	-	-	-
Otros no Clasificados en Funciones Anteriores	-	-	-	-	-	-
Transacciones de la Deuda Pública / Costo Financiero de la Deuda	-	-	-	-	-	-
Transferencias, Participaciones y Aportaciones entre Diferentes Niveles y Ordenes de Gobierno	-	-	-	-	-	-
Saneamiento del Sistema Financiero	-	-	-	-	-	-
Adeudos de Ejercicios Fiscales Anteriores	-	-	-	-	-	-
Total del Egresos	28,392,395	4,911,975	33,304,370	18,448,843	18,413,505	14,855,527



COORDINACIÓN ESTATAL DE PROTECCIÓN CIVIL MORELOS
 Estado Analítico del Ejercicio del Presupuesto de Egresos
 Clasificación Económica (por Tipo de Gasto)
 Del 1 de enero al 30 de septiembre de 2022
 (Cifras en Pesos)



Concepto	Egresos					
	Aprobado 1	Ampliaciones/ (Reducciones) 2	Modificado 3 = (1 + 2)	Devengado 4	Pagado 5	Subejercicio 6 = (3 - 4)
Gasto Corriente	16,142,395	2,642,966	18,785,361	16,107,371	16,072,033	2,677,990
Gasto de Capital	12,000,000	2,019,009	14,019,009	2,009,609	2,009,609	12,009,400
Amortización de la Deuda y Disminución de Pasivos	-	-	-	-	-	-
Pensiones y Jubilaciones	250,000	250,000	500,000	331,863	331,863	168,137
Participaciones	-	-	-	-	-	-
Total del Gasto	28,392,395	4,911,975	33,304,370	18,448,843	18,413,505	14,855,527

Or



COORDINACIÓN ESTATAL DE PROTECCIÓN CIVIL MORELOS
 Estado Analítico del Ejercicio del Presupuesto de Egresos Detallado - LDF
 Clasificación de Servicios Personales por Categoría
 Del 1 de enero al 30 de septiembre de 2022
 (Cifras en Pesos)



Concepto	Egresos					Subejercicio
	Aprobado	Ampliaciones/ (Reducciones)	Modificado	Devengado	Pagado	
Gasto No Etiquetado	13,164,465	756,178	13,920,643	11,469,392	11,434,054	2,451,251
<i>Personal Administrativo y de Servicio Público</i>	-	-	-	-	-	-
<i>Magisterio</i>	-	-	-	-	-	-
<i>Servicios de Salud</i>	13,164,465	756,178	13,920,643	11,469,392	11,434,054	2,451,251
Personal Administrativo	13,164,465	756,178	13,920,643	11,469,392	11,434,054	2,451,251
Personal Médico, Paramédico y afin	-	-	-	-	-	-
<i>Seguridad Pública</i>	-	-	-	-	-	-
<i>Gastos Asociados a la Implementación de Nuevas Leyes Fed. o Reformas a las Mismas</i>	-	-	-	-	-	-
Nombre del Programa o Ley 1	-	-	-	-	-	-
Nombre del Programa o Ley 2	-	-	-	-	-	-
<i>Sentencias Laborales Definitivas</i>	-	-	-	-	-	-
Gasto Etiquetado	-	-	-	-	-	-
<i>Personal Administrativo y de Servicio Público</i>	-	-	-	-	-	-
<i>Magisterio</i>	-	-	-	-	-	-
<i>Servicios de Salud</i>	-	-	-	-	-	-
Personal Administrativo	-	-	-	-	-	-
Personal Médico, Paramédico y afin	-	-	-	-	-	-
<i>Seguridad Pública</i>	-	-	-	-	-	-
<i>Gastos Asociados a la Implementación de Nuevas Leyes Fed. o Reformas a las Mismas</i>	-	-	-	-	-	-
Nombre del Programa o Ley 1	-	-	-	-	-	-
Nombre del Programa o Ley 2	-	-	-	-	-	-
<i>Sentencias Laborales Definitivas</i>	-	-	-	-	-	-
Total del Gasto en Servicios Personales	13,164,465	756,178	13,920,643	11,469,392	11,434,054	2,451,251



COORDINACIÓN ESTATAL DE PROTECCIÓN CIVIL MORELOS
Endeudamiento Neto
Del 1 de enero al 30 de septiembre de 2022
(Cifras en Pesos)



Identificación de Crédito o Instrumento	Contratación / Colocación		Amortización		Endeudamiento Neto	
	A		B		C = A - B	
Créditos Bancarios						
						-
						-
						-
						-
						-
						-
						-
						-
						-
<div style="border: 1px solid black; border-radius: 15px; padding: 10px; display: inline-block;"> NO APLICA </div>						
						-
						-
Total Créditos Bancarios		-		-		-
Otros Instrumentos de Deuda						
						-
						-
						-
						-
						-
						-
Total Otros Instrumentos de Deuda		-		-		-
TOTAL		-		-		-



COORDINACIÓN ESTATAL DE PROTECCIÓN CIVIL MORELOS
Intereses de la Deuda
Del 1 de enero al 30 de septiembre de 2022
(Cifras en Pesos)



Identificación de Crédito o Instrumento	Devengado	Pagado
Créditos Bancarios		
NO APLICA		
Total de Intereses de Créditos Bancarios		
	-	-
Otros Instrumentos de Deuda		
Total de Intereses de Otros Instrumentos de Deuda		
	-	-
TOTAL		
	-	-

Handwritten signature



PROTECCIÓN CIVIL

MORELOS

Información Programática

CUENTA PÚBLICA | 2022
COORDINACIÓN ESTATAL DE PROTECCIÓN CIVIL MORELOS
ENERO - SEPTIEMBRE





COORDINACIÓN ESTATAL DE PROTECCIÓN CIVIL MORELOS
 Gasto por Categoría Programática
 Del 1 de enero al 30 de septiembre de 2022
 (Cifras en Pesos)



Concepto	Egresos					Subejercicio
	1 Aprobado	2 Ampliaciones/ (Reducciones)	3 = (1 + 2) Modificado	4 Devengado	5 Pagado	
Programas						
Subsidios: Sector Social y Privado a Ent. Federativas y Municipios	-	-	-	-	-	-
Sujetos a Reglas de Operación	-	-	-	-	-	-
Otros Subsidios	-	-	-	-	-	-
Desempeño de las Funciones	25,804,782	3,845,268	29,650,050	16,007,549	16,007,549	13,642,501
Prestación de Servicios Públicos	25,804,782	3,845,268	29,650,050	16,007,549	16,007,549	13,642,501
Provisión de Bienes Públicos	-	-	-	-	-	-
Planificación, Seguimiento y Evaluación de Políticas Públicas	-	-	-	-	-	-
Promoción y Fomento	-	-	-	-	-	-
Regulación y Supervisión	-	-	-	-	-	-
Funciones de las Fuerzas Armadas (Únicamente Gobierno Federal)	-	-	-	-	-	-
Específicos	-	-	-	-	-	-
Proyectos de Inversión	-	-	-	-	-	-
Administrativos y de Apoyo	-	-	-	-	-	-
Apoyo al Proceso Presupuestario y para Mejorar la Eficiencia Institucional	-	-	-	-	-	-
Apoyo a la Función Pública y al Mejoramiento de la Gestión	-	-	-	-	-	-
Operaciones Ajenas	-	-	-	-	-	-
Compromisos						
Obligaciones de Cumplimiento de Resolución Jurisdiccional	-	-	-	-	-	-
Desastres Naturales	-	-	-	-	-	-
Obligaciones	2,587,613	1,066,707	3,654,320	2,441,294	2,405,956	1,213,026
Pensiones y Jubilaciones	250,000	250,000	500,000	331,864	331,864	168,136
Aportaciones a la Seguridad Social	2,337,613	816,707	3,154,320	2,109,430	2,074,092	1,044,890
Aportaciones a Fondos de Estabilización	-	-	-	-	-	-
Aportaciones a Fondos de Inversión y Reestructura de Pensiones	-	-	-	-	-	-
Programas de Gasto Federalizado (Gobierno Federal)						
Gasto Federalizado	-	-	-	-	-	-
Participaciones a Entidades Federativas y Municipios						
Costo financiero, deuda o apoyos a deudores y ahorradores de la banca	-	-	-	-	-	-
Adeudos de ejercicios fiscales anteriores	-	-	-	-	-	-
Total del Gasto	28,392,395	4,911,975	33,304,370	18,448,843	18,413,505	14,855,527



COORDINACIÓN ESTATAL DE PROTECCIÓN CIVIL MORELOS
Indicadores de Postura Fiscal
Del 1 de enero al 30 de septiembre de 2022
(Cifras en Pesos)



Concepto	Estimado/Aprobado	Devengado	Recaudado/Pagado
I. Ingresos Presupuestarios	28,392,395	32,156,796	32,064,639
1. Ingresos del Gobierno de la Entidad Federativa	-	-	-
2. Ingresos del Sector Paraestatal	28,392,395	32,156,796	32,064,639
II. Egresos Presupuestarios	28,392,395	18,448,843	18,413,505
3. Egresos del Gobierno de la Entidad Federativa	-	-	-
4. Egresos del Sector Paraestatal	28,392,395	18,448,843	18,413,505
III. Balance Presupuestario (Superávit o Déficit) (III= I - II)	-	13,707,953	13,651,134

Concepto	Estimado/Aprobado	Devengado	Recaudado/Pagado
III. Balance presupuestario (Superávit o Déficit)	-	13,707,953	13,651,134
IV. Intereses, Comisiones y Gastos de la Deuda	-	-	-
V. Balance Primario (Superávit o Déficit) (V= III + IV)	-	13,707,953	13,651,134

Concepto	Estimado/Aprobado	Devengado	Recaudado/Pagado
A. Financiamiento	-	-	-
B. Amortización de la deuda	-	-	-
C. Financiamiento Neto	-	-	-

COORDINACIÓN ESTATAL DE PROTECCIÓN CIVIL MORELOS
PROGRAMAS Y PROYECTOS DE INVERSIÓN

Del 01 de enero al 30 de septiembre de 2022

NOMBRE	APROBADO	MODIFICADO	DEVENGADO
IMPLEMENTACIÓN DEL SISTEMA DE ALERTA SÍSMICA MEXICANA (SASMEX) EN EL ESTADO (2a ETAPA) EQUIPAMIENTO PARA BOMBEROS DE LA ENTIDAD	12,000,000.00	2,000,000.00	278,400.00
TOTAL	12,000,000.00	2,000,000.00	278,400.00





PROTECCIÓN CIVIL
MORELOS

Anexos

CUENTA PÚBLICA | 2022
COORDINACIÓN ESTATAL DE PROTECCIÓN CIVIL MORELOS
ENERO - SEPTIEMBRE





COORDINACIÓN ESTATAL DE PROTECCIÓN CIVIL MORELOS
Relación de Bienes Muebles que Componen su Patrimonio
Al 30 de septiembre de 2022



Código	Descripción del Bien Mueble	Valor en libros
51210001	ESCRITORIO DE MADERA EN "U" INCLUYE: BASE, 2 CAJONES, 4 REPISAS DE 1.5 MTS	10,904
51210002	ESCRITORIO DE MADERA EN "L" INCLUYE: BASE, 3 CAJONES, 2 REPISAS DE 1.0 MTS	18,660
51210003	ESCRITORIO SECRETARIAL METALICO CON CUBIERTA DE FORMAICA COLOR BLANCO SIN CAJON LAPICERO	2,965
51210004	ESCRITORIO SECRETARIAL METALICO CON CUBIERTA DE FORMAICA COLOR BLANCO CON CAJON LAPICERO	2,965
51210005	ESCRITORIO SECRETARIAL CON CUBIERTA DE FORMAICA COLOR NATURAL CON UN CAJON	2,965
51210006	ESCRITORIOS SECRETARIALES METALICOS COLOR ARENA CON SUPERFICIE DE FORMAICA COLOR CAFÉ CON 1 CAJON	2,965
51210007	ESCRITORIO SECRETARIAL METALICO CON CUBIERTA DE FORMAICA COLOR BLANCO SIN CAJON LAPICERO	2,965
51210008	ESCRITORIO SECRETARIAL CON CAJON LAPICERO	2,965
51210009	ESCRITORIO SECRETARIAL METALICO CON SUPERFICIE DE FORMAICA COLOR BLANCO CON UNA LAPICERA	2,965
51210010	ESCRITORIO SECRETARIAL METALICO CON SUPERFICIE DE FORMAICA COLOR BLANCO SIN CAJON LAPICERO	2,965
51210011	ESCRITORIO SECRETARIAL METALICO CON CUBIERTA DE FORMAICA COLOR BLANCO SIN CAJON LAPICERO	2,965
51210012	ESCRITORIO SECRETARIAL CON CUBIERTA DE COLOR BLANCO	2,965
51210013	ESCRITORIOS SECRETARIALES METALICOS COLOR ARENA CON SUPERFICIE DE FORMAICA COLOR CAFÉ CON 1 CAJON	2,965
51210014	RACK DE TELECOMUNICACIONES REMOTO QUE INCLUYE : GABINETE SOHO R&M SWITCH CATALYST CISCO DE 12 PUERTOS 10/100 UPS TRIPP LITE	4,300
51210015	RACK DE TELECOMUNICACIONES REMOTO QUE INCLUYE : GABINETE SOHO R&M SWITCH CATALYST CISCO DE 12 PUERTOS 10/100 UPS TRIPP LITE	4,300
51210016	ESCRITORIO DE CRISTAL PARA IMPRESORA --	1,740
51210017	MÓDULO DE TRABAJO --	1,050
51210018	MÓDULO DE TRABAJO --	1,050
51210019	ESCRITORIO SECRETARIAL METALICO CON SUPERFICIE DE FORMAICA COLOR BLANCO CON UNA LAPICERA	2,965
51210020	ESCRITORIO SECRETARIAL METALICO CON CUBIERTA DE FORMAICA COLOR BLANCO CON CAJON LAPICERO	2,965
51210021	ESCRITORIO SECRETARIAL METALICO CON CUBIERTA DE FORMAICA COLOR BLANCO SIN CAJON LAPICERO	2,965
51210022	ESCRITORIO SECRETARIAL METALICO CON CUBIERTA DE FORMAICA COLOR BLANCO SIN CAJON LAPICERO	2,965
51210023	ESCRITORIO SECRETARIAL METALICO CON CUBIERTA DE FORMAICA COLOR BLANCO CON CAJON LAPICERO	2,965
51210024	ESCRITORIO SECRETARIAL METALICO CON CUBIERTA DE FORMAICA COLOR BLANCO CON CAJON LAPICERO	2,965
51210025	ESCRITORIO SECRETARIAL METALICO CON SUPERFICIE DE FORMAICA COLOR BLANCO CON CAJON LAPICERO	2,965
51210026	ESCRITORIO SECRETARIAL METALICO CON CUBIERTA DE FORMAICA COLOR BLANCO CON CAJON LAPICERO	2,965
51210027	ESCRITORIO SECRETARIAL METALICO CON SUPERFICIE DE FORMAICA COLOR BLANCO CON UNA LAPICERA	2,965
51210028	ESCRITORIO SECRETARIAL METALICO CON CUBIERTA DE FORMAICA COLOR BLANCO SIN CAJON LAPICERO	2,965
51210029	ESCRITORIO SECRETARIAL METALICO CON CUBIERTA DE FORMAICA COLOR BLANCO SIN CAJON LAPICERO	2,965
51210030	ESCRITORIO SECRETARIAL METALICO CON CUBIERTA DE FORMAICA COLOR BLANCO CON CAJON LAPICERO	2,965
51210031	ESCRITORIO SECRETARIAL CON CAJON LAPICERO	2,965
51210032	ESCRITORIO SECRETARIAL METALICO CON CUBIERTA DE FORMAICA COLOR BLANCO SIN CAJON LAPICERO	2,965
51210033	ESCRITORIO SECRETARIAL METALICO CON CUBIERTA DE FORMAICA COLOR BLANCO SIN CAJON LAPICERO	2,965
51210034	ESCRITORIO SECRETARIAL METALICO CON CUBIERTA DE FORMAICA COLOR BLANCO CON CAJON LAPICERO	2,965
51210035	ESCRITORIO SECRETARIAL METALICO CON CUBIERTA DE FORMAICA COLOR BLANCO SIN CAJON LAPICERO	2,965
51210036	ESCRITORIO SECRETARIAL METALICO CON SUPERFICIE DE FORMAICA COLOR BLANCO CON UNA LAPICERA	2,965
51210037	ESCRITORIO SEMIJEQUITIVO DE MADERA COLOR NOGAL CON 3 CAJONES	2,965
51210038	MÓDULO DE TRABAJO --	1,050
51210039	MÓDULO DE TRABAJO --	1,050
51210040	MÓDULO DE TRABAJO --	1,050
51210041	MÓDULO DE TRABAJO --	1,050
51210042	MÓDULO DE TRABAJO --	1,050
51210043	MÓDULO DE TRABAJO --	1,050
51210044	MÓDULO DE TRABAJO --	1,050
51210045	ESCRITORIO SECRETARIAL METALICO CON CUBIERTA DE FORMAICA COLOR BLANCO SIN CAJON LAPICERO	2,965
51210046	SILLA APILABLE CON FORRO DE PLIANA COLOR NEGRO	730
51210047	SILLA DE TELA COLOR NEGRO --	320
51210048	SILLA DE PLÁSTICO COLOR BLANCO	730
51210049	SILLA DE PLÁSTICO COLOR BLANCO	730
51210050	SILLA DE PLÁSTICO COLOR BLANCO	730



COORDINACIÓN ESTATAL DE PROTECCIÓN CIVIL MORELOS
Relación de Bienes Muebles que Componen su Patrimonio
Al 30 de septiembre de 2022



Código	Descripción del Bien Mueble	Valor en libros
51210051	SILLA DE PLÁSTICO COLOR BLANCO	730
51210052	SILLA DE PLÁSTICO COLOR BLANCO	730
51210053	SILLA DE PLÁSTICO COLOR BLANCO	730
51210054	SILLA DE PLÁSTICO COLOR BLANCO	730
51210055	SILLA DE PLÁSTICO COLOR BLANCO	730
51210056	SILLA APILABLE CON FORRO DE PLIANA COLOR NEGRO	730
51210057	SILLA APILABLE CON FORRO DE PLIANA COLOR NEGRO	730
51210058	SILLA APILABLE CON FORRO DE PLIANA COLOR NEGRO	730
51210059	SILLA FIJA CON FORRO DE PLIANA COLOR CAFÉ	730
51210060	SILLA FIJA METALICA CON FORRO DE PLIANA COLOR CAFÉ	730
51210061	SILLA FIJA CON FORRO DE PLIANA COLOR CAFÉ	730
51210062	SILLA FIJA CON FORRO DE PLIANA COLOR CAFÉ	730
51210063	SILLA VENTO GERENCIAL GIRATORIO CON DESCANSABRAZOS FUNCIONALIDAD.- MECANISMO CON AJUSTE DE ALTURA Y RECLINADO DESCANSABRAZOS ERGONOMICOS RESISTENTES DE NYLON RESPALDO ERGONOMIC CON SOPORTE LUMBAR. MATERIALES.- BASE DE NYLON DE 630 MM DE DIAMETRO CO	1,484
51210064	SILLON DE ESPERA DE 3 PLAZAS CON FORRO DE PLIANA COLOR AZUL	5,063
51210065	SILLA EJECUTIVA GIRATORIA CON FORRO DE PLIANA COLOR NEGRO	730
51210066	SILLA APILABLE CON FORRO DE PLIANA COLOR NEGRO	730
51210067	SILLÓN EJECUTIVO GIRATORIO DESLIZABLE CON FORRO DE VINIL COLOR NEGRO --	4,394
51210068	SILLA APILABLE CON FORRO DE PLIANA COLOR NEGRO	730
51210069	SILLA APILABLE CON FORRO DE PLIANA COLOR NEGRO	730
51210070	SILLA APILABLE CON FORRO DE PLIANA COLOR NEGRO	730
51210071	SILLA SECRETARIAL GIRATORIA DESLIZABLE CON FORRO DE PLIANA COLOR NEGRO	4,394
51210072	SILLA APILABLE TELA NEGRA SIN DESCANSA BRAZOSFUNCIONALIDAD.- SILLA RESISTENTE ERGONOMICA ESTIBABLE DE ESTRUCTURA METALICA CON ASIENTOS Y RESPALDO TAPIZADOS; PINTURA EPOXICA HORNEADA. MATERIALES.- TUBO ROLADO DE ACERO DE 1 IN CALIBRE 18 Y TUBO DE ACER	730
51210073	SILLA APILABLE TELA NEGRA, SIN DESCANSA BRAZOSFUNCIONALIDAD.- SILLA RESISTENTE ERGONOMICA ESTIBABLE DE ESTRUCTURA METALICA, CON ASIENTOS Y RESPALDO TAPIZADOS; PINTURA EPOXICA HORNEADA, MATERIALES.- TUBO ROLADO DE ACERO DE 1 IN CALIBRE 18 Y TUBO DE ACER	730
51210074	SILLÓN EJECUTIVO GIRATORIO DESLIZABLE CON FORRO DE VINIL COLOR NEGRO --	4,394
51210075	SILLÓN EJECUTIVO GIRATORIO DESLIZABLE CON FORRO DE VINIL COLOR NEGRO --	4,394
51210076	SILLÓN EJECUTIVO GIRATORIO DESLIZABLE CON FORRO DE PLIANA COLOR NEGRO	4,394
51210077	SILLÓN EJECUTIVO GIRATORIO DESLIZABLE CON FORRO DE PLIANA COLOR NEGRO	4,394
51210078	SILLA PLEGABLE METALICA COLOR CAFÉ	870
51210079	SILLA SECRETARIAL	0
51210080	SILLA DE TELA COLOR NEGRO --	320
51210081	SILLA PLEGABLE COLOR BLANCO --	730
51210082	SILLA PLEGABLE COLOR BLANCO --	730
51210083	SILLON EJECUTIVO CON DESCANSABRAZOS Y FORRO DE VINIL PIEL --	2,320
51210084	SILLON EJECUTIVO CON DESCANSABRAZOS Y FORRO DE VINIL PIEL --	2,320
51210085	SILLON EJECUTIVO CON DESCANSABRAZOS Y FORRO DE VINIL PIEL --	2,320
51210086	SILLON EJECUTIVO CON DESCANSABRAZOS Y FORRO DE VINIL PIEL --	2,320
51210087	SILLON EJECUTIVO CON DESCANSABRAZOS Y FORRO DE VINIL PIEL --	2,320
51210088	SILLON EJECUTIVO CON DESCANSABRAZOS Y FORRO DE VINIL PIEL --	2,320
51210089	SILLON EJECUTIVO CON DESCANSABRAZOS Y FORRO DE VINIL PIEL --	2,320
51210090	SILLON EJECUTIVO CON DESCANSABRAZOS Y FORRO DE VINIL PIEL --	2,320
51210091	SILLON EJECUTIVO CON DESCANSABRAZOS Y FORRO DE VINIL PIEL --	2,320
51210092	SILLON EJECUTIVO CON DESCANSABRAZOS Y FORRO DE VINIL PIEL --	2,320
51210093	SILLÓN EJECUTIVO GIRATORIO DESLIZABLE CON FORRO DE VINIL COLOR NEGRO --	4,394
51210094	SILLA SECRETARIAL --DE PLIANA COLOR NEGRA	730
51210095	SILLA FIJA CON FORRO DE PLIANA COLOR CAFÉ	4,394
51210096	SILLÓN EJECUTIVO GIRATORIO DESLIZABLE CON FORRO DE VINIL COLOR NEGRO --	4,394
51210097	BANCA METALICA DE 3 PLAZAS CON FORRO DE PLIANA COLOR NEGRO	3,742



COORDINACIÓN ESTATAL DE PROTECCIÓN CIVIL MORELOS
Relación de Bienes Muebles que Componen su Patrimonio
Al 30 de septiembre de 2022



Código	Descripción del Bien Mueble	Valor en libros
51210098	SILLA SECRETARIAL GIRATORIA DESLIZABLE CON FORRO DE PLIANA COLOR NEGRO	4,394
51210099	SILLA VENTO GERENCIAL GIRATORIO CON DESCANSABRAZOS FUNCIONALIDAD.- MECANISMO CON AJUSTE DE ALTURA Y RECLINADO DESCANSABRAZOS ERGONOMICOS RESISTENTES DE NYLON RESPALDO ERGONOMICO CON SOPORTE LUMBAR. MATERIALES.- BASE DE NYLON DE 630 MM DE DIAMETRO CO	1,484
51210100	SILLA DE TELA COLOR NEGRO --	320
51210101	SILLA APILABLE TELA NEGRA SIN DESCANSA BRAZOSFUNCIONALIDAD.- SILLA RESISTENTE ERGONOMICA ESTIBABLE DE ESTRUCTURA METALICA CON ASIENTOS Y RESPALDO TAPIZADOS; PINTURA EPOXICA HORNEADA. MATERIALES.- TUBO ROLADO DE ACERO DE 1 IN CALIBRE 18 Y TUBO DE ACER	730
51210102	SILLA APILABLE CON FORRO DE PLIANA COLOR NEGRO	730
51210103	SILLA APILABLE CON FORRO DE PLIANA COLOR NEGRO	730
51210104	SILLA VENTO GERENCIAL GIRATORIO CON DESCANSABRAZOS FUNCIONALIDAD.- MECANISMO CON AJUSTE DE ALTURA Y RECLINADO DESCANSABRAZOS ERGONOMICOS RESISTENTES DE NYLON RESPALDO ERGONOMICO CON SOPORTE LUMBAR. MATERIALES.- BASE DE NYLON DE 630 MM DE DIAMETRO CO	1,484
51210105	SILLA DE VINIL COLOR NEGRO CON SOPORTE	730
51210106	SILLA APILABLE CON FORRO DE VINIL COLOR NEGRO	730
51210107	SILLA APILABLE CON FORRO DE PLIANA COLOR NEGRO	730
51210108	SILLA VENTO GERENCIAL GIRATORIO CON DESCANSABRAZOS FUNCIONALIDAD.- MECANISMO CON AJUSTE DE ALTURA Y RECLINADO DESCANSABRAZOS ERGONOMICOS RESISTENTES DE NYLON RESPALDO ERGONOMICO CON SOPORTE LUMBAR. MATERIALES.- BASE DE NYLON DE 630 MM DE DIAMETRO CO	1,484
51210109	SILLA SECRETARIAL GIRATORIA DESLIZABLE CON FORRO DE PLIANA COLOR NEGRO	4,394
51210110	SILLÓN EJECUTIVO GIRATORIO DESLIZABLE CON FORRO DE VINIL COLOR NEGRO	4,394
51210111	SILLA APILABLE TELA NEGRA SIN DESCANSA BRAZOSFUNCIONALIDAD.- SILLA RESISTENTE ERGONOMICA ESTIBABLE DE ESTRUCTURA METALICA CON ASIENTOS Y RESPALDO TAPIZADOS; PINTURA EPOXICA HORNEADA. MATERIALES.- TUBO ROLADO DE ACERO DE 1 IN CALIBRE 18 Y TUBO DE ACER	730
51210112	SILLÓN EJECUTIVO GIRATORIO DESLIZABLE CON FORRO DE VINIL COLOR NEGRO --	2,320
51210113	SILLA FIJA APILABLE CON FORRO DE PLIANA COLOR NEGRO	730
51210114	SILLA APILABLE CON FORRO DE PLIANA COLOR NEGRO	730
51210115	SILLA APILABLE CON FORRO DE PLIANA COLOR NEGRO	730
51210116	SILLA APILABLE CON FORRO DE PLIANA COLOR NEGRO	730
51210117	SILLA APILABLE CON FORRO DE PLIANA COLOR NEGRO	730
51210118	SILLA APILABLE TELA NEGRA SIN DESCANSA BRAZOSFUNCIONALIDAD.- SILLA RESISTENTE ERGONOMICA ESTIBABLE DE ESTRUCTURA METALICA CON ASIENTOS Y RESPALDO TAPIZADOS; PINTURA EPOXICA HORNEADA. MATERIALES.- TUBO ROLADO DE ACERO DE 1 IN CALIBRE 18 Y TUBO DE ACER	730
51210119	SILLA SECRETARIAL GIRATORIA DESLIZABLE CON FORRO DE PLIANA COLOR NEGRO	730
51210120	SILLA DE TELA COLOR NEGRO --	320
51210121	SILLA DE TELA COLOR NEGRO --	320
51210122	SILLA DE TELA COLOR NEGRO --	320
51210123	SILLA DE TELA COLOR NEGRO --	320
51210124	SILLA DE TELA COLOR NEGRO --	320
51210125	SILLA DE TELA COLOR NEGRO --	320
51210126	SILLÓN EJECUTIVO GIRATORIO DESLIZABLE CON FORRO DE VINIL COLOR NEGRO --	730
51210127	SILLA APILABLE TELA NEGRA SIN DESCANSA BRAZOSFUNCIONALIDAD.- SILLA RESISTENTE ERGONOMICA ESTIBABLE DE ESTRUCTURA METALICA CON ASIENTOS Y RESPALDO TAPIZADOS; PINTURA EPOXICA HORNEADA. MATERIALES.- TUBO ROLADO DE ACERO DE 1 IN CALIBRE 18 Y TUBO DE ACER	730
51210128	ARCHIVERO METÁLICO COLOR ARENA CON 4 GAVETAS	3,414
51210129	ARCHIVERO METALICO COLOR NEGRO CON 4 GAVETAS	3,414
51210130	ARCHIVERO METALICO COLOR NEGRO CON 4 GAVETAS	3,414
51210131	ARCHIVERO METÁLICO COLOR GRIS CON 4 GAVETAS	3,414
51210132	ARCHIVERO CHICO DE MADERA COLOR BLANCO CON 2 GAVETAS	3,414
51210133	ARCHIVERO METALICO COLOR NEGRO CON 4 GAVETAS	3,414
51210134	ARCHIVERO CHICO DE MADERA COLOR BLANCO CON 2 GAVETAS	3,414
51210135	ARCHIVERO CHICO DE MADERA COLOR BLANCO CON 2 GAVETAS	3,414
51210136	ARCHIVERO METALICO COLOR GRIS CON 4 GAVETAS	3,414
51210137	ARCHIVERO CHICO DE MADERA COLOR BLANCO CON 2 GAVETAS	3,414
51210138	ARCHIVERO METALICO COLOR NEGRO CON 4 GAVETAS	3,414
51210139	ARCHIVERO METALICO COLOR GRIS CON 4 CAJONES	3,414
51210140	ARCHIVERO METALICO COLOR NEGRO CON 4 GAVETAS.	3,414



COORDINACIÓN ESTATAL DE PROTECCIÓN CIVIL MORELOS
Relación de Bienes Muebles que Componen su Patrimonio
Al 30 de septiembre de 2022



Código	Descripción del Bien Mueble	Valor en libros
51210141	ARCHIVERO METALICO COLOR GRIS CON 4 GAVETAS	3,414
51210142	ARCHIVERO METALICO COLOR NEGRO CON 4 GAVETAS	3,414
51210143	ARCHIVERO METALICO COLOR BEIGE CON 4 GAVETAS	3,414
51210144	ARCHIVERO METALICO COLOR CREMA CON 4 GAVETAS	3,414
51210145	ARCHIVERO CON GAVETAS COLOR BEIGE	3,414
51210146	ARCHIVEROS DE 4 GAVETAS COLOR CAOBA/ALUMINIOFUNCIONALIDAD.- ARCHIVERO FIJO CON CUATRO GAVETAS; LAS GAVET SON PARA PORTA FOLDERS TAMAÑO CARTA Y OFICIO ES SEGURO YA QUE CUENTA CON CERRADURA C/ 2 LLAVES AHORA CON LLAVE AL FRENTE PARA MAS FACIL ACCESO A L	3,478
51210147	ARCHIVEROS DE 4 GAVETAS COLOR CAOBA/ALUMINIOFUNCIONALIDAD.- ARCHIVERO FIJO CON CUATRO GAVETAS; LAS GAVET SON PARA PORTA FOLDERS TAMAÑO CARTA Y OFICIO ES SEGURO YA QUE CUENTA CON CERRADURA C/ 2 LLAVES AHORA CON LLAVE AL FRENTE PARA MAS FACIL ACCESO A L	3,478
51210148	ARCHIVERO METALICO COLOR CREMA CON 4 GAVETAS	3,414
51210149	ARCHIVERO CHICO DE MADERA COLOR BLANCO CON 2 GAVETAS	3,414
51210150	ARCHIVERO CHICO DE MADERA COLOR BLANCO CON 2 GAVETAS	3,414
51210151	ARCHIVERO CHICO DE MADERA COLOR BLANCO CON 2 GAVETAS	3,414
51210152	ARCHIVERO METALICO CON 4 GAVETAS COLOR GRIS	3,414
51210153	ARCHIVERO CHICO DE MADERA COLOR BLANCO CON 2 GAVETAS	3,414
51210154	ARCHIVERO METALICO COLOR ARENA CON 4 GAVETAS	3,414
51210155	ARCHIVERO METALICO COLOR GRIS CON 4 GAVETAS	3,414
51210156	ARCHIVERO METALICO COLOR CREMA CON 4 GAVETAS	3,414
51210157	ARCHIVERO METALICO COLOR CREMA CON 4 GAVETAS	3,414
51210158	ARCHIVERO METALICO COLOR ARENA CON 4 GAVETAS	3,414
51210159	ARCHIVERO CHICO DE MADERA COLOR BLANCO CON 2 GAVETAS	3,414
51210160	ARCHIVERO CHICO DE MADERA COLOR BLANCO CON 2 GAVETAS	3,414
51210161	ARCHIVERO METALICO COLOR NEGRO CON 4 GAVETAS	2,965
51210162	MUEBLE DE MADERA COLOR CAFE CON 2 DIVISIONES	3,500
51210163	LIBRERO DE MADERA COLOR VINO CON 6 DIVISIONES	2,400
51210164	GABINETE SUPERIOR METALICO CON CUBIERTA DE FORMAICA COLOR BLANCO CON UNA PUERTA	1,100
51210165	MESA PARA IMPRESORA METALICA CON SUPERFICIE DE FORMAICA COLOR BLANCO	3,241
51210166	CREDENZA DE MADERA CON CUBIERTA DE CHAPA NOGAL	10,447
51210167	MESA JUNTAS DE MADERA COLOR NEGRO CON CAFE DE USUS MULTIPLES	2,400
51210168	GABINETE SUPERIOR METALICO CON CUBIERTA DE FORMAICA COLOR BLANCO CON UNA PUERTA	850
51210169	PUENTE LATERAL DE MADERA CON CUBIERTA DE CHAPA NOGAL	680
51210170	MESA DE MADERA COLOR BLANCO PARA JUNTAS	2,400
51210171	GABINETE SUPERIOR METALICO CON CUBIERTA DE FORMAICA COLOR BLANCO CON UNA PUERTA	1,050
51210172	MESA DE TRABAJO DE MADERA COLOR CAOBA	1,508
51210173	MESA PLEGABLE---	1,508
51210174	MESA PLEGABLE---	1,508
51210175	MESA PLEGABLE---	1,508
51210176	MESA PLEGABLE---	1,508
51210177	MESA PLEGABLE---	1,508
51210178	MESA PLEGABLE---	1,508
51210179	MESA PLEGABLE---	1,100
51210180	MESA PARA IMPRESORA METALICA CON SUPERFICIE DE FORMAICA COLOR BLANCO	2,058
51210181	GABINETE METALICO UNIVERSAL MODELO 9141 RENGLON 61	1,250
51210182	MESA METALICA DESLIZABLE CON SUPERFICIE DE FORMAICA PARA MAQUINA	1,100
51210183	MESA PARA IMPRESORA METALICA CON SUPERFICIE DE FORMAICA COLOR BLANCO	2,400
51210184	GABINETE SUPERIOR METALICO CON CUBIERTA DE FORMAICA COLOR BLANCO CON UNA PUERTA	599
51210185	MESA ESQUINERA PARA COMPUTADORA METALICA Y CUBIERTA DE FORMAICA	3,241
51210186	LIBRERO SOBRECREDENZA DE MADERA CON CUBIERTA DE CHAPA NOGAL	1,508
51210187	MESA PLEGABLE---	1,508
51210188	MESA PLEGABLE---	1,508



COORDINACIÓN ESTATAL DE PROTECCIÓN CIVIL MORELOS
Relación de Bienes Muebles que Componen su Patrimonio
Al 30 de septiembre de 2022



Código	Descripción del Binn Mueble	Valor en libros
51210189	MESA CHICA DE MADERA COLOR NATURAL	890
51210190	ENGARGOLADORA	3,189
51210191	PIZARRÓN DE MADERA CON FONDO COLOR BLANCO	2,850
51210192	GUILLOTINA DE 15 BASE DE PLASTICO CUCHILLA DE ACERO INOXIDABLE AUTOAFILABLE BARRA DE SEGURIDAD Y SUJETADOR PARA CUCHILLA CUADRICULA PARA ALINEAMIENTO EN ESCALA CENTIMETROS Y EN PULGADAS CORTA HASTA 10 HOJAS DE PAPEL	871
51210193	SACAPUNTAS ELECTRICO NEGRO DE PLÁSTICO CON DEPOSITO ERGONOMICO USO LIGERO	449
51210194	INSERTADORA MANUAL PARA ENGARGOLADO	231
51210195	ARCHIVERO METALICO COLOR NEGRO CON 4 GAVETAS	3,414
51210196	SILLA EJECUTIVA BEL AIR	2,500
51210197	SILLA EJECUTIVA BEL AIR	2,500
51210198	SILLA EJECUTIVA BEL AIR	2,500
51210199	SILLA EJECUTIVA BEL AIR	2,500
51210200	SILLA EJECUTIVA BEL AIR	2,500
51210201	SILLA EJECUTIVA BEL AIR	2,500
51210202	SILLA EJECUTIVA BEL AIR	2,500
51210203	SILLA EJECUTIVA BEL AIR	2,500
51210204	SILLA EJECUTIVA BEL AIR	2,500
51210205	SILLA EJECUTIVA BEL AIR	2,500
51210206	SILLA EJECUTIVA BEL AIR	2,500
51210207	SILLA EJECUTIVA BEL AIR	2,500
51210208	SILLA EJECUTIVA BEL AIR	2,500
51210209	SILLA EJECUTIVA BEL AIR	2,500
51210210	SILLA EJECUTIVA BEL AIR	2,500
51210211	SILLA EJECUTIVA BEL AIR	2,500
51210212	SILLA EJECUTIVA BEL AIR	2,500
51210213	SILLA EJECUTIVA BEL AIR	2,500
51210214	SILLA EJECUTIVA BEL AIR	2,500
51210215	SILLA EJECUTIVA BEL AIR	1,350
51110001	ANAQUEL METÁLICO COLOR BEIGE CON 6 CHAROLAS Y 4 POSTES	1,285
51110002	ANAQUEL METALICO DE 5 ENTREPAÑOS DE 45X83.5 CM CAL. 20 LISO 4 POSTES DE 2.21 MTS. CAL. 14 NORMAL ANGULO DE 3X4 CM INCLUYE TORNILLERIA PARA SU ARMADO	3,624
51110003	GABINETE UNIVERSAL TIPO ALACENA METALICO MEDIDA ALTO 180 CM, FRENTE 85 CM, FONDO 39 CM CALIBRE 24 CUENTA CON 3 ENTEPAÑOS FIJOS (SOLDADOS) EN SU INTERIOR DISTRIBUIDOS A TODO LO ALTO DEL MISMO, QUE A SU VEZ HACEN 4 ESPACIOS O COMPARTIMENTOS DE 39 CM DE ALTO DE UN ENTREPAÑO A OTRO	15,076
51110004	ESTANTE METALICO COLOR GRIS CON 2 PUERTAS	1,350
51110005	ANAQUEL METÁLICO COLOR BEIGE CON 6 CHAROLAS Y 4 POSTES	1,350
51110006	ANAQUEL METALICO COLOR BEIGE CON 4 POSTES Y 6 CHAROLAS	1,350
51110007	ANAQUEL METALICO COLOR BEIGE CON 4 POSTES Y 6 CHAROLAS	1,285
51110008	ANAQUEL METALICO DE 5 ENTREPAÑOS DE 45X83.5 CM CAL. 20 LISO 4 POSTES DE 2.21 MTS. CAL. 14 NORMAL ANGULO DE 3X4 CM INCLUYE TORNILLERIA PARA SU ARMADO	1,350
51110009	ANAQUEL METÁLICO COLOR BEIGE CON 6 CHAROLAS Y 4 POSTES	1,285
51110010	ANAQUEL METALICO DE 5 ENTREPAÑOS DE 45X83.5 CM CAL. 20 LISO 4 POSTES DE 2.21 MTS. CAL. 14 NORMAL ANGULO DE 3X4 CM INCLUYE TORNILLERIA PARA SU ARMADO	1,285
51110011	ANAQUEL METALICO DE 5 ENTREPAÑOS DE 45X83.5 CM CAL. 20 LISO 4 POSTES DE 2.21 MTS. CAL. 14 NORMAL ANGULO DE 3X4 CM INCLUYE TORNILLERIA PARA SU ARMADO	1,285
51110012	ANAQUEL METALICO DE 5 ENTREPAÑOS DE 45X83.5 CM CAL. 20 LISO 4 POSTES DE 2.21 MTS. CAL. 14 NORMAL ANGULO DE 3X4 CM INCLUYE TORNILLERIA PARA SU ARMADO	706
51110013	ANAQUEL --ANAQUEL DE CUATRO POSTES Y SEIS COMPARTIMENTOS	1,285
51110014	ANAQUEL METALICO DE 5 ENTREPAÑOS DE 45X83.5 CM CAL. 20 LISO 4 POSTES DE 2.21 MTS. CAL. 14 NORMAL ANGULO DE 3X4 CM INCLUYE TORNILLERIA PARA SU ARMADO	1,285
51110015	ANAQUEL METALICO DE 5 ENTREPAÑOS DE 45X83.5 CM CAL. 20 LISO 4 POSTES DE 2.21 MTS. CAL. 14 NORMAL ANGULO DE 3X4 CM INCLUYE TORNILLERIA PARA SU ARMADO	15,385
56710106	JUEGO DE GABINETE Y BAÚL PARA HERRAMIENTA	6,264
51120001	REFRIGERADOR OSTER FRIGOBAR OS-MB94BV 3.3 PIES COLOR NEGRO/GRIS	19,186
51510001	SWITCH CONCENTRADOR MARCA HP MODELO V1910-48G JED094 DE 48 PUERTOS	
51510002	COMPUTADORA ESCRITORIO. HP 280 G3 SFF PROCESADOR INTEL CORE I5-8500 MEMORIA RAM 8GB, DISCO DURO 1TB. WIFI. WINDOWS 10 PRO. MICROSOFT OFFICE. FLAG MCAFFEE LIVESAFE SEC 12M. MONITOR HP V190 LED 18.5". GARANTÍA DE 1 AÑO.	15,189



COORDINACIÓN ESTATAL DE PROTECCIÓN CIVIL MORELOS
Relación de Bienes Muebles que Componen su Patrimonio
Al 30 de septiembre de 2022



Código	Descripción del Bien Mueble	Valor en libros
51510003	COMPUTADORA ESCRITORIO. HP 280 G3 SFF PROCESADOR INTEL CORE I5-8500 MEMORIA RAM 8GB. DISCO DURO 1TB. WIFI. WINDOWS 10 PRO. MICROSOFT OFFICE. FLAG MCAFEE LIVESAFE SEC 12M. MONITOR HP V190 LED 18.5". GARANTÍA DE 1 AÑO.	15,189
51510004	COMPUTADORA ESCRITORIO. HP 280 G3 SFF PROCESADOR INTEL CORE I5-8500 MEMORIA RAM 8GB. DISCO DURO 1TB. WIFI. WINDOWS 10 PRO. MICROSOFT OFFICE. FLAG MCAFEE LIVESAFE SEC 12M. MONITOR HP V190 LED 18.5". GARANTÍA DE 1 AÑO.	15,189
51510005	COMPUTADORA ESCRITORIO. HP 280 G3 SFF PROCESADOR INTEL CORE I5-8500 MEMORIA RAM 8GB. DISCO DURO 1TB. WIFI. WINDOWS 10 PRO. MICROSOFT OFFICE. FLAG MCAFEE LIVESAFE SEC 12M. MONITOR HP V190 LED 18.5". GARANTÍA DE 1 AÑO.	15,189
51510006	COMPUTADORA ESCRITORIO. HP 280 G3 SFF PROCESADOR INTEL CORE I5-8500 MEMORIA RAM 8GB. DISCO DURO 1TB. WIFI. WINDOWS 10 PRO. MICROSOFT OFFICE. FLAG MCAFEE LIVESAFE SEC 12M. MONITOR HP V190 LED 18.5". GARANTÍA DE 1 AÑO.	15,189
51510007	COMPUTADORA ESCRITORIO. HP 280 G3 SFF PROCESADOR INTEL CORE I5-8500 MEMORIA RAM 8GB. DISCO DURO 1TB. WIFI. WINDOWS 10 PRO. MICROSOFT OFFICE. FLAG MCAFEE LIVESAFE SEC 12M. MONITOR HP V190 LED 18.5". GARANTÍA DE 1 AÑO.	15,189
51510008	COMPUTADORA ESCRITORIO. HP 280 G3 SFF PROCESADOR INTEL CORE I5-8500 MEMORIA RAM 8GB. DISCO DURO 1TB. WIFI. WINDOWS 10 PRO. MICROSOFT OFFICE. FLAG MCAFEE LIVESAFE SEC 12M. MONITOR HP V190 LED 18.5". GARANTÍA DE 1 AÑO.	15,189
51510009	COMPUTADORA ESCRITORIO. HP 280 G3 SFF PROCESADOR INTEL CORE I5-8500 MEMORIA RAM 8GB. DISCO DURO 1TB. WIFI. WINDOWS 10 PRO. MICROSOFT OFFICE. FLAG MCAFEE LIVESAFE SEC 12M. MONITOR HP V190 LED 18.5". GARANTÍA DE 1 AÑO.	15,189
51510010	COMPUTADORA ESCRITORIO. HP 280 G3 SFF PROCESADOR INTEL CORE I5-8500 MEMORIA RAM 8GB. DISCO DURO 1TB. WIFI. WINDOWS 10 PRO. MICROSOFT OFFICE. FLAG MCAFEE LIVESAFE SEC 12M. MONITOR HP V190 LED 18.5". GARANTÍA DE 1 AÑO.	15,189
51510011	COMPUTADORA ESCRITORIO. HP 280 G3 SFF PROCESADOR INTEL CORE I5-8500 MEMORIA RAM 8GB. DISCO DURO 1TB. WIFI. WINDOWS 10 PRO. MICROSOFT OFFICE. FLAG MCAFEE LIVESAFE SEC 12M. MONITOR HP V190 LED 18.5". GARANTÍA DE 1 AÑO.	15,189
51510012	COMPUTADORA ESCRITORIO. HP 280 G3 SFF PROCESADOR INTEL CORE I5-8500 MEMORIA RAM 8GB. DISCO DURO 1TB. WIFI. WINDOWS 10 PRO. MICROSOFT OFFICE. FLAG MCAFEE LIVESAFE SEC 12M. MONITOR HP V190 LED 18.5". GARANTÍA DE 1 AÑO.	15,189
51510013	COMPUTADORA ESCRITORIO. HP 280 G3 SFF PROCESADOR INTEL CORE I5-8500 MEMORIA RAM 8GB. DISCO DURO 1TB. WIFI. WINDOWS 10 PRO. MICROSOFT OFFICE. FLAG MCAFEE LIVESAFE SEC 12M. MONITOR HP V190 LED 18.5". GARANTÍA DE 1 AÑO.	15,189
51510014	COMPUTADORA ESCRITORIO. HP 280 G3 SFF PROCESADOR INTEL CORE I5-8500 MEMORIA RAM 8GB. DISCO DURO 1TB. WIFI. WINDOWS 10 PRO. MICROSOFT OFFICE. FLAG MCAFEE LIVESAFE SEC 12M. MONITOR HP V190 LED 18.5". GARANTÍA DE 1 AÑO.	15,189
51510015	COMPUTADORA ESCRITORIO. HP 280 G3 SFF PROCESADOR INTEL CORE I5-8500 MEMORIA RAM 8GB. DISCO DURO 1TB. WIFI. WINDOWS 10 PRO. MICROSOFT OFFICE. FLAG MCAFEE LIVESAFE SEC 12M. MONITOR HP V190 LED 18.5". GARANTÍA DE 1 AÑO.	15,189
51510016	COMPUTADORA ESCRITORIO. HP 280 G3 SFF PROCESADOR INTEL CORE I5-8500 MEMORIA RAM 8GB. DISCO DURO 1TB. WIFI. WINDOWS 10 PRO. MICROSOFT OFFICE. FLAG MCAFEE LIVESAFE SEC 12M. MONITOR HP V190 LED 18.5". GARANTÍA DE 1 AÑO.	15,189
51510017	COMPUTADORA ESCRITORIO. HP 280 G3 SFF PROCESADOR INTEL CORE I5-8500 MEMORIA RAM 8GB. DISCO DURO 1TB. WIFI. WINDOWS 10 PRO. MICROSOFT OFFICE. FLAG MCAFEE LIVESAFE SEC 12M. MONITOR HP V190 LED 18.5". GARANTÍA DE 1 AÑO.	15,189
51510018	DELL VOSTRO DESKTOP 3470 . PROCESADOR PROCESADOR INTEL CORE I7-8700 DE 8VA GENERACIÓN. MEMORIA DE 16GB. DISCO DURO 3.5INCH 1TB 7200 RPM DISCO DURO SATA. UNIDAD ÓPTICA DVD / CD. BLUETOOTH 4.0. 1X17. SISTEMA OPERATIVO WINDOWS 10 PROFESSIONAL. MCAFEE SMALL BUSINESS SECURITY. MICROSOFT OFFICE. MONITOR DELL P2219H 210-AQBK DE 21.5" CON SISTEMA DE LUZ DE BORDÉ LED. GARANTÍA DE 1 AÑO.	21,889



COORDINACIÓN ESTATAL DE PROTECCIÓN CIVIL MORELOS
Relación de Bienes Muebles que Componen su Patrimonio
Al 30 de septiembre de 2022



Código	Descripción del Bien Mueble	Valor en libros
51510019	DELL VOSTRO DESKTOP 3470 . PROCESADOR PROCESADOR INTEL CORET I7-8700 DE 8VA GENERACIÓN. MEMORIA DE 16GB. DISCO DURO 3.5INCH 1TB 7200 RPM DISCO DURO SATA. UNIDAD ÓPTICA DVD / CD. BLUETOOTH 4.0, 1X17. SISTEMA OPERATIVO WINDOWS 10 PROFESSIONAL. MCAFFEE SMALL BUSINESS SECURITY. MICROSOFT OFFICE. MONITOR DELL P2219H 210-AQBK DE 21.5 "CON SISTEMA DE LUZ DE BORDE LED. GARANTÍA DE 1 AÑO.	21,889
51510020	DELL VOSTRO DESKTOP 3470 . PROCESADOR PROCESADOR INTEL CORET I7-8700 DE 8VA GENERACIÓN. MEMORIA DE 16GB. DISCO DURO 3.5INCH 1TB 7200 RPM DISCO DURO SATA. UNIDAD ÓPTICA DVD / CD. BLUETOOTH 4.0, 1X17. SISTEMA OPERATIVO WINDOWS 10 PROFESSIONAL. MCAFFEE SMALL BUSINESS SECURITY. MICROSOFT OFFICE. MONITOR DELL P2219H 210-AQBK DE 21.5 "CON SISTEMA DE LUZ DE BORDE LED. GARANTÍA DE 1 AÑO.	21,889
51510021	DELL VOSTRO DESKTOP 3470 . PROCESADOR PROCESADOR INTEL CORET I7-8700 DE 8VA GENERACIÓN. MEMORIA DE 16GB. DISCO DURO 3.5INCH 1TB 7200 RPM DISCO DURO SATA. UNIDAD ÓPTICA DVD / CD. BLUETOOTH 4.0, 1X17. SISTEMA OPERATIVO WINDOWS 10 PROFESSIONAL. MCAFFEE SMALL BUSINESS SECURITY. MICROSOFT OFFICE. MONITOR DELL P2219H 210-AQBK DE 21.5 "CON SISTEMA DE LUZ DE BORDE LED. GARANTÍA DE 1 AÑO.	21,889
51510022	PORTÁTIL DELL INSPIRON 14 3480. PROCESADOR INTEL CORETM I5-8265U 8VA. GENERACIÓN. MEMORIA RAM DE 8GB. PANTALLA 14 "HD (1366X768) LED RETROILUMINADA ANTIREFLEJO, DISCO DURO DE 1TB 5400 RPM 2.5" SATA, INTEL HD, 802.11AC 1X1 WIFI + BLUETOOTH , BATERÍA DE 3 CELDAS, SISTEMA OPERATIVO WINDOWS 10 HOME. MCAFFEE SMALL BUSINESS SECURITY. MICROSOFT OFFICE. COLOR PLATA. GARANTÍA DE 1 AÑO.	17,349
51510023	PORTÁTIL DELL INSPIRON 14 3480. PROCESADOR INTEL CORETM I5-8265U 8VA. GENERACIÓN. MEMORIA RAM DE 8GB. PANTALLA 14 "HD (1366X768) LED RETROILUMINADA ANTIREFLEJO, DISCO DURO DE 1TB 5400 RPM 2.5" SATA, INTEL HD, 802.11AC 1X1 WIFI + BLUETOOTH , BATERÍA DE 3 CELDAS, SISTEMA OPERATIVO WINDOWS 10 HOME. MCAFFEE SMALL BUSINESS SECURITY. MICROSOFT OFFICE. COLOR PLATA. GARANTÍA DE 1 AÑO.	17,349
51510024	PORTÁTIL DELL INSPIRON 14 3480. PROCESADOR INTEL CORETM I5-8265U 8VA. GENERACIÓN. MEMORIA RAM DE 8GB. PANTALLA 14 "HD (1366X768) LED RETROILUMINADA ANTIREFLEJO, DISCO DURO DE 1TB 5400 RPM 2.5" SATA, INTEL HD, 802.11AC 1X1 WIFI + BLUETOOTH , BATERÍA DE 3 CELDAS, SISTEMA OPERATIVO WINDOWS 10 HOME. MCAFFEE SMALL BUSINESS SECURITY. MICROSOFT OFFICE. COLOR PLATA. GARANTÍA DE 1 AÑO.	17,349
51510025	PORTÁTIL DELL INSPIRON 14 3480. PROCESADOR INTEL CORETM I5-8265U 8VA. GENERACIÓN. MEMORIA RAM DE 8GB. PANTALLA 14 "HD (1366X768) LED RETROILUMINADA ANTIREFLEJO, DISCO DURO DE 1TB 5400 RPM 2.5" SATA, INTEL HD, 802.11AC 1X1 WIFI + BLUETOOTH , BATERÍA DE 3 CELDAS, SISTEMA OPERATIVO WINDOWS 10 HOME. MCAFFEE SMALL BUSINESS SECURITY. MICROSOFT OFFICE. COLOR PLATA. GARANTÍA DE 1 AÑO.	17,349
51510026	PORTÁTIL DELL INSPIRON 14 3480. PROCESADOR INTEL CORETM I5-8265U 8VA. GENERACIÓN. MEMORIA RAM DE 8GB. PANTALLA 14 "HD (1366X768) LED RETROILUMINADA ANTIREFLEJO, DISCO DURO DE 1TB 5400 RPM 2.5" SATA, INTEL HD, 802.11AC 1X1 WIFI + BLUETOOTH , BATERÍA DE 3 CELDAS, SISTEMA OPERATIVO WINDOWS 10 HOME. MCAFFEE SMALL BUSINESS SECURITY. MICROSOFT OFFICE. COLOR PLATA. GARANTÍA DE 1 AÑO.	17,349
51510027	PORTÁTIL DELL INSPIRON 14 3480. PROCESADOR INTEL CORETM I5-8265U 8VA. GENERACIÓN. MEMORIA RAM DE 8GB. PANTALLA 14 "HD (1366X768) LED RETROILUMINADA ANTIREFLEJO, DISCO DURO DE 1TB 5400 RPM 2.5" SATA, INTEL HD, 802.11AC 1X1 WIFI + BLUETOOTH , BATERÍA DE 3 CELDAS, SISTEMA OPERATIVO WINDOWS 10 HOME. MCAFFEE SMALL BUSINESS SECURITY. MICROSOFT OFFICE. COLOR PLATA. GARANTÍA DE 1 AÑO.	17,349
51510028	PORTÁTIL DELL INSPIRON 14 3480. PROCESADOR INTEL CORETM I5-8265U 8VA. GENERACIÓN. MEMORIA RAM DE 8GB. PANTALLA 14 "HD (1366X768) LED RETROILUMINADA ANTIREFLEJO, DISCO DURO DE 1TB 5400 RPM 2.5" SATA, INTEL HD, 802.11AC 1X1 WIFI + BLUETOOTH , BATERÍA DE 3 CELDAS, SISTEMA OPERATIVO WINDOWS 10 HOME. MCAFFEE SMALL BUSINESS SECURITY. MICROSOFT OFFICE. COLOR PLATA. GARANTÍA DE 1 AÑO.	17,349
51510029	PORTÁTIL DELL INSPIRON 14 3480. PROCESADOR INTEL CORETM I5-8265U 8VA. GENERACIÓN. MEMORIA RAM DE 8GB. PANTALLA 14 "HD (1366X768) LED RETROILUMINADA ANTIREFLEJO, DISCO DURO DE 1TB 5400 RPM 2.5" SATA, INTEL HD, 802.11AC 1X1 WIFI + BLUETOOTH , BATERÍA DE 3 CELDAS, SISTEMA OPERATIVO WINDOWS 10 HOME. MCAFFEE SMALL BUSINESS SECURITY. MICROSOFT OFFICE. COLOR PLATA. GARANTÍA DE 1 AÑO.	17,349
51510030	LAPTOP DELL INSPIRON 15 5584 INTEL CORE I7-8565U 8VA GENERACION MEMORIA INTERNA 8GB DISCO DURO 2TB 1.8GHZ DDR4-SDRAM 15.6" FULL HD. WINDOWS 10 HOME, MICROSOFT OFFICE. MCAFFEE LIVESAFE. GARANTÍA DE 1 AÑO.	17,779
51510031	APPLE IPAD MINI 4 128GB PANTALLA 7.9" CHIP A8 2GEN TOUCH ID CAMARA ISIGHT BMP WIFI (802.11 A/B/G/N) IOS 9 E ICLOUD SENSOR DE HUELLA DIGITAL TOUCH ID. GARANTÍA DE 1 AÑO.	10,159
51510032	NO BREAK MARCA FORZA 1000VA/500W. GARANTIA DE 1 AÑO.	1,529
51510033	NO BREAK MARCA FORZA 1000VA/500W. GARANTIA DE 1 AÑO.	1,529
51510034	NO BREAK MARCA FORZA 1000VA/500W. GARANTIA DE 1 AÑO.	1,529
51510035	NO BREAK MARCA FORZA 1000VA/500W. GARANTIA DE 1 AÑO.	1,529
51510036	NO BREAK MARCA FORZA 1000VA/500W. GARANTIA DE 1 AÑO.	1,529
51510037	NO BREAK MARCA FORZA 1000VA/500W. GARANTIA DE 1 AÑO.	1,529
51510038	NO BREAK MARCA FORZA 1000VA/500W. GARANTIA DE 1 AÑO.	1,529
51510039	NO BREAK MARCA FORZA 1000VA/500W. GARANTIA DE 1 AÑO.	1,529
51510040	NO BREAK MARCA FORZA 1000VA/500W. GARANTIA DE 1 AÑO.	1,529
51510041	NO BREAK MARCA FORZA 1000VA/500W. GARANTIA DE 1 AÑO.	1,529
51510042	NO BREAK MARCA FORZA 1000VA/500W. GARANTIA DE 1 AÑO.	1,529

Código	Descripción del Bien Mueble	Valor en libros
51510043	NO BREAK MARCA FORZA 1000VA/500W. GARANTÍA DE 1 AÑO.	1,529
51510044	NO BREAK MARCA FORZA 1000VA/500W. GARANTÍA DE 1 AÑO.	1,529
51510045	NO BREAK MARCA FORZA 1000VA/500W. GARANTÍA DE 1 AÑO.	1,529
51510046	NO BREAK MARCA FORZA 1000VA/500W. GARANTÍA DE 1 AÑO.	1,529
51510047	NO BREAK MARCA FORZA 1000VA/500W. GARANTÍA DE 1 AÑO.	1,529
51510048	NO BREAK MARCA FORZA 1000VA/500W. GARANTÍA DE 1 AÑO.	1,529
51510049	NO BREAK MARCA FORZA 1000VA/500W. GARANTÍA DE 1 AÑO.	1,529
51510050	NO BREAK MARCA FORZA 1000VA/500W. GARANTÍA DE 1 AÑO.	1,529
51510051	NO BREAK MARCA FORZA 1000VA/500W. GARANTÍA DE 1 AÑO.	1,529
51510052	NO BREAK MARCA FORZA 1000VA/500W. GARANTÍA DE 1 AÑO.	1,529
51510053	NO BREAK MARCA FORZA 1000VA/500W. GARANTÍA DE 1 AÑO.	1,529
51510054	NO BREAK MARCA FORZA 1000VA/500W. GARANTÍA DE 1 AÑO.	1,529
51510055	NO BREAK MARCA FORZA 1000VA/500W. GARANTÍA DE 1 AÑO.	1,529
51510056	NO BREAK MARCA FORZA 1000VA/500W. GARANTÍA DE 1 AÑO.	1,529
51510057	NO BREAK MARCA FORZA 1000VA/500W. GARANTÍA DE 1 AÑO.	1,529
51510058	IMPRESORA COLOR HP LASERLET PRO M452DW (CF394A), NORMAL: HASTA 28 PPM; CALIDAD DE IMPRESIÓN: 600 X 600 PPP. VELOCIDAD DEL PROCESADOR: 1200 MHZ; PANTALLA TÁCTIL INTUITIVA COLOR DE 3,0"; PUERTO USB 2.0 DE ALTA VELOCIDAD, PUERTO DE RED GIGABIT ETHERNET 10/100/1000 BASE-TX INCORPORADO, MEMORIA, ESTÁNDAR: 256 MB DE NAND FLASH CON 256 MB DE DRAM; IMPRESIÓN A DOBLE CARA: AUTOMÁTICA. GARANTÍA DE 1 AÑO. NÚMERO DE SERIE VNG3200171	6,161
51510059	IMPRESORA COLOR HP LASERLET PRO M452DW (CF394A), NORMAL: HASTA 28 PPM; CALIDAD DE IMPRESIÓN: 600 X 600 PPP. VELOCIDAD DEL PROCESADOR: 1200 MHZ; PANTALLA TÁCTIL INTUITIVA COLOR DE 3,0"; PUERTO USB 2.0 DE ALTA VELOCIDAD, PUERTO DE RED GIGABIT ETHERNET 10/100/1000 BASE-TX INCORPORADO, MEMORIA, ESTÁNDAR: 256 MB DE NAND FLASH CON 256 MB DE DRAM; IMPRESIÓN A DOBLE CARA: AUTOMÁTICA. GARANTÍA DE 1 AÑO.	6,161
51510060	PROYECTOR EPSON POWERLITE S39 (V11H854020) TECNOLOGÍA 3LCD, RESOLUCIÓN: SVGA (800 X 600), LUMINOSIDAD EN BLANCO Y COLOR 3,300 LÚMENES. DISTANCIA DE PROYECCIÓN 30 "330" [0.88 10.44 M], USB PLUG 'N PLAY PROYECTA AUDIO Y VIDEO COMPATIBLE CON PC Y MAC INTERFACES HDMI , VIDEO DE COMPUTADORA / COMPONENTE, S- VIDEO MINI DIN X 1, VIDEO COMPUESTO RCA (AMARILLO) X 1, ENTRADA DE AUDIO RCA X 2 (L Y R). CONECTOR USB 00810 CONECTOR TIPO AXE 1 MEMORIA USB, CONECTIVIDAD INALÁMBRICA Y CÁMARA DE DOCUMENTOS, CONECTOR USB TIPO BX 1 USB PLUG 'N PLAY 3 EN 1. GARANTÍA DE 1 AÑO.	9,888
51510061	PROYECTOR EPSON POWERLITE S39 (V11H854020) TECNOLOGÍA 3LCD, RESOLUCIÓN: SVGA (800 X 600), LUMINOSIDAD EN BLANCO Y COLOR 3,300 LÚMENES. DISTANCIA DE PROYECCIÓN 30 "330" [0.88 10.44 M], USB PLUG 'N PLAY PROYECTA AUDIO Y VIDEO COMPATIBLE CON PC Y MAC INTERFACES HDMI , VIDEO DE COMPUTADORA / COMPONENTE, S- VIDEO MINI DIN X 1, VIDEO COMPUESTO RCA (AMARILLO) X 1, ENTRADA DE AUDIO RCA X 2 (L Y R). CONECTOR USB 00810 CONECTOR TIPO AXE 1 MEMORIA USB, CONECTIVIDAD INALÁMBRICA Y CÁMARA DE DOCUMENTOS, CONECTOR USB TIPO BX 1 USB PLUG 'N PLAY 3 EN 1. GARANTÍA DE 1 AÑO.	9,888
51510062	PROYECTOR EPSON POWERLITE S39 (V11H854020) TECNOLOGÍA 3LCD, RESOLUCIÓN: SVGA (800 X 600), LUMINOSIDAD EN BLANCO Y COLOR 3,300 LÚMENES. DISTANCIA DE PROYECCIÓN 30 "330" [0.88 10.44 M], USB PLUG 'N PLAY PROYECTA AUDIO Y VIDEO COMPATIBLE CON PC Y MAC INTERFACES HDMI , VIDEO DE COMPUTADORA / COMPONENTE, S- VIDEO MINI DIN X 1, VIDEO COMPUESTO RCA (AMARILLO) X 1, ENTRADA DE AUDIO RCA X 2 (L Y R). CONECTOR USB 00810 CONECTOR TIPO AXE 1 MEMORIA USB, CONECTIVIDAD INALÁMBRICA Y CÁMARA DE DOCUMENTOS, CONECTOR USB TIPO BX 1 USB PLUG 'N PLAY 3 EN 1. GARANTÍA DE 1 AÑO.	9,888
51510063	REGULADOR	427
51510064	REGULADOR	427
51510065	REGULADOR	427
51510066	REGULADOR PARA COMPUTADORA --	1,160
51510067	REGULADOR	427
51510068	REGULADOR	427
51510069	REGULADOR	427
51510070	REGULADOR	427
51510071	REGULADOR	427
51510072	REGULADOR	427





COORDINACIÓN ESTATAL DE PROTECCIÓN CIVIL MORELOS
Relación de Bienes Muebles que Componen su Patrimonio
Al 30 de septiembre de 2022



Código	Descripción del Bien Mueble	Valor en libros
51510073	REGULADOR PARA COMPUTADORA --	1,160
51510074	REGULADOR	427
51510075	REGULADOR	427
51510076	REGULADOR	427
51510077	REGULADOR	427
51510078	REGULADOR	1,000
51510079	REGULADOR DE VOLTAJE	1
51510080	MONITOR	15,416
51510081	C.P.U. PARA COMPUTADORA---	2,152
51510082	NO BREAK --NO BREAKS DE 1000 VA CON SUPRESOR DE PICOS EN LA ENTRADA DEL USP 500 JOULES VOLTAJE DE ENTRADA SIN ENTRAR A MODO DE BATERIA/ RESPALDO (VGA) .85 VCA A 145 VCA. VOLTAJE DE SALIDA EN LINEA VCA DE 120 VCA +- 10%. 4 CONTACTOS RESPALDADOS Y REGULADO	22,188
51510083	COMPUTADORA PORTÁTIL LAPTOP --	1,473
51510084	NO BREAK DE ACUERDO AL ANEXO 1 PARTIDA 5 RENGLON 1	1,200
51510085	MONITOR PANTALLA PLANA PARA COMPUTADORA---	15,416
51510086	C.P.U. PARA COMPUTADORA---	15,416
51510087	C.P.U. PARA COMPUTADORA--	300
51510088	TECLADO--	1,200
51510089	MONITOR PANTALLA PLANA PARA COMPUTADORA---	1,200
51510090	MONITOR PANTALLA PLANA PARA COMPUTADORA---	15,416
51510091	C.P.U. PARA COMPUTADORA---	59,824
51510092	PLOTTER-- INYECCIÓN DE TINTA 2880 X 1440 PPI 40 X 50 CM EN 7 MIN. NORMAL PARA USO CON ROLLO U HOJA SUELTA ANCHO MINIMO DE 60 CM USB Y FIRE WIRE.	18,664
51510093	COMPUTADORA LAPTOPCON MOCHILA ACOJINADA DE USO RUDDO CON COMPARTIMIENTO PARA CABLES Y CON CONTROL REMOTO USB PARA PASE DE DIAPOSITIVASPROCESADOR: INTEL CORE 2 DUOVELOCIDAD DEL PROCESADOR DE 2.53 GHZVELOCIDAD DE BUS DE 800MHZMEMORIA RAM: 4GB TIPO DDR2	18,664
51510094	COMPUTADORA LAPTOPCON MOCHILA ACOJINADA DE USO RUDDO CON COMPARTIMIENTO PARA CABLES Y CON CONTROL REMOTO USB PARA PASE DE DIAPOSITIVASPROCESADOR: INTEL CORE 2 DUOVELOCIDAD DEL PROCESADOR DE 2.53 GHZVELOCIDAD DE BUS DE 800MHZMEMORIA RAM: 4GB TIPO DDR2	1,473
51510095	NO BREAK --NO BREAKS DE 1000 VA CON SUPRESOR DE PICOS EN LA ENTRADA DEL USP 500 JOULES VOLTAJE DE ENTRADA SIN ENTRAR A MODO DE BATERIA/ RESPALDO (VGA) .85 VCA A 145 VCA. VOLTAJE DE SALIDA EN LINEA VCA DE 120 VCA +- 10%. 4 CONTACTOS RESPALDADOS Y REGULADO	1,473
51510096	NO BREAK --NO BREAKS DE 1000 VA CON SUPRESOR DE PICOS EN LA ENTRADA DEL USP 500 JOULES VOLTAJE DE ENTRADA SIN ENTRAR A MODO DE BATERIA/ RESPALDO (VGA) .85 VCA A 145 VCA. VOLTAJE DE SALIDA EN LINEA VCA DE 120 VCA +- 10%. 4 CONTACTOS RESPALDADOS Y REGULADO	1,200
51510097	MONITOR PARA COMPUTADORA--	15,416
51510098	C.P.U. PARA COMPUTADORA--	300
51510099	TECLADO--	22,188
51510100	COMPUTADORA PORTÁTIL LAPTOP --	3,017
51510101	MULTIFUNCIONAL --	1,473
51510102	NO BREAK CON REGULADOR: CAPACIDAD DE POTENCIA DE SALIDA: 1000 VA, CON SUPRESOR DE PICOS, INDICE DE AUMENTO DE ENERGIA: 504 JOULES, VOLTAJE DE ENTRADA SIN ENTRAR A MODO BATERIA; VOLTAJE DE ENTRADA DE OPERACIÓN (MIN): 90V, VOLTAJE DE ENTRADA DE OPERACIÓN (MAX): 145V, VOLTAJE DE OPERACIÓN DE SALIDA EN LINEA VCA: 120V, 4 CONTACTOS DE RESPALDO Y 4 CONTACTOS REGULADOS. GARANTIA DE 1 AÑO EN PARTES ELECTRÓNICAS Y BATERIAS.	25,342
51510103	COMPUTADORA DE ESCRITORIO MODELO PRODESK 400 G2.5 SFF: PROCESADOR INTEL CORE I3-4160 3.6 GHZ, 3 MB CACHÉ (4 NÚCLEOS LÓGICOS), MEMORIA RAM 4 GB DDR3-SDRAM A 1600 MHZ (2 DIMM), DISCO DURO SATA 1 TB 7200 RPM, UNIDAD ÓPTICA DVD SUPER MULTI DVD+RW, GRÁFICOS INTEL DH GRAPHICS 4400, CONEXIÓN NETWORKING LAN ETHERNET 10/100/1000 MBPS, PUERTOS: USB 2.0 (6), USB 3.0 (2), PUERTO RJ45 (1), PUERTO VGA (1), SISTEMA OPERATIVO WINDOWS 10 PROFESIONAL 64 BITS DEGRADABLE A WINDOWS 7 64 BITS, MONITOR 18.5" MODELO HEW L4523AA: TECNOLOGÍA RETROILUMINACIÓN LED, RESOLUCIÓN MÁX. 1366 X 768, TIPO HD, CONEXIÓN VGA, CONSUMO DE ENERGÍA 17 W, COLOR NEGRO, BIT DEFENDER ANTIVIRUS PLUS 1 AÑO + 4TB ELIFE BACKUP ANTIVIRUS SYMANTEC ENDPOINT (VERSIÓN CORPORATIVA) CON LICENCIA DE 1 AÑO. LICENCIA MICROSOFT OFFICE STD 2016 VERSIÓN ACADAMICA, POR 1 AÑO 1 AÑO DE GARANTIA, CON RESPUESTA AL DÍA SIGUIENTE LABORABLE, LA GARANTIA SE PRESENTARA EN EL SITIO DONDE SE ENCUENTRE FÍSICAMENTE EL EQUIPO.	450
51510104	TECLADO PARA COMPUTADORA DE ESCRITORIO HP	1,800
51510105	MONITOR PARA COMPUTADORA DE ESCRITORIO HP	22,188
51510106	COMPUTADORA PORTÁTIL LAPTOP --	300
51510107	TECLADO---	1,200
51510108	MONITOR PARA COMPUTADORA--	



COORDINACIÓN ESTATAL DE PROTECCIÓN CIVIL MORELOS
Relación de Bienes Muebles que Componen su Patrimonio
Al 30 de septiembre de 2022



Código	Descripción del Bien Mueble	Valor en libros
51510109	C.P.U. PARA COMPUTADORA--	15,416
51510110	TECLADO--	300
51510111	NO BREAK --NO BREAKS DE 1000 VA CON SUPRESOR DE PICOS EN LA ENTRADA DEL USP 500 JOULES VOLTAJE DE ENTRADA SIN ENTRAR A MODO DE BATERIA/ RESPALDO (VGA) .85 VCA A 145 VCA. VOLTAJE DE SALIDA EN LINEA VCA DE 120 VCA +- 10%. 4 CONTACTOS RESPALDADOS Y REGULADO	1,473
51510112	C.P.U. PARA COMPUTADORA---	15,416
51510113	MONITOR PARA COMPUTADORA---	1,200
51510114	MOUSE---	120
51510115	TECLADO---	300
51510116	COMPUTADORA PORTÁTIL LAPTOP --LAPTOPS CON PROCESADOR INTEL CORE I53437U (6MB CACHE HASTA 3.10 GHZ) MEMORIA RAW DE 4GB DE 4 DDR31333MHZ 2 RANURAS DISCO DURO DE 500 GB (7200RPM) UNIDAD ÓPTICA 16X DVD +/- RW SATA PANTALLA WLED DE ALTA DEFINICION (HD)	22,188
51510117	COMPUTADORA PORTÁTIL LAPTOP --	22,188
51510118	IMPRESORA--LASSER B/N 15 PPM CARTA 1200 X 1200 DPI	5,600
51510119	NO BREAK DE ACUERDO AL ANEXO 1 PARTIDA 5 RENGLON 1	1,473
51510120	C.P.U. PARA COMPUTADORA--	15,416
51510121	TECLADO--	300
51510122	MONITOR PARA COMPUTADORA--	1,200
51510123	NO BREAK --NO BREAKS DE 1000 VA CON SUPRESOR DE PICOS EN LA ENTRADA DEL USP 500 JOULES VOLTAJE DE ENTRADA SIN ENTRAR A MODO DE BATERIA/ RESPALDO (VGA) .85 VCA A 145 VCA. VOLTAJE DE SALIDA EN LINEA VCA DE 120 VCA +- 10%. 4 CONTACTOS RESPALDADOS Y REGULADO	1,473
51510124	NO BREAK --NO BREAKS DE 1000 VA CON SUPRESOR DE PICOS EN LA ENTRADA DEL USP 500 JOULES VOLTAJE DE ENTRADA SIN ENTRAR A MODO DE BATERIA/ RESPALDO (VGA) .85 VCA A 145 VCA. VOLTAJE DE SALIDA EN LINEA VCA DE 120 VCA +- 10%. 4 CONTACTOS RESPALDADOS Y REGULADO	1,473
51510125	IMPRESORA LASER --	5,600
51510126	FUENTE DE PODER PARA EQUIPO DE COMUNICACIÓN/BATERÍA--FUENTE DE PODER MARCA ALFATRONIX MODELO: AD115/230-12-108B	2,042
51510127	FUENTE DE PODER PARA EQUIPO DE COMUNICACIÓN/BATERÍA--FUENTE DE PODER MARCA ALFATRONIX MODELO: AD115/230-12-108B	2,042
51510128	COMPUTADORA PORTÁTIL LAPTOP --	22,188
51510129	IMPRESORA LASER MONOCROMÁTICA DE ACUERDO AL ANEXO 1 PARTIDA 6 RENGLON 1	3,840
51510130	COMPUTADORA PORTÁTIL LAPTOP --LAPTOPS CON PROCESADOR INTEL CORE I53437U (6MB CACHE HASTA 3.10 GHZ) MEMORIA RAW DE 4GB DE 4 DDR31333MHZ 2 RANURAS DISCO DURO DE 500 GB (7200RPM) UNIDAD ÓPTICA 16X DVD +/- RW SATA PANTALLA WLED DE ALTA DEFINICION (HD)	22,188
51510131	COMPUTADORA PORTÁTIL LAPTOP --	22,188
51510132	COMPUTADORA PORTÁTIL LAPTOP --	22,188
51510133	TECLADO---	300
51510134	C.P.U. PARA COMPUTADORA---	15,416
51510135	MONITOR PARA COMPUTADORA---	1,200
51510136	TECLADO---	300
51510137	C.P.U. PARA COMPUTADORA---	15,416
51510138	SCANNER--CAMA PLANA 9600 DPI CONEXION USB	1,997
51510139	SCANNER--CAMA PLANA 9600 DPI CONEXION USB	1,997
51510140	NO BREAK--TECNOLOGÍA INTERACTIVA CON REGULADOR electrónico INTEGRADO	1,473
51510141	C.P.U. PARA COMPUTADORA--	15,416
51510142	TECLADO--	300
51510143	MOUSE--	120
51510144	MONITOR PARA COMPUTADORA--	1,200
51510145	IMPRESORA --IMPRESORA LASER MONOCROMÁTICA CON RESOLUCIÓN DE IMPRESIÓN (CARTA NEGRO): HASTA 40 PPM VELOCIDAD DE IMPRESIÓN (CARTA NEGRO) DÚPLEX: HASTA 18 SPW TIEMPO DE SALIDA DE LA PRIMERA PÁGINA (NEGRO) TAN RÁPIDO COMO 6.5 SEGUNDOS PROCESADOR: DUAL	3,840
51510146	NO BREAK --NO BREAKS DE 1000 VA CON SUPRESOR DE PICOS EN LA ENTRADA DEL USP 500 JOULES VOLTAJE DE ENTRADA SIN ENTRAR A MODO DE BATERIA/ RESPALDO (VGA) .85 VCA A 145 VCA. VOLTAJE DE SALIDA EN LINEA VCA DE 120 VCA +- 10%. 4 CONTACTOS RESPALDADOS Y REGULADO	1,473
51510147	IMPRESORA --	2,197
51510148	NO BREAK--TECNOLOGÍA INTERACTIVA CON REGULADOR electrónico INTEGRADO	1,473
51510149	C.P.U. PARA COMPUTADORA---	15,416
51510150	MONITOR PARA COMPUTADORA---	1,200
51510151	MOUSE---	120



COORDINACIÓN ESTATAL DE PROTECCIÓN CIVIL MORELOS
Relación de Bienes Muebles que Componen su Patrimonio
Al 30 de septiembre de 2022



Código	Descripción del Bien Mueble	Valor en libros
51510152	TECLADO---	300
51510153	C.P.U. PARA COMPUTADORA--	15,416
51510154	TECLADO--	300
51510155	MOUSE--	120
51510156	MONITOR PARA COMPUTADORA--	1,200
51510157	COMPUTADORA PORTÁTIL LAPTOP --	22,188
51510158	C.P.U. PARA COMPUTADORA---	15,416
51510159	MONITOR PANTALLA PLANA PARA COMPUTADORA---	1,200
51510160	NO BREAK --NO BREAKS DE 1000 VA CON SUPRESOR DE PICOS EN LA ENTRADA DEL USP 500 JOULES VOLTAJE DE ENTRADA SIN ENTRAR A MODO DE BATERIA/ RESPALDO (VGA) .85 VCA A 145 VCA. VOLTAJE DE SALIDA EN LINEA VCA DE 120 VCA +- 10%, 4 CONTACTOS RESPALDADOS Y REGULADO	1,473
51510161	NO BREAK--TECNOLOGÍA INTERACTIVA CON REGULADOR electrónico INTEGRADO	1,473
51510162	C.P.U. PARA COMPUTADORA---	15,416
51510163	MONITOR PARA COMPUTADORA---	1,200
51510164	MOUSE---	120
51510165	TECLADO---	300
51510166	COMPUTADORA DE ESCRITORIO MODELO PRODESK 400 G2.5 SFF: PROCESADOR INTEL CORE I3-4160 3.6 GHZ, 3 MB CACHÉ (4 NÚCLEOS LÓGICOS), MEMORIA RAM 4 GB DDR3-SDRAM A 1600 MHZ (2 DIMM), DISCO DURO SATA 1 TB 7200 RPM, UNIDAD ÓPTICA DVD SUPER MULTI DVD+RW, GRÁFICOS INTEL DH GRAPHICS 4400, CONEXIÓN NETWORKING LAN ETHERNET 10/100/1000 MBPS, PUERTOS: USB 2.0 (6), USB 3.0 (2), PUERTO RJ45 (1), PUERTO VGA (1), SISTEMA OPERATIVO WINDOWS 10 PROFESIONAL 64 BITS DEGRADABLE A WINDOWS 7 64 BITS, MONITOR 18.5" MODELO HEW L4523AA: TECNOLOGÍA RETROILUMINACIÓN LED, RESOLUCIÓN MÁX. 1366 X 768, TIPO HD, CONEXIÓN VGA, CONSUMO DE ENERGÍA 17 W, COLOR NEGRO, BIT DEFENDER ANTIVIRUS PLUS 1 AÑO + 4TB ELIFE BACKUP ANTIVIRUS SYMANTEC ENDPOINT (VERSIÓN CORPORATIVA) CON LICENCIA DE 1 AÑO. LICENCIA MICROSOFT OFFICE STD 2016 VERSIÓN ACADAMICA. POR 1 AÑO 1 AÑO DE GARANTÍA, CON RESPUESTA AL DÍA SIGUIENTE LABORABLE, LA GARANTÍA SE PRESENTARA EN EL SITIO DONDE SE ENCUENTRE FÍSICAMENTE EL EQUIPO.	25,342
51510167	TECLADO PARA COMPUTADORA DE ESCRITORIO HP	450
51510168	MOUSE PARA COMPUTADORA DE ESCRITORIO MARCA HP	220
51510169	MONITOR PARA COMPUTADORA DE ESCRITORIO HP	1,800
51510170	COMPUTADORA PORTÁTIL LAPTOP --LAPTOP CON MICROPROCESADOR ACELERADO AMD QUAD-CORE A8-4555M A 16 GHZ HASTA 2.4 GHZ 4MB DE CACHE DE NIVEL 2 MEMORIA DDR3L DE 8GB GRAFICOS DE VIDEO GRAFICOS AMD RADEON HD 7600G DISCRETE-CLASS Y MEMORIA DE GRAFICOS TOTAL DE 8GB	22,188
51510171	C.P.U. PARA COMPUTADORA--	15,416
51510172	TECLADO--	300
51510173	MOUSE--	120
51510174	MONITOR PARA COMPUTADORA--	1,200
51510175	COMPUTADORA PORTÁTIL LAPTOP --	22,188
51510176	C.P.U. PARA COMPUTADORA---	15,416
51510177	MONITOR PARA COMPUTADORA---	1,200
51510178	MOUSE---	120
51510179	TECLADO---	300
51510180	TECLADO--	300
51510181	MOUSE--	120
51510182	NO BREAK CON REGULADOR: CAPACIDAD DE POTENCIA DE SALIDA: 1000 VA, CON SUPRESOR DE PICOS, ÍNDICE DE AUMENTO DE ENERGÍA: 504 JOULES, VOLTAJE DE ENTRADA SIN ENTRAR A MODO BATERÍA: VOLTAJE DE ENTRADA DE OPERACIÓN (MIN): 90V, VOLTAJE DE ENTRADA DE OPERACIÓN (MAX): 145V, VOLTAJE DE OPERACIÓN DE SALIDA EN LINEA VCA: 120V, 4 CONTACTOS DE RESPALDO Y 4 CONTACTOS REGULADOS. GARANTÍA DE 1 AÑO EN PARTES ELECTRÓNICAS Y BATERÍAS.	1,473
51510183	COMPUTADORA DE ESCRITORIO MODELO PRODESK 400 G2.5 SFF: PROCESADOR INTEL CORE I3-4160 3.6 GHZ, 3 MB CACHÉ (4 NÚCLEOS LÓGICOS), MEMORIA RAM 4 GB DDR3-SDRAM A 1600 MHZ (2 DIMM), DISCO DURO SATA 1 TB 7200 RPM, UNIDAD ÓPTICA DVD SUPER MULTI DVD+RW, GRÁFICOS INTEL DH GRAPHICS 4400, CONEXIÓN NETWORKING LAN ETHERNET 10/100/1000 MBPS, PUERTOS: USB 2.0 (6), USB 3.0 (2), PUERTO RJ45 (1), PUERTO VGA (1), SISTEMA OPERATIVO WINDOWS 10 PROFESIONAL 64 BITS DEGRADABLE A WINDOWS 7 64 BITS, MONITOR 18.5" MODELO HEW L4523AA: TECNOLOGÍA RETROILUMINACIÓN LED, RESOLUCIÓN MÁX. 1366 X 768, TIPO HD, CONEXIÓN VGA, CONSUMO DE ENERGÍA 17 W, COLOR NEGRO, BIT DEFENDER ANTIVIRUS PLUS 1 AÑO + 4TB ELIFE BACKUP ANTIVIRUS SYMANTEC ENDPOINT (VERSIÓN CORPORATIVA) CON LICENCIA DE 1 AÑO. LICENCIA MICROSOFT OFFICE STD 2016 VERSIÓN ACADAMICA. POR 1 AÑO 1 AÑO DE GARANTÍA, CON RESPUESTA AL DÍA SIGUIENTE LABORABLE, LA GARANTÍA SE PRESENTARA EN EL SITIO DONDE SE ENCUENTRE FÍSICAMENTE EL EQUIPO.	25,342
51510184	MONITOR PARA COMPUTADORA DE ESCRITORIO HP	1,800



COORDINACIÓN ESTATAL DE PROTECCIÓN CIVIL MORELOS
Relación de Bienes Muebles que Componen su Patrimonio
Al 30 de septiembre de 2022



Código	Descripción del Bien Mueble	Valor en libros
51510185	NO BREAK --NO BREAKS DE 1000 VA CON SUPRESOR DE PICOS EN LA ENTRADA DEL USP 500 JOULES VOLTAJE DE ENTRADA SIN ENTRAR A MODO DE BATERIA/ RESPALDO (VGA) .85 VCA A 145 VCA. VOLTAJE DE SALIDA EN LINEA VCA DE 120 VCA -- 10%. 4 CONTACTOS RESPALDADOS Y REGULADO	1,473
51510186	C.P.U. PARA COMPUTADORA--	15,416
51510187	MULTIFUNCIONAL **	3,017
51510188	TECLADO UNIVERSAL LOGITECH PARA IPAD	2,782
51510189	SSD ADATA 512 GB, SERIAL ATA III, 560 MB/s, 520 MB/s, 6Gbit/s	3,144
51510190	SSD ADATA 512 GB, SERIAL ATA III, 560 MB/s, 520 MB/s, 6Gbit/s	3,144
51510191	SSD ADATA 512 GB, SERIAL ATA III, 560 MB/s, 520 MB/s, 6Gbit/s	3,144
51510192	SSD ADATA 512 GB, SERIAL ATA III, 560 MB/s, 520 MB/s, 6Gbit/s	3,144
51510193	SSD ADATA 512 GB, SERIAL ATA III, 560 MB/s, 520 MB/s, 6Gbit/s	3,144
51510194	SSD ADATA 512 GB, SERIAL ATA III, 560 MB/s, 520 MB/s, 6Gbit/s	3,144
51510195	SSD ADATA 512 GB, SERIAL ATA III, 560 MB/s, 520 MB/s, 6Gbit/s	3,144
51510196	SSD ADATA 512 GB, SERIAL ATA III, 560 MB/s, 520 MB/s, 6Gbit/s	3,144
51510197	SSD ADATA 512 GB, SERIAL ATA III, 560 MB/s, 520 MB/s, 6Gbit/s	3,144
51510198	SSD ADATA 512 GB, SERIAL ATA III, 560 MB/s, 520 MB/s, 6Gbit/s	3,144
51510199	SSD ADATA 512 GB, SERIAL ATA III, 560 MB/s, 520 MB/s, 6Gbit/s	3,144
51510200	SSD ADATA 512 GB, SERIAL ATA III, 560 MB/s, 520 MB/s, 6Gbit/s	3,144
51510201	SSD ADATA 512 GB, SERIAL ATA III, 560 MB/s, 520 MB/s, 6Gbit/s	3,144
51510202	SSD ADATA 512 GB, SERIAL ATA III, 560 MB/s, 520 MB/s, 6Gbit/s	3,144
51510203	SSD ADATA 512 GB, SERIAL ATA III, 560 MB/s, 520 MB/s, 6Gbit/s	3,144
51510204	SSD ADATA 512 GB, SERIAL ATA III, 560 MB/s, 520 MB/s, 6Gbit/s	3,144
51510205	SSD ADATA 512 GB, SERIAL ATA III, 560 MB/s, 520 MB/s, 6Gbit/s	3,144
51510206	SSD ADATA 512 GB, SERIAL ATA III, 560 MB/s, 520 MB/s, 6Gbit/s	3,144
51510207	SSD ADATA 512 GB, SERIAL ATA III, 560 MB/s, 520 MB/s, 6Gbit/s	3,144
51510208	PROYECTOR EPSON POWERLITE X05+, 3300 LÚMENES ANSI, LCD, XGA	10,324
51510209	PROYECTOR EPSON POWERLITE X05+, 3300 LÚMENES ANSI, LCD, XGA	10,324
51510210	NO BREAK SMARTBITT SMARBITT 750 (NB-750), 750 VA, 375 W, NEGRO, HOGAR Y OFICINA	3,132
51510211	NO BREAK SMARTBITT SMARBITT 750 (NB-750), 750 VA, 375 W, NEGRO, HOGAR Y OFICINA	3,132
51510212	NO BREAK SMARTBITT SMARBITT 750 (NB-750), 750 VA, 375 W, NEGRO, HOGAR Y OFICINA	3,132
51510213	NO BREAK SMARTBITT SMARBITT 750 (NB-750), 750 VA, 375 W, NEGRO, HOGAR Y OFICINA	3,132
51510214	NO BREAK SMARTBITT SMARBITT 750 (NB-750), 750 VA, 375 W, NEGRO, HOGAR Y OFICINA	3,132
51510215	NO BREAK SMARTBITT SMARBITT 750 (NB-750), 750 VA, 375 W, NEGRO, HOGAR Y OFICINA	3,132
51510216	NO BREAK SMARTBITT SMARBITT 750 (NB-750), 750 VA, 375 W, NEGRO, HOGAR Y OFICINA	3,132
51510217	NO BREAK SMARTBITT SMARBITT 750 (NB-750), 750 VA, 375 W, NEGRO, HOGAR Y OFICINA	3,132
51510218	NO BREAK SMARTBITT SMARBITT 750 (NB-750), 750 VA, 375 W, NEGRO, HOGAR Y OFICINA	3,132
51510219	NO BREAK SMARTBITT SMARBITT 750 (NB-750), 750 VA, 375 W, NEGRO, HOGAR Y OFICINA	3,132
51510220	NO BREAK SMARTBITT SMARBITT 750 (NB-750), 750 VA, 375 W, NEGRO, HOGAR Y OFICINA	3,132
51510221	NO BREAK SMARTBITT SMARBITT 750 (NB-750), 750 VA, 375 W, NEGRO, HOGAR Y OFICINA	3,132
51510222	COMPUTADORA PORTATIL DELL V539I758256W10P1, 13.3 PULGADAS, INTEL CORE I7, I7,8565U.	27,341
51510223	LAPTOP DELL, 14 PULGADAS, INTEL CORE I5, I5-10210, 8GB, WINDOWS 10 PRO	23,186
51510224	LAPTOP DELL, 14 PULGADAS, INTEL CORE I5, I5-10210, 8GB, WINDOWS 10 PRO	23,186
51510225	LAPTOP DELL, 14 PULGADAS, INTEL CORE I5, I5-10210, 8GB, WINDOWS 10 PRO	23,186
51510226	LAPTOP DELL, 14 PULGADAS, INTEL CORE I5, I5-10210, 8GB, WINDOWS 10 PRO	23,186
51510227	LAPTOP DELL, 14 PULGADAS, INTEL CORE I5, I5-10210, 8GB, WINDOWS 10 PRO	23,186
51510228	LAPTOP DELL, 14 PULGADAS, INTEL CORE I5, I5-10210, 8GB, WINDOWS 10 PRO	23,186
51510229	LAPTOP DELL, 14 PULGADAS, INTEL CORE I5, I5-10210, 8GB, WINDOWS 10 PRO	23,186
51510230	COMPUTADORA DE ESCRITORIO DELL 07075F17581TW10P3PS, INTEL CORE I7, I7-9700	28,037
51510231	COMPUTADORA DE ESCRITORIO DELL 07075F17581TW10P3PS, INTEL CORE I7, I7-9700	28,037
51510232	PC DE ESCRITORIO DELL OPTIPLEX 3070 SFF, INTEL CORE I5, I5-9500	23,768
51510233	PC DE ESCRITORIO DELL OPTIPLEX 3070 SFF, INTEL CORE I5, I5-9500	23,768



COORDINACIÓN ESTATAL DE PROTECCIÓN CIVIL MORELOS
Relación de Bienes Muebles que Componen su Patrimonio
Al 30 de septiembre de 2022



Código	Descripción del Bien Mueble	Valor en libros
51510234	PC DE ESCRITORIO DELL OPTIPLEX 3070 SFF, INTEL CORE i5, i5-9500	23,768
51510235	PC DE ESCRITORIO DELL OPTIPLEX 3070 SFF, INTEL CORE i5, i5-9500	23,768
51510236	PC DE ESCRITORIO DELL OPTIPLEX 3070 SFF, INTEL CORE i5, i5-9500	23,768
51510237	PC DE ESCRITORIO DELL OPTIPLEX 3070 SFF, INTEL CORE i5, i5-9500	23,768
51510238	PC DE ESCRITORIO DELL OPTIPLEX 3070 SFF, INTEL CORE i5, i5-9500	23,768
51510239	PC DE ESCRITORIO DELL OPTIPLEX 3070 SFF, INTEL CORE i5, i5-9500	23,768
51510240	PC DE ESCRITORIO DELL OPTIPLEX 3070 SFF, INTEL CORE i5, i5-9500	23,768
51510241	IMPRESORA DE ETIQUETAS ZEBRA ZD2207 77 203 DPI USB ZD22042-T01G00EZ	8,474
51510242	SANDISK HD-1952 UNIDAD DE ESTADO SÓLIDO SSD EXTERNO, EXTREME PORTABLE 1TB 2.5 USB 3.1 LECT. 550MB USO RUDO, 1TB, GRIS /NARANJA (DISCO DUR)	6,044
51510243	IMPRESORA A COLOR MULTIFUNCION MARCA XEROX MODELO WORKCENTRE 6515/DNI No DE SERIE 5AV419859	19,009
51910001	ENMIICADORA GBC HEATSEAL T/C Y T/O	3,684
51910002	VENTILADOR DE PEDESTAL DE 16 DIAMETRO: 40 CM VENTILADOR DE 3 VELOCIDADES 15 POSICIONES VERTICALES FUNCIONAMIENTO OSCILATORIO O FIJO. EN MATERIAL DE PLASTICO COLOR BLANCO. ALTURA MAXIMA: 135CM MINIMA 88 CM.	849
51910003	VENTILADOR DE MESA	270
51910004	VENTILADOR DE TORRE 48" MODELO T48310 (122 CM L X 33 CM A X 33 CM P): 4 PIES DE ALTURA (122 CM) PARA UNA PROLONGADA COMODIDAD, CONTROL REMOTO DE MULTIPLES FUNCIONES, IONIZADOR DE AIRE FRESCO, TEMPORIZADOR ELECTRONICO DE HASTA 7 HORAS, AMPLIA OSCILACION, MANIJA PARA FACIL TRANSPORTE, 3 VELOCIDADES SILENCIONES, RANURA PARA ALMACENAMIENTO DE CONTROL REMOTO, KIT DE MONTAJE INCLUIDO, INCLUTE TAPON DE SEGURIDAD PATENTADO	2,319
51910005	VENTILADOR DE TORRE 36" MODELO FZ-18DL: (91 CM X 20 CM) 3 VELOCIDADES QUE PERMITE SELECCIONAR UN NIVEL DE FLUJO DE AIRE PERSONALIZADO, 3 MODOS DE VIENTO (MODO NORMAL, NATURAL Y DE SUEÑO), OSCILACION QUE ASEGURA LA CIRCULACION DEL AIRE, CONTROL REMOTO QUE PROPORCIONA UN COMODO CONTROL, TEMPORIZADOR DE 8 HORAS PARA LA CONSERVACION DE ENERGIA, PANTALLA DIGITAL LED PARA OPERACIONES DE FACIL USO, MATERIAL PLASTICO ABC PARA MAYOR DURABILIDAD.	993
51910006	VENTILADOR DE PEDESTAL DE 16 DIAMETRO: 40 CM VENTILADOR DE 3 VELOCIDADES 15 POSICIONES VERTICALES FUNCIONAMIENTO OSCILATORIO O FIJO. EN MATERIAL DE PLASTICO COLOR BLANCO. ALTURA MAXIMA: 135CM MINIMA 88 CM.	849
51910007	VENTILADOR DE TORRE 36" MODELO FZ-18DL: (91 CM X 20 CM) 3 VELOCIDADES QUE PERMITE SELECCIONAR UN NIVEL DE FLUJO DE AIRE PERSONALIZADO, 3 MODOS DE VIENTO (MODO NORMAL, NATURAL Y DE SUEÑO), OSCILACION QUE ASEGURA LA CIRCULACION DEL AIRE, CONTROL REMOTO QUE PROPORCIONA UN COMODO CONTROL, TEMPORIZADOR DE 8 HORAS PARA LA CONSERVACION DE ENERGIA, PANTALLA DIGITAL LED PARA OPERACIONES DE FACIL USO, MATERIAL PLASTICO ABC PARA MAYOR DURABILIDAD.	993
51910008	VENTILADOR DE PEDESTAL DE 16 DIAMETRO: 40 CM VENTILADOR DE 3 VELOCIDADES 15 POSICIONES VERTICALES FUNCIONAMIENTO OSCILATORIO O FIJO. EN MATERIAL DE PLASTICO COLOR BLANCO. ALTURA MAXIMA: 135CM MINIMA 88 CM.	849
51910009	VENTILADOR DE TORRE 48" MODELO T48310 (122 CM L X 33 CM A X 33 CM P): 4 PIES DE ALTURA (122 CM) PARA UNA PROLONGADA COMODIDAD, CONTROL REMOTO DE MULTIPLES FUNCIONES, IONIZADOR DE AIRE FRESCO, TEMPORIZADOR ELECTRONICO DE HASTA 7 HORAS, AMPLIA OSCILACION, MANIJA PARA FACIL TRANSPORTE, 3 VELOCIDADES SILENCIONES, RANURA PARA ALMACENAMIENTO DE CONTROL REMOTO, KIT DE MONTAJE INCLUIDO, INCLUTE TAPON DE SEGURIDAD PATENTADO	2,319
52110001	CAÑON-PROYECTOR 2500 CON ESTUCHE O MOCHILA ACOJINADA IMPERMEABLE DE USO RUDO CON COMPARTIMIENTO PARA CABLETIPO DE ZOOM; MANUALLAMPARA ENCENDIDA: 180WRELACION DE CONTRATE: 2600:1DIMENSIONES: 8.89 CM ALTURA X 25.4 CM DE ANCHO X 21.34 CM DE PROFUNDI	6,129
52110002	CAÑON-PROYECTOR 2500 CON ESTUCHE O MOCHILA ACOJINADA IMPERMEABLE DE USO RUDO CON COMPARTIMIENTO PARA CABLETIPO DE ZOOM; MANUALLAMPARA ENCENDIDA: 180WRELACION DE CONTRATE: 2600:1DIMENSIONES: 8.89 CM ALTURA X 25.4 CM DE ANCHO X 21.34 CM DE PROFUNDI	6,129
52110003	CAÑON-PROYECTOR 2500 CON ESTUCHE O MOCHILA ACOJINADA IMPERMEABLE DE USO RUDO CON COMPARTIMIENTO PARA CABLETIPO DE ZOOM; MANUALLAMPARA ENCENDIDA: 180WRELACION DE CONTRATE: 2600:1DIMENSIONES: 8.89 CM ALTURA X 25.4 CM DE ANCHO X 21.34 CM DE PROFUNDI	6,129
52110004	CAÑON-PROYECTOR 2500 CON ESTUCHE O MOCHILA ACOJINADA IMPERMEABLE DE USO RUDO CON COMPARTIMIENTO PARA CABLETIPO DE ZOOM; MANUALLAMPARA ENCENDIDA: 180WRELACION DE CONTRATE: 2600:1DIMENSIONES: 8.89 CM ALTURA X 25.4 CM DE ANCHO X 21.34 CM DE PROFUNDI	6,129
52110005	CAÑON-PROYECTOR 2500 CON ESTUCHE O MOCHILA ACOJINADA IMPERMEABLE DE USO RUDO CON COMPARTIMIENTO PARA CABLETIPO DE ZOOM; MANUALLAMPARA ENCENDIDA: 180WRELACION DE CONTRATE: 2600:1DIMENSIONES: 8.89 CM ALTURA X 25.4 CM DE ANCHO X 21.34 CM DE PROFUNDI	6,129
52110006	PROYECTOR INTERACTIVO- VIDEO PROYECTOR SONY VPL-DX1002300 ANSI LUMENS RESOLUCION NATIVA XGA 1024X768 RESOLUCION MAXIMA UXGA 1600X1200 TECNOLOGIA 3LCD BRIGHTERA RANGO DE CONTRASTE 2500:1 PROYECCION TIPO 3LCD PROYECCION MAXIMA DE 30 A 300 PUE	13,173
52110007	CAÑON-PROYECTOR 2500 CON ESTUCHE O MOCHILA ACOJINADA IMPERMEABLE DE USO RUDO CON COMPARTIMIENTO PARA CABLETIPO DE ZOOM; MANUALLAMPARA ENCENDIDA: 180WRELACION DE CONTRATE: 2600:1DIMENSIONES: 8.89 CM ALTURA X 25.4 CM DE ANCHO X 21.34 CM DE PROFUNDI	6,129
52310001	CAMARA CANON EOS MARK II CUERPO	80,974
52310002	LENTE CANON 5F 24-70MM F/2.8L II USM	43,644
52310003	LENTE SIGMA 150-600MM F/5-6.3 DG OS HSM CONTENPORARY P/CANON	36,105
52310004	LENTE SIGMA 20MM F/1.4 DG HSM ART P/CANON	30,291
52310005	BATERIA CANON LP-E6N	9,106



COORDINACIÓN ESTATAL DE PROTECCIÓN CIVIL MORELOS
Relación de Bienes Muebles que Componen su Patrimonio
Al 30 de septiembre de 2022



Código	Descripción del Bien Mueble	Valor en libros
52310006	EMPUÑADURA CANON BG-E21	10,875
52310007	BATERIA ENERGIZER RECARGABLE "AA" C/2 2000MAH NIMH	2,900
52310008	TRIPIE MANFROTTO DE ALUMINIO CON CABEZA 3 MOV P/6 KG MK190XPRO3-3W	13,413
52310009	CÁMARA SONY ALPHA A6500 ILCE6500 BODY	36,250
52310010	BATERIA SONY NP-FW50 SERIE W	5,220
52310011	ADAPTADOR SIGMA MC-11 LENTES DE MONTURA CANON EF A SONY E	12,470
52310012	MICRÓFONO RODE VIDEOMIC RYCOTE	5,655
52310013	MICRÓFONO RODELINK FILMMAKER KIT LAVALIER INALÁMBRICO	13,527
52310014	RONIN-S CON GIMBAL ESTABILIZADOR DJI	26,521
52310015	MALETA CON RUEDAS 70 (MB MP-RL-70BB)	13,130
52310016	VIDEOCÁMARA GOPRO HERO 7 NEGRA / BLACK 4K/60FPS SUPERFOTO RAW	13,049
52310017	BATERIA RECARGABLE GOPRO PARA HERO 7, 6 Y 5 DE IONES DE LITIO NEGRA	3,998
52310018	KARMA GRIP FOR HERO7, HERO6 Y HEROS BLACK GOPRO AGIMB-002-5P	17,980
52310019	GRABADORA TASCAM DR-05 PORTÁTIL DE AUDIO	3,900
52310020	FLASH CANON SPEEDLITE 470EX AI	19,284
52310021	AUDÍFONO AROUND EAR SONY WH 100, NEGRO	14,499
52310022	INVERSOR DE CORRIENTE 400W ADAPTADORES O INVERSORES DE POTENCIA	1,523
52310023	PHANTOM 4 PRO PARTE 64 BATERIA 5870 MAH, 15.2V	20,880
52310024	CÁMARA DIGITAL DMX-FX100 PANTALLA DE 2.5ZOOM 3.612.4MPXMEMORIA INTERNA DE 27MBTARJETAS DE MEMORIA SDSDHC BATERIA RECARGABLE DE LIO-ION.	2,246
52310025	CÁMARA FOTOGRAFICA --	2,800
52310026	CÁMARA FOTOGRAFICA --	2,800
52310027	CÁMARA FOTOGRAFICA --	2,800
52310028	CÁMARA FOTOGRAFICA --	2,800
52310029	CÁMARA DE VIDEO O VIDEOGRABADORA --HANDYCAM DCR-SX20HD INTERNO DE 80GBZOOM OPTICO DE 50XZOOM DIGITAL DE 1500XESTABILIZADOR DE IMAGENPANTALLA DE 2.7TARJETAS DE MEMORIA DE SDSDHC	5,994
92310030	CÁMARA DE VIDEO O VIDEOGRABADORA --HANDYCAM DCR-SX20HD INTERNO DE 80GBZOOM OPTICO DE 50XZOOM DIGITAL DE 1500XESTABILIZADOR DE IMAGENPANTALLA DE 2.7TARJETAS DE MEMORIA DE SDSDHC	5,994
52310031	CÁMARA DE VIDEO O VIDEOGRABADORA --HANDYCAM DCR-SX20HD INTERNO DE 80GBZOOM OPTICO DE 50XZOOM DIGITAL DE 1500XESTABILIZADOR DE IMAGENPANTALLA DE 2.7TARJETAS DE MEMORIA DE SDSDHC	5,994
52310032	CÁMARA DIGITAL DMX-FX100 PANTALLA DE 2.5ZOOM 3.612.4MPXMEMORIA INTERNA DE 27MBTARJETAS DE MEMORIA SDSDHC BATERIA RECARGABLE DE LIO-ION.	2,246
52310033	CÁMARA DIGITAL DMX-FX100 PANTALLA DE 2.5ZOOM 3.612.4MPXMEMORIA INTERNA DE 27MBTARJETAS DE MEMORIA SDSDHC BATERIA RECARGABLE DE LIO-ION.	2,246
52310034	CÁMARA FOTOGRAFICA --	2,900
52310035	CÁMARA FOTOGRAFICA --	2,900
52310036	CÁMARA FOTOGRAFICA --	2,900
52310037	CÁMARA FOTOGRAFICA --	2,900
52310038	CÁMARA FOTOGRAFICA --	2,900
52310039	VIDEOCÁMARA MARCA MODELO XA10;RESOLUCIÓN DIGITAL; PANTALLA LCD; 3.5 PULGADAS DEL TAMAÑO DE LA PANTALLA; ZOOM ÓPTICO 10X; ZOOM DIGITAL 200X; CONEXIONES USB; FUNCIONES BLANCO Y NEGRO, PELÍCULA EN NEGATIVO, NEUTRAL, SEPIA, VIVO; CALIDA DE GRABACIÓN FULL HD; DE 17 CM. DE ALTO X 25 CM DE ANCHO X 17 CM. DE PROFUNDIDAD; MEMORIA INTERNA DE 64GB. TARJETA SECURE DIGITAL; ALTA CALIDAD DE REGISTRO AUDIOVISUAL EN UN FORMATO COMPACTO Y TRANSPORTABLE;ESTABILIZADOR DE IMAGEN; MODO DE AUTOFOCO CON TECNOLOGÍA DE CANON, GRABA EN 24 O 30 CUADROS PROGRESIVOS EN FULL HD A UNA RESOLUCIÓN DE 1920 X 1080 DE FORMA NATIVA; SENSOR CMOS	26,999
52310040	CÁMARA T6I EF 18.55MM+75-300MM SENSOR CMOS DE 24.2 MEGAPIXELÉS; PROCESADOR DIGIC 6; VIDEO FUL HD;ISO 100-12,800;5 CUADROS POR SEGUNDO;PANTALLA LCD TÁCTIL DE ÁNGULO VARIABLE;19 PUNTOS DE AUTOENFOQUE TODOS TIPO CRUZ;FILTROS CREATIVOS OJO DE PEZ, EFECTO MINIATURA, CÁMARA DE JUGUETE, PÓSTER Y VÍVIDO; CONECTIVIDAD WIFI Y NFC; ESTABILIZADOR ÓPTICO DE IMAGEN; CONEXIÓN HDMI; COMPATIBLE CON LENTES EF Y EF-S DE CANON.	21,999
52310041	LENTE EF 70-200 MM F/4.0L USM 2578A002AA, MODELO 2578002AA; LONGITUD FOCAL 70-200 MM; F/1:4., 16 ELEMENTOS EN 13 GRUPOS, DISTANCIA FOCAL MÍNIMA DE 1.2 M., TIPO DE FILTRO DE 67 MILÍMETROS; CON DIMENSIONES DE 76 MM X LONGITUD 172 MM, PESO DE 760 GRAMOS; ALTO DESEMPEÑO EN ESTE LENTE DE LA SERIE L.; SISTEMA DE ZOOM TIPO ROTATIVO; ÁNGULO DE VISIÓN DIAGONAL 34 GRADOS-12 GRADOS CON SENSORES TAMAÑO CUADRO COMPLETO.	23,751
52310042	0	30,777
52910001	BAFLE---	23,630



COORDINACIÓN ESTATAL DE PROTECCIÓN CIVIL MORELOS
Relación de Bienes Muebles que Componen su Patrimonio
Al 30 de septiembre de 2022



Código	Descripción del Bien Mueble	Valor en libros
52910002	BAFLE---	23,630
52910003	BOCINA	23,630
52910004	BAFLE---	23,630
52910005	BAFLE ---	23,630
52910006	BAFLE---	23,630
52910007	BAFLE---	23,630
52910008	BAFLE---	23,630
52910009	BAFLE---	23,630
52910010	2 BOCINAS	23,630
52910011	BAFLE ---	1,740
52910012	BINOCULARES	1,740
52910013	BINOCULARES BINOCULAR NEW ZOOM 8-24X50 ,AMPLIFICACIÓN: 8X-24X ,DIAMETRO DE LENTE OBJETIVO: 50 MM ,CAMPO DE VISIÓN: 78 M / 1 000 @ 10X ,BLINDAJE DE GOMA	2,030
52910014	BINOCULARES --	2,030
52910015	BINOCULARES --	2,030
52910016	BINOCULARES --	2,030
52910017	BINOCULARES --	2,030
52910018	BINOCULARES --	2,030
52910019	BINOCULARES --	2,030
52910020	BINOCULARES --	2,030
52910021	BINOCULARES --	2,030
52910022	BINOCULARES --	2,030
52910023	BINOCULARES --	1,740
52910024	BINOCULARES BINOCULAR NEW ZOOM 8-24X50 ,AMPLIFICACIÓN: 8X-24X ,DIAMETRO DE LENTE OBJETIVO: 50 MM ,CAMPO DE VISIÓN: 78 M / 1 000 @ 10X ,BLINDAJE DE GOMA	1,740
52910025	BINOCULARES BINOCULAR NEW ZOOM 8-24X50 ,AMPLIFICACIÓN: 8X-24X ,DIAMETRO DE LENTE OBJETIVO: 50 MM ,CAMPO DE VISIÓN: 78 M / 1 000 @ 10X ,BLINDAJE DE GOMA	1,740
52910026	BINOCULARES BINOCULAR NEW ZOOM 8-24X50 ,AMPLIFICACIÓN: 8X-24X ,DIAMETRO DE LENTE OBJETIVO: 50 MM ,CAMPO DE VISIÓN: 78 M / 1 000 @ 10X ,BLINDAJE DE GOMA	1,740
52910027	BINOCULARES BINOCULAR NEW ZOOM 8-24X50 ,AMPLIFICACIÓN: 8X-24X ,DIAMETRO DE LENTE OBJETIVO: 50 MM ,CAMPO DE VISIÓN: 78 M / 1 000 @ 10X ,BLINDAJE DE GOMA	300
52910028	MAPA DE MADERA	20,850
52910029	CEREBRO	3,060
52910030	TELEVISOR	1,856
52910031	CAFETERA --	13,920
52910032	SUMINISTRO DE PANTALLA LCD 42 "	1,740
52910033	SOPORTE PARA PANTALLA	5,800
52910034	LITERA METALICA INDIVIDUAL BASE TAMBOR TUBULAR CON 12 TUBOS DE 1 1/2" EN CALIBRE 22 Y ÁNGULO LAMINADO CALIBRE 14 Y REFUERZO DE 1/2" CALIBRE 23	5,800
52910035	LITERA METALICA INDIVIDUAL BASE TAMBOR TUBULAR CON 12 TUBOS DE 1 1/2" EN CALIBRE 22 Y ÁNGULO LAMINADO CALIBRE 14 Y REFUERZO DE 1/2" CALIBRE 23	4,640
52910036	COLCHON INDIVIDUAL LITERA SENCILLO	4,640
52910037	COLCHON INDIVIDUAL LITERA SENCILLO	4,640
52910038	COLCHON INDIVIDUAL LITERA SENCILLO	4,640
52910039	COLCHON INDIVIDUAL LITERA SENCILLO	4,640
52910040	MEGAFONO (CON PILA RECARGABLE BOCINA Y SIRENA) MEGAFONO DE MANO CON AMPLIFICADOR PORTÁTIL BOCINA SIRENA Y MICROFONO INTEGRADO DE 25 WATTS DE POTENCIA Y ALCANCE DE HASTA 1 KM	2,320
52910041	MEGAFONO (CON PILA RECARGABLE BOCINA Y SIRENA) MEGAFONO DE MANO CON AMPLIFICADOR PORTÁTIL BOCINA SIRENA Y MICROFONO INTEGRADO DE 25 WATTS DE POTENCIA Y ALCANCE DE HASTA 1 KM	2,320
52910042	MEGAFONO (CON PILA RECARGABLE BOCINA Y SIRENA) MEGAFONO DE MANO CON AMPLIFICADOR PORTÁTIL BOCINA SIRENA Y MICROFONO INTEGRADO DE 25 WATTS DE POTENCIA Y ALCANCE DE HASTA 1 KM	6,960
52910043	CARPA CON ESTRUCTURA DE ACERO COLOR BLANCO	6,960
52910044	CARPA CON ESTRUCTURA DE ACERO COLOR BLANCO	6,960
52910045	CARPA CON ESTRUCTURA DE ACERO COLOR BLANCO	6,960
52910046	CARPA CON ESTRUCTURA DE ACERO COLOR BLANCO	6,960



COORDINACIÓN ESTATAL DE PROTECCIÓN CIVIL MORELOS
Relación de Bienes Muebles que Componen su Patrimonio
Al 30 de septiembre de 2022



Código	Descripción del Bien Mueble	Valor en libros
52910047	MEGAFONO	1,566
52910048	MEGAFONO DE MANO CON SIRENA	1,566
52910049	MEGAFONO DE MANO CON SIRENA	1,566
52910050	MEGAFONO DE MANO CON SIRENA	1,566
52910051	MEGAFONO DE MANO CON SIRENA	1,566
52910052	MEGAFONO DE MANO CON SIRENA	1,566
52910053	MEGAFONO DE MANO CON SIRENA	1,566
52910054	MEGAFONO DE MANO CON SIRENA	1,566
52910055	MEGAFONO DE MANO CON SIRENA	1,566
52910056	HIDROLAVADORA --	5,984
52910057	MEGAFONO DE MANO CON SIRENA	1,566
52910058	MEGAFONO DE MANO CON SIRENA	1,566
52910059	MUEBLE PARA COCINA --	5,220
52910060	FRIGOBAR --	4,060
52910061	HOME THEATER MOD DHM1305	3,352
52910062	PANTALLA LCD 42 --	13,920
52910063	SOPORTE PARA TV	1,740
52910064	PANTALLA DE PROYECCIÓN CON MALETÍN O MOCHILA DE PROTECCIÓN ACOJINADA IMPERMEABLE DE ALTA RESISTENCIA, PANTALLA DE VINILO FRONT.-LIT BLANCO MATE CON BORDE NEGRO DE 3 CMS. GANANCIA DE 1.1 ÁNGULO DE VISTA 180° ANTIREFLEX. PANTALLA DE UNA SOLA PIEZA SIN	4,961
52910065	PANTALLA DE PROYECCIÓN CON MALETÍN O MOCHILA DE PROTECCIÓN ACOJINADA IMPERMEABLE DE ALTA RESISTENCIA, PANTALLA DE VINILO FRONT.-LIT BLANCO MATE CON BORDE NEGRO DE 3 CMS. GANANCIA DE 1.1 ÁNGULO DE VISTA 180° ANTIREFLEX. PANTALLA DE UNA SOLA PIEZA SIN	4,961
52910066	PANTALLA DE PROYECCIÓN CON MALETÍN O MOCHILA DE PROTECCIÓN ACOJINADA IMPERMEABLE DE ALTA RESISTENCIA, PANTALLA DE VINILO FRONT.-LIT BLANCO MATE CON BORDE NEGRO DE 3 CMS. GANANCIA DE 1.1 ÁNGULO DE VISTA 180° ANTIREFLEX. PANTALLA DE UNA SOLA PIEZA SIN	4,961
52910067	PANTALLA DE PROYECCIÓN, CON MALETÍN O MOCHILA DE PROTECCIÓN ACOJINADA, IMPERMEABLE, DE ALTA RESISTENCIA,, PANTALLA DE VINILO FRONT.-LIT BLANCO MATE, CON BORDE NEGRO DE 3 CMS. GANANCIA DE 1.1, ÁNGULO DE VISTA 180° ANTIREFLEX,, PANTALLA DE UNA SOLA PIEZA SIN	4,961
52910068	PANTALLA DE PROYECCIÓN CON MALETÍN O MOCHILA DE PROTECCIÓN ACOJINADA IMPERMEABLE DE ALTA RESISTENCIA. PANTALLA DE VINILO FRONT.-LIT BLANCO MATE CON BORDE NEGRO DE 3 CMS. GANANCIA DE 1.1 ÁNGULO DE VISTA 180° ANTIREFLEX. PANTALLA DE UNA SOLA PIEZA SIN	4,961
52910069	PANTALLA DE PROYECCIÓN CON MALETÍN O MOCHILA DE PROTECCIÓN ACOJINADA IMPERMEABLE DE ALTA RESISTENCIA. PANTALLA DE VINILO FRONT.-LIT BLANCO MATE CON BORDE NEGRO DE 3 CMS. GANANCIA DE 1.1 ÁNGULO DE VISTA 180° ANTIREFLEX. PANTALLA DE UNA SOLA PIEZA SIN	4,961
532100001	DEFRIBILADOR EXTERNO AUTOMÁTICO DEA	86,768
54110002	AUTOMOVIL NUEVO POINTER PICK-UP COMFORTLINE	91,777
54110004	VEHICULO NUEVO LUV DOBLE CABINA PAQUETE C STANDARD	144,000
54110005	VEHICULO NUEVO RANGER CRW CAB XL	165,000
54110006	VEHICULO NUEVO RANGER CRW CAB XL	165,000
54110007	VEHICULO NUEVO TORNADO PAQUETE B MANUAL	122,031
54110008	VEHICULO NUEVO RANGER CRW CAB XL AC	288,009
54110009	VEHICULO NUEVO RANGER CRW CAB XL AC	288,009
54110010	VEHICULO NUEVO RANGER CRW CAB XL AC	288,009
54110011	VEHICULO NUEVO RANGER CRW CAB XL AC	288,009
54110012	VEHICULO NUEVO F-350 SUPER DUTY XL CHAS CAB	313,600
54110013	VEHICULO NUEVO F-350 SUPER DUTY XL CHAS CAB	313,600
54110014	VEHICULO NUEVO F-350 SUPER DUTY XL CHAS CAB	313,600
54110015	VEHICULO NUEVO F-350 SUPER DUTY XL CHAS CAB	313,600
54110016	VEHICULO NUEVO F-350 SUPER DUTY XL CHAS CAB	313,600
54110017	VEHICULO NUEVO F-350 SUPER DUTY XL CHAS CAB	313,600
54110018	VEHICULO NUEVO F-450 XL REG CHAS CAB, CAMION DE VOLTEO DIESEL	661,200
54110019	VEHICULO NUEVO F-150 XL 4X2 SUPERCREW	720,999
54110020	VEHICULO NUEVO RANGER CRW CAB XL AC	231,000
54110021	VEHICULO NUEVO RANGER CRW CAB XL AC	231,000
54110022	VEHICULO NUEVO RANGER CRW CAB XL AC	231,000



COORDINACIÓN ESTATAL DE PROTECCIÓN CIVIL MORELOS
Relación de Bienes Muebles que Componen su Patrimonio
Al 30 de septiembre de 2022



Código	Descripción del Bien Mueble	Valor en libros
54110023	VEHICULO NUEVO F-350 SUPER DUTY XL CHAS CAB	325,000
54110024	VEHICULO USADO DAKOTA SLT CREW CAB 4X2	235,000
54110025	VEHICULO NUEVO TOYOTA HILUX CAB SENCILLA	309,000
54110026	CAMIONETA TOYOTA HIGHLANDER LE MODELO 2019	772,800
54110027	VEHICULO NUEVO MERCEDES-BENZ SPRINTER CARGO VAN	1,258,460
54110029	VEHICULO NUEVO VOLKSWAGEN VENTO 2020 STARTLINE	297,719
54110030	VEHICULO NUEVO VOLKSWAGEN VENTO 2020 STARTLINE	297,719
54110031	VEHICULO NUEVO FORD RANGER SAFR CREW CAB 4X2 XL	837,900
54110032	VEHICULO NUEVO FORD RANGER SAFR CREW CAB 4X2 XL	837,900
54110033	VEHICULO NUEVO FORD RANGER SAFR CREW CAB 4X2 XL	837,900
54110034	VEHICULO NUEVO FORD RANGER SAFR CREW CAB 4X2 XL	837,900
54110035	VEHICULO NUEVO FORD RANGER SAFR CREW CAB 4X2 XL	837,900
54110036	VEHICULO NUEVO FORD RANGER SAFR CREW CAB 4X4 XL	879,900
54110037	AR/07 VEHICULO CONTRA INCENDIO PRIMER CONTACTO DE ATAQUE RÁPIDO MARCA QUIROGA MODELO AR/07 2020 FABRICADO EN CHASIS FORD F-450 2020	2,592,626
54110038	AR/07 VEHICULO CONTRA INCENDIO PRIMER CONTACTO DE ATAQUE RÁPIDO MARCA QUIROGA MODELO AR/07 2020 FABRICADO EN CHASIS FORD F-450 2020	2,592,626
54110039	CHASIS CABINA NUEVO MARCA HINO BLANCO MODELO 2023 CAPACIDAD 16,000 KG CON TANQUE PIPA PARA 10,000 LTS CON MOTOBOMBA DE 19HP SERIE 3HJFG8JW9P5711586 MOTOR A DIESEL	1,990,600
54910001	CUATRIMOTO MARCA HONDA MODELO TRX 420 FE 2019 Cómodo asiento Pantalla digital Sistema de cambios electrónico ESP Motor de 4 tiempos, OHV Tracción 2WD / 4WD	273,644
54910002	MOTOCICLETA MARCA HONDA MODELO CB250 TWISTER 2018 Motor SOHC 4 válvulas Sistema de arranque eléctrico Frenos de disco Transmisión 6 Velocidades tipo retorno con parrilla y caja	108,499
54910003	MOTOCICLETA MARCA KAWASAKI MODELO VERSYS X300cc 2020 DOBLE PROPÓSITO 4 tiempos 2 cilindros DOHC refrigeración líquida, 6 cambios velocidades Frenos de disco ABS	197,084
56310001	CATERPILLAR MODELO D5K TRACTOR DE CARRILES	1,955,929
56310002	CATERPILLAR MODELO 416E RETROEXCAVADORA CARGADORA / MARTILLO HIDRÁULICO P/416. RETROEXCAVADORA MODELO 2011, POTENCIA MÍNIMA 85 HP VISIBILIDAD DEL LA ESTACIÓN 360, MOTOR DIESEL DE INYECCIÓN DIRECTA CON TURBOCOMPRESIÓN	1,438,400
56410001	EQUIPO DE AIRE ACONDICIONADO TIPO MINISPLIT MARCA MIRAGE Y/O YORK DE 1.5 TR 220V CON GAS REFRIGERANTE R22 CON CONTROL INALAMBRICO	15,254
56410002	MINISPLIT --	27,840
56410003	AIRE ACONDICIONADO TIPO MINI SPLIT HI WALL CONTURA 4-G DE 1 A 3 T.R. SOLO FRIO Y CON CALEFACCION HEAT PUMP	21,153
56410004	MINI SPLIT AIRE ACONDICIONADO	28,536
56410005	AIRE ACONDICIONADO MARCA CARRIER MODELO 40LUC183A-E	15,974
56410006	AIRE ACONDICIONADO MARCA CARRIER MODELO 40LUC183A-E	15,974
56510001	RADIO PORTATIL --	3,758
56510002	FAX	2,068
56510003	TELÉFONO --TELEFONO UNILINEA; ALTAVOZ DIGITAL INTEGRADO; MARCACION DE UN SOLO DIGITO 20; MEMORIAS DE MARCACION RAPIDA 10; REDISCADO (REDIAL); TECLA DE FLASH; ALTAVOZ MUTE ESPERA ELECTRONICA; INDICADOR DE TIMBRADO; VOLUMEN ELECTRONICO	1,334
56510004	TELÉFONO --TELEFONO UNILINEA; ALTAVOZ DIGITAL INTEGRADO; MARCACION DE UN SOLO DIGITO 20; MEMORIAS DE MARCACION RAPIDA 10; REDISCADO (REDIAL); TECLA DE FLASH; ALTAVOZ MUTE ESPERA ELECTRONICA; INDICADOR DE TIMBRADO; VOLUMEN ELECTRONICO	1,334
56510005	TELÉFONO ALAMBRICO CON IDENTIFICADOR DE LLAMADAS REGISTRO DE 90 LLAMADAS	531
56510006	TELÉFONO --	1,000
56510007	TELÉFONO FIJO RENGLOH 10 INCISO B	531
56510008	TELÉFONO --	1,000
56510009	TELÉFONO INALAMBRICO --	1,508
56510010	TELÉFONO INALAMBRICO --	1,508
56510011	RADIO PORTATIL --MODELO EP-450 EN VHF DE 5 WATTS DE POTENCIA. GARANTÍA: 12 MESES	5,498
56510012	RADIO MÓVIL --MODELO EM- 400 EN VHF DE 45 WATTS DE POTENCIA. GARANTÍA: 12 MESES	5,498
56510013	RADIO MÓVIL (PARA VEHICULO) --	5,498
56510014	RADIO PORTATIL	3,758



COORDINACIÓN ESTATAL DE PROTECCIÓN CIVIL MORELOS
Relación de Bienes Muebles que Componen su Patrimonio
Al 30 de septiembre de 2022



Código	Descripción del Bien Mueble	Valor en libros
56510015	RADIO PORTATIL --	3,758
56510016	RADIO PORTATIL	3,758
56510017	RADIO 4 CANALES	7,457
56510018	RADIO PORTATIL	3,758
56510019	RADIO PORTATIL	3,758
56510020	RADIO PORTATIL--EQUIPO DE RADIOCOMUNICACION PORTATIL MARCA MOTOROLA TIPO PRO 5150	4,872
56510021	RADIO PORTATIL--EQUIPO DE RADIOCOMUNICACION PORTATIL MARCA MOTOROLA TIPO PRO 5150	4,872
56510022	RADIO PORTATIL--EQUIPO DE RADIOCOMUNICACION PORTATIL MARCA MOTOROLA TIPO PRO 5150	4,872
56510023	RADIO PORTATIL --MODELO EP-450 EN VHF DE 5 WATTS DE POTENCIA. GARANTIA: 12 MESES	5,498
56510024	RADIO PORTATIL ---	3,758
56510025	RADIO PORTATIL --	3,758
56510026	RADIO PORTATIL ---	3,758
56510027	RADIO PORTATIL --MODELO EP-450 EN VHF DE 5 WATTS DE POTENCIA. GARANTIA: 12 MESES	5,498
56510028	RADIO PORTATIL --	3,758
56510029	RADIO PORTATIL --	3,758
56510030	RADIO PORTATIL --	3,758
56510031	RADIO PORTATIL --	3,758
56510032	RADIO PORTATIL --	3,758
56510033	RADIO PORTATIL DKIE TALKIE --	3,758
56510034	RADIO PORTATIL --	3,758
56510035	RADIO PORTATIL --	3,758
56510036	RADIO BASE--EQUIPO DE RADIO COMUNICACION BASE MARCA MOTOROLA TIPO PRO5100 INCLUYE MICROFONO	7,680
56510037	RADIO BASE--EQUIPO DE RADIO COMUNICACION BASE MARCA MOTOROLA TIPO PRO5100 INCLUYE MICROFONO	7,680
56510038	RADIO PORTATIL--EQUIPO DE RADIOCOMUNICACION PORTATIL MARCA MOTOROLA TIPO PRO 5150	4,872
56510039	RADIO PORTATIL --MODELO EP-450 EN VHF DE 5 WATTS DE POTENCIA. GARANTIA: 12 MESES	4,872
56510040	RADIO PORTATIL --MODELO EP-450 EN VHF DE 5 WATTS DE POTENCIA. GARANTIA: 12 MESES	4,872
56510041	RADIO MÓVIL--MODELO EM- 400 EN VHF DE 45 WATTS DE POTENCIA. GARANTIA: 12 MESES	4,872
56510042	RADIO MÓVIL (PARA VEHÍCULO) --	5,498
56510043	RADIO MÓVIL (PARA VEHÍCULO) --	5,498
56510044	RADIO MÓVIL (PARA VEHÍCULO) --	5,498
56510045	RADIO PORTATIL WOKIE TALKIE --	3,758
56510046	RADIO PORTATIL WOKIE TALKIE --	3,758
56510047	RADIO PORTATIL WOKIE TALKIE --	3,758
56510048	RADIO PORTATIL ---	3,758
56510049	RADIO PORTATIL	3,758
56510050	RADIO PORTATIL	3,758
56510051	RADIO PORTATIL	3,758
56510052	RADIOS DE COMUNICACIÓN ANALOGICO MODELO: IC-F3003/18, PORTATIL CON ACCESORIOS	4,369
56510053	RADIOS DE COMUNICACIÓN ANALOGICO MODELO: IC-F3003/18, PORTATIL CON ACCESORIOS	4,369
56510054	RADIOS DE COMUNICACIÓN ANALOGICO MODELO: IC-F3003/18, PORTATIL CON ACCESORIOS	4,369
56510055	RADIOS DE COMUNICACIÓN ANALOGICO MODELO: IC-F3003/18, PORTATIL CON ACCESORIOS	4,369
56510056	RADIOS DE COMUNICACIÓN ANALOGICO MODELO: IC-F3003/18, PORTATIL CON ACCESORIOS	4,369
56510057	RADIOS DE COMUNICACIÓN ANALOGICO MODELO: IC-F3003/18, PORTATIL CON ACCESORIOS	4,369
56510058	RADIOS DE COMUNICACIÓN ANALOGICO MODELO: IC-F3003/18, PORTATIL CON ACCESORIOS	4,369
56510059	RADIOS DE COMUNICACIÓN ANALOGICO MODELO: IC-F3003/18, PORTATIL CON ACCESORIOS	4,369
56510060	RADIOS DE COMUNICACIÓN ANALOGICO MODELO: IC-F3003/18, PORTATIL CON ACCESORIOS	4,369
56510061	RADIOS DE COMUNICACIÓN ANALOGICO MODELO: IC-F3003/18, PORTATIL CON ACCESORIOS	4,369
56510062	RADIOS DE COMUNICACIÓN ANALOGICO MODELO: IC-F3003/18, PORTATIL CON ACCESORIOS	4,369
56510063	RADIOS DE COMUNICACIÓN ANALOGICO MODELO: IC-F3003/18, PORTATIL CON ACCESORIOS	4,369
56510064	RADIOS DE COMUNICACIÓN ANALOGICO MODELO: IC-F3003/18, PORTATIL CON ACCESORIOS	4,369

[Handwritten signature]



COORDINACIÓN ESTATAL DE PROTECCIÓN CIVIL MORELOS
Relación de Bienes Muebles que Componen su Patrimonio
Al 30 de septiembre de 2022



Código	Descripción del Bien Mueble	Valor en libros
56510065	RADIOS DE COMUNICACIÓN ANALOGICO MODELO: IC-F3003/18, PORTÁTIL CON ACCESORIOS	4,369
56510066	RADIOS DE COMUNICACIÓN ANALOGICO MODELO: IC-F3003/18, PORTÁTIL CON ACCESORIOS	4,369
56510067	RADIOS DE COMUNICACIÓN ANALOGICO MODELO: IC-F3003/18, PORTÁTIL CON ACCESORIOS	4,369
56510068	RADIOS DE COMUNICACIÓN ANALOGICO MODELO: IC-F3003/18, PORTÁTIL CON ACCESORIOS	4,369
56510069	RADIOS DE COMUNICACIÓN ANALOGICO MODELO: IC-F3003/18, PORTÁTIL CON ACCESORIOS	4,369
56510070	RADIOS DE COMUNICACIÓN ANALOGICO MODELO: IC-F3003/18, PORTÁTIL CON ACCESORIOS	4,369
56510071	RADIO PORTÁTIL --	3,758
56510072	RADIO PORTÁTIL --	3,758
56510073	RADIO PORTÁTIL WOKIE TALKIE --	3,758
56510074	RADIO PORTÁTIL WOKIE TALKIE --	3,758
56510075	RADIO PORTÁTIL WOKIE TALKIE --	3,758
56510076	RADIO PORTÁTIL	3,758
56510077	RADIO PORTÁTIL	3,758
56510078	MICRÓFONO INAHALAMBRIC---	1,800
56510079	MICRÓFONO INAHALAMBRIC---	1,800
56510080	MICRÓFONO---	1,065
56510081	PEDESTAL PARA MICROFONO--- ---	1,100
56510082	PEDESTAL PARA MICROFONO---	1,100
56510083	MICRÓFONO---	1,065
56510084	MICRÓFONO INAHALAMBRIC---	1,800
56510085	MICRÓFONO INAHALAMBRICO---	1,800
56510086	MICRÓFONO INAHALAMBRICO---	1,800
56510087	MICRÓFONO---	1,065
56510088	MICRÓFONO INAHALAMBRIC---	1,800
56510089	MICRÓFONO---	1,065
56510090	MICRÓFONO---	1,065
56510091	MICRÓFONO---	1,065
56510092	MICRÓFONO INAHALAMBRIC---	1,800
56510093	MICRÓFONO INAHALAMBRIC---	1,800
56510094	MICRÓFONO---	1,065
56510095	MICRÓFONO---	1,065
56510096	MICRÓFONO---	1,065
56510097	MICRÓFONO INAHALAMBRIC---	1,800
56510098	MICRÓFONO INAHALAMBRIC---	1,800
56510099	MICRÓFONO---	1,065
56510100	MICRÓFONO---	1,065
56510101	PEDESTAL PARA MICROFONO---	1,100
56510102	PEDESTAL PARA MICROFONO--- ---	1,100
56510103	PEDESTAL PARA MICROFONO--- ---	1,100
56510104	PEDESTAL PARA MICROFONO---	1,100
56510105	PEDESTAL PARA MICROFONO---	1,100
56510106	PEDESTAL PARA MICROFONO---	1,100
56510107	PEDESTAL PARA MICROFONO---	1,100
56510108	PEDESTAL PARA MICROFONO---	1,100
56510109	PEDESTAL PARA MICROFONO---	1,100
56510110	PEDESTAL PARA MICROFONO---	1,100
56510111	REPETIDOR	800



COORDINACIÓN ESTATAL DE PROTECCIÓN CIVIL MORELOS
Relación de Bienes Muebles que Componen su Patrimonio
Al 30 de septiembre de 2022



Código	Descripción del Bien Mueble	Valor en libros
56510112	CONMUTADOR CON CORREO DE VOZ Y HASTA 6 PUERTOS DE COMUNICACIÓN MODELO KX-TVM50 MARCA ESPECIFICACIONES: CONFIGURACION INICIAL 2 PUERTOS DE COMUNICACIÓN Y 4 HORAS DE CAPACIDAD DE GRABACIÓN; CONFIGURACIÓN MÁXIMA DE 6 PUERTOS DE COMUNICACIÓN Y 8 HORAS DE CAPACIDAD DE GRABACIÓN; ACEPTA INTEGRACIÓN EN BANDA, APT Y DPT O PUEDE FUNCIONAR SIN INTEGRACIÓN; PUERTOS DE CONEXIÓN, COMUNICACIÓN RJ11, PROGRAMACIÓN USB; ALIMENTACIÓN 110-240 AC, 50/60 HZ.; DIMENSIONES 249 MM (W) X 316 MM. (H)X 73 MM (D); PESO APROXIMADO 1.7 KG.; CENTRALES TELEFÓNICAS COMPATIBLES SERIE KX-NCP. SERIE KX-TDE, KX-TDA, SERIE KX-TA, SERIE KX-TE, KX-TD816, KX-TD1232, KX-TD308, KX-TD612, OTROS FABRICANTES	50,688
56510113	TELÉFONO ALÁMBRICO PANASONIC BLANCO KX-AT7730X	5,396
56510114	Transmisor (TX) EAS-SAME operación continua 7X24 hr. - Estación Base VHF, 162-164 MHz, 100 watts de potencia de RF continua 7X24 hr., 25 KHz espaciamiento de canal, alimentación 120 VCA y 12 VCD. Con interface Ethernet 10/100 Base-Tx/Rx (Auto-MDIX), con Software para monitoreo remoto y alarmas. ITEM BIEN MARCA MODELO DESCRIPCIÓN UNIDAD MEDIDA CANTIDAD NÚMERO DE SERIE 1 Transmisor VHF, operación continua TAIT TBB100 Estación Base VHF, 136 - 174 MHz, 100 watts de RF, 25 KHz espaciamiento de canal, 120 VCA y 12 VCD. Con tarjeta interface Ethernet. Equipo 1 S/N	6,629,400
	Lineas de Tx y Rx, incluye antenas. - Antena omnidireccional para TX, en VHF, 162-164 MHz, 6.0 dBi / 8.15 dBi de ganancia, polarización vertical, 700 watts, 50 ohms de impedancia, V.S.W.R 1.5:1., incluir herrajes para montaje en torre. - Cable coaxial (100 m) de 1/2" para antena VHF, impedancia de 50 ohms, hasta 8.8 GHz, atenuación en 150-174 MHz de 0.815-0.88 dB/100ft, dieléctrico de espuma, kit de aterrizaje para conductor externo y protector contra descargas atmosféricas para cable coaxial, VSWR 1.1:1 en 60 MHz a 700 MHz, Perdidas de inserción 0.1 dB, máxima potencia en VHF de 375 W con aterrizaje a tierra en conductor externo. - Antena Direccional UHF tipo Yagi, para Rx, 50 ohms de impedancia, 450-470 MHz, 14.3 dBi., incluir herrajes para montaje en torre. - Cable coaxial (100 m) RG8 A/U, para antena UHF, impedancia 50 ohms, hasta 4 GHz, atenuación en 400-700 MHz de 3.9-5.6 dB/100ft. con blindaje de cobre trenzado en conductor externo. Kit de aterrizaje para conductor externo y protector contra descargas atmosféricas para cable coaxial, VSWR 1.1:1 en 60 MHz a 700 MHz, Perdidas de inserción 0.1 dB, máxima potencia en VHF de 375W, con aterrizaje a tierra en conductor externo. ITEM BIEN MARCA MODELO DESCRIPCIÓN UNIDAD MEDIDA CANTIDAD NÚMERO DE SERIE 2 Antena VHF HUSTLER HX6-16070 Antena omnidireccional VHF, 160 - 170 MHz, 6.0 dBi/8.15 dBi de ganancia, polarización vertical, 700 watts, 50 ohms de impedancia. Pieza 1 S/N 3 Antena UHF MAXRAD MYA4506 Antena Direccional UHF de 6 elementos, 50 Oh, 450-470 MHz, 12.3 dBi. Pieza 1 S/N 4 Cable Coaxial ANDREW LDF4-50A Cable coaxial Heliax de 1/2", 50 ohms de impedancia, hasta 8.8 GHz, atenuación en 174 MHz de 2.89 dB/100m, dieléctrico de espuma. m 100 S/N 5 Cable Coaxial BELDEN 9914 Cable coaxial tipo RG-8/U, 50 ohms de impedancia m 100 S/N 6 Conector de RF ANDREW L4TMM-PS Conector "N" macho para cable Heliax de 1/2", Pieza 1 S/N 7 Conector de RF ANDREW L4TMM-PS Conector "N" hembra para cable Heliax de 1/2", Pieza 1 S/N 8 Conector de RF ANDREW F4PNMV2-HC Conector "N" macho para cable Heliax Superflex de 1/2". Pieza 2 S/N 9 Conector de RF RF CONNECTORS RFN-1001-S Conector "N" macho para cable RG-8/U. Pieza 2 S/N ITEM BIEN MARCA MODELO DESCRIPCIÓN UNIDAD MEDIDA CANTIDAD NÚMERO DE SERIE 10 Conector de RF RF CONNECTORS RPU-500 Conector UHF tipo PL259. Pieza 2 S/N 11 Soporte Antena ANDREW ASPR614 Soporte De Antena de montaje lateral de acero galvanizado, con un brazo soporte superior con aislamiento de fibra de vidrio. Juego 1 S/N 12 Kit de aterrizaje ANDREW ADF617 Kit de aterrizaje para cable coaxial Heliax de 1/2" a 3/8" (38.1 a 73 mm) Incluye alfiler de acero	0
	Sistema de tierra física - Tierra física para torre de telecomunicaciones, con varilla copperweld y cable de cobre desnudo calibre 1/0 AWG. - Tierra física para caseta de telecomunicaciones, con varilla copperweld y cable de cobre desnudo calibre 1/0 AWG. - Tierra física para pararrayos, con varilla copperweld y cable de cobre desnudo calibre 1/0 AWG. ITEM BIEN MARCA MODELO DESCRIPCIÓN UNIDAD MEDIDA CANTIDAD NÚMERO DE SERIE 15 Protector Descargas Atmosféricas POLYPHASER IS-B50HN-C2 Protector contra descargas atmosféricas para cable coaxial, de 125 - 1000 MHz, Pieza 2 S/N 16 Aterrizaje Cable de RF ANDREW SG12-0682A Kit de aterrizaje para cable coaxial Heliax de 1/2", Pieza 1 S/N 17 Aterrizaje Cable de RF ANDREW 221158-2 Kit de aterrizaje para conductor externo de cable coaxial de 1/2" a 3/8", Pieza 1 S/N 18 Aterrizaje de Torre SIN MARCA S/N Kit de aterrizaje para torre de telecomunicaciones y pararrayos con varilla copperweld y cable de cobre desnudo calibre 1/0 AWG. Pieza 1 S/N 19 Aterrizaje de Caseta SIN MARCA S/N Kit de aterrizaje para caseta de telecomunicaciones y gabinete con varilla copperweld y cable de cobre desnudo calibre 1/0 AWG. Pieza 1 S/N	0

Código	Descripción del Bien Mueble	Valor en libros
	<p>Sistema de Fuerza (rectificador, convertidor, inversor, baterías)</p> <ul style="list-style-type: none"> - Sistema de Energía DC por Rectificador: de 48 VCD, 2KW, de 220 VCA, con unidad de control y monitoreo a través de puerto Ethernet 10/100 Base-T, Auto MDI/MDI-X, un puerto serial RS-232/RS-485 en RJ45, 6 salidas programables de relay (alarmas), 6 entradas programables digitales o señales analógicas. Con software de Monitoreo y alarmas. - Convertidor DC/DC, Entrada 10-72 VCD, Salida de 12 VCD, 480 W, con unidad de Control y Monitoreo, con puerto Ethernet 10/100 Base-T, Auto MDI/MDI-X, 3 salidas programables de relay para monitoreo remoto, 3 entradas programables digitales o señales analógicas. Con software de Monitoreo y alarmas. - Inversor de 48 VCD a 120 VCA 50/60 Hz, 400W/500VA. - Banco de Baterías de 48 VCD, 155 Ah, constituido por 4 baterías recargables plomo-acido libre de mantenimiento de 12 VCD 155 Ah. <p>ITEM BIEN MARCA MODELO DESCRIPCIÓN UNIDAD MEDIDA CANTIDAD NÚMERO DE SERIE</p> <p>20 Sistema de Fuerza Rectificador ELTEK CT050201.1009 Sistema de Energía DC FLATPACK S, FPS 48V, 2KW 2X230V SPD BD, 1U-2R, 7x MCB, ENTRADA: 1ph 230Vac + PE, 11.2 A/Max/185V, SALIDA: Max 41.6 A/48VDC Equipo 1 211050017797</p> <p>21 Sistema de Fuerza Rectificador ELTEK 241122.105 Módulo Rectificador FLATPACK S 48/1000 HE, Entrada: 100-250VAC, 45-66 Hz, 6.0 A max, Salida: 48 VDC/20 A. Equipo 2 193550017800 193550017805</p> <p>22 Sistema de Fuerza Rectificador ELTEK 242100.410 Módulo "Smartpack 5 Controller", Unidad de control y monitoreo avanzado, puerto Ethernet 10/100 Base-T, HP Auto MDI/MDI-X, un puerto serial RS-232/RS-485 en RJ11, 6 salidas programables de relay (alarmas), 6 entradas programables digitales o señales analógicas. Equipo 1 S/N</p> <p>23 Sistema de Fuerza Convertidor ELTEK 241120.907 Módulo "Micropack DC/DC Converter Power Core", 4-Posiciones. Equipo 1 S/N</p> <p>24 Sistema de Fuerza Convertidor ELTEK 241120.911 Módulo "Micropack Base Bulk Feed LVD 12V/24748V Equipo 1 S/N</p> <p>25 Sistema de Fuerza Convertidor ELTEK 241120.400 Módulo Micropack DC/DC 120W, Entrada: 10V-72VDC, Salida: 12VDC. Equipo 4 S/N</p> <p>S/N S/N S/N</p> <p>26 Sistema de Fuerza Convertidor ELTEK 242100.400 Módulo "Compact Controller", Unidad de control y monitoreo, puerto Ethernet 10/100 Base-T, HP Auto MDI/MDI-X, 3 salidas programables de relay para monitoreo remoto, 3 entradas programables digitales o señales analógicas. Equipo 1 S/N</p> <p>27 Sistema de Fuerza Inversor ELTEK 241120.400 Módulo Micropack DC/DC 120W, Entrada: 10V-72VDC, Salida: 12VDC. Equipo 4 S/N</p>	0
	<p>Convertidor de Protocolo CAP a generador EAS-SAME, para Múltiples Alertamientos</p> <ul style="list-style-type: none"> - Servidor con convertidor de protocolos CAP-to-EAS, montaje en rack 1 UR, cumple CAP 1.2 OASIS, protocolo de salida FCC EAS, NOAA SAME, con puerto de 8 entradas /Salidas configurables de relevador / digitales, para emisión de múltiples alertas. Hardware: conexión Ethernet, Salida de audio vía conector mini TRS (3.5 mm), alimentación 120 VCA. - Convertidor de texto a voz <p>ITEM BIEN MARCA MODELO DESCRIPCIÓN UNIDAD MEDIDA CANTIDAD NÚMERO DE SERIE</p> <p>29 Servidor CapCon EAS ALERT NET USA S/N Servidor IMM CAP-to-EAS, montaje en rack 1UR, cumple CAP 1,2 OASIS, protocolo de salida FCC EAS, text to speech, sistema operativo Windows Server, con 8 I/O Relays, para emisión de múltiples alertas, Hardware: conexiones dual Ethernet hasta 1 GB, conectores RJ45, salida de audio via conector mini TRS (3.5 mm), alimentación 120 VAC Equipo 1 S/N</p>	0
	<p>Administrador y reproductor de Mensajes de Audio</p> <ul style="list-style-type: none"> - CPU para Administrador y Reproductor de Mensajes de Audio, montaje en rack 1 UR, Chasis de 1 unidad de Rack con fuente ATX y rieles para montaje en gabinete, Procesador CORE I5 de novena generación, Disco de estado sólido de 256GB, Sistema Operativo Windows 7/10 PRO de 64bit, ESP, Tarjeta Madre con salidas VGA, HDMI, DVI, Ethernet 10/100 Base-T con RJ45, Audio 3.5 mm y 4 USB, alimentación 120 VCA. - Aplicación de reproductor de audio digital, con capacidad para reproducir formatos de audio WAV, MP3, WMA, M3U, MP4, MIDI, RAU, configuración para reproducción automática de lista de audios al encender el CPU y reproducción cíclica continua. <p>ITEM BIEN MARCA MODELO DESCRIPCIÓN UNIDAD MEDIDA CANTIDAD NÚMERO DE SERIE</p> <p>30 CPU Mensajes de Audio ADVANTECH ACP-1010MB CPU para mensajes de audio, montaje en rack 1 UR, Sistema Operativo Windows 7, conexión Ethernet 10/100 Base-T, conectores RJ45, salida de audio vía conector mini TRS (3.5 mm), alimentación 120 VAC, software reproductor de audio winamp. Equipo 1 S/N</p>	0



Código	Descripción del Bien Mueble	Valor en libros
	<p>Consola KVM – Consola KVM montaje en rack de 19”, 1U, pantalla LCD integrada de 19”, teclado completo de 88 teclas y touch pad, con cableados para Switch KVM y dos CPUs. – Switch KVM de 8 puertos, 1 UR para rack, conectores HD15, conexiones para PC/servidor VGA, USB y PS/2.</p> <p>ITEM BIEN MARCA MODELO DESCRIPCIÓN UNIDAD MEDIDA CANTIDAD NÚMERO DE SERIE</p> <p>31 Consola LCD TRIPP-LITE B021-000-19 Consola LCD para montar en rack de 19”, 1U, con pantalla LCD de 19”, teclado completo de 88 teclas y touch pad, puerto USB 2.0, para conectar a un KVM o PC/Servidor PS/2 o USB. Soporta resolución de hasta 1366x768. Equipo 1 S/N</p> <p>32 Switch KVM TRIPP-LITE B042-008 Switch KVM de 8 puertos, 1 UR para rack, conectores 8x HD15 (hembra, conexiones para PC/Servidor VGA, USB y PS/2. Equipo 1 3112AUNCB8A7800051</p>	0
	<p>Interface de Protocolo SASMEX a Protocolo EAS-SAME (SASPER con generador EAS-SAME) – Sistema de Recepción en UHF con protocolo SASMEX y convertidor a protocolo EAS-SAME, para emisión de código de la señal de Alerta Sísmica del SASMEX. (entrada con conector PL259 y alimentación de 12 VDC, este equipo lo proporcionará la autoridad, acorde a normatividad).</p> <p>ITEM BIEN MARCA MODELO DESCRIPCIÓN UNIDAD MEDIDA CANTIDAD NÚMERO DE SERIE</p> <p>33 Generador de código EAS-SAME, para Alerta Sísmica CIRES SAS/SAME v2 Sistema de recepción SASPER y generador EAS-SAME, Interface de Protocolo SASMEX a Protocolo EAS-SAME. Equipo 1 S/N</p>	0
	<p>Switch de Datos – Switch de datos de 28 puertos 10/100/1000, capacidad de conmutar 56 Gbps. Soporta SNMP v1, 802.1X, 802.1Q VLAN y QoS.</p> <p>ITEM BIEN MARCA MODELO DESCRIPCIÓN UNIDAD MEDIDA CANTIDAD NÚMERO DE SERIE</p> <p>34 Switch de Datos CISCO CBS250-24T-4G-N Switch de datos de 28 puertos 10/100/1000, capacidad de conmutar 56 Gbps. Soporta SNMP v1, 802.1X, 802.1Q VLAN y QoS. Equipo 1 S/N</p>	0
	<p>Radio enlace de microondas – Radioenlace microondas, capacidad 25 Mbps full duplex, que pueda ser actualizable a 50 Mbps full duplex por licencia. – Multibanda de 4.9 - 5.845 GHz. – Protección 1+0, – Antena integrada de 16 dBi, polarización dual (vertical y horizontal) y salida por conectores para antena externa de mayor ganancia. – Interface Ethernet 10/100/1000 Base-T. – Modulación adaptativa 2x2 MIMO-OFDM (BPSK/QPSK/16QAM/64QAM/256QAM). – Ancho de canal configurable de 10, 20, 40 y 80 MHz. – Cifrado en el aire AES 128. – Corrección de errores FEC k=1/2, 2/3, 3/4, 5/6. – Soporte VLAN 802.1Q, QinQ. – Administrable por IPV4/IPV6 dual stack, SNMPV v1, SNMPV v3, HTTP/HTTPS con web browser. Con software de Monitoreo y alarmas.</p> <p>ITEM BIEN MARCA MODELO DESCRIPCIÓN UNIDAD MEDIDA CANTIDAD NÚMERO DE SERIE</p> <p>35 Radio enlace Microondas RADWIN RW-2954-6350 RADWIN 2000/ODU/ Alpha /F54/UNI/EMB/50M RADWIN 2000 Alpha ODU, conector para antena externa (conector 2xN), soporta multi-bandas de frecuencia en 5.x GHz, ajustado de fábrica en la banda FCC/IC de 5.4 GHz. Equipo 2 P16361500W02048 P16361500U02109</p> <p>36 Radio enlace Microondas RADWIN RW-9921-1022 Dispositivo PoE 100BaseT/GbE para radios serie Radwin 2000 Alpha Pieza 2 2124002398 2124002399</p> <p>37 Radio enlace Microondas RADWIN RW-9924-0106 Unidad Exterior de Protección Descargas Atmosféricas para protección de descargas del PoE 10/100/1000 Base-T (Incluye jumper CAT5e de 0.5m y kit de montaje). Pieza 4 106022120003607 106022120005297 106022820015626 106022820015395</p>	0





COORDINACIÓN ESTATAL DE PROTECCIÓN CIVIL MORELOS
Relación de Bienes Muebles que Componen su Patrimonio
Al 30 de septiembre de 2022



Código	Descripción del Bien Mueble	Valor en libros
	<p>Gabinete</p> <ul style="list-style-type: none"> - Gabinete-Rack estándar EIA, 19", 42 UR. Puertas frontal y trasera ventiladas, capacidad de carga hasta 600 Kg. - Dos Charolas de uso rudo que soporte peso de las baterías recargables, para montarse en rack 19". - Dos Barras Multicontacto Horizontal mínimo de 10 posiciones para rack 19". <p>ITEM BIEN MARCA MODELO DESCRIPCIÓN UNIDAD MEDIDA CANTIDAD NÚMERO DE SERIE</p> <p>40 Gabinete Rack JAGUAR NCS-NRE-42D-30JL Gabinete de mediana capacidad JL, estándar EIA, 19", 42 UR, Puertas frontal y trasera ventiladas, capacidad de carga hasta 600 Kg. Pieza 1 S/N</p>	0
56510115	<p>Transmisor (TX) EAS-SAME operación continua 7X24 hr.</p> <ul style="list-style-type: none"> - Estación Base VHF, 162-164 MHz, 100 watts de potencia de RF continua 7X24 hr, 25 KHz espaciamiento de canal, alimentación 120 VCA y 12 VCD. Con interface Ethernet 10/100 Base-Tx/Rx (Auto-MDX), con Software para monitoreo remoto y alarmas. <p>ITEM BIEN MARCA MODELO DESCRIPCIÓN UNIDAD MEDIDA CANTIDAD NÚMERO DE SERIE</p> <p>1 Transmisor VHF, operación continua TAIT TB8100 Estación Base VHF, 136 - 174 MHz, 100 watts de RF, 25 KHz espaciamiento de canal, 120 VCA y 12 VCD. Con tarjeta interface Ethernet. Equipo 1 18026426</p>	0
	<p>Lineas de TX y RX, incluye alarmas.</p> <ul style="list-style-type: none"> - Antena omnidireccional para TX, en VHF, 162-164 MHz, 6.0 dBd / 8.15 dBi de ganancia, polarización vertical, 700 watts, 50 ohms de impedancia, V.S.W.R 1.5:1., Incluir herrajes para montaje en torre. - Cable coaxial (100 m) de 1/2" para antena VHF, impedancia de 50 ohms, hasta 8.8 GHz, atenuación en 150-174 MHz de 0.815-0.88 dB/100ft, dieléctrico de espuma, kit de aterrizaje para conductor externo y protector contra descargas atmosféricas para cable coaxial, VSWR 1.1:1 en 60 MHz a 700 MHz, Pérdidas de inserción 0.1 dB, máxima potencia en VHF de 375 W con aterrizaje a tierra en conductor externo. - Antena Direccional UHF tipo Yagi, para Rx, 50 ohms de impedancia, 450-470 MHz, 14.3 dBi., Incluir herrajes para montaje en torre. - Cable coaxial (100 m) RG8 A/U, para antena UHF, impedancia 50 ohms, hasta 4 GHz, atenuación en 400-700 MHz de 3.9-5.6 dB/100ft. con blindaje de cobre trenzado en conductor externo. Kit de aterrizaje para conductor externo y protector contra descargas atmosféricas para cable coaxial, VSWR 1.1:1 en 60 MHz a 700 MHz, Pérdidas de inserción 0.1 dB, máxima potencia en VHF de 375W, con aterrizaje a tierra en conductor externo. <p>ITEM BIEN MARCA MODELO DESCRIPCIÓN UNIDAD MEDIDA CANTIDAD NÚMERO DE SERIE</p> <p>2 Antena VHF HUSTLER HX6-16070 Antena omnidireccional VHF, 160 - 170 MHz, 6.0 dBd/8.15 dBi de ganancia, polarización vertical, 700 watts, 50 ohms de impedancia. Pieza 1 820</p> <p>3 Antena UHF MAXRAD MYA4506 Antena Direccional UHF de 6 elementos, 50 Ω, 450-470 MHz, 12.3 dBi. Pieza 1 S/N</p> <p>4 Cable Coaxial ANDREW LDF4-50A Cable coaxial Heliax de 1/2", 50 ohms de impedancia, hasta 8.8 GHz, atenuación en 174 MHz de 2.89 dB/100m, dieléctrico de espuma. m 100 S/N</p> <p>5 Cable Coaxial BELDEN 9914 Cable coaxial tipo RG-8/U, 50 ohms de impedancia m 100 S/N</p> <p>6 Conector de RF ANDREW L4THM-PS Conector "N" macho para cable Heliax de 1/2". Pieza 1 S/N</p> <p>7 Conector de RF ANDREW L4THF-PS Conector "N" hembra para cable Heliax de 1/2". Pieza 1 S/N</p> <p>8 Conector de RF ANDREW F4PNM2-HC Conector "N" macho para cable Heliax Superflex de 1/2". Pieza 2 S/N</p> <p>9 Conector de RF RF CONNECTORS RFN-1001-5 Conector "N" macho para cable RG-8/U. Pieza 2 S/N</p> <p>ITEM BIEN MARCA MODELO DESCRIPCIÓN UNIDAD MEDIDA CANTIDAD NÚMERO DE SERIE</p> <p>10 Conector de RF RF CONNECTORS RFU-500 Conector UHF tipo PL259. Pieza 2 S/N</p> <p>11 Soporte Antena ANDREW ASPR614 Soporte De Antena de montaje lateral de acero galvanizado, con un brazo soporte superior con aislamiento de fibra de vidrio. Juego 1 S/N</p>	0

AS-



COORDINACIÓN ESTATAL DE PROTECCIÓN CIVIL MORELOS
Relación de Bienes Muebles que Componen su Patrimonio
Al 30 de septiembre de 2022.



Código	Descripción del Bien Mueble	Valor en libros
	<p>Sistema de tierra física</p> <ul style="list-style-type: none"> - Tierra física para torre de telecomunicaciones, con varilla copperweld y cable de cobre desnudo calibre 1/0 AWG. - Tierra física para caseta de telecomunicaciones, con varilla copperweld y cable de cobre desnudo calibre 1/0 AWG. - Tierra física para pararrayos, con varilla copperweld y cable de cobre desnudo calibre 1/0 AWG. <p>ITEM BIEN MARCA MODELO DESCRIPCIÓN UNIDAD MEDIDA CANTIDAD NÚMERO DE SERIE</p> <p>15 Protector Descargas Atmosféricas POLYPHASER IS-850HN-C2 Protector contra descargas atmosféricas para cable coaxial, de 125 - 1000 MHz, Pieza 2 5/N</p> <p>16 Aterrizaje Cable de RF ANDREW 5G12-06B2A Kit de aterrizaje para cable coaxial Heliax de 3/8". Pieza 1 5/N</p> <p>17 Aterrizaje Cable de RF ANDREW 223158-2 Kit de aterrizaje para conductor externo de cable coaxial de 1/2" a 3/8". Pieza 1 5/N</p> <p>18 Aterrizaje de Torre SIN MARCA 5/N Kit de aterrizaje para torre de telecomunicaciones y pararrayos con varilla copperweld y cable de cobre desnudo calibre 1/0 AWG. Pieza 1 5/N</p> <p>19 Aterrizaje de Caseta SIN MARCA 5/N Kit de aterrizaje para caseta de telecomunicaciones y gabinete con varilla copperweld y cable de cobre desnudo calibre 1/0 AWG. Pieza 1 5/N</p>	0
	<p>Sistema de Fuerza (Rectificador, Convertidor, Inversor, Baterías)</p> <ul style="list-style-type: none"> - Sistema de Energía DC por Rectificador: de 48 VCD, 2KW, de 220 VCA, con unidad de control y monitoreo a través de puerto Ethernet 10/100 Base-T, Auto MDI/MDI-X, un puerto serial RS-232/RS-485 en RJ45, 6 salidas programables de relay (alarmas), 6 entradas programables digitales o señales analógicas. Con software de Monitoreo y alarmas. - Convertidor DC/DC, Entrada 10-72 VCD, Salida de 12 VCD, 480 W, con unidad de Control y Monitoreo, con puerto Ethernet 10/100 Base-T, Auto MDI/MDI-X, 3 salidas programables de relay para monitoreo remoto, 3 entradas programables digitales o señales analógicas. Con software de Monitoreo y alarmas. - Inversor de 48 VCD a 120 VCA 50/60 Hz, 400W/500VA. - Banco de Baterías de 48 VCD, 155 Ah, constituido por 4 baterías recargables plomo-acido libre de mantenimiento de 12 VCD 155 Ah. <p>ITEM BIEN MARCA MODELO DESCRIPCIÓN UNIDAD MEDIDA CANTIDAD NÚMERO DE SERIE</p> <p>20 Sistema de Fuerza Rectificador ELTEK ETTS0201.000 Sistema de Energía DC FLATPACK 5, FPS 48V, 2KW 2X230V SPD BD, 1U-2R, 7x MC8, ENTRADA: 1ph 230Vac + PE, 11.2 A/Max/185V, SALIDA: Max 41.6 A/48VDC Equipo 1 171009000450</p> <p>21 Sistema de Fuerza Rectificador ELTEK 241122.105 Módulo Rectificador FLATPACK 5 48/1000 HE, Entrada: 100-250VAC, 45-66 Hz, 6.0 A max, Salida: 48 VDC/20 A. Equipo 2 151571073319 193550018298</p> <p>22</p> <p>Sistema de Fuerza Rectificador ELTEK 242100.410 Módulo "Smartpack 5 Controller", Unidad de control y monitoreo avanzado, puerto Ethernet 10/100 Base-T, HP Auto MDI/MDI-X, un puerto serial RS-232/RS-485 en RJ11, 6 salidas programables de relay (alarmas), 6 entradas programables digitales o señales analógicas. Equipo 1 164771022940</p> <p>23 Sistema de Fuerza Convertidor ELTEK 241120.907 Módulo "Micropack DC/DC Converter Power Core", 4-Posiciones. Equipo 1 171571086096</p> <p>24 Sistema de Fuerza Convertidor ELTEK 241120.911 Módulo "Micropack Base Bulk Feed LVD 12V/24748V Equipo 1 180271027115</p> <p>25 Sistema de Fuerza Convertidor ELTEK 241120.400 Módulo Micropack DC/DC 120W, Entrada: 10V-72VDC, Salida: 12VDC. Equipo 4 173771000589 173771000477 173771000455 173771000426</p> <p>26 Sistema de Fuerza Convertidor ELTEK 242100.400 Módulo "Compact Controller", Unidad de control y monitoreo, puerto Ethernet 10/100 Base-T, HP Auto MDI/MDI-X, 3 salidas programables de relay para monitoreo remoto, 3 entradas programables digitales o señales analógicas. Equipo 1 161571075026</p> <p>27 Sistema de Fuerza Inversor ELTEK 241120.400 Módulo Micropack DC/DC 120W, Entrada: 10V-72VDC, Salida: 12VDC. Equipo 4 173771000589 173771000477 173771000455 173771000426</p>	0
	<p>Planta de Emergencia</p> <ul style="list-style-type: none"> - Planta de emergencia a base de combustible Diesel - Potencia nominal de 8.1 kW, Salida de 120-240 VCA, 60 Hz, dos fases, 3 hilos. - Tanque de combustible de 45 L. - Arranque manual de motor con controlador digital. - Controlador de arranque y Transfer automático - Switch de Transferencia Automático (Transfer) con capacidad de cuatro polos, 63 Amperes, 240 Vca, 50/60 Hz. - Cubierta de lámina para direccionar el aire caliente del motor a la ventana de ventilación del cuarto. - Fijar con soldadura eléctrica la estructura de la planta al piso, con varillas ahogadas en concreto. <p>ITEM BIEN MARCA MODELO DESCRIPCIÓN UNIDAD MEDIDA CANTIDAD NÚMERO DE SERIE</p> <p>29 Sistema de Fuerza Planta de Emergencia EVANS GS9MD1300K Generador Estacionario (Planta de Emergencia), 8.1 KW, 240/120 VCA, 2 fases, 3 hilos, 60 Hz, factor de potencia 1, tanque combustible 45 L, Sistema de arranque programado, Motor 2 cilindros, 4 tiempos, potencia motor 13.2 Hp, velocidad de rotación 3600 rpm, combustible Diesel, batería 12 VCD, 55 Ah. Equipo 1 2019GS9MD-01</p>	0



COORDINACIÓN ESTATAL DE PROTECCIÓN CIVIL MORELOS
Relación de Bienes Muebles que Componen su Patrimonio
Al 30 de septiembre de 2022



Código	Descripción del Bien Mueble	Valor en libros
	<p>Convertidor de Protocolo CAP a generador EAS-SAME, para Múltiples Alertamientos</p> <p>– Servidor con convertidor de protocolos CAP-to-EAS, montaje en rack 1 UR, cumple CAP 1.2 OASIS, protocolo de salida FCC EAS, NOAA SAME, con puerto de 8 entradas /Salidas configurables de relevador / digitales, para emisión de múltiples alertas. Hardware: conexión Ethernet, Salida de audio vía conector mini TRS (3.5 mm), alimentación 120 VCA.</p> <p>– Convertidor de texto a voz</p> <p>ITEM BIEN MARCA MODELO DESCRIPCIÓN UNIDAD MEDIDA CANTIDAD NÚMERO DE SERIE</p> <p>30 Servidor CapCon EAS ALERT NET USA S/N Servidor IMM CAP-to-EAS, montaje en rack 1UR, cumple CAP 1,2 OASIS, protocolo de salida FCC EAS, text to speech, sistema operativo Windows Server, con 8 I/O Relays, para emisión de múltiples alertas, Hardware: conexiones dual Ethernet hasta 1 GB, conectores RJ45, salida de audio vía conector mini TRS (3.5 mm), alimentación 120 VAC Equipo 1 S/N</p>	0
	<p>Administrador y reproductor de Mensajes de Audio</p> <p>– CPU para Administrador y Reproductor de Mensajes de Audio, montaje en rack 1 UR, Chasis de 1 unidad de Rack con fuente ATX y rieles para montaje en gabinete, Procesador CORE I5 de novena generación, Disco de estado sólido de 256GB, Sistema Operativo Windows 7/10 PRO de 64bit, ESP, Tarjeta Madre con salidas VGA, HDMI, DVI, Ethernet 10/100 Base-T con RJ45, Audio 3.5 mm y 4 USB, alimentación 120 VCA.</p> <p>– Aplicación de reproductor de audio digital, con capacidad para reproducir formatos de audio WAV, MP3, WMA, M3U, MP4, MIDI, RAU, configuración para reproducción automática de lista de audios al encender el CPU y reproducción cíclica continua.</p> <p>ITEM BIEN MARCA MODELO DESCRIPCIÓN UNIDAD MEDIDA CANTIDAD NÚMERO DE SERIE</p> <p>31 CPU Mensajes de Audio ADVANTECH ACP-1010MB CPU para mensajes de audio, montaje en rack 1 UR, Sistema Operativo Windows 7, conexión Ethernet 10/100 Base-T, conectores RJ45, salida de audio vía conector mini TRS (3.5 mm), alimentación 120 VAC, software reproductor de audio winamp, Equipo 1 KMA3830775</p>	0
	<p>Consola KVM</p> <p>– Consola KVM montaje en rack de 19", 1U, pantalla LCD integrada de 19", teclado completo de 88 teclas y touch pad, con cableados para Switch KVM y dos CPUs.</p> <p>– Switch KVM de 8 puertos, 1 UR para rack, conectores HD15, conexiones para PC/servidor VGA, USB y PS/2.</p> <p>ITEM BIEN MARCA MODELO DESCRIPCIÓN UNIDAD MEDIDA CANTIDAD NÚMERO DE SERIE</p> <p>32 Consola LCD TRIPP-LITE B021-000-19 Consola LCD para montar en rack de 19", 1U, con pantalla LCD de 19", teclado completo de 88 teclas y touch pad, puerto USB 2.0, para conectar a un KVM o PC/Servidor PS/2 o USB. Soporta resolución de hasta 1366x768. Equipo 1 2651AVOCB898300244</p> <p>33 Switch KVM TRIPP-LITE B007-008 Switch KVM de 8 puertos, 1 UR para rack, conectores 8x HD15 (hembra, conexiones para PC/Servidor VGA, USB y PS/2. Equipo 1 2148AATCB746000798</p>	0
	<p>Interface de Protocolo SASMEX a Protocolo EAS-SAME (SASPER con generador EAS-SAME)</p> <p>– Sistema de Recepción en UHF con protocolo SASMEX y convertidor a protocolo EAS-SAME, para emisión de código de la señal de Alerta Sísmica del SASMEX. (entrada con conector PL259 y alimentación de 12 VDC, este equipo lo proporcionará la autoridad, acorde a normatividad).</p> <p>ITEM BIEN MARCA MODELO DESCRIPCIÓN UNIDAD MEDIDA CANTIDAD NÚMERO DE SERIE</p> <p>34 Generador de código EAS-SAME, para Alerta Sísmica CIRES SAS/SAME v2 Sistema de recepción SASPER y generador EAS-SAME, Interface de Protocolo SASMEX a Protocolo EAS-SAME. Equipo 1 S/N</p>	0
	<p>Switch de Datos</p> <p>– Switch de datos de 28 puertos 10/100/1000, capacidad de conmutar 56 Gbps. Soporta SNMP v1, 802.1X, 802.1Q VLAN y QoS.</p> <p>ITEM BIEN MARCA MODELO DESCRIPCIÓN UNIDAD MEDIDA CANTIDAD NÚMERO DE SERIE</p> <p>35 Switch de Datos CISCO SG200-26 Switch de datos de 28 puertos 10/100/1000, capacidad de conmutar 56 Gbps. Soporta SNMP v1, 802.1X, 802.1Q VLAN y QoS. Equipo 1 0N12150012H</p>	0



COORDINACIÓN ESTATAL DE PROTECCIÓN CIVIL MORELOS
Relación de Bienes Muebles que Componen su Patrimonio
Al 30 de septiembre de 2022



Código	Descripción del Bien Mueble	Valor en libros
	<p>Radio enlace de microondas</p> <ul style="list-style-type: none"> - Radioenlace microondas, capacidad 25 Mbps full duplex, que pueda ser actualizable a 50 Mbps full duplex por licencia. - Multibanda de 4.9 - 5.845 GHz. - Protección 1+0. - Antena integrada de 16 dBi, polarización dual (vertical y horizontal) y salida por conectores para antena externa de mayor ganancia. - Interface Ethernet 10/100/1000 Base-T. - Modulación adaptativa 2x2 MIMO-OFDM (BPSK/QPSK/16QAM/64QAM/256QAM). - Ancho de canal configurable de 10, 20, 40 y 80 MHz. - Cifrado en el aire AES 128. - Corrección de errores FEC k=1/2, 2/3, 3/4, 5/6. - Soporte VLAN 802.1Q, QinQ. - Administrable por IPV4/IPV6 dual stack, SNMPV v1, SNMPV v3, HTTP/HTTPS con web browser. Con software de Monitoreo y alarmas. <p>ITEM BIEN MARCA MODELO DESCRIPCIÓN UNIDAD MEDIDA CANTIDAD NÚMERO DE SERIE</p> <p>36 Radio enlace Microondas RADWIN RW-2954-6H50 RADWIN 2000/ODU/Alpha/F54/UNI/INT/50M RADWIN 2000 Alpha ODU, con antena integrada, soporta multi-bandas de frecuencia en 5.x GHz, ajustado de fábrica en la banda FCC/IC de 5.4 GHz. Equipo 2 P176601500002236 P176601500002174</p> <p>37 Radio enlace Microondas RADWIN RW-9921-1022 Dispositivo PoE 100BaseT/GbE para radios serie Radwin 2000 Alpha Pieza 2 2124002401 2124002402</p> <p>38 Radio enlace Microondas RADWIN RW-9924-0106 Unidad Exterior de Protección Descargas Atmosféricas para protección de descargas del PoE 10/100/1000 Base-T (Incluye jumper CAT5e de 0.5m y kit de montaje). Pieza 4 106022820015603 106022820015634 106022820015635 106022820015636</p> <p>39 Radio enlace Microondas RADWIN AT2040106 Cable LPT para antenas CAT5e con conectores ODU LDU 100 metros, ensamblado con conectores RJ45. Pieza 3 118730-3</p>	0
	<p>Gabinete</p> <ul style="list-style-type: none"> - Gabinete-Rack estándar EIA, 19", 42 UR. Puertas frontal y trasera ventiladas, capacidad de carga hasta 600 Kg. - Dos Charolas de uso rudo que soporte peso de las baterías recargables, para montarse en rack 19". - Dos Barras Multicontacto Horizontal mínimo de 10 posiciones para rack 19". <p>ITEM BIEN MARCA MODELO DESCRIPCIÓN UNIDAD MEDIDA CANTIDAD NÚMERO DE SERIE</p> <p>40 Gabinete Rack JAGUAR NCS-NRE-42D-30JL Gabinete de mediana capacidad JL, estándar EIA, 19", 42 UR. Puertas frontal y trasera ventiladas, capacidad de carga hasta 600 Kg. Pieza 1 118730-3</p>	0
	<p>Torre de telecomunicaciones de 18 m arriestrada</p> <ul style="list-style-type: none"> - Torre Arriestrada AT-45 Bridada, de 18 metros de altura, bridada en cada tramo de torre. - Tramos de sección triangular de 45 cm, galvanizado por inmersión en caliente. - Dos lámparas de obstrucción sencilla de 75W, controlado por fotocelda de 117V, 15A, y cableado de interconexión a registro de energía en caseta. - Pararrayo tipo dipolo corona aterrizado con varilla copperweld, protocolizada de 5/8" x 3m y cable de cobre desnudo calibre 1/0 AWG. - Charola porta-cables de aluminio, desde base torre a gabinete del Transmisor EAS-SAME en caseta de telecomunicaciones. - Cableado de uso rudo calibre 16 AWG, de luces de obstrucción a centro de carga en caseta de telecomunicaciones. - Interruptor termo magnético de 1 polo, 20 A. - Suministro y aplicación de pintura de acuerdo a normatividad. <p>ITEM BIEN MARCA MODELO DESCRIPCIÓN UNIDAD MEDIDA CANTIDAD NÚMERO DE SERIE</p> <p>41 Torre de Comunicaciones ATAR AT-45 Torre arriestrada bridada de 18 metros de altura, tramos de sección triangular de 45 cm, galvanizado por inmersión en caliente. Lámpara de obstrucción sencilla de 75W, controlado por fotocelda de 117V, 15A, aterrizado con varilla copperweld protocolizada de 5/8" x 3 m y cable de cobre desnudo calibre 1/0 AWG. Con charola porta-cables de aluminio de base de torre a cuarto de comunicaciones. Pieza 1 S/N</p>	0
	UN RECEPTOR DE ALERTAMIENTO SÍSMICO PA400 DE LA MARCA SARMEX CON RADIO DE COBERTURA DE 350 METROS, CON POTENCIA DE 100 WATS, CON ALTAVOZ TIPO TROMPETA DE 100 WATS RMS PARA INTERPERIE UBICADO EN LA CIUDAD DE CUAUTLA, EQUIPO CON NÚMERO DE SERIE: PA400-0219-0112-MD Sarmex serie: 90490.	0
	UN RECEPTOR DE ALERTAMIENTO SÍSMICO PA400 DE LA MARCA SARMEX CON RADIO DE COBERTURA DE 350 METROS, CON POTENCIA DE 100 WATS, CON ALTAVOZ TIPO TROMPETA DE 100 WATS RMS PARA INTERPERIE UBICADO EN LA CIUDAD DE CUERNAVACA, EQUIPO CON NÚMERO DE SERIE: PA400-0219-0114-MD Sarmex serie: 90338.	0
	DOS PANTALLAS SAMSUNG DE 50" MODELO: UN50AU7000F, CON NÚMEROS DE SERIE: 08V73CRA03371 Y 08V73CVRA03481	0



COORDINACIÓN ESTATAL DE PROTECCIÓN CIVIL MORELOS
Relación de Bienes Muebles que Componen su Patrimonio
Al 30 de septiembre de 2022



Código	Descripción del Bien Mueble	Valor en libros
	UN RECEPTOR DE ALERTAMIENTO SÍSMICO PA400 DE LA MARCA SARMEX CON RADIO DE COBERTURA DE 350 METROS, CON POTENCIA DE 100 WATS, CON ALTAVOZ TIPO TROMPETA DE 100 WATS RMS PARA INTERPERIE UBICADO EN LA CIUDAD DE ZACATEPEC. EQUIPO CON NÚMERO DE SERIE: PA400-0219-0117-MD Sarmex serie 90943	0
56510116	EMISORA ALTERNA "EASAS" DEL SISTEMA DE ALERTA SÍSMICA MEXICANO "SASMEX" EN EL ESTADO DE MORELOS, QUE ESTARA INTEGRADO POR UNA EMISORA ALTERNA (EASAS) DEL SISTEMA DE ALERTA SÍSMICA Y CUATRO CONMUTADORES DE AUDIO (SASCON)	5,300,000
56610001	EQUIPO DE POSICIONAMIENTO GLOBAL (GPS)--DIGITAL CONBASE DE MAPS CABLE A PC 24 MB PARA MAPAS COMPAS ALTÍMETRO DE GRAN PRECISION Y BARIMETRO ADAPTADOR PARA VEHICULO PRECISION MEDIANTE WAAS A 15 M. PANTALLA A COLOR CAPACIDAD DE 100 PUNTOS DE MARCA	7,565
56610002	EQUIPO DE POSICIONAMIENTO GLOBAL (GPS)--DIGITAL CONBASE DE MAPS CABLE A PC 24 MB PARA MAPAS COMPAS ALTÍMETRO DE GRAN PRECISION Y BARIMETRO ADAPTADOR PARA VEHICULO PRECISION MEDIANTE WAAS A 15 M. PANTALLA A COLOR CAPACIDAD DE 100 PUNTOS DE MARCA	7,565
56610003	EQUIPO DE POSICIONAMIENTO GLOBAL (GPS)--DIGITAL CONBASE DE MAPS CABLE A PC 24 MB PARA MAPAS COMPAS ALTÍMETRO DE GRAN PRECISION Y BARIMETRO ADAPTADOR PARA VEHICULO PRECISION MEDIANTE WAAS A 15 M. PANTALLA A COLOR CAPACIDAD DE 100 PUNTOS DE MARCA	7,565
56610004	GPS MODELO ETREX 10 MAPA BASE MUNDIAL, TAMAÑO DE LA PANTALLA DE 1.4" X 1.7" (3.6 X 4.3 CM), TAMAÑO DE LA PANTALLA 2.2" EN DIAGONAL (5,6 CENTRIMETROS), RESOLUCION DE LA PANTALLA 128 X 160 PIXELS, TIPO DE PANTALLA TRANSFLECTIVA MONOCROMATICA, UTILIZA 2 BATERÍAS "AA"	7,540
56610005	GPS MODELO ETREX 10 MAPA BASE MUNDIAL, TAMAÑO DE LA PANTALLA DE 1.4" X 1.7" (3.6 X 4.3 CM), TAMAÑO DE LA PANTALLA 2.2" EN DIAGONAL (5,6 CENTRIMETROS), RESOLUCION DE LA PANTALLA 128 X 160 PIXELS, TIPO DE PANTALLA TRANSFLECTIVA MONOCROMATICA, UTILIZA 2 BATERÍAS "AA"	7,540
56610006	RADIOGRABADORA--DE USO RUDO CONTRA AGUAREPRODUCTOR DE MP3: SIDISCOS COMPATIBLES: CD-R Y CD-RWPOTENCIA MÁXIMA (PMPO): 90WPANTALLA: LCDMEMORIA: 30 EMISORAS (20FM Y 10AMPESO APROXIMADO 3.8 KGDIMENSIONES APROXIMADAS: 420 ANCHO X 155 ALTO X 260 PROFUND	2,621
56610007	RADIOGRABADORA--DE USO RUDO CONTRA AGUAREPRODUCTOR DE MP3: SIDISCOS COMPATIBLES: CD-R Y CD-RWPOTENCIA MÁXIMA (PMPO): 90WPANTALLA: LCDMEMORIA: 30 EMISORAS (20FM Y 10AMPESO APROXIMADO 3.8 KGDIMENSIONES APROXIMADAS: 420 ANCHO X 155 ALTO X 260 PROFUND	2,621
56610008	RADIOGRABADORA--DE USO RUDO CONTRA AGUAREPRODUCTOR DE MP3: SIDISCOS COMPATIBLES: CD-R Y CD-RWPOTENCIA MÁXIMA (PMPO): 90WPANTALLA: LCDMEMORIA: 30 EMISORAS (20FM Y 10AMPESO APROXIMADO 3.8 KGDIMENSIONES APROXIMADAS: 420 ANCHO X 155 ALTO X 260 PROFUND	2,621
56610009	RADIOGRABADORA--DE USO RUDO CONTRA AGUAREPRODUCTOR DE MP3: SIDISCOS COMPATIBLES: CD-R Y CD-RWPOTENCIA MÁXIMA (PMPO): 90WPANTALLA: LCDMEMORIA: 30 EMISORAS (20FM Y 10AMPESO APROXIMADO 3.8 KGDIMENSIONES APROXIMADAS: 420 ANCHO X 155 ALTO X 260 PROFUND	2,621
56610010	RADIOGRABADORA--DE USO RUDO CONTRA AGUAREPRODUCTOR DE MP3: SIDISCOS COMPATIBLES: CD-R Y CD-RWPOTENCIA MÁXIMA (PMPO): 90WPANTALLA: LCDMEMORIA: 30 EMISORAS (20FM Y 10AMPESO APROXIMADO 3.8 KGDIMENSIONES APROXIMADAS: 420 ANCHO X 155 ALTO X 260 PROFUND	2,621
56610011	RADIOGRABADORA--DE USO RUDO CONTRA AGUAREPRODUCTOR DE MP3: SIDISCOS COMPATIBLES: CD-R Y CD-RWPOTENCIA MÁXIMA (PMPO): 90WPANTALLA: LCDMEMORIA: 30 EMISORAS (20FM Y 10AMPESO APROXIMADO 3.8 KGDIMENSIONES APROXIMADAS: 420 ANCHO X 155 ALTO X 260 PROFUND	2,621
56610012	RADIOGRABADORA--DE USO RUDO CONTRA AGUAREPRODUCTOR DE MP3: SIDISCOS COMPATIBLES: CD-R Y CD-RWPOTENCIA MÁXIMA (PMPO): 90WPANTALLA: LCDMEMORIA: 30 EMISORAS (20FM Y 10AMPESO APROXIMADO 3.8 KGDIMENSIONES APROXIMADAS: 420 ANCHO X 155 ALTO X 260 PROFUND	2,621
56610013	RADIOGRABADORA--DE USO RUDO CONTRA AGUAREPRODUCTOR DE MP3: SIDISCOS COMPATIBLES: CD-R Y CD-RWPOTENCIA MÁXIMA (PMPO): 90WPANTALLA: LCDMEMORIA: 30 EMISORAS (20FM Y 10AMPESO APROXIMADO 3.8 KGDIMENSIONES APROXIMADAS: 420 ANCHO X 155 ALTO X 260 PROFUND	2,621
56610014	RADIOGRABADORA--DE USO RUDO CONTRA AGUAREPRODUCTOR DE MP3: SIDISCOS COMPATIBLES: CD-R Y CD-RWPOTENCIA MÁXIMA (PMPO): 90WPANTALLA: LCDMEMORIA: 30 EMISORAS (20FM Y 10AMPESO APROXIMADO 3.8 KGDIMENSIONES APROXIMADAS: 420 ANCHO X 155 ALTO X 260 PROFUND	2,621
56610015	RADIOGRABADORA--DE USO RUDO CONTRA AGUAREPRODUCTOR DE MP3: SIDISCOS COMPATIBLES: CD-R Y CD-RWPOTENCIA MÁXIMA (PMPO): 90WPANTALLA: LCDMEMORIA: 30 EMISORAS (20FM Y 10AMPESO APROXIMADO 3.8 KGDIMENSIONES APROXIMADAS: 420 ANCHO X 155 ALTO X 260 PROFUND	2,621
56610016	RADIOGRABADORA--DE USO RUDO CONTRA AGUAREPRODUCTOR DE MP3: SIDISCOS COMPATIBLES: CD-R Y CD-RWPOTENCIA MÁXIMA (PMPO): 90WPANTALLA: LCDMEMORIA: 30 EMISORAS (20FM Y 10AMPESO APROXIMADO 3.8 KGDIMENSIONES APROXIMADAS: 420 ANCHO X 155 ALTO X 260 PROFUND	2,621
56610017	RADIOGRABADORA--DE USO RUDO CONTRA AGUAREPRODUCTOR DE MP3: SIDISCOS COMPATIBLES: CD-R Y CD-RWPOTENCIA MÁXIMA (PMPO): 90WPANTALLA: LCDMEMORIA: 30 EMISORAS (20FM Y 10AMPESO APROXIMADO 3.8 KGDIMENSIONES APROXIMADAS: 420 ANCHO X 155 ALTO X 260 PROFUND	2,621
56610018	RADIOGRABADORA--DE USO RUDO CONTRA AGUAREPRODUCTOR DE MP3: SIDISCOS COMPATIBLES: CD-R Y CD-RWPOTENCIA MÁXIMA (PMPO): 90WPANTALLA: LCDMEMORIA: 30 EMISORAS (20FM Y 10AMPESO APROXIMADO 3.8 KGDIMENSIONES APROXIMADAS: 420 ANCHO X 155 ALTO X 260 PROFUND	2,621
56610019	RADIOGRABADORA--DE USO RUDO CONTRA AGUAREPRODUCTOR DE MP3: SIDISCOS COMPATIBLES: CD-R Y CD-RWPOTENCIA MÁXIMA (PMPO): 90WPANTALLA: LCDMEMORIA: 30 EMISORAS (20FM Y 10AMPESO APROXIMADO 3.8 KGDIMENSIONES APROXIMADAS: 420 ANCHO X 155 ALTO X 260 PROFUND	2,621
56610020	RADIOGRABADORA--DE USO RUDO CONTRA AGUAREPRODUCTOR DE MP3: SIDISCOS COMPATIBLES: CD-R Y CD-RWPOTENCIA MÁXIMA (PMPO): 90WPANTALLA: LCDMEMORIA: 30 EMISORAS (20FM Y 10AMPESO APROXIMADO 3.8 KGDIMENSIONES APROXIMADAS: 420 ANCHO X 155 ALTO X 260 PROFUND	2,621
56610021	RADIOGRABADORA--DE USO RUDO CONTRA AGUAREPRODUCTOR DE MP3: SIDISCOS COMPATIBLES: CD-R Y CD-RWPOTENCIA MÁXIMA (PMPO): 90WPANTALLA: LCDMEMORIA: 30 EMISORAS (20FM Y 10AMPESO APROXIMADO 3.8 KGDIMENSIONES APROXIMADAS: 420 ANCHO X 155 ALTO X 260 PROFUND	2,621
56610022	RADIOGRABADORA--DE USO RUDO CONTRA AGUAREPRODUCTOR DE MP3: SIDISCOS COMPATIBLES: CD-R Y CD-RWPOTENCIA MÁXIMA (PMPO): 90WPANTALLA: LCDMEMORIA: 30 EMISORAS (20FM Y 10AMPESO APROXIMADO 3.8 KGDIMENSIONES APROXIMADAS: 420 ANCHO X 155 ALTO X 260 PROFUND	2,621
56610023	RADIOGRABADORA--DE USO RUDO CONTRA AGUAREPRODUCTOR DE MP3: SIDISCOS COMPATIBLES: CD-R Y CD-RWPOTENCIA MÁXIMA (PMPO): 90WPANTALLA: LCDMEMORIA: 30 EMISORAS (20FM Y 10AMPESO APROXIMADO 3.8 KGDIMENSIONES APROXIMADAS: 420 ANCHO X 155 ALTO X 260 PROFUND	2,621

Código	Descripción del Bien Mueble	Valor en libros
56610024	RADIOGRABADORA--DE USO RUDO CONTRA AGUAREPRODUCTOR DE MP3: SIDISCOS COMPATIBLES: CD-R Y CD-RWPOTENCIA MÁXIMA (PMPO): 90WPANTALLA: LCDMEMORIA: 30 EMISORAS (20FM Y 10AMPESO APROXIMADO 3.8 KGDIMENSIONES APROXIMADAS: 420 ANCHO X 155 ALTO X 260 PROFUND	2,621
56610025	RADIOGRABADORA--DE USO RUDO CONTRA AGUAREPRODUCTOR DE MP3: SIDISCOS COMPATIBLES: CD-R Y CD-RWPOTENCIA MÁXIMA (PMPO): 90WPANTALLA: LCDMEMORIA: 30 EMISORAS (20FM Y 10AMPESO APROXIMADO 3.8 KGDIMENSIONES APROXIMADAS: 420 ANCHO X 155 ALTO X 260 PROFUND	2,621
56610026	RADIOGRABADORA--DE USO RUDO CONTRA AGUAREPRODUCTOR DE MP3: SIDISCOS COMPATIBLES: CD-R Y CD-RWPOTENCIA MÁXIMA (PMPO): 90WPANTALLA: LCDMEMORIA: 30 EMISORAS (20FM Y 10AMPESO APROXIMADO 3.8 KGDIMENSIONES APROXIMADAS: 420 ANCHO X 155 ALTO X 260 PROFUND	2,621
56610027	RADIOGRABADORA--DE USO RUDO CONTRA AGUAREPRODUCTOR DE MP3: SIDISCOS COMPATIBLES: CD-R Y CD-RWPOTENCIA MÁXIMA (PMPO): 90WPANTALLA: LCDMEMORIA: 30 EMISORAS (20FM Y 10AMPESO APROXIMADO 3.8 KGDIMENSIONES APROXIMADAS: 420 ANCHO X 155 ALTO X 260 PROFUND	2,621
56610028	RADIOGRABADORA--DE USO RUDO CONTRA AGUAREPRODUCTOR DE MP3: SIDISCOS COMPATIBLES: CD-R Y CD-RWPOTENCIA MÁXIMA (PMPO): 90WPANTALLA: LCDMEMORIA: 30 EMISORAS (20FM Y 10AMPESO APROXIMADO 3.8 KGDIMENSIONES APROXIMADAS: 420 ANCHO X 155 ALTO X 260 PROFUND	2,621
56610029	RADIOGRABADORA--DE USO RUDO CONTRA AGUAREPRODUCTOR DE MP3: SIDISCOS COMPATIBLES: CD-R Y CD-RWPOTENCIA MÁXIMA (PMPO): 90WPANTALLA: LCDMEMORIA: 30 EMISORAS (20FM Y 10AMPESO APROXIMADO 3.8 KGDIMENSIONES APROXIMADAS: 420 ANCHO X 155 ALTO X 260 PROFUND	2,621
56610030	RADIOGRABADORA--DE USO RUDO CONTRA AGUAREPRODUCTOR DE MP3: SIDISCOS COMPATIBLES: CD-R Y CD-RWPOTENCIA MÁXIMA (PMPO): 90WPANTALLA: LCDMEMORIA: 30 EMISORAS (20FM Y 10AMPESO APROXIMADO 3.8 KGDIMENSIONES APROXIMADAS: 420 ANCHO X 155 ALTO X 260 PROFUND	2,621
56610031	RADIOGRABADORA--DE USO RUDO CONTRA AGUAREPRODUCTOR DE MP3: SIDISCOS COMPATIBLES: CD-R Y CD-RWPOTENCIA MÁXIMA (PMPO): 90WPANTALLA: LCDMEMORIA: 30 EMISORAS (20FM Y 10AMPESO APROXIMADO 3.8 KGDIMENSIONES APROXIMADAS: 420 ANCHO X 155 ALTO X 260 PROFUND	2,621
56610032	RADIOGRABADORA--DE USO RUDO CONTRA AGUAREPRODUCTOR DE MP3: SIDISCOS COMPATIBLES: CD-R Y CD-RWPOTENCIA MÁXIMA (PMPO): 90WPANTALLA: LCDMEMORIA: 30 EMISORAS (20FM Y 10AMPESO APROXIMADO 3.8 KGDIMENSIONES APROXIMADAS: 420 ANCHO X 155 ALTO X 260 PROFUND	2,621
56610033	RADIOGRABADORA--DE USO RUDO CONTRA AGUAREPRODUCTOR DE MP3: SIDISCOS COMPATIBLES: CD-R Y CD-RWPOTENCIA MÁXIMA (PMPO): 90WPANTALLA: LCDMEMORIA: 30 EMISORAS (20FM Y 10AMPESO APROXIMADO 3.8 KGDIMENSIONES APROXIMADAS: 420 ANCHO X 155 ALTO X 260 PROFUND	2,621
56610034	RADIOGRABADORA--DE USO RUDO CONTRA AGUAREPRODUCTOR DE MP3: SIDISCOS COMPATIBLES: CD-R Y CD-RWPOTENCIA MÁXIMA (PMPO): 90WPANTALLA: LCDMEMORIA: 30 EMISORAS (20FM Y 10AMPESO APROXIMADO 3.8 KGDIMENSIONES APROXIMADAS: 420 ANCHO X 155 ALTO X 260 PROFUND	2,621
56610035	RADIOGRABADORA--DE USO RUDO CONTRA AGUAREPRODUCTOR DE MP3: SIDISCOS COMPATIBLES: CD-R Y CD-RWPOTENCIA MÁXIMA (PMPO): 90WPANTALLA: LCDMEMORIA: 30 EMISORAS (20FM Y 10AMPESO APROXIMADO 3.8 KGDIMENSIONES APROXIMADAS: 420 ANCHO X 155 ALTO X 260 PROFUND	2,621
56610036	RADIOGRABADORA--DE USO RUDO CONTRA AGUAREPRODUCTOR DE MP3: SIDISCOS COMPATIBLES: CD-R Y CD-RWPOTENCIA MÁXIMA (PMPO): 90WPANTALLA: LCDMEMORIA: 30 EMISORAS (20FM Y 10AMPESO APROXIMADO 3.8 KGDIMENSIONES APROXIMADAS: 420 ANCHO X 155 ALTO X 260 PROFUND	2,621
56610037	RADIOGRABADORA--DE USO RUDO CONTRA AGUAREPRODUCTOR DE MP3: SIDISCOS COMPATIBLES: CD-R Y CD-RWPOTENCIA MÁXIMA (PMPO): 90WPANTALLA: LCDMEMORIA: 30 EMISORAS (20FM Y 10AMPESO APROXIMADO 3.8 KGDIMENSIONES APROXIMADAS: 420 ANCHO X 155 ALTO X 260 PROFUND	2,621
56610038	MULTIMETRO--DIGITAL PARA LA MEDICION DE PARAMETROS ELECTRICOS DE GANCHO CON TERMINALES DE ALT6A Y BAJA TENSION PARA MEDIR CORRIENTE ALTERNA CORRIENTE DIRECTA Y VOLTAJE EN CORRIENTE ALTERNA Y DIRECTA.	1,009
56610039	MULTIMETRO DIGITAL DE GANCHO	1,038
56610040	MULTIMETRO--DIGITAL PARA LA MEDICION DE PARAMETROS ELECTRICOS DE GANCHO CON TERMINALES DE ALT6A Y BAJA TENSION PARA MEDIR CORRIENTE ALTERNA CORRIENTE DIRECTA Y VOLTAJE EN CORRIENTE ALTERNA Y DIRECTA.	1,009
56610041	MULTIMETRO DIGITAL DOBLE MOLDEADO PANTALLA LCD TAMAÑO GRANDE PARA FACIL LECTURA AMPLIO RANGO DE PROTECCION VOLTAJE DC: 600 V VOLTAJE AC: 600V CORRIENTE DC: 10 A CORRIENTE AC: 10 A RESISTENCIA: 40 MEGADHMS TEMPERATURA: 760 OC/1400 F FRECUENCIA 10 M	1,009
56710001	BOMBA PARA AGUA SUMERGIBLE	11,500
56710002	BOMBA PARA MEDIR PRODUCTOS QUIMICOS	11,500
56710003	BOMBA PARA MEDIR PRODUCTOS QUIMICOS	11,500
56710004	KIT PARA HERRAMIENTAS DE 145 PIEZAS	1,902
56710005	SOPLADORA ELECTRICA	727
56710006	MEDIDOR DE TIERRA FISICA	4,721
56710007	SONOMETRO	2,300
56710008	EXTINGUIDOR --	6,380
56710009	EXTINGUIDOR --	6,380
56710010	MODULO DE FALLO DE ENERGIA ---	11,948
56710011	EQUIPO DE RESPIRACION SCBA --EQUIPO AUTONOMO MODELO AIRHAW II, EQUIPO AUTONOMO MSA DE 30 MIN CILINDRO DE FIBRA DE CARBONO ULTRA-LIVIANO, MASCARILLA ADVANGE 4000 Y CUENTA CON PUERTO DE LINEA DE AIRE ESTE PUERTO DISEÑADO PARA ACEPTAR UNA CONEXIÓN DE LINEA D	44,196
56710012	EQUIPO DE RESPIRACION SCBA --EQUIPO AUTONOMO MODELO AIRHAW II, EQUIPO AUTONOMO MSA DE 30 MIN CILINDRO DE FIBRA DE CARBONO ULTRA-LIVIANO MASCARILLA ADVANGE 4000 Y CUENTA CON PUERTO DE LINEA DE AIRE ESTE PUERTO DISEÑADO PARA ACEPTAR UNA CONEXIÓN DE LINEA D	44,196



Código	Descripción del Bien Mueble	Valor en libros
56710013	EQUIPO DE RESPIRACION SCBA --EQUIPO AUTONOMO MODELO AIRHAW II. EQUIPO AUTONOMO MSA DE 30 MIN CILINDRO DE FIBRA DE CARBONO ULTRA-LIVIANO, MASCARILLA ADVANGE 4000 Y CUENTA CON PUERTO DE LINEA DE AIRE ESTE PUERTO DISEÑADO PARA ACEPTAR UNA CONEXIÓN DE LINEA D	44,196
56710014	MOTOSIERRA	8,120
56710015	MOTOBOMBA	11,500
56710016	MOTOBOMBA--MOTOBOMBAS MPOWER DE 6.5 H.P. 3X3 MODELO 168F-2 POTENCIA DE 4.8 KW. DIAMETRO DE ENTRADA Y SALIDA 80MM(3) CAUDAL DE 48M3/H ALTURA DE IMPULSION DE 3600R/MIN AUTOASPIRANTE DE 6M. Y PESO DE 28 KG.	7,500
56710017	MOTOBOMBA--MOTOBOMBAS MPOWER DE 6.5 H.P. 3X3 MODELO 168F-2 POTENCIA DE 4.8 KW. DIAMETRO DE ENTRADA Y SALIDA 80MM(3) CAUDAL DE 48M3/H ALTURA DE IMPULSION DE 3600R/MIN AUTOASPIRANTE DE 6M. Y PESO DE 28 KG.	7,500
56710018	MOTOBOMBA--MOTOBOMBAS MPOWER DE 6.5 H.P. 3X3 MODELO 168F-2 POTENCIA DE 4.8 KW. DIAMETRO DE ENTRADA Y SALIDA 80MM(3) CAUDAL DE 48M3/H ALTURA DE IMPULSION DE 3600R/MIN AUTOASPIRANTE DE 6M. Y PESO DE 28 KG.	7,500
56710019	MOTOBOMBA--MOTOBOMBAS MPOWER DE 6.5 H.P. 3X3 MODELO 168F-2 POTENCIA DE 4.8 KW. DIAMETRO DE ENTRADA Y SALIDA 80MM(3) CAUDAL DE 48M3/H ALTURA DE IMPULSION DE 3600R/MIN AUTOASPIRANTE DE 6M. Y PESO DE 28 KG.	7,500
56710020	MOTOBOMBA--MOTOBOMBAS MPOWER DE 6.5 H.P. 3X3 MODELO 168F-2 POTENCIA DE 4.8 KW. DIAMETRO DE ENTRADA Y SALIDA 80MM(3) CAUDAL DE 48M3/H ALTURA DE IMPULSION DE 3600R/MIN AUTOASPIRANTE DE 6M. Y PESO DE 28 KG.	7,500
56710021	MOTOBOMBA--MOTOBOMBAS MPOWER DE 6.5 H.P. 3X3 MODELO 168F-2 POTENCIA DE 4.8 KW. DIAMETRO DE ENTRADA Y SALIDA 80MM(3) CAUDAL DE 48M3/H ALTURA DE IMPULSION DE 3600R/MIN AUTOASPIRANTE DE 6M. Y PESO DE 28 KG.	7,500
56710022	MOTOBOMBA--MOTOBOMBAS MPOWER DE 6.5 H.P. 3X3 MODELO 168F-2 POTENCIA DE 4.8 KW. DIAMETRO DE ENTRADA Y SALIDA 80MM(3) CAUDAL DE 48M3/H ALTURA DE IMPULSION DE 3600R/MIN AUTOASPIRANTE DE 6M. Y PESO DE 28 KG.	7,500
56710023	MOTOBOMBA--MOTOBOMBAS MPOWER DE 6.5 H.P. 3X3 MODELO 168F-2 POTENCIA DE 4.8 KW. DIAMETRO DE ENTRADA Y SALIDA 80MM(3) CAUDAL DE 48M3/H ALTURA DE IMPULSION DE 3600R/MIN AUTOASPIRANTE DE 6M. Y PESO DE 28 KG.	7,500
56710024	GENERADOR ELECTRICO CON MOTOR BRIGGS DE 5.5 H.P CAPACIDAD MAXIMA DE 2500 WATTS CAPACIDAD NOMINAL 2000 WATTS VOLTAJE DE 120. MODELO PWD422505.02 CAPACIDAD MÁXIMA 2500 W CAPACIDAD OMINAL 2000 W VOLTAJE 120 Y FRECUENCIA 60 HERTZ MOTOR 5.5 HP BRIGGS & STRA	11,948
56710025	GENERADOR ELECTRICO CON MOTOR BRIGGS DE 5.5 H.P CAPACIDAD MAXIMA DE 2500 WATTS CAPACIDAD NOMINAL 2000 WATTS VOLTAJE DE 120. MODELO PWD422505.02 CAPACIDAD MÁXIMA 2500 W CAPACIDAD OMINAL 2000 W VOLTAJE 120 Y FRECUENCIA 60 HERTZ MOTOR 5.5 HP BRIGGS & STRA	11,948
56710026	MOTO BOMBA SUMERGIBLE DE COMBUSTIÓN INTERNA DE 10 HP 4 A 8	17,150
56710027	MOTOSIERRA --MOTOSIERRA CORTA ESPADA DE 14' ,MOTOSIERRA ESPECIALMENTE ECONÓMICA. PARA EL TIEMPO LIBRE, LIGERA Y MANEJABLE POR SU DISEÑO. COMPACTO, FÁCIL DE MANTENER Y REPARAR, FRENO DE CADENA QUICK-STOP, SISTEMA EMATIC, REDUCE EL CONSUMO DE ACEITE DE C	10,440
56710028	MOTOSIERRA CORTA ESPADA DE 14' MOTOSIERRA ESPECIALMENTE ECONÓMICA. PARA EL TIEMPO LIBRE LIGERA Y MANEJABLE POR SU DISEÑO. COMPACTO, FÁCIL DE MANTENER Y REPARAR, FRENO DE CADENA QUICK-STOP, SISTEMA EMATIC REDUCE EL CONSUMO DE ACEITE DE CADENA EN HAST	10,440
56710029	MOTOSIERRA LARGA MOTOSIERRA COMPACTA DE GRAN RENDIMIENTO PARA TRABAJOS DE SALVAMENTO Y LUCHA CONTRA EL FUEGO ESPADA DE 2.3 KW/CV CILINDRADA - 402/454 CM3POTENCIA - 20/23 KW PESO - 4.7 KGCADENA DE ASERRADO	14,500
56710030	MOTOSIERRA LARGA MOTOSIERRA COMPACTA DE GRAN RENDIMIENTO PARA TRABAJOS DE SALVAMENTO Y LUCHA CONTRA EL FUEGO ESPADA DE 2.3 KW/CV CILINDRADA - 402/454 CM3POTENCIA - 20/23 KW PESO - 4.7 KGCADENA DE ASERRADO	14,500
56710031	MOTOSIERRA EXTENSIBLE Y TELESCÓPICA ESPADA DE 12' 31.4 CM3 POTENCIA 1.0KW/CV ES IDEAL PARA EL MANTENIMIENTO DE ÁREAS VERDES PODA DE ÁRBOLES FRUTALES COMPAÑÍAS ELÉCTRICAS Y TELEFÓNICAS PARA EL MANTENIMIENTO DE CABLEADOS QUE PUEDAN SER TAPADOS POR RAMAS	11,600
56710032	MOTOBOMBA PORTATIL CILINDRADA 56.0 CM POTENCIA 2.5 KW (3.4 CV) PESO 8.4 KG ALTURA DE ASPIRACION MÁXIMA 7M ALTURA DE PRESIÓN MÁXIMA 45 M CAUDAL MÁXIMO 12.0 M3/H CAPACIDAD DEL TANQUE DE COMBUSTIBLE 2.65 LT	18,560
56710033	MOTOSIERRA	4,160
56710034	MOTOSIERRA	4,160
56710035	MOTOSIERRA	4,160
56710036	MOTOSIERRA	4,160

(Handwritten signature)

Código	Descripción del Bien Mueble	Valor en libros
56710037	DETECTOR DE MULTIGASES PARA UTILIZACION EN LAS ACTIVIDADES DE INSPECCION Y VERIFICACION: EL ALTAIR 5X PUEDE MEDIR HASTA SEIS GASES SIMULTANEAMENTE Y PUEDE INCORPORAR UNA AMPLIA GAMA DE SENSORES TOXICOS E INFRARROJOS, PROPORCIONANDO LA FLEXIBILIDAD REQUERIDA PARA SATISFACER MULTITUD DE APLICACIONES. EN EL CORAZON DEL ALTAIR 5X ESTAN LOS SENSORES XCELL DE WSA, AHORA CON UNA SERIE AMPLIADA CUBRIENDO SO2, CL2, Y NH3. ESTABILIDAD SUPERIOR, PRECISION, REPETIBILIDAD, RAPIDA RESPUESTA Y DURABILIDAD SON UNAS CUANTAS CARACTERISTICAS DE LOS NUEVOS SENSORES XCELL DE WSA. SON MUY DURADEROS Y LOS SENSORES ESTANDAR ESTAN DISENADOS PARA UNA VIDA OPERATIVA MEDIA MAYOR DE CUATRO AÑOS (MÁS DE TRES AÑOS PARA SO2, CL2, Y NH3). ESTOS NUEVOS SENSORES PERMITEN UNA RÁPIDA RESPUESTA/CORTO TIEMPO PARA LIMPIEZA, COMPROBACIÓN FUNCIONAL EN MENOS DE 10 SEGUNDOS Y EL TIEMPO DE AJUSTE/VERIFICACIÓN DEL SPAN DE 60 SEGUNDOS PARA LAS CONFIGURACIONES COMUNES, GRACIAS A LA MICROELECTRÓNICA INTERNA DEL SENSOR. LOS SENSORES XCELL PROPORCIONAN MAYOR ESTABILIDAD DE SEÑAL Y REPETIBILIDAD BAJO CONDICIONES AMBIENTALES VARIABLES O EXTREMAS Y SON APTOS PARA "PLUG AND PLAY". UN INDICADOR DE FIN DE VIDA DEL SENSOR ADVIERTE CON ANTELACIÓN AL USUARIO, EVITANDO PERIODOS DE INTERRUPCIÓN EN EL SERVICIO	67,860
56710038	TANQUE ALUMINIO DE 80 PIES, DE 3000 PSI EN ALUMINIO CON VALVULA, THERMO PRO DIN DE BUCEO	12,992
56710039	TANQUE ALUMINIO DE 80 PIES, DE 3000 PSI EN ALUMINIO CON VALVULA, THERMO PRO DIN DE BUCEO	12,992
56710040	MOCHILA ASPERSOR INDIAN PVC CAPACIDAD 5 GALONES DE USO RUDO BOMBA MANUAL MANGUERA DE ' DE DIAMETRO INTERIOR CON TIRANTES PESA 2 KILOS CUANDO ESTA VACIA	2,900
56710041	MOCHILA ASPERSOR INDIAN PVC CAPACIDAD 5 GALONES DE USO RUDO BOMBA MANUAL MANGUERA DE ' DE DIAMETRO INTERIOR CON TIRANTES PESA 2 KILOS CUANDO ESTA VACIA	2,900
56710042	MOCHILA ASPERSOR INDIAN PVC CAPACIDAD 5 GALONES DE USO RUDO BOMBA MANUAL MANGUERA DE ' DE DIAMETRO INTERIOR CON TIRANTES PESA 2 KILOS CUANDO ESTA VACIA	2,900
56710043	MOCHILA ASPERSOR INDIAN PVC CAPACIDAD 5 GALONES DE USO RUDO BOMBA MANUAL MANGUERA DE ' DE DIAMETRO INTERIOR CON TIRANTES PESA 2 KILOS CUANDO ESTA VACIA	2,900
56710044	MOCHILA ASPERSOR INDIAN PVC CAPACIDAD 5 GALONES DE USO RUDO BOMBA MANUAL MANGUERA DE ' DE DIAMETRO INTERIOR CON TIRANTES PESA 2 KILOS CUANDO ESTA VACIA	2,900
56710045	MOCHILA ASPERSOR INDIAN PVC CAPACIDAD 5 GALONES DE USO RUDO BOMBA MANUAL MANGUERA DE ' DE DIAMETRO INTERIOR CON TIRANTES PESA 2 KILOS CUANDO ESTA VACIA	2,900
56710046	MOCHILA ASPERSOR INDIAN PVC CAPACIDAD 5 GALONES DE USO RUDO BOMBA MANUAL MANGUERA DE ' DE DIAMETRO INTERIOR CON TIRANTES PESA 2 KILOS CUANDO ESTA VACIA	2,900
56710047	MOCHILA ASPERSOR INDIAN PVC CAPACIDAD 5 GALONES DE USO RUDO BOMBA MANUAL MANGUERA DE ' DE DIAMETRO INTERIOR CON TIRANTES PESA 2 KILOS CUANDO ESTA VACIA	2,900
56710048	MOCHILA ASPERSOR INDIAN PVC CAPACIDAD 5 GALONES DE USO RUDO BOMBA MANUAL MANGUERA DE ' DE DIAMETRO INTERIOR CON TIRANTES PESA 2 KILOS CUANDO ESTA VACIA	2,900
56710049	MOCHILA ASPERSOR INDIAN PVC CAPACIDAD 5 GALONES DE USO RUDO BOMBA MANUAL MANGUERA DE ' DE DIAMETRO INTERIOR CON TIRANTES PESA 2 KILOS CUANDO ESTA VACIA	2,900
56710050	MOCHILA ASPERSOR INDIAN PVC CAPACIDAD 5 GALONES DE USO RUDO BOMBA MANUAL MANGUERA DE ' DE DIAMETRO INTERIOR CON TIRANTES PESA 2 KILOS CUANDO ESTA VACIA	2,900
56710051	MOCHILA ASPERSOR INDIAN PVC CAPACIDAD 5 GALONES DE USO RUDO BOMBA MANUAL MANGUERA DE ' DE DIAMETRO INTERIOR CON TIRANTES PESA 2 KILOS CUANDO ESTA VACIA	2,900
56710052	MOCHILA ASPERSOR INDIAN PVC CAPACIDAD 5 GALONES DE USO RUDO BOMBA MANUAL MANGUERA DE ' DE DIAMETRO INTERIOR CON TIRANTES PESA 2 KILOS CUANDO ESTA VACIA	2,900
56710053	MOCHILA ASPERSOR INDIAN PVC CAPACIDAD 5 GALONES DE USO RUDO BOMBA MANUAL MANGUERA DE ' DE DIAMETRO INTERIOR CON TIRANTES PESA 2 KILOS CUANDO ESTA VACIA	2,900
56710054	MOCHILA ASPERSOR INDIAN PVC CAPACIDAD 5 GALONES DE USO RUDO BOMBA MANUAL MANGUERA DE ' DE DIAMETRO INTERIOR CON TIRANTES PESA 2 KILOS CUANDO ESTA VACIA	2,900
56710055	MOTOBOMBA PORTATIL DE ALTA PRESION MOTOR A GASOLINA DE 2"X 2"	11,395
56710056	MOTOBOMBA PORTATIL DE ALTA PRESION MOTOR A GASOLINA DE 2"X 2"	11,395
56710057	CORTADORA DE CONCRETO PORTATIL A GASOLINA	42,780
56710058	CORTADORA DE CONCRETO PORTATIL A GASOLINA	42,780
56710059	MARTILLO DEMOLEDOR ELECTRICO 1600 W 41J	36,258
56710060	MARTILLO DEMOLEDOR ELECTRICO 1600 W 41J	36,258
56710061	TALADRO ROTOMARTILLO ELECTRICO	10,351
56710062	TALADRO ROTOMARTILLO ELECTRICO	10,351





COORDINACIÓN ESTATAL DE PROTECCIÓN CIVIL MORELOS
Relación de Bienes Muebles que Componen su Patrimonio
Al 30 de septiembre de 2022



Código	Descripción del Bien Mueble	Valor en libras
56710063	PISTOLA DE CLAVOS NEUMATICA	5,639
56710064	PISTOLA DE CLAVOS NEUMATICA	5,639
56710065	SIERRA CIRCULAR ELECTRICA DE MANO	9,423
56710066	SIERRA CIRCULAR ELECTRICA DE MANO	9,423
56710067	MOTO SIERRA DE 16" A GASOLINA	9,156
56710068	MOTO SIERRA DE 16" A GASOLINA	9,156
56710069	MOTO SIERRA DE 20" A GASOLINA	12,011
56710070	MOTO SIERRA DE 20" A GASOLINA	12,011
56710071	MOTO SIERRA DE 30" A GASOLINA	18,436
56710072	MOTO SIERRA DE 30" A GASOLINA	18,436
56710073	SIERRA SABLE	13,835
56710074	SIERRA SABLE	13,835
56710075	SIERRA SABLE	13,835
56710076	EQUIPO DE CORTE Y SOLDADURA AUTOGENA, OXIGENO YACETILENO	11,098
56710077	KIT DE PISTOLA DE IMPACTO Y DADOS VARIAS MEDIDAS	20,251
56710078	GENERADOR ELECTRICO DE 10,000 WTS	56,028
56710079	KIT DE CINCELES NEUMATICOS 3 PZAS PUNTA, PALA, PLANO	7,912
56710090	COMPRESOR PORTATIL PARA HERRAMIENTAS NEUMATICAS	21,600
56710091	CAJA DE HERRAMIENTAS, DADOS ESTANDAR Y MILIMETRICOS, LLEVES, DESARMADORES, ALLEN ESTRELLA	19,551
56710092	GATOS HI LIFT 60"	8,062
56710093	GATOS HI LIFT 60"	8,062
56710094	GATOS HI LIFT 60"	8,062
56710101	TRIPIE CON DOBLE REFLECTOR DE LED USO RUDO EXTERIORES	7,311
56710102	TRIPIE CON DOBLE REFLECTOR DE LED USO RUDO EXTERIORES	7,311
56710103	TRIPIE CON DOBLE REFLECTOR DE LED USO RUDO EXTERIORES	7,311
56710104	TRIPIE CON DOBLE REFLECTOR DE LED USO RUDO EXTERIORES	7,311
56710105	TRIPIE CON DOBLE REFLECTOR DE LED USO RUDO EXTERIORES	7,311
56710106	BOMBA HIDRAULICA SR20 PC2 MARCA HOLMATRO SERIE 1371228HH	132,890
56710107	SEPARADOR 5240 MARCA HOLMATRO SERIE 1359728HH	145,780
56710108	CORTADOR 5050I HOLMATRO SERIE 1359050HH	139,680
56710109	MANGUERA DE 10 MTS CORE	40,220
56710110	MANGUERA DE 10 MTS CORE	40,220
56710111	LANZA CON SELECCIÓN DE CAUDALES	23,060
56710112	LANZA CON SELECCIÓN DE CAUDALES	23,060
56710113	COMPRESOR DE AIRE RESPIRABLE PORTATIL PARA LLENADO DE AIRE COMPRIMIDO EN CILINDROS, CONGABINETE ABIERTO, UN FILTRO DE ADMISIÓN, TIPO DE FILTRADO 3 ETAPAS, SISTEMA DE PURIFICACIÓN PARA AIRE DE CALIDAD RESPIRABLE ESTANDAR PD CPM 3 CILINDRO EN EL COMPRESOR	232,032
56910001	LAMPARA (TIPO MINERO O CAZADOR CON PILA RECARGABLE) PARA CABEZA, CON LED DE 14.5 LUMENES CON INTENSIDAD ALTA Y BAJA , RESISTENTE A IMPACTOS, LAS PILAS DURAN HASTA 6 HORAS, DIAMETRO: 1.3", FUNCIONA CON PILAS AAA, PESO: 78 GRS	522
56910002	LAMPARA (TIPO MINERO O CAZADOR CON PILA RECARGABLE) PARA CABEZA CON LED DE 14.5 LUMENES CON INTENSIDAD ALTA Y BAJA RESISTENTE A IMPACTOS LAS PILAS DURAN HASTA 6 HORAS DIAMETRO: 1.3" FUNCIONA CON PILAS AAA PESO: 78 GRS	522
56910003	LAMPARA (TIPO MINERO O CAZADOR CON PILA RECARGABLE) PARA CABEZA CON LED DE 14.5 LUMENES CON INTENSIDAD ALTA Y BAJA RESISTENTE A IMPACTOS LAS PILAS DURAN HASTA 6 HORAS DIAMETRO: 1.3" FUNCIONA CON PILAS AAA PESO: 78 GRS	522
56910004	LAMPARA (TIPO MINERO O CAZADOR CON PILA RECARGABLE) PARA CABEZA CON LED DE 14.5 LUMENES CON INTENSIDAD ALTA Y BAJA RESISTENTE A IMPACTOS LAS PILAS DURAN HASTA 6 HORAS DIAMETRO: 1.3" FUNCIONA CON PILAS AAA PESO: 78 GRS	522
56910005	LAMPARA (TIPO MINERO O CAZADOR CON PILA RECARGABLE) PARA CABEZA CON LED DE 14.5 LUMENES CON INTENSIDAD ALTA Y BAJA RESISTENTE A IMPACTOS LAS PILAS DURAN HASTA 6 HORAS DIAMETRO: 1.3" FUNCIONA CON PILAS AAA PESO: 78 GRS	522
56910006	LAMPARA (TIPO MINERO O CAZADOR CON PILA RECARGABLE) PARA CABEZA, CON LED DE 14.5 LUMENES CON INTENSIDAD ALTA Y BAJA , RESISTENTE A IMPACTOS, LAS PILAS DURAN HASTA 6 HORAS, DIAMETRO: 1.3", FUNCIONA CON PILAS AAA, PESO: 78 GRS	522
56910007	LAMPARA (TIPO MINERO O CAZADOR CON PILA RECARGABLE) PARA CABEZA, CON LED DE 14.5 LUMENES CON INTENSIDAD ALTA Y BAJA , RESISTENTE A IMPACTOS, LAS PILAS DURAN HASTA 6 HORAS, DIAMETRO: 1.3", FUNCIONA CON PILAS AAA, PESO: 78 GRS	522



COORDINACIÓN ESTATAL DE PROTECCIÓN CIVIL MORELOS
Relación de Bienes Muebles que Componen su Patrimonio
Al 30 de septiembre de 2022



Código	Descripción del Bien Mueble	Valor en libros
56910033	LAMPARA (TIPO MINERO O CAZADOR CON PILA RECARGABLE) PARA CABEZA, CON LED DE 14.5 LUMENES CON INTENSIDAD ALTA Y BAJA , RESISTENTE A IMPACTOS, LAS PILAS DURAN HASTA 6 HORAS, DIAMETRO: 1.3", FUNCIONA CON PILAS AAA, PESO: 78 GRS	522
56910034	LAMPARA (TIPO MINERO O CAZADOR CON PILA RECARGABLE) PARA CABEZA, CON LED DE 14.5 LUMENES CON INTENSIDAD ALTA Y BAJA , RESISTENTE A IMPACTOS, LAS PILAS DURAN HASTA 6 HORAS, DIAMETRO: 1.3", FUNCIONA CON PILAS AAA, PESO: 78 GRS	522
56910035	LAMPARA (TIPO MINERO O CAZADOR CON PILA RECARGABLE) PARA CABEZA, CON LED DE 14.5 LUMENES CON INTENSIDAD ALTA Y BAJA , RESISTENTE A IMPACTOS, LAS PILAS DURAN HASTA 6 HORAS, DIAMETRO: 1.3", FUNCIONA CON PILAS AAA, PESO: 78 GRS	522
56910036	DRON MODELO DJI 4 • ESQUIVA OBSTÁCULOS AUTOMÁTICAMENTE. • RASTREA OBJETIVOS MÓVILES AUTOMÁTICAMENTE USANDO ACTIVETRACK. • TAPFLY TE PERMITE VOLAR CON UN SÓLO TOQUE DEL DEDO. • VUELTA A CASA INTELIGENTE PERMITE QUE EL DRON 4 ESQUIVE LOS OBSTÁCULOS EN SU VUELTA A CASA. • HASTA 28 MINUTOS DE TIEMPO DE VUELO, HASTA 5 KM DE RANGO DE CONTROL (CONDICIONES IDEALES). • VELOCIDAD MÁXIMA DE 72KM/H. • ESTABILIZADOR INTEGRADO PARA MAYOR CALIDAD DE CÁMARA Y VIDEO MÁS FLUIDO. • SISTEMA DE POSICIONAMIENTO VISUAL MEJORADO, AUMENTA LA ALTITUD DE POSICIONAMIENTO A 10 METROS. INCLUYE: PLATAFORMA AÉREA DRON 4. GPS Y BRÚJULA DIGITAL. SENSOR VISUAL Y ULTRASÓNICO PARA VUELOS EN INTERIOR. BATERIA INTELIGENTE 4S 5350 MAH. CARGADOR DE BATERIA 100WATTS. 2 JUEGOS COMPLETOS DE ASPAS. CONTROL RECARGABLE CON UN ALCANCE DE 5KM* TRANSMISIÓN DE VIDEO DIGITAL INCORPORADA. GIMBAL DE 3 EJES Y CÁMARA RESOLUCIÓN MAX FHD, 12 MP DE RESOLUCIÓN. MICROSD DE 16 GB DE CAPACIDAD.	59,584
56910037	ASPERSORA STIHL SR 450 - PULVERIZADORA	8,925
56910038	ASPERSORA STIHL SR 450 - PULVERIZADORA	8,925
		43,885,683



COORDINACIÓN ESTATAL DE PROTECCIÓN CIVIL MORELOS
Relación de Cuentas Bancarias Productivas Específicas
Al 30 de septiembre de 2022



Clave	Fondo, Programa o Convenio	Datos de la Cuenta Bancaria	
		Institución Bancaria	Número de Cuenta
1	INGRESOS PROPIOS	BANORTE	1098166753
2	SERV PERS FONDO ESTAB	BANORTE	1128435169
3	GASTO CORRIENTE	BANORTE	1137389947
4	PRESUPUESTO APROBADO	BANORTE	1137389161
5	SERVICIOS PERSONALES	BANORTE	1137385556
6	INGRESOS PROPIOS	BANORTE	1137388351
7	PRESUPUESTO APROBADO	SANTANDER	65508567352
8	SERVICIOS PERSONALES	SANTANDER	22000739223
9	INGRESOS PROPIOS	SANTANDER	22000739206
10	GASTO CORRIENTE	SANTANDER	22000768184
11	PRESUPUESTO APROBADO	SANTANDER	65509055971
12	SERVICIOS PERSONALES	SANTANDER	2000768167
13	INGRESOS PROPIOS	SANTANDER	22000768170

COORDINACIÓN ESTATAL DE PROTECCIÓN CIVIL MORELOS

Relación de Esquemas Bursátiles y de Coberturas Financieras

Al 30 de septiembre de 2022

Artículo 46, último párrafo LGCG

NO APLICA

NO APLICA

S,

COORDINACIÓN ESTATAL DE PROTECCIÓN CIVIL MORELOS

MONTOS PAGADOS POR AYUDAS Y SUBSIDIOS

AL 30 DE SEPTIEMBRE DE 2022

Concepto	Ayuda a	Subsidio	Sector (económico o social)	Beneficiario	CURP	RFC	Monto pagado
-----	-----	-----	-----	-----	-----	-----	-----

NO APLICA

OP

GOBIERNO DEL ESTADO DE MORELOS



MORELOS

Programas Presupuestarios 2022

Tercer Trimestre

ENERO A SEPTIEMBRE 2022

Secretaría de Gobierno

Reportes de avance físico-financiero de los siguientes Programas Presupuestarios:

- N014. Protección Civil

Di



Secretaría de Hacienda

X. Reportes de avance en los Indicadores de los Programas Presupuestarios del Poder Ejecutivo con Matrices de indicadores para Resultados

Ejercicio Fiscal 2022	
Trimestre:	Tercero

Fecha:	17/10/2022
--------	------------

DATOS DEL PROGRAMA															
Programa presupuestario:	MH4. Protección civil	Ramo:	_05. Gobierno	Dependencia o Entidad:	Secretaría de Gobierno	Unidad (es) responsable (s):	Coordinación Estatal de Protección Civil	Módulo							
ALINEACIÓN															
Plan Estatal de Desarrollo 2019-2024		Programa derivado del PED 2019-2024			Agenda 2030										
Eje estratégico:	1. Paz y seguridad para las y los morelenses	Programa:	Programa Estatal de Protección Civil	Objetivo:		Objetivo 1. Promover la cultura de la prevención en todas sus formas en todo el mundo	Meta:	1.8. Para 2030, fomentar la resiliencia de las personas y las personas que se encuentran en situaciones vulnerables y reducir su exposición y vulnerabilidad a los fenómenos naturales adversos relacionados con el clima y otros riesgos y amenazas económicas, sociales y ambientales.		Eje transversal:	Cero corrupción				
Objetivo:	1.7. Salvaguardar la integridad física de las personas, sus bienes y el entorno ecológico ante los fenómenos perturbadores mediante el fortalecimiento de la cultura y conciencia en materia de Protección Civil	Objetivo:	Fomentar las medidas y acciones preventivas en materia de protección civil y gestión integral de riesgos para generar la resiliencia de la población ante la posibilidad de una contingencia derivada de fenómenos perturbadores.	Objetivo:		Objetivo 1. Promover la cultura de la prevención en todas sus formas en todo el mundo	Meta:	1.8. Para 2030, fomentar la resiliencia de las personas y las personas que se encuentran en situaciones vulnerables y reducir su exposición y vulnerabilidad a los fenómenos naturales adversos relacionados con el clima y otros riesgos y amenazas económicas, sociales y ambientales.		Eje transversal:	Cero corrupción				
Clasificación Funcional															
Finalidad:	1. Gobierno	Parámetro:	1.7. Atención de Orden Público y de Seguridad Interior	Subfunción:	1.3. Otros	Actividad Institucional:									
RESULTADOS															
Meta	Objetivo (Resumen Narrativo)	Nombre del indicador	Definición del indicador	Método de cálculo	Unidad de medida	Tipo - Descripción - Sistema de medición - Frecuencia de medición	Línea base	Meta anual 2022					AVANCE ACUMULADO		SEMFORC (Puntos de Cumplimiento del 0-100) (Verificar Cumplimiento del 0-100) (Verificar Cumplimiento del 0-100)
								Al periodo					Avance	Avance	
							2021	ENE	JUN	SEP	OCT	Avance	Avance		
Fin	Contribuir a salvaguardar la integridad física de las personas, sus bienes y el entorno ecológico ante los fenómenos perturbadores mediante el fortalecimiento de la cultura y conciencia en materia de Protección Civil					Homólogo	Cuentas-Ejecutivo-Quincenal-Triestral								
Propósito	La cultura y conciencia en materia de Protección Civil se fortalece	Porcentaje de personas sensibilizadas por contingencias o desastres prevenidos por fenómenos perturbadores	Mide la proporción de personas sensibilizadas por contingencias o desastres prevenidos por fenómenos perturbadores en relación al total de personas sensibilizadas por contingencias o desastres prevenidos por fenómenos perturbadores	Número de personas sensibilizadas por contingencias o desastres prevenidos por fenómenos perturbadores/Total de personas sensibilizadas por contingencias o desastres prevenidos por fenómenos perturbadores *100	Porcentaje	Estrategia-Ejecutivo-Quincenal-Triestral	2020 (1,186)					100.0%			Sin avances registrados
Componente 1	Prevención ante amenazas que pueden provocar un desastre por la activación de fenómenos perturbadores	Porcentaje de contingencias o desastres prevenidos por fenómenos perturbadores	Mide la proporción de contingencias o desastres prevenidos por fenómenos perturbadores en relación al total de contingencias o desastres prevenidos por fenómenos perturbadores	Número de contingencias o desastres prevenidos por fenómenos perturbadores/Total de contingencias o desastres prevenidos por fenómenos perturbadores *100	Porcentaje	Estrategia-Ejecutivo-Quincenal-Triestral	2020 (0)					100.0%			Sin avances registrados
Actividad 1.11	Implementar y vivir seguro a través de la cultura de prevención y resiliencia	Porcentaje de inspecciones y visitas hechas al predio familiar y al predio comunitario	Mide la proporción de inspecciones y visitas hechas al predio familiar y al predio comunitario en relación al total de inspecciones y visitas hechas al predio familiar y al predio comunitario	Número de inspecciones y visitas hechas al predio familiar/Total de inspecciones y visitas hechas al predio familiar *100	Porcentaje	Guadalupe-Ejecutivo-Quincenal-Triestral	2020 (0)	0.0%	0.0%	0.0%	100.0%	31	60.0%	Verde	
Actividad 1.13	Realización de simulacros para el fortalecimiento del nivel de una emergencia	Porcentaje de simulacros evaluados positivamente	Mide la proporción de simulacros evaluados positivamente en relación al total de simulacros evaluados positivamente	Número de simulacros evaluados positivamente/Total de simulacros evaluados positivamente *100	Porcentaje	Guadalupe-Ejecutivo-Quincenal-Triestral	2020 (1000)	11.2%	16.0%	0.0%	100.0%	1,381	61.0%	Verde	
Actividad 1.2	Fortalecimiento de programas educativos de Protección Civil y específicos	Porcentaje de programas educativos de Protección Civil y específicos	Mide la relación porcentual de programas educativos y específicos en relación al total de programas educativos y específicos	Número de programas educativos de Protección Civil y específicos/Total de programas educativos y específicos *100	Porcentaje	Guadalupe-Ejecutivo-Quincenal-Triestral	2020 (0)	0.0%	0.0%	0.0%	100.0%	615	61.0%	Verde	
Actividad 1.5	Implementar de manera oportuna el manejo de riesgos	Porcentaje de actividades de alto riesgo implementadas y verificadas	Mide la proporción de actividades de alto riesgo implementadas y verificadas en relación al total de actividades de alto riesgo implementadas y verificadas	Número de actividades de alto riesgo implementadas y verificadas/Total de actividades de alto riesgo implementadas y verificadas *100	Porcentaje	Guadalupe-Ejecutivo-Quincenal-Triestral	2020 (100)	0.0%	0.0%	0.0%	100.0%	612	61.2%	Verde	
Actividad 1.7	Realización de eventos educativos en Protección Civil	Porcentaje de eventos educativos realizados	Mide la proporción de eventos educativos realizados en relación al total de eventos educativos realizados	Número de eventos educativos realizados/Total de eventos educativos realizados *100	Porcentaje	Guadalupe-Ejecutivo-Quincenal-Triestral	2020 (100)					100.0%		Sin avances programados	

Handwritten signature/initials

Handwritten signature/initials

Nivel	Objetivo (Resumen Normativo)	INDICADORES					Unidad base	Metros cuadrados					AVANCE SCOLARIZADO		SEMFORO Ejecución Lograda del 2019 Ejecución Programada del 2019-2020 Ejecución Compromiso del 2019-2020
		Nombre del indicador	Definición del indicador	Efecto de calidad	Unidad de medida	Tipo (Alcance/Carácter de medición/ Frecuencia de medición)		Metros cuadr. 2019					Alcance		
								2019	1er Trim.	2do Trim.	3er Trim.	4to Trim.	Alcance	Realizado	
Actividad 1.4	Avance de la cultura de Protección Civil	Porcentaje de eventos realizados de promoción de la cultura de Protección Civil	Mide la promoción de eventos realizados de promoción de la cultura de protección civil con relación al total de eventos de promoción de la cultura de protección civil programados	Número de eventos realizados de promoción de la cultura de protección civil/total de eventos de promoción de la cultura de protección civil programados*100	Porcentaje	Sección Ejecución Ejecución Ejecución	100%	25.0%	30.0%	75.0%	100.0%	170	155.0%	Bajo	
Actividad 1.2	Integración de Brigadas Comunitarias de Protección de Bomberos	Porcentaje de Brigadas Comunitarias de Protección de Bomberos integradas	Mide la integración de brigadas integradas e incorporadas con relación al total de brigadas programadas para su integración y capacitación	Número de brigadas integradas e incorporadas/total de brigadas programadas para su integración y capacitación*100	Porcentaje	Sección Ejecución Ejecución Ejecución	100%	25.0%	30.0%	75.0%	100.0%	8	8.0%	Bajo	
Actividad 1.4	Implementación de un sistema de alertamiento sismico en el Estado	Porcentaje de difusión del sistema de alertamiento sismico	Mide la cobertura de alertas sismicas instaladas con respecto al total de alertas sismicas programadas para su instalación	Número de alertas sismicas instaladas/total de alertas sismicas programadas para su instalación*100	Porcentaje	Sección Ejecución Ejecución Ejecución	100%	25.0%	30.0%	75.0%	100.0%	8	8.0%	Bajo	
Actividad 1.2	Capacitación a sectores públicos y social en materia de protección civil	Porcentaje de capacitaciones impartidas a personal de sectores públicos y social en materia de Protección Civil	Mide la impartición de capacitaciones impartidas en materia de protección civil a personal de los sectores públicos y social en relación al total de capacitaciones programadas en materia de protección civil a personal de los sectores públicos y social	Número de capacitaciones impartidas en materia de protección civil a personal de los sectores públicos y social/total de capacitaciones programadas en materia de protección civil a personal de los sectores públicos y social*100	Porcentaje	Sección Ejecución Ejecución Ejecución	100%	21.0%	30.0%	75.0%	100.0%	61	120.0%	Bajo	
Actividad 1.2	Continuación en materia de Protección Civil con municipios	Porcentaje de talleres de coordinación en materia de Protección Civil realizados con municipios	Mide la cobertura de actividades de coordinación de actividades en materia de protección civil	Número de municipios con talleres de coordinación en materia de protección civil/total de municipios con talleres de coordinación en materia de protección civil*100	Porcentaje	Sección Ejecución Ejecución Ejecución	100%	10			100.0%			En avance programado	
Actividad 1.1	Anexión en la elaboración del plan de riesgo en cada uno de los municipios	Porcentaje de municipios anexados en la elaboración del plan de riesgo	Mide la promoción de municipios anexados en la elaboración del plan de riesgo en relación al total de municipios que solicitar anexión sobre el plan de riesgo	Número de municipios anexados en la elaboración del plan de riesgo/total de municipios que solicitar anexión sobre el plan de riesgo*100	Porcentaje	Sección Ejecución Ejecución Ejecución	100%				100.0%			En avance programado	
Componente 1	Atención de emergencias por la activación de protocolos participativos	Porcentaje de emergencias atendidas por protocolos participativos	Mide la cobertura de emergencias atendidas por protocolos participativos con relación al total de emergencias presentadas por protocolos participativos	Número de emergencias atendidas por protocolos participativos/total de emergencias presentadas por protocolos participativos*100	Porcentaje	Sección Ejecución Ejecución Ejecución	100%	100.0%	100.0%	100.0%	100.0%	3,492	320.0%	Verde	
Actividad 1.4	Atención de incendios en edificios de edificios públicos, edificios sanitarios y edificios de servicios	Porcentaje de incendios en edificios atendidos	Mide la cobertura de incendios en edificios atendidos con relación al total de incendios en edificios presentados	Número de incendios en edificios atendidos/total de incendios en edificios presentados*100	Porcentaje	Sección Ejecución Ejecución Ejecución	100%	100.0%	100.0%	100.0%	100.0%	96	100.0%	Verde	
Actividad 1.2	Atención de incendios forestales	Porcentaje de incendios forestales atendidos	Mide la cobertura de incendios forestales atendidos con relación al total de incendios forestales presentados	Número de incendios forestales atendidos/total de incendios forestales presentados*100	Porcentaje	Sección Ejecución Ejecución Ejecución	100%	100.0%	100.0%	100.0%	100.0%	122	100.0%	Verde	
Actividad 1.2	Atención de inundaciones	Porcentaje de inundaciones atendidas	Mide la cobertura de inundaciones atendidas con relación al total de inundaciones presentadas	Número de inundaciones atendidas/total de inundaciones presentadas*100	Porcentaje	Sección Ejecución Ejecución Ejecución	100%	100.0%	100.0%	100.0%	100.0%	580	100.0%	Verde	
Actividad 1.1	Funcionamiento de alto nivel otorgado a personal de áreas de emergencia	Porcentaje de capacitaciones de alto nivel otorgadas a personal de áreas de emergencia	Mide la impartición de capacitaciones de alto nivel otorgadas a personal de áreas de emergencia con relación al total de capacitaciones de alto nivel a personal de áreas de emergencia programadas	Número de capacitaciones de alto nivel otorgadas a personal de áreas de emergencia/total de capacitaciones de alto nivel a personal de áreas de emergencia programadas*100	Porcentaje	Sección Ejecución Ejecución Ejecución	100%	25.0%	30.0%	75.0%	100.0%	4	31.0%	Bajo	
FINANCIAMIENTO (Millones de pesos)															
COMPONENTE (a) PRESUPUESTO															
Gasto corriente y social															
Modalidad del presupuesto	Ingreso Propio	Total	Federal	Total		Ingreso Propio	Total	Federal	Gasto total	Porcentaje					
PRESUPUESTO AUTOREFINANCIADO	2,779.33	5,121.88		26,882.39					-	0.0%					
PRESUPUESTO MECANIZADO	8,138.02	8,121.88		38,818.45		7,817.23	8,121.88		16,448.4	98.0%					
Inversión															
Modalidad del presupuesto	Ingreso Propio	Total	Banco de		Otros Prog. Fed.	Total	Ingreso Propio	Total	Banco de		Otros Prog. Fed.	Gasto total	Porcentaje		
			Fondo:	Cuenta					Fondo:	Cuenta					
PRESUPUESTO AUTOREFINANCIADO		13,039.07		0.00		13,000.00						-	0.0%		
PRESUPUESTO MECANIZADO		34,900.00				14,088.00		1,360.00				1,360.00	18.0%		
Gasto autorizado total (Gasto corriente e inversión)															
35,018.29															
Gasto ejecutado total (Gasto corriente e inversión)															
18,448.40															

[Handwritten signature]

[Handwritten mark]

Nivel	Objetivo (Recurso Humano)	INDICADORES					Unidad Medida	Meses anual 2023					AVANCE ACUMULADO		SEÑALES Índice Cumplimiento del 2023-2024 Ámbito Cumplimiento del 2023-2024 Índice Cumplimiento ante el 2024
		Nombre del indicador	Definición del indicador	Método de cálculo	Unidad de medida	Tipo: Crecimiento Escala de medición: Presencia de eventos		Al periodo					Absoluta	Relativa	
								2023	Jan Tram.	Feb Tram.	Mar Tram.	Abr Tram.			
Justificación de la diferencia de avances realizados con respecto a los metas programadas, cuando no se cumplió la meta o cuando se superó considerablemente															
Actividad 1.11.- Se realizaron las visitas de inspección y análisis en las salas de control de los sistemas de alarma de incendios de un total de 37, por lo que se logró un avance del 4,2 80% respecto al 100% esperado para el tercer trimestre del presente año.															
Actividad 1.8.- De las empresas registradas en plataforma electrónica, se han estado realizando las inspecciones de forma constante, lo que ha permitido un avance mayor.															
Actividad 1.6.- Incremento por embargos debido a baja de COVID-19 además de las actividades de la semana estatal de protección civil que se ejecutó, para el presente periodo, no siendo mencionado que en el segundo reporte se registra una cantidad de 09 debido a un error de dedo debidamente.															
Actividad 1.5.- No hay actividad registrada como antes.															
Actividad 1.4.- Se realizó a cambio de proyectos de la Secretaría de Hacienda por parte de subvención de su parte.															
Actividad 1.3.- Incremento por subvención por el presente periodo de manera presencial debido a baja de COVID-19.															
Actividad 2.1.- El área de Emergencias solo tiene como su actividad debido a la demanda de actividades.															

 Jonathán Salazar
 Director de Administración y Finanzas

 Víctor Manuel Mercado Salas
 Titular de la Coordinación Ejecutiva de Protección Civil Ministerial