

De conformidad con los **Lineamientos mínimos relativos al diseño e integración del registro en los Libros Diario, Mayor e Inventarios y Balances (Registro Electrónico)**, emitidos por el órgano de coordinación para la armonización de la contabilidad gubernamental, el Consejo Nacional de Armonización Contable (CONAC), el cual tiene por objeto la emisión de las normas contables y lineamientos para la generación de información financiera que aplicarán los entes públicos, previamente formuladas y propuestas por el Secretario Técnico, se emite el presente Libro de Inventarios y Balances.

El artículo 35 de la Ley General de Contabilidad Gubernamental, establece que los entes públicos deberán mantener un registro histórico detallado y en tiempo real de las operaciones realizadas como resultado de su gestión financiera, en los libros Diario, Mayor, e Inventarios y Balances (Libros Principales de Contabilidad (Registro Electrónico)).

El Sistema de Contabilidad Gubernamental, de acuerdo al artículo 18 de la Ley General de Contabilidad Gubernamental, estará conformado por ***el conjunto de registros, procedimientos, criterios e informes, estructurados sobre la base de principios técnicos comunes destinados a captar, valorar, registrar, clasificar, informar e interpretar, las transacciones, transformaciones y eventos que, derivados de la actividad económica, modifican la situación patrimonial del ente público y de las Finanzas Públicas.***

Los entes públicos estarán obligados a conservar y poner a disposición de las autoridades competentes los documentos comprobatorios y justificativos, así como los Libros Principales de Contabilidad (Registro Electrónico).

Los estados financieros y la información emanada de la contabilidad deberán sujetarse a criterios de utilidad, confiabilidad, relevancia, comprensibilidad y de comparación, así como a otros atributos asociados a cada uno de ellos, como oportunidad, veracidad, representatividad, objetividad, suficiencia, posibilidad de predicción e importancia relativa, con el fin de alcanzar la modernización y armonización que la Ley de Contabilidad determina.

Los **Lineamientos mínimos relativos al diseño e integración del registro en los Libros Diario, Mayor e Inventarios y Balances (Registro Electrónico)**, establecen;

LIBRO DE BALANCES

En este libro incluirán los estados del ente público en apego al Manual de Contabilidad Gubernamental, en su capítulo VII Normas y Metodología para la Emisión de Información Financiera y Estructura de los Estados Financieros Básicos del Ente Público y Características de sus Notas, emitido por el CONAC.

Los estados y la información financiera que forme parte del libro de balances, será por cada uno de los ejercicios con cifras del período y al cierre del mismo, según corresponda.

El Manual de Contabilidad Gubernamental, en el Capítulo VII, de los Estados e Informes Contables, Presupuestarios, Programáticos y de los Indicadores de Postura Fiscal señala como estados financieros:

II. ESTADOS E INFORMACIÓN CONTABLE

Los entes públicos deberán generar y presentar periódicamente y en la cuenta pública los siguientes estados e información contable:

- A) Estado de Situación Financiera;
- B) Estado de Actividades;
- C) Estado de Variación en la Hacienda Pública;

- D) Estado de Cambios en la Situación Financiera;
- E) Estado de Flujos de Efectivo;
- F) Estado Analítico del Activo;
- G) Estado Analítico de la Deuda y Otros Pasivos,
- H) Informe sobre Pasivos Contingentes, y
- I) Notas a los Estados Financieros.

Por otra parte, Ley General de Contabilidad Gubernamental señala:

Artículo 46.- En lo relativo a la Federación, los sistemas contables de los poderes Ejecutivo, Legislativo y Judicial, las entidades de la Administración Pública Paraestatal y los órganos autónomos, permitirán en la medida que corresponda, la generación periódica de los estados y la información financiera que a continuación se señala:

I. Información contable, con la desagregación siguiente:

- a) Estado de actividades;
- b) Estado de situación financiera;
- c) Estado de variación en la hacienda pública;
- d) Estado de cambios en la situación financiera;
- e) Estado de flujos de efectivo;
- f) Informes sobre pasivos contingentes;
- g) Notas a los estados financieros;
- h) Estado analítico del activo, e
- i) Estado analítico de la deuda y otros pasivos, del cual se derivarán las clasificaciones siguientes:
 - 1. Corto y largo plazo, así como por su origen en interna y externa;
 - 2. Fuentes de financiamiento;
 - 3. Por moneda de contratación, y
 - 4. Por país acreedor;

II. Información presupuestaria, con la desagregación siguiente:

- a) Estado analítico de ingresos, del que se derivará la presentación en clasificación económica por fuente de financiamiento y concepto, incluyendo los ingresos excedentes generados;
- b) Estado analítico del ejercicio del presupuesto de egresos del que se derivarán las clasificaciones siguientes:
 - 1. **Administrativa;**
 - 2. **Económica;**
 - 3. **Por objeto del gasto, y**
 - 4. **Funcional.**

El estado analítico del ejercicio del presupuesto de egresos deberá identificar los montos y adecuaciones presupuestarias y subejercicios por ramo y programa;

- c) Endeudamiento neto, financiamiento menos amortización, del que derivará la clasificación por su origen en interno y externo;
- d) Intereses de la deuda, y
- e) Un flujo de fondos que resuma todas las operaciones;

III. Información programática, con la desagregación siguiente:

- a) Gasto por categoría programática;

- b) Programas y proyectos de inversión, y
- c) Indicadores de resultados, y

IV. La información complementaria para generar las cuentas nacionales y atender otros requerimientos provenientes de organismos internacionales de los que México es miembro.

Los estados analíticos sobre deuda pública y otros pasivos, y el de patrimonio deberán considerar por concepto el saldo inicial del ejercicio, las entradas y salidas por transacciones, otros flujos económicos y el saldo final del ejercicio.

En relación con los inventarios de bienes muebles, los **Lineamientos mínimos relativos al diseño e integración del registro en los Libros Diario, Mayor e Inventarios y Balances (Registro Electrónico)**, establecen:

LIBRO DE INVENTARIOS DE BIENES MUEBLES E INMUEBLES

En este libro registrarán la relación o lista de bienes muebles e inmuebles comprendidas en el activo por subcuenta, la cual debe mostrar la descripción de los mismos, códigos de identificación y sus montos por grupos y clasificaciones específicas.

Se deberá llevar un analítico auxiliar de este libro al mayor nivel de desagregación, del catálogo de bienes armonizados con el Clasificador por Objeto de Gasto en su capítulo 5000 y la Lista de Cuentas a quinto nivel.

Incluye como mínimo:

1. Datos generales del ente público: el encabezado de este libro deberá contener, el nombre del ente público, logotipo (si existiera), período, número de páginas, hora y fecha de emisión.
2. Número de inventario: código de identificación.
3. Descripción: breve explicación del bien y sus características.
4. Cantidad: número de unidades en existencia (esta columna se utilizará en el auxiliar de la subcuenta correspondiente).
5. Unidad de Medida: cantidad que se toma como medida o término de comparación (esta columna se utilizará en el auxiliar de la subcuenta correspondiente).
6. Costo unitario: valor por bien (x'xxx,xxx.xx) (esta columna se utilizará en el auxiliar de la subcuenta correspondiente).
7. Monto: cantidad en pesos y centavos (x'xxx,xxx.xx).

Por lo que, de conformidad con la normativa invocada se crea el presente Libro de Inventarios y Balances.



EJERCICIO FISCAL 2019
Cifras al 31 de diciembre de
2019

BALANCE



MORELOS
2018 - 2024

COORDINACIÓN ESTATAL DE PROTECCIÓN CIVIL MORELOS

LIBRO DE INVENTARIOS Y BALANCES



PROTECCIÓN CIVIL
MORELOS



COORDINACIÓN ESTATAL DE PROTECCIÓN CIVIL MORELOS
Estado de Situación Financiera
Al 31 de diciembre de 2018 y al 31 de diciembre de 2019
(Pesos)



CONCEPTO	2019	2018	CONCEPTO	2019	2018
ACTIVO			PASIVO		
Activo Circulante			Activo Circulante		
Efectivo y Efectivos	154,181		Cuentas por Pagar a Corto Plazo	60,328	
Percepciones a favor de la Entidad y Gastos Anticipados	6,071,310		Deudas por pagar a largo plazo		
Deudas a favor de la Entidad			Deudas a favor de la Entidad Pública - Largo Plazo		
Impuestos			Títulos y Valores de Corto Plazo		
Reservas			Deudas por pagar a largo plazo		
Diferencia por ajustes de los activos circulantes			Préstamos y Letras de Crédito		
Otros Activos Circulantes	1,000		Préstamos a largo plazo		
			Otros Pasivos a corto plazo		
Total de Activos Circulantes	73,314,384		Total de Pasivos Circulantes	60,328	
Activo No Circulante			Activo No Circulante		
Reservas por pagar a largo plazo			Cuentas por pagar a largo plazo		
Deudas a favor de la Entidad Pública a Largo Plazo			Deudas por pagar a largo plazo		
Reservas Inmobiliarias, Inmuebles y Construcciones en Proceso			Deudas por pagar a largo plazo		
Reservas Varias	235,932		Reservas y Letras de Crédito en garantía por el Adelantamiento a Largo Plazo		
Activo Intangible	10,501		Reservas a largo plazo		
Depositos, Depósitos y Acreditaciones de Entidad	140,000				
Activo Intangible			Total de Pasivos No Circulantes		
Eligibilidad por el patrimonio de los activos no circulantes					
Otros Activos no Circulantes			Total del Pasivo	60,328	
			HACIENDA PÚBLICA / PATRIMONIO		
Total de Activos No Circulantes	20,448,898		Hacienda Pública / Patrimonio Financiero	10,822,828	
Total del Activo	33,815,273		Aportaciones		
			Donaciones de Capital	10,722,828	
			Actualización de la Hacienda Pública / Patrimonio		
			Hacienda Pública / Patrimonio Operativo	22,781,380	
			Reserva de Ejercicio (Reserva de Desembolso)	12,220,186	
			Reserva de Ejercicio Anterior		
			Reserva		
			Reserva		
			Reserva de Ejercicio de Ejercicio Anterior		
			Exceso de Inversión en la Administración de la Hacienda Pública / Patrimonio		
			Reserva por Percepciones Anticipadas		
			Reserva por Transferencias de Recursos Monetarios		
			Total Hacienda Pública / Patrimonio	33,123,345	
			Total del Pasivo y Hacienda Pública / Patrimonio	33,815,273	

Bajo la responsabilidad de la Entidad, los Estados Financieros y en relación con el mismo, el responsable de la información es el titular de la coordinación y el titular de la administración y finanzas.

JUAN PABLO GARCÍA MARTÍNEZ
SUBDIRIGENTE GENERAL DE ADMINISTRACIÓN Y FINANZAS
DE LA COORDINACIÓN ESTATAL DE PROTECCIÓN CIVIL MORELOS

PABLO GARCÍA MARTÍNEZ
TITULAR DE LA COORDINACIÓN ESTATAL DE PROTECCIÓN CIVIL MORELOS

COORDINACIÓN ESTATAL DE PROTECCIÓN CIVIL MORELOS

LIBRO DE INVENTARIOS Y BALANES

COORDINACIÓN ESTATAL DE PROTECCIÓN CIVIL MORELOS
Estado de Cuentas en la Situación Financiera
Del 1 de enero al 31 de diciembre de 2018 y del 1 de enero al 31 de diciembre de 2019
(Pesos)

ACTIVO	Origen	Aplicación	Concepto	2018	2019
ACTIVO	284,935	34,106,209	PASIVO	692,028	-
Activo Circulante	-	12,564,204	Activo Circulante	692,028	-
Electricidad y Equivalencias	-	1,561,001	Cuentas por Pagar a Corto Plazo	692,028	-
Intereses a Recibir Electricidad y Equivalencias	-	9,914,363	Deudores por Pagar a Corto Plazo	-	-
Reservas a Recibir Seguro Services	-	-	Porción a Corto Plazo de la Deuda Pública a Largo Plazo	-	-
Inventarios	-	-	Títulos y Valores a Corto Plazo	-	-
Almacenes	-	-	Préstamos Recibidos a Corto Plazo	-	-
Retención por Seguro de Responsabilidad de Activos Circulantes	-	-	Fidei. y Bienes de Terceiros en Garantía y/o Acom. a C. P.	-	-
Otros Activos Circulantes	-	2,000	Provisiones a Corto Plazo	-	-
Activo No Circulante	284,935	20,389,624	Otros Pasivos a Corto Plazo	-	-
Inversiones a Largo Plazo	-	-	Activo No Circulante	-	-
Deudas a Recibir Electricidad y Equivalencias a Largo Plazo	-	-	Cuentas por Pagar a Largo Plazo	-	-
Bienes Inmuebles, Infraestructura y Otros en Terreno	-	20,074,230	Deudores por Pagar a Largo Plazo	-	-
Bienes Muebles	-	-	Deuda Pública a Largo Plazo	-	-
Activos Intangibles	-	10,591	Préstamos Recibidos a Largo Plazo	-	-
Depreciación, Deterioro y Ajuste Acumulada de Bienes	284,935	-	Fidei. y Bienes de Terceiros en Garantía y/o Acom. a C. P.	-	-
Activos Diferidos	-	-	Préstamos a Largo Plazo	-	-
Lit. por Pérdida o Rescates de Activos no Circulantes	-	-		-	-
Otros Activos no Circulantes	-	-		-	-
			HACIENDA PÚBLICA / PATRIMONIO	33,123,245	-
			Hacienda Pública / Patrimonio Contributivo	10,912,456	-
			Apoyos	-	-
			Donaciones de Capital	10,912,456	-
			Actualización de la Hacienda Pública / Patrimonio	-	-
			Hacienda Pública / Patrimonio General	22,210,289	-
			Resultados del Ejercicio (Abono / Traspaso)	22,210,289	-
			Resultados de Ejercicios Anteriores	-	-
			Reservas	-	-
			Resultados de Ejercicios Anteriores	-	-
			Exceso e Insuficiencia de la Aportación de la Aportación	-	-
			Pública / Patrimonio	-	-
			Resultado por Transferencias	-	-
			Resultado por Transferencias de Activos no Monetarios	-	-

Seje. autizada de claridad de los Estados Financieros y de haberse reunido de este documento respaldado de la misma.

 JUAN CARLOS...
 DIRECTOR DE VINCULACIÓN Y EFECTUACIÓN DEL DEPARTAMENTO
 LA DELEGACIÓN DE ADMINISTRACIÓN Y FINANZAS

 DIRECTOR DE LA COORDINACIÓN ESTATAL DE PROTECCIÓN CIVIL MORELOS



MORELOS
2018 - 2024

COORDINACIÓN ESTATAL DE PROTECCIÓN CIVIL MORELOS

LIBRO DE INVENTARIOS Y BALANCES



PROTECCIÓN CIVIL
MORELOS

COORDINACIÓN ESTATAL DE PROTECCIÓN CIVIL MORELOS					
Estado Análisis del Activo					
Del 1 de enero al 31 de diciembre de 2019					
(Pesos)					
Concepto	Saldo Inicial	Cargos del Período	Abonos del Período	Saldo Final:	Variación del Período
	1	2	3	4 = (1 + 2 - 3)	(4 - 1)
ACTIVO	-	80,432,262	46,676,989	33,815,273	33,815,273
Activo Circulante	-	59,906,438	46,352,054	13,514,384	13,914,584
Efectivo y Equivalentes	-	22,659,191	59,118,190	3,541,001	3,541,001
Derechos a Recibir Efectivo o Equivalentes	-	37,246,244	27,273,064	9,971,389	9,371,389
Derechos a Recibir Bienes o Servicios	-	-	-	-	-
Inventarios	-	-	-	-	-
Almacenes	-	-	-	-	-
Perdidas por Pérdida o Detenciones de Activos Circulantes	-	-	-	-	-
Otros Activos Circulantes	-	2,003	-	2,003	1,003
Activo No Circulante	-	20,525,824	284,935	20,300,889	20,300,889
Inversiones Financieras a Largo Plazo	-	-	-	-	-
Derechos a Recibir Efectivo o Equivalentes a Largo Plazo	-	-	-	-	-
Bienes Inmuebles, Infraestructura y Constr. en Proceso	-	-	-	-	-
Bienes Muebles	-	20,525,243	-	20,525,243	20,525,233
Activos Intangibles	-	10,531	-	10,531	10,591
Depreciación, Deterioro y Amort. Acumulada de Bienes	-	-	284,935	(284,935)	(284,935)
Activos Ofendidos	-	-	-	-	-
Det. por Pérdida o Detenciones de Activos no Circulantes	-	-	-	-	-
Otros Activos no Circulantes	-	-	-	-	-

Bajo protesta de decir verdad declaro que los Estados Financieros que anexa son exactamente correctos y responsabilidad del emisor.

REVISÓ

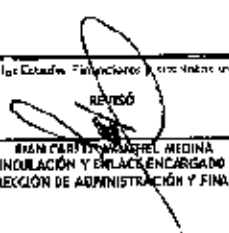

JUAN CARLOS MANUEL MEDINA
SUBDIRECTOR DE VINCULACIÓN Y ENLACE ENCARGADO DEL DESPACHO DE
LA DIRECCIÓN DE ADMINISTRACIÓN Y FINANZAS

AUTORIZÓ



PEDRO ENRÍQUEZ CABALLERO GALLARDO
TITULAR DE LA COORDINACIÓN ESTATAL DE PROTECCIÓN
CIVIL MORELOS



MORELOS
2018 - 2024

COORDINACIÓN ESTATAL DE PROTECCIÓN CIVIL MORELOS

LIBRO DE INVENTARIOS Y BALANCES



PROTECCIÓN CIVIL
MORELOS



COORDINACIÓN ESTATAL DE PROTECCIÓN CIVIL MORELOS

Estado Analítico de la Deuda y Otros Pasivos
Del 1 de enero al 31 de diciembre de 2019
(Pesos)



Denominación de las Deudas	Moneda de Contratación	Institución o País Acreedor	Saldo Inicial del Periodo	Saldo Final del Periodo
DEUDA PÚBLICA				
Corto Plazo				
Deuda Interna:	Pesos			
Instituciones de Crédito:				
Títulos y Valores				
Arrendamientos Financieros				
Deuda Externa:	Pesos			
Organismos Financieros Internacionales:				
Deuda Bilateral:				
Títulos y Valores				
Arrendamientos Financieros				
Subtotal a Corto Plazo				
Largo Plazo				
Deuda Interna:	Pesos			
Instituciones de Crédito:				
Títulos y Valores				
Arrendamientos Financieros				
Deuda Externa:	Pesos			
Organismos Financieros Internacionales:				
Deuda Bilateral:				
Títulos y Valores				
Arrendamientos Financieros				
Subtotal a Largo Plazo				
Otros Pasivos				692,028
Total Deuda y Otros Pasivos				692,028

Bajo protesta de decir verdad declaramos que los Estados Financieros y sus Notas son razonablemente correctos y responsabilidad del emisor.

REVISÓ

JUAN CARLOS MONTEAL MEDINA

SUBDIRECTOR DE VINCULACIÓN Y ENLACE ENCARGADO DEL DESPACHO DE
LA DIRECCIÓN DE ADMINISTRACIÓN Y FINANZAS

AUTORIZÓ

PEDRO ENRIQUE ELENANT GALLARDO

TITULAR DE LA COORDINACIÓN ESTATAL DE PROTECCIÓN
CIVIL MORELOS



MORELOS
2018 - 2024

COORDINACIÓN ESTATAL DE PROTECCIÓN CIVIL MORELOS

LIBRO DE INVENTARIOS Y BALANCES



PROTECCIÓN CIVIL
MORELOS



COORDINACIÓN ESTATAL DE PROTECCIÓN CIVIL MORELOS
Informe Anual de Ejecución en el ejercicio de Financiamiento 10F
del 1 de enero al 31 de diciembre de 2017
(Pasa)



Denominación de las Obligaciones Diferentes de Prerrogativas	Tercera del Cuadrante	Fecha de inicio de ejecución del proyecto	Presupuesto	Resultado de la ejecución	Porcentaje	Monto promedio mensual del pago a la Administración	Monto promedio mensual del pago de la contratación de servicios al costo de ejecución	Monto pagado de la inversión el 31 de diciembre de 2017	Monto pagado de la inversión actualizado al 31 de diciembre de 2017	Saldo pendiente por pagar al 31 de diciembre de 2017
Asociaciones Público Privadas (APP's)										
APP 1										
APP 2										
APP 3										
APP 4										
Otros Instrumentos										
Otro Instrumento 1										
Otro Instrumento 2										
Otro Instrumento 3										
Otro Instrumento 4										
Total de Obligaciones Diferentes de Prerrogativas										

NO APLICA

Bajo protesta de decir verdad declaro que los Estados Financieros y los Balances correspondientes son correctos y completos.

 JUNICAR GUERRA GARCÍA
 SUBDIRECCIÓN DE MOVILIDAD Y FINANZAS PÚBLICAS COMPROMISO
 AL DESARROLLO DE ADMINISTRACIÓN Y FINANZAS

 PEDRO ENRIQUE GARCÍA LÓPEZ
 JEFE DE LA COORDINACIÓN ESTATAL DE PROTECCIÓN
 CIVIL MORELOS



MORELOS
2018 - 2024

COORDINACIÓN ESTATAL DE PROTECCIÓN CIVIL MORELOS

LIBRO DE INVENTARIOS Y BALANCES



PROTECCIÓN CIVIL
MORELOS

COORDINACIÓN ESTATAL DE PROTECCIÓN CIVIL MORELOS
Estado de Variación en la Hacienda Pública
Del 1 de enero al 31 de diciembre de 2019
(Miles)

Concepto	Hacienda Pública / Patrimonio Contributivo	Hacienda Pública / Patrimonio Contributivo de Ejercicios Anteriores	Hacienda Pública / Patrimonio Contributivo del Ejercicio	Exceso o insuficiencia en la Actualización de la Hacienda Pública	Total
Hacienda Pública / Patrimonio Contributivo Meta de 2019:					
Adquisiciones	-	-	-	-	-
Dotaciones de Capital	-	-	-	-	-
Activaciones de la Hacienda Pública / Patrimonio	-	-	-	-	-
Hacienda Pública / Patrimonio Operado Meta de 2019					
Resultados del Ejercicio Actual y Derivados / Resultados de Ejercicios Anteriores	-	-	-	-	-
Reservas	-	-	-	-	-
Reservaciones de Reservas de Ejercicios Anteriores	-	-	-	-	-
Exceso o Insuficiencia en la Actualización de la Hacienda Pública / Patrimonio Meta de 2019					
Resultado por Pérdida / Ganancia	-	-	-	-	-
Resultado por Formación de Activos no Monetarios	-	-	-	-	-
Hacienda Pública / Patrimonio Meta Final de 2019					
Cambios en la Hacienda Pública / Patrimonio Contributivo Meta de 2019:	10,912,856	-	-	-	10,912,856
Adquisiciones	-	-	-	-	-
Dotaciones de Capital	10,912,856	-	-	-	10,912,856
Activaciones de la Hacienda Pública / Patrimonio	-	-	-	-	-
Variaciones de la Hacienda Pública / Patrimonio Operado Meta de 2019			22,210,389	-	22,210,389
Resultados del Ejercicio Actual y Derivados / Resultados de Ejercicios Anteriores	-	-	22,210,389	-	22,210,389
Reservas	-	-	-	-	-
Reservaciones de Reservas de Ejercicios Anteriores	-	-	-	-	-
Cambios en el Exceso o Insuficiencia en la Actualización de la Hacienda Pública / Patrimonio Meta de 2019					
Resultado por Pérdida / Ganancia	-	-	-	-	-
Resultado por Formación de Activos no Monetarios	-	-	-	-	-
Hacienda Pública / Patrimonio Meta Final de 2019	10,912,856	-	22,210,389	-	33,123,245

Este estado de variación de la Hacienda Pública y Patrimonio Contributivo es el resultado de los datos que se reportan en los estados financieros y de los datos de los ejercicios anteriores.

JUAN CARLOS MUÑOZ PÉREZ MEDINA
SUBDIRECTOR DE VINCULACIÓN Y ENLACE CON EL SECTOR DEL SECTOR DE LA DIRECCIÓN DE ADMINISTRACIÓN Y FINANZAS

FERNANDO GONZÁLEZ GALINDO
TITULAR DE LA COORDINACIÓN ESTATAL DE PROTECCIÓN CIVIL MORELOS



MORELOS
2018 - 2024

COORDINACIÓN ESTATAL DE PROTECCIÓN CIVIL MORELOS

LIBRO DE INVENTARIOS Y BALANCES



PROTECCIÓN CIVIL
MORELOS



COORDINACIÓN ESTATAL DE PROTECCIÓN CIVIL MORELOS
Estado de Morelos
Del 1 de enero al 31 de diciembre de 2019 y del 1 de enero al 31 de diciembre de 2018
(Pesos)



Concepto	2019	2018	Concepto	2019	2018
Flujo de Efectivo de las Actividades de Operación			Flujo de Efectivo de las Actividades de Inversión		
Origen	36,940,369		Origen		
Impuestos			Bonos Inmuebles, Infraestructura y Construcciones en Proceso		
Cuentas y Aportaciones de Seguridad Social			Bonos Muebles		
Contribuciones de Ingresos			Otros Equivalentes de Inversión		
Derechos			Aplicación	14,459,290	
Productos			Bonos Inmuebles, Infraestructura y Construcciones en Proceso		
Antevertimientos			Bonos Muebles	9,462,377	
Ingresos por Venta de Bienes y Prestación de Servicios			Otros Equivalentes de Inversión	9,479,014	
Participaciones, aportaciones, transferencias, recursos otorgados de la Federación Fiscal y Fondo Federal de Apoyo a los Estados			Flujo Neto de Efectivo por Actividades de Inversión	113,669,751	
Transferencias, Aportaciones, Subsidios y Subvenciones a Personal y Jubilaciones	36,694,100		Flujo de Efectivo de las Actividades de Financiamiento		
Derechos de Operación	24,760		Origen		
Aplicación	14,730,471		Disminución de Efectivo		
Servicios Personales	6,483,300		Interés		
Material y Suministros	3,470,509		Excedo		
Servicios Generales	1,565,536		Otros Gastos de Financiamiento		
Traslado, Recurso y Abastecimiento Sector Público			Aplicación		
Transferencias al resto del Sector Público			Salidas de la Cédula		
Subsidios y Subvenciones			MARTE		
Apoyo SOCIAL			Excedo		
Pensiones y Jubilaciones			Otros Aplicaciones de Financiamiento		
Traslado a Fideicomisos, Mandatos y Contratos Adjudicados			Flujo Neto de Efectivo por Actividades de Financiamiento		
Transferencias a Seguridad Social			Incremento/Disminución Neto en el Efectivo y Equivalentes al Efectivo	3,547,004	
Derechos			Efectivo y Equivalentes al Efectivo al Inicio del Ejercicio		
Transferencias al Exterior			Efectivo y Equivalentes al Efectivo al Final del Ejercicio	3,547,004	
Participaciones					
Aportaciones					
Contribuciones					
Desembolsos por Operación	10,4935				
Flujo Neto de Efectivo por Actividades de Operación	22,210,389				

Este programa de flujo de efectivo se elabora de acuerdo con las normas financieras y está sujeto a modificaciones técnicas y administrativas.

 JEFE DE LA DIRECCIÓN DE ADMINISTRACIÓN Y FINANZAS

 JEFE DE LA COORDINACIÓN ESTATAL DE PROTECCIÓN CIVIL MORELOS



MORELOS
2018 - 2024

COORDINACIÓN ESTATAL DE PROTECCIÓN
CIVIL MORELOS

LIBRO DE INVENTARIOS Y BALANCES



PROTECCIÓN CIVIL
MORELOS



PROTECCIÓN CIVIL
MORELOS

Notas a los Estados Financieros

CUENTA PÚBLICA
COORDINACIÓN ESTATAL DE PROTECCIÓN CIVIL MORELOS
ENERO - DICIEMBRE

2019



COORDINACIÓN ESTATAL DE PROTECCIÓN CIVIL MORELOS



NOTAS AL ESTADO DE SITUACIÓN FINANCIERA

NOTAS AL ESTADO DE SITUACIÓN FINANCIERA:

ACTIVO

EFFECTIVO Y EQUIVALENTES

- 1. Las fondos con afectación específica, el tipo y monto de las mismas se integra de la siguiente manera:
- Cuentas bancarias específicas, para el manejo y custodia de recursos federales:

**COORDINACIÓN ESTATAL DE PROTECCIÓN CIVIL MORELOS
RELACIÓN DE CUENTAS BANCARIAS PRODUCTIVAS ESPECÍFICAS
AL 31 DE DICIEMBRE DE 2019**

Clave	Fondo, Programa o Convenio	Datos de la Cuenta Bancaria	
		Institución Bancaria	Número de Cuenta

Al cierre del periodo no se cuentan con cuentas bancarias de recursos federales

- Cuentas bancarias generales sin saldos al final del periodo.

**COORDINACIÓN ESTATAL DE PROTECCIÓN CIVIL MORELOS
SALDOS AL 31 DE DICIEMBRE DE 2019**

BANCOS		
Cuenta Contable	Nombre de la Cuenta	Saldo
11130000000000	BANCOS / TESORERÍA	3,644,001.39
1117-01	BANCOS ESTATALES	3,644,001.39



COORDINACIÓN ESTATAL DE PROTECCIÓN CIVIL MORELOS

LIBRO DE INVENTARIOS Y BALANCES



COORDINACIÓN ESTATAL DE PROTECCIÓN CIVIL MORELOS



COORDINACIÓN ESTATAL DE PROTECCIÓN CIVIL MORELOS SALDOS AL 31 DE DICIEMBRE DE 2019 BANCOS

Cuenta Contable	Nombre de la Cuenta	Saldo
111201000000	104101001 MONTE FONDO CORRIENTE	19,550.00
111201000000	104101001 MONTE FONDOS DESTINADO	91.79
111201000000	104101012 MONTE CUENTAS PERSONALES	3,628,360.34
111201000000	104101021 MONTE FONDOS MUNICIPALES	857.16

Fondos con afectación específica:

- Este ente no maneja fondos de afectación específica.

Inversiones financieras:

- Este ente no maneja inversiones financieras.

DERECHOS A RECIBIR EFECTIVO Y EQUIVALENTES Y BIENES O SERVICIOS:

1. El Ente no cuenta en sus registros con contribuciones pendientes de cobro y/o por recibir de hasta cinco ejercicios anteriores, siempre que se tienen registros de montos sujetos a algún tipo de juicio con una antigüedad mayor a la señalada.

Relación de cuentas por cobrar:

Cuenta Contable	Fecha de Recibo	No. de Recibo	Descripción	Saldo al 31 de diciembre de 2019.
Al cierre del periodo no se cuentan con Derechos a Recibir				
TOTAL CUENTAS POR COBRAR				0.00

3. Antigüedad de todas cuentas por cobrar:

Análisis de cuentas por cobrar de manera agrupada por tipo y con una desagregación por su vencimiento en días a 90, 180, menor o igual a 365 y mayor a 365:



MORELOS
2018 - 2024

COORDINACIÓN ESTATAL DE PROTECCIÓN CIVIL MORELOS

LIBRO DE INVENTARIOS Y BALANCES



PROTECCIÓN CIVIL
MORELOS

Cuenta Contable	Nombre de la Cuenta	Mayor de 90 días	90 Días	180 Días	365 Días	Total
1120001000009	DERECHOS A RECIBIR EFECTIVO O EQUIVALENTES	9,971,380.40				9,971,380.40
1120001000009	CUENTAS POR COBRAR A CORTO PLAZO	4,925,839.34				4,925,839.34
1120010000001	RECURSOS ESTATALES	9,925,839.34				9,925,839.34
1120011000001	GOBIERNO DEL ESTADO DE MORELOS	9,925,839.34				9,925,839.34
1120011000001	SERVICIOS PERSONALES	2,078,762.34				2,078,762.34
1120011000002	DERECHOS PERISTATALES PER FISCAL	324,477.00				324,477.00
1120011000003	SERVICIOS GENERALES	7,522,600.00				7,522,600.00
1120011000009	RECURSOS ESTATALES	28,688.14				28,688.14
1120011000009	FUNCIÓNARIOS DE LA LEY	23,054.40				23,054.40
4120011000001	PELLO ENRIQUE CLEMENT GALLARDO	6,777.46				6,777.46
4120011000007	JUAN CARLOS MONTIEL MEDINA	16,277.34				16,277.34
4120012000009	VARIOS	7,633.34				7,633.34
4120012000001	MARIPETE	4,950.14				4,950.14
4120012000002	VICTOR MANUEL YELLADA ALVARO	81.20				81.20
1120010000009	INTROSCRIBIDOS A RECIBIR EFECTIVO O EQUIVALENTES	17,454.92				17,454.92
1120010000009	RECURSOS ESTATALES	17,454.92				17,454.92
1120011000009	RETENCIONES DE IMPUESTOS	19,093.67				19,093.67
1120011000009	IMPUESTO SOBRE LA RENTA	19,093.67				19,093.67
1120012000009	Subsidio	2,401.33				2,401.33
1120012000009	SUBSIDIO PARA EL EMPLEO	2,401.33				2,401.33



COORDINACIÓN ESTATAL DE PROTECCIÓN CIVIL MORELOS

LIBRO DE INVENTARIOS Y BALANCES



PROTECCIÓN CIVIL MORELOS

COORDINACIÓN ESTATAL DE PROTECCIÓN CIVIL MORELOS



Las cuentas del COBRAR registradas en el libro de derechos a recibir efectivo o equivalentes a largo plazo, corresponden a aquellas que se encuentran en proceso jurídico para su recuperación, situación que no se ha dado.

BIENES DISPONIBLES PARA SU TRANSFORMACIÓN O CONSUMO (INVENTARIOS)

4. La Coordinación Estatal de Protección Civil Morelos no realiza procesos de transformación y/o elaboración de bienes.

ALMACÉN

El Este, no cuenta con Almacén de materiales, sólo con un espacio en donde se resguarda lo que las unidades administrativas solicitan para su consumo inmediato.

5. Método de valuación del almacén

No se aplica método de valuación alguna al inventario de acuerdo a lo explicado en el punto anterior.

INVERSIONES FINANCIERAS

6. El Este no cuenta con Inversiones Financieras que se consideren fideicomisos.

7. No se cuenta con registro de saldos de Inversiones Financieras. No se realizan Inversiones.

BIENES MUEBLES, MUEBLES E INTANGIBLES

8. Se informa de manera agrupada por cuenta, los libros de Bienes Muebles.

COORDINACIÓN ESTATAL DE PROTECCIÓN CIVIL MORELOS
SALDOS AL 31 DE DICIEMBRE DE 2019

BIENES MUEBLES		
Cuenta Contable	Nombre de la Cuenta	Importe
1340000010000	BIENES MUEBLES	20,373,233.34
13410000010000	Mobiliario y equipo de oficina	2,279,380.78
13410010000000	Muebles de oficina y estantería	483,254.23
13410011000000	Muebles estatales	483,254.23
12410010000000	Muebles de oficina y estantería	483,254.23
12410010000000	Muebles, excepto de oficina y estantería	851,084.74
13410010000000	Muebles estatales	851,084.74
12410010000000	Muebles, excepto de oficina y estantería	483,254.74



MORELOS
2018 - 2024

COORDINACIÓN ESTATAL DE PROTECCIÓN CIVIL MORELOS

LIBRO DE INVENTARIOS Y BALANCES



PROTECCIÓN CIVIL
MORELOS



COORDINACIÓN ESTATAL DE PROTECCIÓN CIVIL MORELOS



COORDINACIÓN ESTATAL DE PROTECCIÓN CIVIL MORELOS

SALDOS AL 31 DE DICIEMBRE DE 2019

BIENES MUEBLES

Cuenta Contable	Nombre de la Cuenta	Importe
1241009000001	EQ DE COMPUTO Y DE TECNOLOGIAS DE LA INF	1,413,606.54
12410091000000	RECURSO ESTATAL	1,413,606.54
12410091000015	EQ DE COMPUTO Y DE TECNOLOGIAS DE LA INF	1,413,606.54
12410090000100	OTROS MOBILIARIOS Y EQUIPOS DE ADMINISTR	13,125.25
12410091000000	RECURSOS ESTATALES	13,125.25
12410091000019	OTROS MOBILIARIOS Y EQUIPOS DE ADMINISTR	13,125.25
12420090000000	MOBILIARIO Y EDUCACIONAL Y RECREATIVO	1,149,762.19
124200911000021	EQUIPOS Y REPARATOS MUNDICIVILES	48,942.10
12420093000000	CAMARAS FOTOGRAFICAS Y DE VIDEO	349,134.14
124200931000000	RECURSOS ESTATALES	349,134.14
124200931000057	CAMARAS FOTOGRAFICAS Y DE VIDEO	349,134.14
12420091000129	OTRO MOBILIARIO = EQUIPO EDUCACIONAL Y R	479,629.97
12440090000000	VEHICULOS Y EQUIPO DE TRANSPORTE	14,879,462.07
12440091000000	VEHICULOS Y EQUIPO TERRESTRE	14,879,462.07
124400911000000	RECURSOS ESTATALES	14,879,462.07
124400911000041	VEHICULOS Y EQUIPO TERRESTRE	14,879,462.07
12460090000000	MAQUINARIA, OTROS EQUIPOS Y HERRAMIENTAS	1,607,702.59
12460091000000	SISTEMAS DE AIRE ACONDICIONADO CALIFAC Y DE REF	92,762.59
124600911000000	RECURSOS ESTATALES	92,762.59
124600911000054	SISTEMAS DE AIRE ACONDICIONADO CALIFAC Y DE REF	92,762.59



MORELOS
2018 - 2024

COORDINACIÓN ESTATAL DE PROTECCIÓN CIVIL MORELOS

LIBRO DE INVENTARIOS Y BALANCES



PROTECCIÓN CIVIL
MORELOS



COORDINACIÓN ESTATAL DE PROTECCIÓN CIVIL MORELOS



COORDINACIÓN ESTATAL DE PROTECCIÓN CIVIL MORELOS

SALDOS AL 31 DE NOVIEMBRE DE 2019

BIENES MUEBLES

Cuenta Contable	Nombre de la Cuenta	Importe
1146001000000	EQUIPO DE COMUNICACION Y TELECOMUNICACION	495,647.92
1246001100000	RECURSOS ESTATALES	495,647.92
1246001100000	EQUIPO DE COMUNICACION Y TELECOMUNICACION	495,647.92
1246000000000	ELECCION ELECTRICIA APARATOS Y ACCES	125,705.36
1246001000000	RECURSOS ESTATALES	125,705.36
1246001000000	ELECCION ELECTRICIA APARATOS Y ACCES	125,705.36
1246007000000	HERRAMIENTAS Y MAQUINAS-HERRAMIENTA	1,103,750.09
1246002100000	RECURSOS ESTATALES	1,103,750.09
1246007000000	HERRAMIENTAS Y MAQUINAS-HERRAMIENTA	1,103,750.09
1246004000000	OTROS EQUIPOS	77,893.99
1246001100000	RECURSOS ESTATALES	77,893.99
1246001100000	OTROS EQUIPOS	77,893.99
1250000000000	ACTIVOS INTANGIBLES	40,590.80
1251000000000	SOFTWARE	40,590.80
1251000000000	SOFTWARE NOMINALE	10,390.40
1251001100000	RECURSOS ESTATALES	10,390.40
1251001100000	SOFTWARE 301	10,390.40
1246000000000	DEPRECIACION Y AMORTAMIENTO DE BIENES	(24,833.47)



MORELOS
2018 - 2024

COORDINACIÓN ESTATAL DE PROTECCIÓN CIVIL MORELOS

LIBRO DE INVENTARIOS Y BALANCES



PROTECCIÓN CIVIL
MORELOS



COORDINACIÓN ESTATAL DE PROTECCIÓN CIVIL MORELOS



El monto de la depreciación del ejercicio y la acumulada, tasas aplicadas:

COORDINACIÓN ESTATAL DE PROTECCIÓN CIVIL MORELOS

MONTO DE LA DEPRECIACIÓN ACUMULADA Y DEL EJERCICIO Y TASAS APLICADAS

AL 31 DE DICIEMBRE DE 2019

Cuenta Contable	Nombre de la Cuenta	Tasa de Depreciación Anual	Depreciación del Ejercicio 2019	Depreciación Acumulada AL 31 DE DICIEMBRE DE 2019
1043000000000	DEPRECIACIÓN ACUMULADA DE BIENES MUEBLES		284,935.47	284,935.47
1043000000000	BIENES ESTATALES		284,935.47	284,935.47
1043000100000	MUEBLES DE OFICINA + ESTANTERÍA		7,418.45	7,418.45
1243000100001	MUEBLES DE OFICINA Y ESTANTERÍA	10.00%	7,418.45	7,418.45
1265000500000	MUEBLES, EXCEPTO DE OFICINA Y ESTANTERÍA		4,022.00	4,022.00
1265000500001	MUEBLES, EXCEPTO DE OFICINA Y ESTANTERÍA	10.00%	4,022.00	4,022.00
1263000100000	EQ DE COMPUTO Y DE TERC DE LA INFRAESTRUC		24,108.97	24,108.97
1263000100001	EQUIPO DE COMPUTO	35.50%	24,108.97	24,108.97
1263000160000	CYROS MOBILIARIOS Y EQUIPOS DE ACOMOD		201.44	201.44
1263000160001	OTROS MOBILIARIOS Y EQUIPOS DE ACOMOD	10.00%	201.44	201.44
1263000170000	EQUIPOS Y APARATOS AUDIOVISUALES		1,387.26	1,387.26
1263000170001	COMPUTO Y APARATOS AUDIOVISUALES	15.50%	1,387.26	1,387.26
1263000180000	CÁMARAS FOTOGRAFICAS Y DE VIDEO		19,667.30	19,667.30
1263000180001	CÁMARAS FOTOGRAFICAS Y DE VIDEO	35.33%	19,667.30	19,667.30
1263000190000	OTRO MOB Y EQ EDUCACIONAL Y RECREATIVO		2,977.15	2,977.15
1263000190001	OTRO MOB Y EQ EDUCACIONAL Y RECREATIVO	11.30%	2,977.15	2,977.15
1263000200000	AUTOMÓVILES Y EQUIPO TERRESTRE		114,760.79	114,760.79
1263000200001	AUTOMÓVILES Y EQUIPO TERRESTRE	20.00%	114,760.79	114,760.79



COORDINACIÓN ESTATAL DE PROTECCIÓN CIVIL MORELOS

LIBRO DE INVENTARIOS Y BALANCES



COORDINACIÓN ESTATAL DE PROTECCIÓN CIVIL MORELOS



12611005640000	SISTEMAS AIRE-ACCIÓN CALEFACCIÓN Y DE REF.		3,001.01	3,001.01
12611005640000	SISTEMAS AIRE-ACCIÓN CALEFACCIÓN Y DE REF.	10.00%	3001.01	3,001.01
12611005640000	EQUIPO DE COMUNICACIÓN Y TELECOMUNICADO		11,266.10	11,266.10
12611005640000	EQUIPO DE COMUNICACIÓN Y TELECOMUNICADO	10.00%	11266.10	11,266.10
12611005640000	EQ. GENERACIÓN ELÉCTRICA, APARATOS Y ACCES.		3,491.82	3,491.82
12611005640000	EQ. GENERACIÓN ELÉCTRICA, APARATOS Y ACCES.	10.00%	3491.82	3,491.82
12611005640000	HERRAMIENTAL Y MAQUINARIA-HERRAMIENTA		13,443.31	13,443.31
12611005640000	HERRAMIENTAL Y MAQUINARIA-HERRAMIENTA	10.00%	13443.31	13,443.31
12611005640000	OTROS EDIFICIOS		3,162.61	3,162.61
12611005640000	OTROS EDIFICIOS	10.00%	3162.61	3,162.61

El método de depreciación y los criterios de aplicación de los planes son:

Método de depreciación:

Depreciación.- Es la distribución sistemática del costo de adquisición de un activo a lo largo de su vida útil.

Depreciación.- Es el importe de un activo que excede el valor en libros a su costo de reposición.

El método de depreciación aplicado por el ente es el de Línea recta:

Costo de adquisición representa el 100%:

$$100\% = \frac{\text{\$ de depreciación}}{\text{Años de Vida útil}}$$

Cálculo de la depreciación:

$$(\text{Costo de adquisición}) \times (\% \text{ de depreciación}) = \text{Depreciación anual} / 12 = \text{Depreciación mensual}$$

Las acciones fijas adquiridas hasta 2015 se encuentran revaluadas al cierre de ese ejercicio fiscal.

Criterios:

El monto de la depreciación como la amortización se registra en los gastos del periodo, con el objetivo de cargar el gasto patrimonial, por el servicio que está dando el activo, lo cual redundará en una estimación adecuada de la utilidad, y en una cuenta complementaria de activo como depreciación o amortización acumulada, a efecto de poder determinar el valor neto o el monto por depreciar o amortizar restante.



MORELOS
2018 - 2024

COORDINACIÓN ESTATAL DE PROTECCIÓN CIVIL MORELOS

LIBRO DE INVENTARIOS Y BALANCES



PROTECCIÓN CIVIL
MORELOS



COORDINACIÓN ESTATAL DE PROTECCIÓN CIVIL MORELOS



La depreciación correspondiente se afectará en el por ciento que represente el número de meses completos del ejercicio en los que el bien haya sido utilizado por el Ente, respecto de doce meses, inclusive en el que se termine su deducción.

Las inversiones empresariales se depreciarán, a partir del mes siguiente al de su adquisición.

Se informará de manera agrupada por cuenta, los rubros de activos intangibles y diferidos, su monto y naturaleza, amortización del ejercicio, amortización acumulada, tasa y método aplicados.

El ente no cuenta con activos intangibles y/o diferidos.

Un activo intangible representa el costo de derechos por el uso de activos de propiedad industrial, comercial, intelectual y otros.

ESTIMACIONES Y DETERIORES

10. Criterios utilizados para la determinación de estimaciones y deterioros.

A la fecha la Coordinación no tiene saldos que puedan considerarse de difícil cobro.

OTROS ACTIVOS

11. El ente no puede informar de características cualitativas en el activo que impacten significativamente su situación financiera.



MORELOS
2018 - 2024

COORDINACIÓN ESTATAL DE PROTECCIÓN CIVIL MORELOS

LIBRO DE INVENTARIOS Y BALANCES



PROTECCIÓN CIVIL MORELOS



COORDINACIÓN ESTATAL DE PROTECCIÓN CIVIL MORELOS



PASIVO

CUENTAS POR PAGAR A CORTO PLAZO

1. Anticipidad de saldos Cuentas por Pagar

Se presenta relación de las cuentas y documentos por pagar en una desagregación por su vencimiento en días a 90, 180, menor o igual a 365 y mayor a 365.

COORDINACIÓN ESTATAL DE PROTECCIÓN CIVIL MORELOS						
ANTICIPIDAD DE SALDOS						
CUENTAS POR PAGAR						
AL 31 DE DICIEMBRE DE 2019						
CUENTA CONTABLE	NOMBRE DE LA CUENTA	MEJOR DE 90 DIAS	90 DIAS	180 DIAS	365 DIAS	TOTAL
2000000000000	PAYRO	691,848.83		340.00		692,028.83
2100000000000	PAYRO CIRCULANTE	691,848.83		340.00		692,028.83
2110000000000	CUENTAS POR PAGAR A CORTO PLAZO	622,903.78		140.00		623,035.78
2110000000000	SERVICIOS PERSONALES POR PAGAR A CORTO P	340,228.88				340,228.88
2110000000000	ESCUELAS ESTATALES	340,228.88				340,228.88
2110000000000	REMUNERACIONES AL PERSONAL PERMANENTE	282,934.27				282,934.27
2111000000000	PRIMA VACACIONAL Y GRATIFICACION	282,934.27				282,934.27
2110000000000	SEGURO SOCIAL Y SERVICIOS	37,394.64				37,394.64
2110000000000	CUOTAS GENERALES ISS	19,323.22				19,323.22
2110000000000	CUOTAS GENERALES HETROGA	20,071.42				20,071.42



MORELOS
2018 - 2024

COORDINACIÓN ESTATAL DE PROTECCIÓN CIVIL MORELOS

LIBRO DE INVENTARIOS Y BALANCES



PROTECCIÓN CIVIL
MORELOS



COORDINACIÓN ESTATAL DE PROTECCIÓN CIVIL MORELOS



COORDINACIÓN ESTATAL DE PROTECCIÓN CIVIL MORELOS ANTIGÜEDAD DE SALDOS CUENTAS POR PAGAR AL 31 DE DICIEMBRE DE 2019

CUENTA CONTABLE	NOMBRE DE LA CUENTA	MESES DE 90 DÍAS	90 DÍAS	180 DÍAS	365 DÍAS	TOTAL
2110010020004	COSTAS INTERMEDIAS-RENTAS	1,459.99				17,424.99
2112000500000	PROVEEDORES POR PAGAR A CORTO PLAZO	1,890.00				1,890.00
2112001000000	RECURSOS ESTATALES	1,890.00				1,890.00
2112001001000	ADQUISICIÓN DE BIENES/CONTRATA SERVICIOS	1,890.00				1,890.00
2112001001010	SISTEMA DE AGUA POTABLE Y ALCO CUCIYANACA	1,890.00				1,890.00
2112001001004	CUCIYANACA SA DE CV	0.00				0.00
2117001000000	RETENCIONES Y CONTRIBUCIONES POR PAGAR	281,796.84				281,796.84
2117001000000	RECURSOS ESTATALES	281,796.84				281,796.84
2117011001000	IMPUESTO SOBRE LA RENTA - ISR	275,910.08				279,910.08
2117011001005	ISR POR SUJETOS Y SALARIOS	275,910.08				279,910.08
2117011002000	PENSION ALIMENTICIA	1,886.76				1,886.76
2117011002007	ALEDOVA BENCOCH MORA / HERRAN LIZPEL R	1,886.76				1,886.76
2119000200000	OTRAS CUENTAS POR PAGAR			140.00		140.00
2119001000000	RECURSOS ESTATALES			140.00		140.00
2118001001000	PAGOS EFECTUADOS POR CUENTA DE LA CERCA			140.00		140.00
2118001001001	JUAN CARLOS MONTELL MEDINA			140.00		140.00



COORDINACIÓN ESTATAL DE PROTECCIÓN CIVIL MORELOS

LIBRO DE INVENTARIOS Y BALANCES



COORDINACIÓN ESTATAL DE PROTECCIÓN CIVIL MORELOS						
ANTIGÜEDAD DE SALDOS						
CUENTAS POR PAGAR						
AL 31 DE DICIEMBRE DE 2019						
CUENTA CONTABLE	NOMBRE DE LA CUENTA	MENOS DE 90 DÍAS	90 DÍAS	180 DÍAS	365 DÍAS	TOTAL
2140000000000	IMPUESTOS Y DISTRIBUCIONES POR PAGAR	36,146.00				36,146.00
2440000000000	IMPUESTO SOBRE RENTAS	36,146.00				36,146.00
2110000000000	PROVISIÓN DE RESERVA	31,827.07				31,827.07
2110000000000	PROVISIÓN DE TERCEROS POR PAGAR	735.70				735.70
2160000000000	PROVISIÓN DE AJUSTES POR PAGAR	31,091.37				31,091.37

2.- El ente no cuenta con recursos localizados en Fondos de Bienes de Terceros en Administración y/o Garantía a corto y largo plazo.

3.- Las cuentas del pasivo del ente se integran de la siguiente manera:

COORDINACIÓN ESTATAL DE PROTECCIÓN CIVIL MORELOS		
INTEGRACIÓN DEL PASIVO		
AL 31 DE DICIEMBRE DE 2019		
CUENTA CONTABLE	NOMBRE DE LA CUENTA	TOTAL
2000000000000	PASIVO	692,028.34
2100000000000	PASIVO SIMULTANEO	442,028.34
2110000000000	CUENTAS POR PAGAR A CORTO PLAZO	624,028.34
2111000000000	SERVICIOS PERSONALES POR PAGAR A CORTO PLAZO	340,228.34
2112000000000	RECURSOS ESTATALES	283,800.00



MORELOS
2018 - 2024

COORDINACIÓN ESTATAL DE PROTECCIÓN CIVIL MORELOS

LIBRO DE INVENTARIOS Y BALANCES



PROTECCIÓN CIVIL MORELOS



COORDINACIÓN ESTATAL DE PROTECCIÓN CIVIL MORELOS



COORDINACIÓN ESTATAL DE PROTECCIÓN CIVIL MORELOS INTEGRACIÓN DEL PASIVO AL 31 DE DICIEMBRE DE 2019

CUENTA CONTABLE	NOMBRE DE LA CUENTA	TOTAL
21110010010000	REMUNERACIONES AL PERSONAL PERMANENTE	282,934.27
21110010011131	PRIMA VACACIONES Y GRATIFICACIÓN DE AÑO	782,834.27
21110010020000	SEGURIDAD SOCIAL Y SEGUROS	87,304.41
21110010020001	CUOTAS OBRERAS IMSS	70,823.22
21110010020002	CUOTAS OBRERAS COTISSM	20,011.49
21110010020004	CUOTAS PATRONALES ICTSOEM	57,470.99
21120000000000	PROVISIONES POR PAGAR A CORTO PLAZO	1,890.02
21120040000000	RECURSOS ESTATALES	1,890.02
21120010010000	ADQUISICIÓN DE BIENES CONTRATAS SERVICIOS	1,890.02
2112000010010	SISTEMA DE AGUA POTABLE Y ALCANTARILLADO	1,890.00
2112000010020	CIERRAVOLUNTAD DE CV	0.02
21170000000000	RETENCIONES Y CONTRIBUCIONES POR PAGAR	281,796.84
21170010000000	RECURSOS ESTATALES	281,796.84
21170040010000	IMPUESTO SOBRE LAS RENTAS - ISR	279,910.08
21170010010001	ISR POR SUELDOS Y SALARIOS	279,910.08
21170040020000	PERSONAL MÉRITO	1,886.79
21170040020001	AURORA RENDON MORA - MERBAH LOPEZ R	1,886.79
21190000000000	OTRAS CUENTAS POR PAGAR	140.00
21190000000000	RECURSOS ESTATALES	140.00



MORELOS
2018 - 2024

COORDINACIÓN ESTATAL DE PROTECCIÓN CIVIL MORELOS

LIBRO DE INVENTARIOS Y BALANCES



PROTECCIÓN CIVIL MORELOS



COORDINACIÓN ESTATAL DE PROTECCIÓN CIVIL MORELOS



COORDINACIÓN ESTATAL DE PROTECCIÓN CIVIL MORELOS INTEGRACIÓN DEL PASIVO AL 31 DE DICIEMBRE DE 2019

CUENTA CONTABLE	NOMBRE DE LA CUENTA	TOTAL
21190910910900	PAGOS REALIZADOS POR CUENTA DE LA CÉPICA	140.00
21190010910001	JUAN CARLOS JACINTA MEDINA	140.00
21600000000000	IMPUESTOS Y DERIVOS POR PAGAR	36,145.00
21600040000000	IMPUESTO SOBRE NOMINAS	36,145.00
21600000000000	PROVISIÓN DE NOMINA	31,627.07
21600000000000	PROVISIÓN DE VACACIONES POR PAGAR	435.10
21600000000000	PROVISIÓN DE AGUINALDOS POR PAGAR	34,091.27

A) NOTAS AL ESTADO DE ACTIVIDADES

INGRESOS DE GESTIÓN

1.- El saldo corresponde a los ingresos devengados y recaudados de conformidad con la Ley de Ingresos, Ley General de Hacienda, Código Fiscal del Estado y a Comonfos celebrados con distintas entidades federales, con el objeto de fortalecer las acciones en materia de protección civil.

COORDINACIÓN ESTATAL DE PROTECCIÓN CIVIL MORELOS INGRESOS DE GESTIÓN AL 31 DE DICIEMBRE DE 2019

ERI	CONCEPTO	IMPORTE TOTALES
11	PRODUCTOS	16,739.91
31	TRANSFERENCIAS Y ASIGNACIONES	38,934,100.00
	TOTAL	38,950,839.91

1. Durante el periodo no se registraron movimientos en la cuenta de otros ingresos que sea significativo.



COORDINACIÓN ESTATAL DE PROTECCIÓN CIVIL MORELOS

LIBRO DE INVENTARIOS Y BALANCES



COORDINACIÓN ESTATAL DE PROTECCIÓN CIVIL MORELOS



GASTOS Y OTRAS PÉRDIDAS

1. Se detallan aquellas cuentas de gastos de funcionamiento, transferencias, subvenciones y otras ayudas, participaciones y aportaciones, otros gastos y pérdidas extraordinarias de la siguiente manera:

COORDINACIÓN ESTATAL DE PROTECCIÓN CIVIL MORELOS		
GASTOS Y OTRAS PÉRDIDAS		
AL 31 DE DICIEMBRE DE 2019		
CUENTA	CONCEPTO	SALDO
3000	GASTOS Y OTRAS PÉRDIDAS	14,506,864.95
3100	GASTOS DE FUNCIONAMIENTO	14,506,864.95
3200	TRANSFERENCIAS, APORTACIONES, SUBVENCIONES Y OTRAS AYUDAS	0.00
3300	PARTICIPACIONES Y APORTACIONES	0.00
3500	OTROS GASTOS Y PÉRDIDAS EXTRAORDINARIAS	0.00
3800	DETERMINACIÓN PÚBLICA	0.00

III) NOTAS AL ESTADO DE VARIACION EN LA HACIENDA PÚBLICA

1. Durante el período no se registraron movimientos al patrimonio contribuido como se muestra a continuación:

COORDINACIÓN ESTATAL DE PROTECCIÓN CIVIL MORELOS				
VARIACIONES EN LA HACIENDA PÚBLICA				
AL 31 DE DICIEMBRE DE 2019				
CUENTA	NOMBRE	SALDO INICIAL	MOVIMIENTOS	SALDO FINAL
31000000000000000000	HACIENDA PÚBLICA/PATRIMONIO CONTRIBUIDO	0.00	10,912,856.14	10,912,856.14
31100000000000000000	APORTACIONES	0.00	10,912,856.14	10,912,856.14
31200000000000000000	DOMACIONES DE CAPITAL	0.00	10,912,856.14	10,912,856.14
31201000000000000000	RECURSOS ESTATALES	0.00	10,912,856.14	10,912,856.14
31201000000000000000	BIENES MUEBLES	0.00	10,912,856.14	10,912,856.14



MORELOS
2018 - 2024

COORDINACIÓN ESTATAL DE PROTECCIÓN CIVIL MORELOS

LIBRO DE INVENTARIOS Y BALANCES



PROTECCIÓN CIVIL
MORELOS



COORDINACIÓN ESTATAL DE PROTECCIÓN CIVIL MORELOS



2.- Patrimonio General

COORDINACIÓN ESTATAL DE PROTECCIÓN CIVIL MORELOS RESULTADO DEL EJERCICIO: AHORRO / DESAHORRO AL 31 DE DICIEMBRE DE 2019

	2018	MOVIMIENTOS	DICIEMBRE 2019
Patrimonio General			
Resultado del Ejercicio: Ahorro / Desahorro		11,602,481.39	11,602,481.39
Resultado de Ejercicios Anteriores	0.00		0.00
Total del Patrimonio General	0.00	11,602,481.39	11,602,481.39
Patrimonio Contribuido	0.00		0.00
Total Patrimonio Práctico			11,602,481.39

IV. NOTAS AL ESTADO DE FLUJOS DE EFECTIVO

EFFECTIVO Y EQUIVALENTES

Se presenta el análisis de los saldos inicial y final, que sirvió como papel de trabajo para la preparación del Estado de Flujos de efectivo:

COORDINACIÓN ESTATAL DE PROTECCIÓN CIVIL MORELOS EFFECTIVO Y EQUIVALENTES AL 31 DE DICIEMBRE DE 2019			
	DICIEMBRE 2019	DICIEMBRE 2018	VARIACIÓN
ACTIVO			
Activo Circulante			
a) Efectivo y Equivalentes (Hasta 12 meses) (Hasta 3 meses)	3,541,001.39	0.00	3,541,001.39
a1) Efectivo			
a2) Bancos y Instituciones	3,541,001.39		3,541,001.39
a3) Bancos Dependencias y Otras			
a4) Instrumentos Temporales (Hasta 3 meses)			



MORELOS
2018 - 2024

COORDINACIÓN ESTATAL DE PROTECCIÓN CIVIL MORELOS

LIBRO DE INVENTARIOS Y BALANCES



PROTECCIÓN CIVIL MORELOS

COORDINACIÓN ESTATAL DE PROTECCIÓN CIVIL MORELOS			
EFFECTIVO Y EQUIVALENTES			
AL 31 DE DICIEMBRE DE 2019			
	DICIEMBRE 2019	DICIEMBRE 2018	VARIACIÓN
60) Fondos con Afectación Específica			
60) Depósitos de Fondos de Terremotos, Casos y/o Administración			
60) Otros Efectivos y Equivalentes			
60) Derivados a Recibir Efectivo o Equivalentes (6001-6002-6003-6004-6007)	9,971,200.4		9,971,200.4
60) Inversiones Planchado de Corto Plazo			
60) Cuentas por Cobrar a Corto Plazo	1,425,839.34		1,425,839.34
60) Deudas Diferidas por Cobrar a Corto Plazo	28,086.14		28,086.14
60) Ingresos por Recusar a Corto Plazo			
60) Deudas por Anticipos de la Tesorería a Corto Plazo			
60) Prestamos Otorgados a Corto Plazo			
60) Otros Derivados a Recibir Efectivo o Equivalentes a Corto Plazo	17,454.92		17,454.92
60) Derivados a Recibir Bienes o Servicios (6001-6003-6004-6007)	0.00		0.00
60) Anticipos y Provisores por Adquisición de Bienes y Prestación de Servicios a Corto Plazo			
60) Anticipos y Provisores por Adquisición de Bienes Inmuebles y Muebles a Corto Plazo			
60) Anticipos y Provisores por Adquisición de Bienes Intangibles a Corto Plazo			
60) Anticipos y Contratos por Obras Públicas a Corto Plazo			
60) Otros Derivados a Recibir Bienes o Servicios a Corto Plazo			
60) Inversiones (6001-6002-6003-6004-6005)	0.00	0.00	0.00
60) Inventario de Mercancías para Venta			
60) Inventario de Mercancías Terminadas			
60) Inventario de Mercancías en Proceso de Substracción			
60) Inventario de Materiales, Materiales y Suministros para Producción			
60) Bienes en Tránsito			
60) Almacenes	0.00	0.00	0.00
60) Eliminación por Pérdida o Destrucción de Activos Diferidos (601-602)	0.00	0.00	0.00
60) Eliminación por Cuentas Inveniables por Derivados a Recibir Efectivo o Equivalentes			
60) Eliminación por Derivados de Inveniables			

COORDINACIÓN ESTATAL DE PROTECCIÓN CIVIL MORELOS

LIBRO DE INVENTARIOS Y BALANCES



COORDINACIÓN ESTATAL DE PROTECCIÓN CIVIL MORELOS



COORDINACIÓN ESTATAL DE PROTECCIÓN CIVIL MORELOS EFECTIVO Y EQUIVALENTES AL 31 DE DICIEMBRE DE 2019

	DICIEMBRE 2019	DICIEMBRE 2018	VARIACIÓN
g. Otros Activos Circulantes (g1 + g2 + g3 + g4)	0.00	0.00	0.00
g1) Valores en Garantía			
g2) Bienes en Garantía (excepto depósitos de fondos)			
g3) Bienes Garantizados de Embargos, Decretos, Acaparamientos y Exacción en Pago			
g4) Adquisición con Fondos de Terceros			
h. Total de Activos Circulantes (g) = g1 + g2 + g3 + g4 + e + f + g)	13,512,381.79	0.00	13,512,381.79
Activos No Circulantes			
a. Inversiones Financieras a Largo Plazo			
b. Derechos a Fondos Efectivo o Equivalentes a Largo Plazo			
c. Bienes Inmuebles, Infraestructura y Construcciones en Proceso			
d. Bienes Inmuebles	9,662,377.40		9,662,377.40
e. Activos Intangibles	10,540.00		10,540.00
f. Depreciación, Deterioro y Amortización Acumulada de Bienes	(609,238.93)		(609,238.93)
g. Activos Intelectuales			
h. Excepciones por Pérdidas Deterioro de Activos no Circulantes			
i. Otros Activos no Circulantes	2,002.7		2,002.7
h. Total de Activos No Circulantes (h) = a + b + c + d + e + f + g + h + i + j)	9,064,642.04	0.00	9,064,642.04
Total del Activo = h + i + j)	22,577,023.83	0.00	22,577,023.83

PASIVO

Pasivo Circulante

a. Cuentas por Pagar a Corto Plazo (a1 + a2 + a3 + a4 + a5 + a6 + a7 + a8 + a9)	697,021.03	0.00	697,021.03
a1) Servicios Personales por Pagar a Corto Plazo	348,266.00		348,266.00
a2) Proveedores por Pagar a Corto Plazo	1,690.00		1,690.00
a3) Contabilidad por Otros Pagos por Pagar a Corto Plazo			
a4) Pagar por Impuesto y Aportaciones por Pagar a Corto Plazo			



MORELOS
2018 - 2024

COORDINACIÓN ESTATAL DE PROTECCIÓN CIVIL MORELOS

LIBRO DE INVENTARIOS Y BALANCES



PROTECCIÓN CIVIL
MORELOS

COORDINACIÓN ESTATAL DE PROTECCIÓN CIVIL MORELOS EFECTIVO Y EQUIVALENTES AL 31 DE DICIEMBRE DE 2019			
	DICIEMBRE 2019	DICIEMBRE 2018	VARIACION
a) Transferencias Operativas por Pagar a Corto Plazo			
a1) Intereses, Comisiones y Otros Gastos de la Deuda Financiera por Pagar a Corto Plazo			
a2) Emisiones y Contribuciones por Pagar a Corto Plazo	349,750.00		349,750.00
a3) Devoluciones de la Ley de Ingresos por Pagar a Corto Plazo			
a4) Otros Gastos por Pagar a Corto Plazo	140.00		140.00
b. Documentos por Pagar a Corto Plazo (b1+b2+b3)	0.00	0.00	0.00
b1) Documentos Comerciales por Pagar a Corto Plazo			
b2) Documentos con Contratos por Otros Públicos por Pagar a Corto Plazo			
b3) Otros Documentos por Pagar a Corto Plazo			
c. Préstamos a Corto Plazo de la Deuda Pública a Largo Plazo (c1+c2)	0.00	0.00	0.00
c1) Préstamos a Corto Plazo de la Deuda Pública			
c2) Préstamos a Corto Plazo de Arrendamiento Financiero			
d. Titulos y Valores a Corto Plazo	0.00	0.00	0.00
e. Pasivos Diferidos a Corto Plazo (e1+e2+e3)			
e1) Ingresos Diferidos por Adquisición a Corto Plazo			
e2) Ingresos Diferidos por Asistencia a Corto Plazo			
e3) Otros Pasivos Diferidos a Corto Plazo			
f. Pasivos y Bienes de Terceros en Garantía y/o Administración a Corto Plazo (f1+f2+f3+f4+f5)	0.00	0.00	0.00
f1) Fondos en Concepto a Corto Plazo			
f2) Fondos en Administración a Corto Plazo			
f3) Fondos Contingentes a Corto Plazo			
f4) Pasivos de Fideicomiso, Mandatos y Contratos Asignados a Corto Plazo			
f5) Cumplimiento de Terceros en Garantía y/o Administración a Corto Plazo			
g. Valores y Bienes en Litigio a Corto Plazo			
h. Provisiones a Corto Plazo (g1+g2+g3)	0.00	0.00	0.00
g1) Provisiones por Demandas y Juicios a Corto Plazo			
g2) Provisiones para Contingencias a Corto Plazo			
g3) Otras Provisiones a Corto Plazo			
i. Otros Pasivos a Corto Plazo (h1+h2+h3)	0.00	0.00	0.00
i1) Ingresos por Cláusulas			



MORELOS
2018 - 2024

COORDINACIÓN ESTATAL DE PROTECCIÓN CIVIL MORELOS

LIBRO DE INVENTARIOS Y BALANCES



PROTECCIÓN CIVIL
MORELOS



COORDINACIÓN ESTATAL DE PROTECCIÓN CIVIL MORELOS

COORDINACIÓN ESTATAL DE PROTECCIÓN CIVIL MORELOS
EFECTIVO Y EQUIVALENTES
AL 31 DE DICIEMBRE DE 2019

	DICIEMBRE 2019	DICIEMBRE 2018	VARIACIÓN
b2) Transferencias por Participar			
h2) Otros Pasivos Circulantes			
h3. Total de Pasivos Circulantes (h3 = a + b + c + d + e + f + g + h)	692,028.83		692,028.83
Pasivo No Circulante			
a. Cuentas por Pagar a Largo Plazo			
b. Documentos por Pagar a Largo Plazo			
c. Deuda Pública a Largo Plazo			
d. Pasivos Diferidos a Largo Plazo			
e. Fondos y Mesas de Trabajo en Gestoría y/o en Administración a Largo Plazo			
f. Provisiónes a Largo Plazo			
h4. Total de Pasivos No Circulantes (h4 = a + b + c + d + e + f)	0.00	0.00	0.00
h. Total del Pasivo (h = h3 + h4)	692,028.83		692,028.83
ACTIVOS PURA CAPITAL PATRIMONIO	0.00	0.00	0.00
h5. Hacienda Pública/Patrimonio Contributivo (h5 = a + b + c)	0.00	0.00	0.00
a. Aportaciones			
b. Contribuciones de Capital			
c. Acreditación de la Hacienda Pública/Patrimonio			
h6. Hacienda Pública/Patrimonio General (h6 = a + b + c + d + e)	22,434,994.97	0.00	22,434,994.97
a. Resultados del Ejercicio (Asesoría de Gobierno)	22,434,994.97	0.00	22,434,994.97
b. Resultados de Ejercicios Anteriores			
c. Reservas			
d. Retenidas			
e. Acreditaciones de Resultados de Ejercicios Anteriores			



COORDINACIÓN ESTATAL DE PROTECCIÓN CIVIL MORELOS



2. Las adquisiciones de bienes muebles e inmuebles en el periodo se realizaron como sigue:

COORDINACIÓN ESTATAL DE PROTECCIÓN CIVIL MORELOS
SALDOS AL 31 DE DICIEMBRE DE 2019
AQUISICIÓN DE BIENES MUEBLES

Cuenta Contable	Nombre de la Cuenta	Importe
1240090000000	BIENES MUEBLES	20,375,153.39
12410011000511	MUEBLES DE OFICINA Y ESTANTEA	488,254.25
12410011000512	MUEBLES, EXCEPTO DE PINTURA Y ESTANTERIA	855,884.74
12410011000515	SOB DE COMPUTO Y DE TECNOLOGIAS DE LA INF	1,413,880.34
12410011000519	OTROS MOBILIARIOS Y EQUIPOS DE ADMINISTR	51,172.25
12420011000521	EQUIPOS Y APARATOS AUDIOVISUALES	43,548.10
12420011000523	CAMARAS FOTOGRAFICAS Y DE VIDEO	589,136.74
12420011000529	OTRO MOBILIARIO Y EQUIPO EDUCACIONAL, Y R	473,629.37
12440011000531	VEHICULOS Y EQUIPO TERRESTRE	14,675,462.07
12460011000544	SISTEMAS DE AIRE ACONDICIONADO Y DE REF	92,762.53
12460011000545	EQUIPO DE COMUNICACION Y TELECOMUNICACION	49,647.52
12460011000546	ELECTRICA APARATOS Y ACCES	123,748.36
12460011000547	herramientas y maquinaria-equipamiento	1,109,326.00
12460011000549	OTROS EQUIPOS	37,353.18

Durante el periodo del 01 de enero al 31 de diciembre de 2019 se registraron bajas del activo fijo como sigue:

COORDINACIÓN ESTATAL DE PROTECCIÓN CIVIL MORELOS
BAJAS DE BIENES MUEBLES E INMUEBLES
AL 31 DE DICIEMBRE DE 2019

CUENTA	DESCRIPCIÓN	IMPORTE
--------	-------------	---------

No se realizaron bajas de bienes muebles e inmuebles



MORELOS
2018 - 2024

COORDINACIÓN ESTATAL DE PROTECCIÓN CIVIL MORELOS

LIBRO DE INVENTARIOS Y BALANCES



PROTECCIÓN CIVIL
MORELOS



COORDINACIÓN ESTATAL DE PROTECCIÓN CIVIL MORELOS



3.- La conciliación de los Flujos de Efectivo Netos de las actividades de Operación y la cuenta de Ahorro/Desahorro antes de Rubros Extraordinarios se integra como sigue:

COORDINACIÓN ESTATAL DE PROTECCIÓN CIVIL MORELOS CONCILIACIÓN DE FLUJOS DE EFECTIVO NETO AL 31 DE DICIEMBRE DE 2019

	2019
Ahorros/Desahorro antes de rubros Extraordinarios	22,493,325.86
Modificaciones de cuentas de rubros Extraordinarios	
Depreciación	
Ingresos en las provisiones	
Incremento en inventarios, producción por vender	
Generación de pérdidas en venta de propiedad, planta y equipo	
Transferencias recibidas por cobrar	
Partidos extraordinarios	

4) CONCILIACIÓN ENTRE LOS INGRESOS PRESUPUESTARIOS Y CONTABLES, ASÍ COMO ENTRE LOS EGRESOS PRESUPUESTARIOS Y LOS GASTOS CONTABLES

COORDINACIÓN ESTATAL DE PROTECCIÓN CIVIL MORELOS Conciliación entre los Ingresos Presupuestarios y Contables Correspondiente del 1 de enero AL 31 DE DICIEMBRE DE 2019 (Cifras en pesos)

1. Ingresos Presupuestarios	22,493,325.86
2. Ajustes ingresos contables no presupuestarios	1.00
Ingresos por variación de inventarios	
Disminución del costo de equipamiento por pérdida o deterioro u obsolescencia	
Disminución del costo de provisiones	
Otros ingresos y libellos varios	0.00
3. Ajustes ingresos contables no presupuestarios	
Refusos de recursos de ejercicios anteriores	0.00
Cancelación de Saldos Almacén	1.00
3. Ajustes ingresos presupuestarios no contables	0.00
Productos de cambio	



MORELOS
2018 - 2024

COORDINACIÓN ESTATAL DE PROTECCIÓN CIVIL MORELOS

LIBRO DE INVENTARIOS Y BALANCES



PROTECCIÓN CIVIL
MORELOS



COORDINACIÓN ESTATAL DE PROTECCIÓN CIVIL MORELOS



Aprovechamientos capital	
Ingresos directos de Fideicomisos	
Otros Ingresos presupuestales no contables	
4. Ingresos Contables (4 = 1 + 2 + 3)	14,460,159.82

COORDINACIÓN ESTATAL DE PROTECCIÓN CIVIL MORELOS
Conciliación entre los Egresos Presupuestales y los Gastos Contables
Correspondiente del 1 de enero al 31 de diciembre de 2019
(Cifras en pesos)

1. Total de egresos (presupuestales)	26,118,364.26
2. Resto: Egresos presupuestales no contables	9,672,968.28
Mobiliario y equipo de administración	1,118,376.26
Mobiliario y equipo educativo y recreativo	0.00
Equipo e instrumental médico y de laboratorio	
Veículos y equipo de transporte	7,993,314.02
Equipo de defensa y seguridad	
Máquinas, otros equipos y herramientas	549,383.72
Terceros	
Armas biológicas	
Bienes inmuebles	
Obras en proceso	
Activos intangibles	10,765.88
Obras públicas en trámite, puentes	
Acciones y participaciones de capital	
Costos de libros y manuales	
Ingresos en fideicomisos, mandatos y otros protopos	
Reservaciones para contingencias y otros organismos dependientes	
Amortización de la deuda pública	
Ayudas de operación fiscales anteriores (2008-15)	0.00
Otros Egresos Presupuestales No Contables	
Archivos o procedimientos	
3. Resto: Gastos contables no presupuestales	284,925.47



COORDINACIÓN ESTATAL DE PROTECCIÓN CIVIL MORELOS

LIBRO DE INVENTARIOS Y BALANCES



PROTECCIÓN CIVIL MORELOS

COORDINACIÓN ESTATAL DE PROTECCIÓN CIVIL MORELOS



MORELOS

Exhaustivos, depurados, correctivos, cancelaciones y modificaciones	IMPORTE
Provisiones	
Depreciación de averías	
Aumento por insuficiencia de equipamiento por pérdida o deterioro o obsolescencia	
Aumento por insuficiencia de provisiones	
Otros Gastos	0.00
Otros Gastos Corrientes No Preceptivos	
Donación de activos y bienes por pérdida	
Declaración de pérdida o deterioro de activos	
Amortiz.	
4. Total de Gasto Corriente (4 = 1 + 2 + 3)	44,729,471.51



MORELOS
2018 - 2024

COORDINACIÓN ESTATAL DE PROTECCIÓN CIVIL MORELOS

LIBRO DE INVENTARIOS Y BALANCES



PROTECCIÓN CIVIL
MORELOS



PROTECCIÓN CIVIL
MORELOS

COORDINACIÓN ESTATAL DE PROTECCIÓN CIVIL MORELOS



MORELOS
ESTADO LIBRE Y SOBERANO

AL NOTAR DE ALVORIA DEL ENTAS DE DEUDA

Las Cuentas de Orden se utilizan para registrar movimientos de valores que no afecten el balance al año, sin embargo, su incorporación es necesaria con fines de recordatorio contable, de control y en general sobre aspectos administrativos, o bien para consignar sus derechos o responsabilidades contingentes que puedan o no presentarse en el futuro.

COORDINACIÓN ESTATAL DE PROTECCIÓN CIVIL MORELOS CUENTAS DE ORDEN AL 31 DE DICIEMBRE DE 2019

CUENTA	NOMBRE DE LA CUENTA	MAYORTE
7090	CUENTAS DE ORDEN CONTABLES	1,259,776.04
7400	JURIDOS	1,259,776.04
7410	RECURSOS JUDICIALES EN PROCESO DE RESOLUCIÓN	1,259,776.04
7410-001	RECURSOS JUDICIALES EN PROCESO DE RESOLUCIÓN	1,259,776.04
74100010010000	LUIS RAFAEL SANTOS ALZAMENDI	609,274.00
74100010020000	CRISTINA CRUZ RAMÍREZ MARTÍNEZ	117,473.00
74100010030000	MARCELO WENDUZA SOLÍS	199,792.00
74100010040000	SAN FRAJISCO SITIO MICH	138,186.00
74100010050000	JULIO GARCÍA BARRERA BENTEL	53,231.00
74100010060000	MARÍA DEL ROSARIO BELTRÁN COUM	28,649.04
74100010070000	HÉCTOR GONZÁLEZ RAMÍREZ	240,361.00
74100010080000	LUCÍA ARTEAGA HERRÁNDEZ	166,565.00
74100010090000	ANDREA JIMÉNEZ ABEL ALFARÉS	109,962.00
74100010100000	MARCELO RAMÓN RODRÍGUEZ	87,874.00



COORDINACIÓN ESTATAL DE PROTECCIÓN CIVIL MORELOS

LIBRO DE INVENTARIOS Y BALANCES



COORDINACIÓN ESTATAL DE PROTECCIÓN CIVIL MORELOS



sus funciones y la emisión de los actos de autoridad que conforme a la normativa correspondan, teniendo su sede en la ciudad de Cuernavaca, Morelos, sectorizado a la Secretaría de Gobierno del Estado de Morelos.

4. ORGANIZACIÓN Y OBJETO SOCIAL

a) Objeto social.

El organismo tiene como funciones proponer, dirigir, ejecutar y vigilar, en el ámbito de sus atribuciones, el cumplimiento de:

- I. Las acciones de Protección Civil en el Estado;
- II. El control operativo de las acciones que en la materia se efectúen, en coordinación con los sectores público, social y privado, grupos voluntarios y la población en general, y
- III. Las responsabilidades que se establezcan en el Programa Estatal de Protección Civil.

b) Principal actividad.

El organismo tendrá como funciones proponer, dirigir, ejecutar y vigilar, en el ámbito de sus atribuciones, el cumplimiento de:

- I. Las acciones de Protección Civil en el Estado;
- II. El control operativo de las acciones que en la materia se efectúen, en coordinación con los sectores público, social y privado, grupos voluntarios y la población en general, y
- III. Las responsabilidades que se establezcan en el Programa Estatal.

c) Ejercicio fiscal.

La información que se presenta en este documento se refiere al ejercicio fiscal 2019.

d) Régimen jurídico.

Constitución Política de los Estados Unidos Mexicanos
 Constitución Política del Estado Libre y Soberano del Estado de Morelos
 Ley General de Protección Civil
 Ley Estatal de Protección Civil
 Reglamento de la Ley de Protección Civil para el Estado de Morelos
 Reglamento de la Ley General de Protección Civil
 Estatuto Orgánico de la Coordinación Estatal de Protección Civil Morelos
 Ley Federal de Armas de Fuego y Explosivos
 Reglamento de la Ley Federal de Armas de Fuego y Explosivos
 Ley del Procedimiento Administrativo para el Estado de Morelos
 Ley Orgánica de la Administración Pública del Estado de Morelos
 Ley de Entrega y Recepción de la Administración Pública para el Estado de Morelos y sus Municipios
 Ley General de Haciendas del Estado de Morelos
 Ley Federal del Trabajo
 Código Civil para el Estado Libre y Soberano de Morelos
 Código Procesal Civil para el Estado Libre y Soberano de Morelos



MORELOS
2018 - 2024

COORDINACIÓN ESTATAL DE PROTECCIÓN CIVIL MORELOS

LIBRO DE INVENTARIOS Y BALANCES



PROTECCIÓN CIVIL MORELOS



PROTECCIÓN CIVIL MORELOS

COORDINACIÓN ESTATAL DE PROTECCIÓN CIVIL MORELOS



- Reglamento Interior de la Secretaría de Gobierno.
- Norma Oficial Mexicana
- Norma Técnica Complementaria para la Construcción y Reconstrucción del Sismo 2017
- Ley de Transparencia y Acceso a la Información Pública del Estado de Morelos
- Ley Estatal de Responsabilidades de los Servidores Públicos del Estado de Morelos
- Código de Ética y Buen Gobierno del Instituto Morenense de Información Pública
- Ley de Información Pública, Estadística y Protección de Datos Personales del Estado de Morelos
- Ley de Fiscalización y Rendición de Cuenta del Estado de Morelos
- Ley Estatal de Los Servidores Públicos del Estado de Morelos
- Ley del Servicio Civil del Estado de Morelos
- Ley del Impuesto Sobre la Renta
- Reglamento de la Ley del Impuesto Sobre la Renta
- Código Fiscal de la Federación
- Reglamento del Código Fiscal de la Federación

e) Consideraciones fiscales del ente:

La Coordinación Estatal de Protección Civil Morelos se encuentra registrada ante la Secretaría de Hacienda y Crédito Público con el Registro Federal de Contribuyentes número CEP480117E14.

Su régimen fiscal es el de Personas Morales con Fines no Lucrativos.

Su domicilio fiscal se encuentra ubicado en:

AV. JUARQUA, 28
Colonia Miravillas
C.P. 62230
Cuernavaca, Morelos, México

Sus obligaciones fiscales son:

- Declaración Informativa mensual de Proveedores
- Entero de retenciones mensuales de ISR por sueldos y salarios
- Entero de retenciones mensuales de ISR por ingresos asimilados a salarios

f) Estructura organizacional básica:

COORDINACIÓN ESTATAL DE PROTECCIÓN CIVIL MORELOS

ORGANOGRAMA

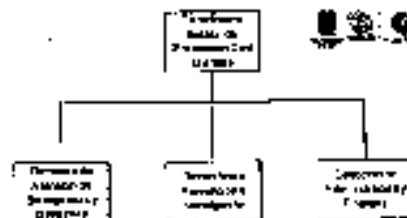



COORDINACIÓN ESTATAL
DE PROTECCIÓN CIVIL MORELOS



- g) Fideicomisos, mandatos y análogos de los cuales es fideicomitente o fiduciario.

La Coordinación no cuenta con Fideicomisos, mandatos ni análogos de los cuales pudiera ser fideicomitente o fiduciario.

5. BASES DE PREPARACIÓN DE LOS ESTADOS FINANCIEROS

- a) El ente ha observado la normatividad emitida por el CONAC y las disposiciones legales aplicables como son: los Postulados Básicos de Contabilidad Gubernamental, las Normas Contables Generales y Específicas y Metodología para los momentos contables de Ingresos y de Egresos, así como lo establecido en el Manual de Contabilidad emitido por la CONAC (adoptado e implementado por la CEPCM), que en ningún momento contraponen las disposiciones estatales emitidas para tal fin, y que de conformidad con la Ley de Presupuesto, Contabilidad y Gasto Público del Estado de Morelos; contempla que la Secretaría de Hacienda del Estado establece la utilización del Clasificador por Objeto del Gasto, al que deberán apegarse las Dependencias y Entidades del Poder Ejecutivo del estado en la Programación, Presupuestación, Ejercicio,
- b) La normatividad aplicada para el reconocimiento, valuación y recuperación de los diferentes rubros de la información financiera, así como las bases de medición utilizadas para la elaboración de los estados financieros; por ejemplo: costo histórico, valor de realización, valor razonable, valor de recuperación o cualquier otro método empleado y los criterios de aplicación de los mismos.

MARCO CONCEPTUAL DE CONTABILIDAD GUBERNAMENTAL

(MCCG)

El Marco Conceptual de Contabilidad Gubernamental (MCCG), es la base del Sistema de Contabilidad Gubernamental (SCG) para los entes públicos, constituyéndose en el referente teórico que define, delimita, interrelaciona e integra de forma lógico-deductiva sus objetivos y fundamentos. Además, establece los criterios necesarios para el desarrollo de normas, valuación, contabilización, obtención y presentación de información contable y presupuestaria, en forma clara, oportuna, confiable y comparable, para satisfacer las necesidades de los usuarios.

El presente MCCG se integra por los apartados siguientes:

- I. Características del Marco Conceptual de Contabilidad Gubernamental;
- II. Sistema de Contabilidad Gubernamental;
- III. Postulados Básicos de Contabilidad Gubernamental;
- IV. Necesidades de información financiera de los usuarios;
- V. Cualidades de la información financiera a producir;
- VI. Estados Presupuestarios, Financieros y Económicos a producir y sus objetivos;
- VII. Definición de la estructura básica y principales elementos de los estados financieros a elaborar.

I. CARACTERÍSTICAS DEL MARCO CONCEPTUAL DE CONTABILIDAD GUBERNAMENTAL (MCCG)



COORDINACIÓN ESTATAL DE PROTECCIÓN CIVIL MORELOS

LIBRO DE INVENTARIOS Y BALANCES



COORDINACIÓN ESTATAL DE PROTECCIÓN CIVIL MORELOS



- g) Fideicomisos, análogos y análogos de los cuales es fideicomitente o fiduciario.

La Coordinación no cuenta con Fideicomisos, análogos ni análogos de los cuales pudiera ser fideicomitente o fiduciario.

5. BASES DE PREPARACIÓN DE LOS ESTADOS FINANCIEROS

- a) El ente ha observado la normatividad emitida por el CONAC y las disposiciones legales aplicables como son: los Postulados Básicos de Contabilidad Gubernamental, las Normas Contables Generales y Específicas y Metodología para los momentos contables de Ingresos y de Egresos, así como lo establecido en el Manual de Contabilidad emitido por la CONAC (adoptado e implementado por la CEPGM), que en ningún momento contraponen las disposiciones estatales emitidas para tal fin, y que de conformidad con la Ley de Presupuesto, Contabilidad y Gasto Público del Estado de Morelos; contempla que la Secretaría de Hacienda del Estado establece la utilización del Clasificador por Objeto del Gasto, así que deberán agenciarse las dependencias y Entidades del Poder Ejecutivo del estado en la Programación, Presupuestación, Ejercicio,
- b) La normatividad aplicada para el reconocimiento, valuación y revelación de los diferentes rubros de la información financiera, así como las bases de medición utilizadas para la elaboración de los estados financieros; por ejemplo: costo histórico, valor de revaloración, valor razonable, valor de recuperación o cualquier otro método empleado y los criterios de aplicación de los mismos.

MARCO CONCEPTUAL DE CONTABILIDAD GUBERNAMENTAL

(MCCG)

El Marco Conceptual de Contabilidad Gubernamental (MCCG), es la base del Sistema de Contabilidad Gubernamental (SCG) para los entes públicos, constituyéndose en el referente teórico que define, delimita, interpreta e integra de forma lógico-deductiva sus objetivos y fundamentos. Además, establece los criterios necesarios para el desarrollo de normas, valuación, contabilización, obtención y presentación de información contable y presupuestaria, en forma clara, oportuna, confiable y comparable, para satisfacer las necesidades de los usuarios.

El presente MCCG se integra por los apartados siguientes:

- I. Características del Marco Conceptual de Contabilidad Gubernamental;
- II. Sistema de Contabilidad Gubernamental;
- III. Postulados Básicos de Contabilidad Gubernamental;
- IV. Necesidades de información financiera de los usuarios;
- V. Cualidades de la información financiera a producir;
- VI. Estados Presupuestarios, Financieros y Económicos a producir y sus objetivos;
- VII. Definición de la estructura básica y principales elementos de los estados financieros a elaborar.

6. CARACTERÍSTICAS DEL MARCO CONCEPTUAL DE CONTABILIDAD GUBERNAMENTAL (MCCG)



COORDINACIÓN ESTATAL DE PROTECCIÓN CIVIL MORELOS

LIBRO DE INVENTARIOS Y BALANCES



PROTECCIÓN CIVIL
MORELOS

COORDINACIÓN ESTATAL DE PROTECCIÓN CIVIL MORELOS



MORELOS
ESTADO DE QUERÉTARO

A) OBJETIVOS

El MCCG tiene como propósitos:

- a) Establecer los atributos esenciales para desarrollar la normatividad contable gubernamental;
- b) Referenciar la aplicación del registro en las operaciones y transacciones susceptibles de ser valoradas y cuantificadas;
- c) Proporcionar los conceptos imprescindibles que rigen a la contabilidad gubernamental, identificando de manera precisa las bases que la sustentan;
- d) Armonizar la generación y presentación de la información financiera, misma que es necesaria para:
 - Rendir cuentas de forma veraz y oportuna;
 - Interpretar y evaluar el comportamiento de la gestión pública;
 - Sustentar la toma de decisiones; y
 - Apoyar en las tareas de fiscalización.

B) ÁMBITO DE APLICACIÓN

a) Legal

El MCCG es aplicable para todos los entes públicos que se desarrollan en un entorno jurídico que regula su naturaleza, objetivos y operación, desde su creación hasta su extinción. Este entorno les otorga facultades y establece límites para el desarrollo de sus funciones, por estar sujeto al principio de legalidad.

La contabilidad gubernamental en su valoración, registros e información resultante, y en cualquier aspecto relacionado con el sistema, debe ser congruente y mostrar que se han ulteriores las disposiciones legales que le sean aplicables en toda transacción realizada por el ente público, exponiendo plenamente al efecto de dichas transacciones o modificaciones internas en su posición financiera y en los resultados. El SCG deberá permitir la presentación de la posición financiera y los resultados de operación en forma razonable.

En el artículo 1, párrafo segundo, de la Ley General de Contabilidad Gubernamental (Ley de Contabilidad), se definen los entes públicos a los que les es aplicable la norma.

b) Institucional

La rendición de cuentas y la transparencia son dos componentes fundamentales para un gobierno, quien debe realizar las tareas necesarias para dar cuenta de sus acciones, mostrar su funcionamiento y someterse a la evaluación de los ciudadanos. 7



COORDINACIÓN ESTATAL DE PROTECCIÓN CIVIL MORELOS

LIBRO DE INVENTARIOS Y BALANCES



COORDINACIÓN ESTATAL DE PROTECCIÓN CIVIL MORELOS



En el SCG se conjugan una diversidad de instituciones que interactúan entre sí para brindar certeza, seguridad y validez en el logro eficaz y eficiente de los objetivos para los que fueron creadas, apoyado a las estrategias de desarrollo, transparencia, legalidad y obtención de resultados.

Por tanto, como muestra de la interrelación institucional, se puede ver que contempla desde el emisor de la norma, el responsable del registro y quien preserva la información, hasta el revisor de la razonabilidad de éstas representadas dichas funciones por las autoridades o servidores públicos involucrados.

El SCGG se sustenta en la Ley de Contabilidad, que otorga al CONAC la atribución de ser el órgano de coordinación para la armonización de la contabilidad gubernamental, teniendo por objeto la emisión de las normas contables y lineamientos para la generación de información financiera que aplicarán los entes públicos.

En la administración pública federal, la administración de las entidades federativas, municipales, demarcaciones territoriales del Distrito Federal y sus respectivas entidades paraestatales, será la unidad administrativa o instancia competente en materia de contabilidad gubernamental que dará cumplimiento a la aplicación de la Ley de Contabilidad, de acuerdo a los ordenamientos legales correspondientes, adoptando e implementando las decisiones que tome el CONAC.

La supletoriedad al SCGG y la normatividad que de éste se derive, será:

- a) La Normatividad emitida por las unidades administrativas o instancias competentes en materia de Contabilidad Gubernamental;
- b) Las Normas Internacionales de Contabilidad para el Sector Público (NICSP) emitidas por la Junta de Normas Internacionales de Contabilidad del Sector Público (International Public Sector Accounting Standards Board, International Federation Accounting Committee);
- c) Las Normas de Información Financiera del Consejo Mexicano para la Investigación y Desarrollo de Normas de Información Financiera (CINIF).

Los entes públicos deberán informar, antes de su aplicación, al secretario técnico del CONAC, a efecto de que se analice, se proponga y, en su oportunidad, se emita la normatividad correspondiente.

H. SISTEMA DE CONTABILIDAD GUBERNAMENTAL

A) CONSIDERACIONES GENERALES

El SCG estará conformado por el conjunto de registros, procedimientos, criterios e informes, estructurados sobre la base de principios técnicos comunes destinados a captar, valorar, registrar, clasificar, distinguir, informar e interpretar, las transacciones, transformaciones y eventos que, derivados de la actividad económica, modifican la situación económica, financiera y patrimonial del ente público.

La Contabilidad Gubernamental, como una aplicación especializada de la contabilidad, es la técnica que sustenta los sistemas de contabilidad gubernamental y se utiliza para el registro de las transacciones que llevan a cabo los entes públicos, expresadas en términos monetarios, captando los diversos eventos económicos, identificables y cuantificables que afectan los bienes e inversiones, las obligaciones y pasivos



COORDINACIÓN ESTATAL DE PROTECCIÓN CIVIL MORELOS

LIBRO DE INVENTARIOS Y BALANCES



PROTECCIÓN CIVIL
MORELOS

COORDINACIÓN ESTATAL DE PROTECCIÓN CIVIL MORELOS



Así como el patrimonio; con el fin de generar información financiera que facilite la toma de decisiones y sea un apoyo confiable en la administración de los recursos públicos.

Así mismo, a partir de un marco constitucional y una base legal se crean, normas técnicas y prácticas administrativas que las singularizan, tales como las que regulan el proceso presupuestario o el sistema de control fiscal, y el propio tratamiento específico que sus transacciones reciben en las cuentas nacionales.

También forma parte a su vez de un macro sistema contable, que es el Sistema de Cuentas Nacionales o Sistema de Contabilidad Nacional. Este macro sistema contable consolida las operaciones económicas financieras que realicen todos los agentes económicos residentes de un país, en un período determinado y expone los resultados de las principales variables macroeconómicas.

En el SCG, existe una participación activa interinstitucional, entre otros de:

- El órgano de coordinación para la armonización de la Contabilidad Gubernamental, que es el CONAC;
- El Comité Consultivo, quien propondrá al secretario técnico la creación o modificación de normas contables y de emisión de información financiera, dando, además, opinión sobre las mismas, entre otras;
- Las unidades administrativas o instancias competentes en materia de contabilidad gubernamental de los entes públicos;
- Los entes públicos y sus representantes legales, responsables del registro, preparación, emisión y presentación de la información.

A través de la información financiera, estructurada en diferentes tipos de informes que cumplen con la normatividad y lineamientos sustentada en el registro y conservación de la contabilidad en sistemas informáticos.

B) OBJETIVOS DEL SCG

- Facilitar la toma de decisiones con información veraz, oportuna y confiable, tendientes a optimizar el manejo de los recursos;
- Emisión, integrar y/o consolidar los estados financieros, así como producir reportes de todas las operaciones de la Administración Pública;
- Permitir la adopción de políticas para el manejo eficiente del gasto, orientado al cumplimiento de los fines y objetivos del ente público;
- Registrar de manera automática, armónica, delimitada, específica y en tiempo real las operaciones contables y presupuestarias propiciando, con ello, el registro único, simultáneo y homogéneo;
- Acopiar requerimientos de información de los usuarios en general sobre las finanzas públicas;



COORDINACIÓN ESTATAL DE PROTECCIÓN CIVIL MORELOS

LIBRO DE INVENTARIOS Y BALANCES



COORDINACIÓN ESTATAL DE PROTECCIÓN CIVIL MORELOS



- f) Facilitar el reconocimiento, registro, seguimiento, evaluación y finalización de las operaciones de ingresos, gastos, activos, pasivos y patrimoniales de los entes públicos, así como su extinción;
- g) Dar soporte técnico-documental a los registros financieros para su seguimiento, evaluación y fiscalización;
- h) Permitir una efectiva transparencia en la rendición de cuentas.

C) CARACTERÍSTICAS DEL SCG

El contenido legal, técnico y conceptual, inherente que se construye el SCG de los entes públicos, determinará las características de diseño y operación, entre las que se destacan las siguientes:

- a) Ser únicos, uniforme e integrador;
- b) Integrar en forma automática la operación contable con el ejercicio presupuestario;
- c) Efectuar los registros considerando la base acumulativa (devenida) de las transacciones;
- d) Registrar de manera automática y, por única vez, en los momentos contables correspondientes;
- e) Efectuar la integración automática los clasificadores presupuestarios, la lista de cuentas y el catálogo de bienes;
- f) Efectuar en las cuentas contables, el registro de las etapas del presupuesto de los entes públicos, de acuerdo con la siguiente:
 - En lo relativo al gasto, debe registrar los momentos contables: autorizado, modificado, comprometido, devengado, ejercido y pagado.
 - En lo relativo al ingreso, debe registrar los momentos contables: estimado, reconocido, devengado y recaudado.
- g) Facilitar el registro y control de los inventarios de bienes muebles e inmuebles de los entes públicos;
- h) Generar, en tiempo real, estados financieros, de ejecución presupuestaria y otra información que contribuya a la toma de decisiones, transparencia, programación con base en resultados, evaluación y rendición de cuentas;
- i) Estar estructurado de forma tal que permita su compatibilización con la información sobre producción física que generan las mismas áreas que originan la información contable y presupuestaria, permitiendo el establecimiento de relaciones de insumo-producto y la aplicación de indicadores de evaluación del desempeño y determinación de costos de la producción pública;
- j) Estar diseñado de forma tal que permita el procesamiento y generación de estados financieros mediante el uso de las tecnologías de la información;
- k) Respaldo con la documentación original que comunique y justifique los registros que se efectúan, el registro de las operaciones contables y presupuestarias.



COORDINACIÓN ESTATAL DE PROTECCIÓN CIVIL MORELOS

LIBRO DE INVENTARIOS Y BALANCES



PROTECCIÓN CIVIL
UNEP.01

COORDINACIÓN ESTATAL DE PROTECCIÓN CIVIL MORELOS



MORELOS
ESTADO LIBRE Y SOBERANO

c) POSTULADOS BÁSICOS

POSTULADOS BÁSICOS DE CONTABILIDAD GUBERNAMENTAL (PBG)

Son los elementos fundamentales que configuran el Sistema de Contabilidad Gubernamental (SCG), teniendo incidencia en la identificación, el análisis, la interpretación, la captación, el procesamiento y el reconocimiento de las transformaciones, transacciones y otros eventos que afectan al ente público.

Los postulados sustentan de manera técnica el registro de las operaciones, la elaboración y presentación de estados financieros; basados en su razonamiento, eficiencia demostrada, respaldado en legislación especializada y aplicación de la Ley General de Contabilidad Gubernamental (Ley de Contabilidad), con la finalidad de uniformar los métodos, procedimientos y prácticas contables.

A continuación se presentan y explican los Postulados Básicos de Contabilidad Gubernamental:

1.- SUSTANCIA ECONÓMICA

Es el reconocimiento contable de las transacciones, transformaciones mínimas y otros eventos, que afectan económicamente al ente público y delimitan la operación del Sistema de Contabilidad Gubernamental (SCG).

Explicación del postulado básico

- a) El SCG estará estructurado de tal manera que permita la captación de la esencia económica en la definición y operación del ente público, apeguándose a la normatividad emitida por el Consejo Nacional de Armonización Contable (CONAC).
- b) Al reflejar la situación económica contable de las transacciones, se genera la información que proporciona los elementos necesarios para una adecuada toma de decisiones.

2.- ENTES PÚBLICOS

Los poderes Ejecutivo, Legislativo y Judicial de la Federación y de las entidades federativas; los órganos autónomos de la Federación y de las entidades federativas; los ayuntamientos de los municipios; los órganos político-administrativos de las demarcaciones territoriales del Distrito Federal; y las entidades de la administración pública paraestatal, ya sean federales, estatales o municipales.

Explicación del postulado básico

El ente público es establecido por un marco normativo específico, el cual determina sus objetivos, su ámbito de acción y sus limitaciones; con atribuciones para asumir derechos y contraer obligaciones.

3.- EXISTENCIA PERMANENTE

La actividad del ente público se establece por tiempo indefinido, salvo disposición legal en la que se especifique lo contrario.

Explicación del postulado básico

El sistema contable del ente público se establece considerando que el período de vida del mismo es indefinido.



COORDINACIÓN ESTATAL DE PROTECCIÓN CIVIL MORELOS

LIBRO DE INVENTARIOS Y BALANCES



COORDINACIÓN ESTATAL DE PROTECCIÓN CIVIL MORELOS



4.- REVELACIÓN SUFICIENTE

Los estados y la información financiera deben mostrar amplia y claramente la situación financiera y los resultados del ente público.

Explicación del postulado básico

a) Como información financiera se considera la contable y presupuestaria y se presentará en estados financieros, reportes e informes acompañados, en su caso, de las notas explicativas y de la información necesaria que sea representativa de la situación del ente público a una fecha establecida.

b) Los estados financieros y presupuestarios con sus notas forman una unidad inseparable, por tanto, deben presentarse conjuntamente en todos los casos para una adecuada evaluación cuantitativa cumpliendo con las características de objetividad, verificabilidad y representatividad.

5.- IMPORTANCIA RELATIVA

La información debe mostrar los aspectos importantes de la entidad que fueron reconocidos contablemente.

Explicación del postulado básico

La información financiera tiene importancia relativa si existe el riesgo de que su omisión o presentación errónea afecte la percepción de los asuntos en relación con la rendición de cuentas, la fiscalización y la toma de decisiones.

6.- REGISTRO E INTEGRACIÓN PRESUPUESTARIA

La información presupuestaria de los entes públicos se integra en la contabilidad en los mismos términos que se presentan en la ley de ingresos y en el Decreto del Presupuesto Egresos, de acuerdo a la naturaleza económica que le corresponda.

El registro presupuestario del ingreso y del egreso en los entes públicos se debe reflejar en la contabilidad, considerando sus efectos patrimoniales y su vinculación con las etapas presupuestarias correspondientes.

Explicación del postulado básico

- a) El Sistema de Contabilidad Gubernamental (SCG) debe considerar cuentas de orden, para el registro del ingreso y el egreso, a fin de proporcionar información presupuestaria que permita evaluar los resultados obtenidos respecto de los presupuestos autorizados;
- b) El SCG debe identificar la vinculación entre las cuentas de orden y las de balance o resultados;
- c) La contabilización de los presupuestos deben seguir la metodología y registros equilibrados o igualados, representando las etapas presupuestarias de las transacciones a través de cuentas de orden del ingreso y del egreso, así como su efecto en la ejecución financiera y en los resultados;
- d) El SCG debe permitir identificar de forma individual y agregada el registro de las operaciones en las cuentas de orden, de balance y de resultados correspondientes; así como generar registros a diferentes niveles de agrupación;
- e) La clasificación de los egresos presupuestarios sera al menos la siguiente: administrativa, conforme al Decreto del Presupuesto de Egresos, que es la que permite identificar quién gasta;



COORDINACIÓN ESTATAL DE PROTECCIÓN CIVIL MORELOS

LIBRO DE INVENTARIOS Y BALANCES



COORDINACIÓN ESTATAL DE PROTECCIÓN CIVIL MORELOS



funcional y programática, que indica para qué se gasta; y económica y por objeto del gasto que identifica en cuál se gasta.

- f) La integración presupuestaria se realizará sumando la información presupuestaria de entes independientes para presentar un solo informe.

7.- CONSOLIDACIÓN DE LA INFORMACIÓN FINANCIERA

Los estados financieros de los entes públicos deberán presentar de manera consolidada la situación financiera, los resultados de operación, el flujo de efectivo o los cambios en la situación financiera y las variaciones a la Hacienda Pública, como si se tratara de un solo ente público.

Explicación del postulado básico

- Para los entes públicos la consolidación se lleva a cabo sumando aritméticamente la información patrimonial que se genera de la contabilidad del ente público, en los sistemas de registro que conforman el SCG, considerando los efectos de eliminación de aquellas operaciones que duplican su efecto.
- Corresponde a la instancia normativa a nivel federal, entidades federativas o municipal, respectivamente, determinar la consolidación de las cuentas, así como de la información de los entes públicos y órganos sujetos a ésta, de acuerdo con los lineamientos que dicte el CONAC.

8.- DEVENGO CONTABLE

Los registros contables de los entes públicos se llevarán con base acumulativa. El ingreso devengado, es el momento contable que se realiza cuando existe jurídicamente el derecho de cobro de impuestos, derechos, productos, aprovechamientos y otros ingresos por parte de los entes públicos. El gasto devengado, es el momento contable que refleja el reconocimiento de una obligación de pago a favor de terceros por la recepción de conformidad de bienes, servicios y obra pública contratados; así como de las obligaciones que derivan de tratados, leyes, decretos, resoluciones y sentencias definitivas.

Explicación del postulado básico

- Debe entenderse por realizado el ingreso devengado de contribuciones y participaciones cuando exista jurídicamente el derecho de cobro;
- Los gastos se considerarán devengados desde el momento que se formalizan las transacciones, mediante la recepción de los servicios o bienes a satisfacción, independientemente de la fecha de pago.

Periodo Contable

- La vida del ente público se divide en periodos informes de un año calendario, para efectos de conocer en forma periódica la situación financiera a través del registro de sus operaciones y rendición de cuentas;
- En lo que se refiere a la contabilidad gubernamental, el periodo relativo es de un año calendario, que comprende a partir del 1 de enero hasta el 31 de diciembre, y está directamente relacionado con la ejecución de la Ley de Ingresos y el ejercicio del presupuesto de egresos;



COORDINACIÓN ESTATAL DE PROTECCIÓN CIVIL MORELOS

LIBRO DE INVENTARIOS Y BALANCES



COORDINACIÓN ESTATAL DE PROTECCIÓN CIVIL MORELOS



- c) La necesidad de conocer los resultados de las operaciones y la situación financiera del ente público, hace indispensable dividir la vida continua del mismo en períodos uniformes permitiendo su comparabilidad;
- d) En caso de que algún ente público inicie sus operaciones en el transcurso del año, el primer ejercicio contable abarcará a partir del inicio de éstas y hasta el 31 de diciembre; transcurrido de entes públicos que dejen de existir durante el ejercicio, concluirán sus operaciones en esa fecha, e incluirán los resultados obtenidos en la cuenta pública anual correspondiente e) Para efectos de evaluación y seguimiento de la gestión financiera, así como de la emisión de estados financieros para fines específicos se podrán presentar Informes contables por períodos distintos, sin que esto signifique la ejecución de un cierre.

9.- VALUACIÓN

Todos los eventos que afecten económicamente al ente público deben ser cuantificados en términos monetarios y se registrarán al costo histórico o al valor económico más objetivo registrándose en moneda nacional.

Explicación del Postulado Básico

- a) El costo histórico de las operaciones corresponde al monto erogado para su adquisición conforme a la documentación contable original justificativa y comprobatoria, o bien a su valor estimado o de avalúo en caso de ser producto de una donación, expropiación, adjudicación o dación en pago;
- b) La información reflejada en los estados financieros deberá ser revaluada aplicando los métodos y lineamientos que para tal efecto emite el CONAC.

10.- DUALIDAD ECONOMICA

El ente público debe reconocer en la contabilidad, la representación de las transacciones y algún otro evento que afecte su situación financiera, su composición por los recursos asignados para el logro de sus fines y por sus fuentes, conforme a los derechos y obligaciones.

Explicación del Postulado Básico

- a) Los activos representan recursos que fueron asignados y capitalizados por el ente público, en tanto que los pasivos y el patrimonio representan los financiamientos y los activos netos, respectivamente; 25
- b) Las fuentes de los recursos están reunificadas dentro de los conceptos de la Ley de Ingresos.

11.- CONSISTENCIA

Ante la existencia de operaciones similares en un ente público, debe corresponder un mismo tratamiento contable, el cual debe permanecer a través del tiempo, en tanto no cambie la esencia económica de las operaciones.

Explicación del postulado básico

- a) Las políticas, métodos de cuantificación, procedimientos contables y ordenamientos normativos, deberán ser acordes para cumplir con lo dispuesto en la Ley de Contabilidad, con la finalidad de



COORDINACIÓN ESTATAL
DE PROTECCIÓN CIVIL MORELOS



- realizar de una mejor forma, la sustancia económica de las operaciones realizadas por el ente público, evitando aplicarse de manera uniforme a lo largo del tiempo;
- b) Cuando por la emisión de una nueva norma, cambie el procedimiento de cuantificación, las políticas contables, los procedimientos de registro y la presentación de la información financiera que afecte la comparabilidad de la información, se deberá revelar claramente en los estados financieros el motivo, justificación y efecto;
 - c) Los estados financieros correspondientes a cada ejercicio seguirán los mismos criterios y métodos de valuación utilizados en ejercicios precedentes, salvo cambios en el medio contable de aplicación general;
 - d) La observancia de este postulado no imposibilita el cambio en la aplicación de reglas, lineamientos, métodos de cuantificación y procedimientos contables; sólo se exige, que cuando se efectúe una modificación que afecte la comparabilidad de la información, se deberá revelar claramente en los estados financieros su motivo, justificación y efecto, con el fin de fortalecer la utilidad de la información. También obliga al ente público a mostrar su situación financiera y resultados utilizando bases técnicas y jurídicas consistentes, que permitan la comparación entre sí misma sobre la información de otros periodos y evaluar su posición relativa con otros entes económicos similares;
 - e) Normatividad supletaria: Normas de Información Financiera;
 - f) Este Ente Público ha implementado la base devengado de acuerdo a la ley de contabilidad gubernamental, a partir del ejercicio 2012, razón por la cual en el presente ejercicio no se informa, respecto a:
 - Políticas de reconocimiento;
 - Plan de implementación;
 - Cambios en las políticas de clasificación y medición de las mismas, así como su impacto en la información financiera;
 - Diferentes estados financieros con la normatividad anteriormente utilizada con las nuevas políticas para fines de comparación en la transición a la base devengado.

ii. POLÍTICAS DE CONTABILIDAD SIGNIFICATIVAS:

Se informa:

- a) Actualización: Se informará del método utilizado para la actualización del valor de los activos, pasivos y Hacienda Pública/Patrimonio y los resultados de dicha elección. Así como informar de la depreciación o locación inflacionaria.

El Ente no realiza la reexpresión de estados financieros por no encontrarse en hipótesis de causación.

- b) Informar sobre la realización de operaciones en el extranjero y de sus efectos en la información financiera gubernamental.

El Ente público no lleva a cabo operaciones en el extranjero.

- c) Método de valuación de la inversión en acciones de Compañías subsidiarias no controladas y asociadas.

El Ente no cuenta con inversiones Compañías subsidiarias no controladas y asociadas.



COORDINACIÓN ESTATAL DE PROTECCIÓN CIVIL MORELOS



d) Sistema y método de valuación de inventarios y costo de lo vendido

El Ento no cuenta con un almacén ya que su principal actividad son las obras de infraestructura hidráulica.

e) Beneficios a empleados: revelar el cálculo de la reserva actuarial, valor presente de los ingresos esperados comparado con el valor presente de la estimación de gastos tanto de los beneficiarios actuales como futuros.

No se han realizado cálculos actuariales.

f) Provisiones; objetivo de su creación, monto y plazo.

Las provisiones son pasivos en los que su cuantía o vencimiento son inciertos.

Debe reconocerse una provisión solo cuando:

- a. Exista una obligación presente (legal o asumida) resultante de un evento pasado a cargo de la entidad.
- b. Es probable que se presente la salida de recursos económicos como medio para liquidar dicha obligación.
- c. La obligación pueda ser estimada razonablemente.

De no cumplirse las tres condiciones antes mencionadas, no debe reconocerse la provisión.

Provisiones - Reglas de valuación

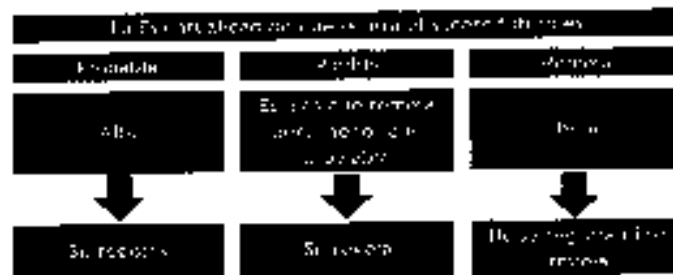

Provisiones - Reglas de valuación

Las provisiones deben ser objeto de revisión en cada fecha del balance general y ajustadas, en su caso, para reflejar la mejor estimación existente en ese momento.

La provisión debe ser revertida si ya no es probable que se requiera la salida de recursos económicos para liquidar la obligación.



MORELOS
2018 - 2024

COORDINACIÓN ESTATAL DE PROTECCIÓN CIVIL MORELOS

LIBRO DE INVENTARIOS Y BALANCES



PROTECCIÓN CIVIL MORELOS



COORDINACIÓN ESTATAL DE PROTECCIÓN CIVIL MORELOS



g) Reservas: objetivo de su creación, monto y plazos.

El Ente público no cuenta con reservas

h) Cambios en políticas contables y corrección de errores junto con la revelación de los efectos que se tendrá en la información financiera del ente público, ya sea retrospectivos o prospectivos.

No se han dado.

i) Reclasificaciones: se deben revelar todos aquellos movimientos entre cuentas por efectos de cambios en los tipos de operaciones.

j) Depuración y cancelación de saldos.

7. POSICIÓN EN MONEDA EXTRANJERA Y PROTECCIÓN POR RIESGO CAMBIARIO

RESPECTO A:

- a) Activos en moneda extranjera.
- b) Pasivos en moneda extranjera.
- c) Posición en moneda extranjera.
- d) Tipo de cambio.
- e) Equivalente en moneda nacional

El Ente no ha realizado operaciones en moneda extranjera durante el periodo.

8. REPORTE ANALÍTICO DEL ACTIVO

- a) La vida útil y porcentajes de depreciación, deterioro o amortización utilizados en los diferentes tipos de activos se realizan consistentemente, no hay variación los métodos utilizados.

COORDINACIÓN ESTATAL DE PROTECCIÓN CIVIL MORELOS

MONTOS DE LA DEPRECIACIÓN ACUMULADA Y DEL EJERCICIO Y TASAS APLICADAS

AL 31 DE DICIEMBRE DE 2019

Cuenta Contable	Nombre de la Cuenta	Tasa de Depreciación anual	Depreciación del Ejercicio 2019	Depreciación Acumulada AL 31 DE DICIEMBRE DE 2019
1263000010000	DEPRECIACIÓN ACUMULADA DE BIENES MUEBLES		284,935.47	284,935.47
1263000020000	RECURSOS ESTATALES		284,935.42	284,935.47
1263100310000	BIENES DE ORO Y ESTATERÍA		7,418.60	7,418.60



COORDINACIÓN ESTATAL DE PROTECCIÓN CIVIL MORELOS

LIBRO DE INVENTARIOS Y BALANCES



PROTECCIÓN CIVIL
MORELOS

COORDINACIÓN ESTATAL DE PROTECCIÓN CIVIL MORELOS



MORELOS
ESTADO DE QUERÉTARO

12631005110001	MUEBLES DE OFICINA Y ESTAMPERÍA	10.00%	7418.83	7,418.83
12631005120000	MUEBLES, EXCEPTO DE OFICINA Y ESTAMPERÍA		4,032.00	4,032.00
12631005130001	MUEBLES, EXCEPTO DE OFICINA Y ESTAMPERÍA	10.00%	4022	4,032.00
12631005130000	EQUIPO DE CÓMPUTO Y DE REC DE LA INFORMACIÓN		74,100.97	74,100.97
12631005150001	EQUIPO DE CÓMPUTO	33.33%	34106.97	74,100.97
12631005180000	OTROS MOBILIARIOS Y EQUIPOS DE ADMON		201.44	201.44
12631005190001	OTROS MOBILIARIOS Y EQUIPOS DE ADMON	10.00%	201.44	201.44
12631006230000	ESQUEMAS Y APARATOS AUDIOVISUALES		1,387.36	1,387.36
12631006230001	EQUIPOS Y APARATOS AUDIOVISUALES	33.33%	1,387.36	1,387.36
12631006530000	CAMARAS FOTOGRAFICAS Y DE VIDEO		39,687.30	39,687.30
12631006530001	CAMARAS FOTOGRAFICAS Y DE VIDEO	33.33%	39,687.30	39,687.30
12631006540000	OTROS MCA Y EQ EDUCACIONAL Y RECREATIVO		7,977.15	7,977.15
12631006540001	OTROS MCA Y EQ EDUCACIONAL Y RECREATIVO	33.33%	7,977.15	7,977.15
126310065410000	AUTOMÓVILES Y EQUIPO TERRESTRE		114,760.75	114,760.75
126310065410001	AUTOMÓVILES Y EQUIPO TERRESTRE	33.00%	114,760.75	114,760.75
12631006560000	SISTEMAS AEREO CONDICIONACIÓN Y DE REF.		1,701.01	1,701.01
12631006560001	SISTEMAS AEREO CONDICIONACIÓN Y DE REF	10.00%	1,701.01	1,701.01
12631007400000	EQUIPO DE COMUNICACIÓN Y TELECOMUNICACIÓN		41,263.10	41,263.10
12631007400001	EQUIPO DE COMUNICACIÓN Y TELECOMUNICACIÓN	10.00%	41,263.10	41,263.10
12631007600000	EQ GENERACIÓN ELÉCTRICA, APARATOS Y ACCES.		1,461.82	1,461.82
12631007600001	EQ GENERACIÓN ELÉCTRICA, APARATOS Y ACCES	10.00%	1,461.82	1,461.82
12631008670000	MECANISMOS Y MÁQUINAS HERRAMIENTA		15,448.31	15,448.31
12631008670001	HERRAMIENTAS Y MÁQUINAS HERRAMIENTA	33.00%	15,448.31	15,448.31
12631009000000	OTROS EQUIPOS		2,162.61	2,162.61
12631009000001	OTROS EQUIPOS	10.00%	2,162.61	2,162.61

- b) No se realizaron cambios en el porcentaje de depreciación e valor residual de los activos.
c) No se realizaron gastos financieros ni de investigación y desarrollo por lo que no hubo capitalización.



COORDINACIÓN ESTATAL DE PROTECCIÓN CIVIL MORELOS

LIBRO DE INVENTARIOS Y BALANCES



COORDINACIÓN ESTATAL DE PROTECCIÓN CIVIL MORELOS



- d) El ente no realizó durante el ejercicio operaciones con moneda extranjera ni de inversiones financieras por lo que no existen flujos por tipo de cambio o tipo de interés de las inversiones financieras.
- e) En este año no se conservaron bienes por la entidad por lo que no hubo devaluaciones.
- f) No existen otras circunstancias de carácter significativo que afecten el activo, tales como: pérdida de garantía, señalados en embargos, litigios, títulos de inversiones entregados en garantía, baja significativa del valor de inversiones financieras, etc.
- g) No se realizaron desmantelamiento de activos por lo que no existen imputaciones y efectos contables.
- h) Administración de activos: planeación con el objetivo de que el ente los utilice de manera más efectiva.
 - No hubo inversiones en valores.
 - No hubo patrimonio de organismos descentralizados.
 - No hubo inversiones en empresas de participación mayoritaria.
 - No hubo inversiones en empresas de participación minoritaria.

9. FIDEICOMISOS, MANDATOS Y ANÁLOGOS

COORDINACIÓN ESTATAL DE PROTECCIÓN CIVIL MORELOS				
FIDEICOMISOS, MANDATOS Y ANÁLOGOS				
AL 31 DE DICIEMBRE DE 2019				
CONCEPTO	FIDEICOMITENTE "A"	FIDEICOMITENTE "B"	FIDUCIARIO	FIDEICOMISARIO
Al cierre del periodo no cuenta con fideicomisos				



COORDINACIÓN ESTATAL DE PROTECCIÓN CIVIL MORELOS

LIBRO DE INVENTARIOS Y BALANCES



COORDINACIÓN ESTATAL DE PROTECCIÓN CIVIL MORELOS



COORDINACIÓN ESTATAL DE PROTECCIÓN CIVIL MORELOS
FIDEICOMISOS, MANDATOS Y ANALÓGOS
AL 31 DE DICIEMBRE DE 2019

CONCEPTO	FIDEICOMITENTE 1a	FIDEICOMITENTE 2a	FIDUCIARIO	FIDEICOMISARIO

10. REPORTE DE LA RECAUDACIÓN

- a) Análisis del comportamiento de la recaudación correspondiente al ente público o cualquier tipo de ingreso, de forma separada los ingresos locales de los federales.
- b) Proyección de la recaudación e Ingresos en el siguiente plazo.

COORDINACIÓN ESTATAL DE PROTECCIÓN CIVIL - MORELOS REPORTE DE LA RECAUDACIÓN AL 31 DE DICIEMBRE DE 2019		
CHI	CONCEPTO	IMPORTE TOTALES
51	INGRESOS	18,759.92
31	TRANSFERENCIAS Y ASIGNACIONES	36,924,310.00
	TOTAL	36,943,069.92

COORDINACIÓN ESTATAL DE PROTECCIÓN CIVIL MORELOS: REPORTE DE LA RECAUDACIÓN AL 31 DE DICIEMBRE DE 2019					
--	--	--	--	--	--

4100	CUENTA CONTABLE	DESCRIPCIÓN	TOTAL	LOCAL	ESTATAL	FEDERAL
------	-----------------	-------------	-------	-------	---------	---------



COORDINACIÓN ESTATAL DE PROTECCIÓN CIVIL MORELOS

LIBRO DE INVENTARIOS Y BALANCES



COORDINACIÓN ESTATAL DE PROTECCIÓN CIVIL MORELOS



4150000000000	PRODUCTOS	16,290.98	16,290.98
4151000000000	REEMBOLSOS BANCARIOS	16,290.98	16,290.98
4151001000000	BANORTE	16,290.98	16,290.98
4151002000000	1041213091 GASTO CORRIENTE	118.80	118.80
4151003000000	1041213103 PRESUPUESTO APROBADO	154.00	154.00
4151004000000	1041213151 INGRESOS PROPIOS	5,379.72	15,379.72
4221000000000	TRANSFERENCIAS Y ASIGNACIONES	34,924,100.00	34,924,100.00
4221000000000	RECURSOS ESTATALES	34,924,100.00	34,924,100.00
4221001000000	TRANSFERENCIAS ESTATALES	34,924,100.00	34,924,100.00
4221001300000	REMUNERACIONES AL PERSONAL	13,954,485.90	13,954,485.90
4221001300020	MATERIALES Y SUMINISTROS	1,386,623.86	1,386,623.86
4221001300060	SERVICIOS GENERALES	1,996,831.24	1,996,831.24
4221001300064	INGRESOS PROPIOS	12,663,520.00	12,663,520.00
4300000000000	OTROS INGRESOS Y BENEFICIOS	468.94	468.94
4300400000000	RECURSOS ESTATALES	468.94	468.94
4300100001000	INGRESOS VARIOS	468.94	468.94
TOTAL AL 31 DE DICIEMBRE DE 2019		36,440,819.92	36,440,819.92

11. INFORMACIÓN SOBRE LA DEUDA Y EL REPORTE ANALÍTICO DE LA DEUDA

Se informa lo siguiente:

- a) No se contrató deuda en el periodo por lo que no se presentan indicadores: deuda respecto al PIB y deuda respecto a la recaudación tomando, como mínimo, un periodo igual o menor a 5 años.
- b) Al no tener deuda contractada por tipo de valor gubernamental o instrumento financiero no se muestran intereses, comisiones, tasa, perfil de vencimiento y otros gastos de la deuda.

12. CALIFICACIONES OTORGADAS

No se realizaron calificaciones crediticias durante el periodo que se presenta.

13. PROCESO DE MEJORA



MORELOS
2018 - 2024

COORDINACIÓN ESTATAL DE PROTECCIÓN CIVIL MORELOS

LIBRO DE INVENTARIOS Y BALANCES



PROTECCIÓN CIVIL
MORELOS



COORDINACIÓN ESTATAL DE PROTECCIÓN CIVIL MORELOS



- Se inicia el proceso del registro contable.

14. INFORMACIÓN POR SEGMENTOS

La información financiera no se presenta de manera segmentaria debido a que la diversidad de las actividades y operaciones que se realizan en la Coordinación no la ameritan.

15. EVENTOS POSTERIORES AL CIERRE

Al momento de presentar esta información no han sucedido eventos posteriores a la fecha de cierre que pudiera tener un efecto en los estados financieros que afectan económicamente.

16. PARTES RELACIONADAS

No existen partes relacionadas que pudieran ejercer influencia significativa sobre la toma de decisiones financieras y operativas en la Entidad.

17. RESPONSABILIDAD SOBRE LA PRESENTACIÓN RAZONABLE DE LA INFORMACIÓN CONTABLE

Bajo protesta de decir verdad declaramos que los estados financieros y sus notas son razonablemente correctos y responsabilidad del emisor.

REVISÓ

JUAN CARLOS MONTIEL MEDINA
SUBDIRECTOR DE VINCULACIÓN Y ENLACE
ENCARGADO DEL DESPACHO DE LA DIRECCIÓN
DE ADMINISTRACIÓN Y FINANZAS

AUTORIZÓ

PEDRO ENRIQUE DOMÍNGUEZ GALLARDO
TITULAR DE LA COORDINACIÓN ESTATAL DE
PROTECCIÓN CIVIL MORELOS



MORELOS
2018 - 2024

COORDINACIÓN ESTATAL DE PROTECCIÓN
CIVIL MORELOS

LIBRO DE INVENTARIOS Y BALANCES



PROTECCIÓN CIVIL
MORELOS



PROTECCIÓN CIVIL
MORELOS

Información Presupuestaria

CUENTA PÚBLICA
COORDINACIÓN ESTATAL DE PROTECCIÓN CIVIL MORELOS
ENERO - DICIEMBRE

| 2019



MORELOS
2018 - 2024

COORDINACIÓN ESTATAL DE PROTECCIÓN CIVIL MORELOS

LIBRO DE INVENTARIOS Y BALANCES



PROTECCIÓN CIVIL
MORELOS



COORDINACIÓN ESTATAL DE PROTECCIÓN CIVIL MORELOS
Estado Analítico de Ingresos
Del 1 de enero al 31 de junio de 2019
(Finis)



Rubro de Ingresos	Ingreso					Diferencia
	Estimado	Ampliaciones y Rectificaciones	Modificado	Devengado	Recaudado	
	(1)	(2)	(3= 1 + 2)	(4)	(5)	(6 = 5 - 3)
Ingresos:						
Cuentas y Aportaciones de Seguridad Social						
Contribuciones de Destino						
Impuestos						
Productos						
Aportaciones						
Ingresos por Venta de Bienes, Prestación de Servicios y Otros Ingresos						
Participaciones, Aportaciones, Contribuciones, donaciones y Prestaciones de la Confederación Fiscal y Fondos Federales de Aportaciones		2,765,000	2,765,000			
Transferencias del Gobierno Federal, Estados y Municipios, y Recursos Federales	17,316,000	18,310,913	35,626,913	15,897,819	19,729,094	(1,488,148)
Ingresos Derivados de Fideicomisos						
Total	17,316,000	20,075,913	43,328,913	15,897,819	19,729,094	(1,488,148)

Estado Analítico de Ingresos Por Fuente de Financiación	Ingreso					Diferencia
	Estimado	Ampliaciones y Rectificaciones	Modificado	Devengado	Recaudado	
	(1)	(2)	(3= 1 + 2)	(4)	(5)	(6 = 5 - 3)
Ingresos del Poder Ejecutivo Federal a través de los Institutos						
Institutos						
Cuentas y Aportaciones de Seguridad Social						
Contribuciones de Destino						
Impuestos						
Productos						
Aportaciones						
Ingresos por Venta de Bienes, Prestación de Servicios y Otros Ingresos						
Participaciones, Aportaciones, Contribuciones, donaciones y Prestaciones de la Confederación Fiscal y Fondos Federales de Aportaciones						
Transferencias, asignaciones, Subsidios y Subvenciones, y Recursos Federales						
Ingresos de los Entes Públicos de los Estados (Legislativo y Judicial, de los Gobiernos Subordinados y del Poder Judicial y Procuraduría, así como de los Organismos Públicos del Estado)	17,316,000	18,310,913	35,626,913	15,897,819	19,729,094	(1,488,148)
Cuentas y Aportaciones de Seguridad Social						
Productos						
Ingresos por Venta de Bienes, Prestación de Servicios y Otros Ingresos						
Transferencias, asignaciones, Subsidios y Subvenciones, y Recursos Federales	17,316,000	18,310,913	35,626,913	15,897,819	19,729,094	(1,488,148)
Ingresos Derivados de Fideicomisos						
Ingresos Derivados de Fideicomisos						
Total	17,316,000	18,310,913	35,626,913	15,897,819	19,729,094	(1,488,148)

1 Incluye el ingreso que genera los fondos federales de los entes públicos de productos.
 2 Incluye Ingresos en efectivo del Poder Ejecutivo, en los casos que correspondan.
 3 Se refiere a los ingresos que se otorgan por el Poder Legislativo y Judicial, los Organismos Públicos y los entes de la administración pública perteneciente a poder ejecutivo, que no actividades directas no relacionadas con operación de los entes públicos y que no son ingresos por venta de bienes o prestación de servicios, tales como subvenciones efectivas, entre otros.



MORELOS
2018 - 2024

COORDINACIÓN ESTATAL DE PROTECCIÓN CIVIL MORELOS

LIBRO DE INVENTARIOS Y BALANCES



PROTECCIÓN CIVIL
MORELOS

COORDINACIÓN ESTATAL DE PROTECCIÓN CIVIL MORELOS
Estado Analítico del Ejercicio del Presupuesto de Egresos
Clasificación Funcional (Finalidad y Puesto)
Del 1 de enero al 31 de diciembre de 2019
(Pesos)

Concepto	Egresos					Saldo inicial
	Aprobado	Ampliaciones/ modificaciones	Modificado	Disminuido	Pagos	
	1	2	3 = (1 + 2)	4	5	6 = (3 - 4)
Gobierno						
Legislación						
Judicial						
Coordinación de la Política de Gobierno						
Asesoría Ejecutiva:						
Asesoría Financiera y Económica						
Seguridad Nacional						
Asesoría de Orden Público y de Seguridad Interior						
Otros Servicios Generales						
Desarrollo Social	17,388,000	19,600,360	36,940,860		24,118,904	36,940,860
Protección Ambiental						
Vivienda y Servicios a la Comunidad						
Salud						
Recreación, Cultura y Otros Manifestaciones Sociales						
Educación						
Protección Social	17,388,000	19,600,360	36,940,860		24,118,904	36,940,860
Otros Servicios Sociales						
Desarrollo Económico						
Asuntos Económicos, Comerciales y Laborales en General						
Agricultura, Silvicultura, Pesca y Caza						
Combustibles y Energía						
Materiales, Maquinaria y Construcción						
Transporte						
Comunicaciones						
Turismo						
Comercio, Tecnología e Innovación						
Otros Ingresos y Otros Servicios Financieros						
Otros Clases de Ingresos y Otros Servicios Financieros						
Transacciones de la Deuda Pública y Cuentas Financieras de la Deuda						
Transacciones, Participaciones y Operaciones entre Diferentes Niveles y Unidades del Gobierno						
Operaciones de Sistema Financiero						
Adjudas de Derechos y Retribuciones						
Total del Gasto	17,388,000	19,600,360	36,940,860		24,118,904	36,940,860



MORELOS
2018 - 2024

COORDINACIÓN ESTATAL DE PROTECCIÓN CIVIL MORELOS

LIBRO DE INVENTARIOS Y BALANCES



PROTECCIÓN CIVIL
MORELOS

Inventarios de Cuentas o Instrumentos	De Pagado
Cuentas Bancarias	Pagado
NO APLICA	
Total de Intereses de Cuentas Bancarias	
Otros Instrumentos de Deuda	Pagado
Total de Intereses de Otros Instrumentos de Deuda	
TOTAL	



MORELOS
2018 - 2024

COORDINACIÓN ESTATAL DE PROTECCIÓN
CIVIL MORELOS
LIBRO DE INVENTARIOS Y BALANCES



PROTECCIÓN CIVIL
MORELOS



PROTECCIÓN CIVIL
MORELOS

Información Programática

CUENTA PÚBLICA
COORDINACIÓN ESTATAL DE PROTECCIÓN CIVIL MORELOS
ENERO - DICIEMBRE | 2019



MORELOS
2018 - 2024

COORDINACIÓN ESTATAL DE PROTECCIÓN CIVIL MORELOS

LIBRO DE INVENTARIOS Y BALANCES



PROTECCIÓN CIVIL
MORELOS

Concepto	Egresos					Subejercicio
	Aprobado	Anulaciones/ (Reducciones)	Modificado	Devengado	Pagado	
	1	2	3 = (1 + 2)	4	5	6 = (3 - 4)
Programas						
Subsidios Sector Social y Privada a Ent. Federativas y Municipales						
Subvenciones a Reglas de Operación						
Dona Subsidios						
Desempeño de las Funciones:	15,684,164	19,935,782	35,619,946		22,916,737	35,619,946
Prestación de Servicios Públicos	15,684,164	19,935,782	35,619,946		22,916,737	35,619,946
Prevención de Riesgos Públicos						
Plazaciones, Seguimiento y Evaluación de Políticas Públicas						
Planificación y Fomento						
Regulación y Supervisión						
Funciones de las Fuerzas Armadas (Gobierno Federal)						
Espectáculos						
Proyectos de Inversión						
Administrativos y de Apoyo						
Apoyo al Proceso Primario y para Mejorar la Eficiencia Institucional						
Apoyo a la Función Pública y al Mejoramiento de la Gestión Operativa						
Operaciones Ajenas						
Compensación						
Obligaciones de Cancelación de Resolución Jurisdiccional						
Generales Multilaterales						
Obligaciones:	1,633,834	(332,922)	1,320,914		1,201,747	1,320,914
Pensiones y Jubilaciones	1,633,834	(332,922)	1,320,914		1,201,747	1,320,914
Aportaciones a la Seguridad Social						
Aportaciones a Fondos de Estabilización						
Aportaciones a Fondos de Inversión y Reestructura de Pensiones						
Programas de Gasto Federalizado (Gobierno Federal)						
Gasto Federalizado						
Participaciones a Entidades Federativas y Municipales						
Gasto financiero, deuda e apoyos a deudores y abarcadores de la deuda						
Aduelos de ejercicios fiscales anteriores						
Total del Gasto	17,318,000	19,602,860	36,940,860		24,118,484	36,940,860



PROTECCIÓN CIVIL
MORELOS

EJERCICIO FISCAL 2019

Cifras al 31 de diciembre de
2019

INVENTARIO



COORDINACIÓN ESTATAL DE PROTECCIÓN CIVIL MORELOS

LIBRO DE INVENTARIOS Y BALANCES



Código	Descripción del Bien Mueble	Valor en libros
51210001	ESCRITORIO DE MADERA EN "U" INCLUYE: BASE, 2 CAJONES, 4 REPISAS DE 1.5 MTS	10,904.00
51210002	ESCRITORIO DE MADERA EN "L" INCLUYE: BASE, 3 CAJONES, 2 REPISAS DE 1.0 MTS	18,659.76
51210003	ESCRITORIO SECRETARIAL METALICO CON CUBIERTA DE FORMAICA COLOR BLANCO SIN CAJON LAPICERO	2,964.53
51210004	ESCRITORIO SECRETARIAL METALICO CON CUBIERTA DE FORMAICA COLOR BLANCO CON CAJON LAPICERO	2,964.53
51210005	ESCRITORIO SECRETARIAL CON CUBIERTA DE FORMAICA COLOR NATURAL CON UN CAJÓN	2,964.53
51210006	ESCRITORIOS SECRETARIALES METALICOS COLOR ARENA CON SUPERFICIE DE FORMAICA COLOR CAFÉ CON 1 CAJON	2,964.53
51210007	ESCRITORIO SECRETARIAL METALICO CON CUBIERTA DE FORMAICA COLOR BLANCO SIN CAJON LAPICERO	2,964.53
51210008	ESCRITORIO SECRETARIAL CON CAJON LAPICERO	2,964.53
51210009	ESCRITORIO SECRETARIAL METALICO CON SUPERFICIE DE FORMAICA COLOR BLANCO CON UNA LAPICERA	2,964.53
51210010	ESCRITORIO SECRETARIAL METALICO CON SUPERFICIE DE FORMAICA COLOR BLANCO SIN CAJON LAPICERO	2,964.53
51210011	ESCRITORIO SECRETARIAL METALICO CON CUBIERTA DE FORMAICA COLOR BLANCO SIN CAJON LAPICERO	2,964.53
51210012	ESCRITORIO SECRETARIAL CON CUBIERTA DE COLOR BLANCO	2,964.53
51210013	ESCRITORIOS SECRETARIALES METALICOS COLOR ARENA CON SUPERFICIE DE FORMAICA COLOR CAFÉ CON 1 CAJON	2,964.53
51210014	RACK DE TELECOMUNICACIONES REMOTO QUE INCLUYE : GABINETE SOHO R&M SWITCH CATALYST CISCO DE 12 PUERTOS 10/100 UPS TRIPP LITE	4,300.00
51210015	RACK DE TELECOMUNICACIONES REMOTO QUE INCLUYE : GABINETE SOHO R&M SWITCH CATALYST CISCO DE 12 PUERTOS 10/100 UPS TRIPP LITE	4,300.00
51210016	ESCRITORIO DE CRISTAL PARA IMPRESORA --	1,740.00
51210017	MÓDULO DE TRABAJO --	1,050.00
51210018	MÓDULO DE TRABAJO --	1,050.00



MORELOS

2018 - 2024

COORDINACIÓN ESTATAL DE PROTECCIÓN CIVIL MORELOS

LIBRO DE INVENTARIOS Y BALANCES



PROTECCIÓN CIVIL
MORELOS

51210019	ESCRITORIO SECRETARIAL METALICO CON SUPERFICIE DE FORMAICA COLOR BLANCO CON UNA LAPICERA	2,964.53
51210020	ESCRITORIO SECRETARIAL METALICO CON CUBIERTA DE FORMAICA COLOR BLANCO CON CAJON LAPICERO	2,964.53
51210021	ESCRITORIO SECRETARIAL METALICO CON CUBIERTA DE FORMAICA COLOR BLANCO SIN CAJON LAPICERO	2,964.53
51210022	ESCRITORIO SECRETARIAL METALICO CON CUBIERTA DE FORMAICA COLOR BLANCO SIN CAJON LAPICERO	2,964.53
51210023	ESCRITORIO SECRETARIAL METALICO CON CUBIERTA DE FORMAICA COLOR BLANCO CON CAJON LAPICERO	2,964.53
51210024	ESCRITORIO SECRETARIAL METALICO CON CUBIERTA DE FORMAICA COLOR BLANCO CON CAJON LAPICERO	2,964.53
51210025	ESCRITORIO SECRETARIAL METALICO CON SUPERFICIE DE FORMAICA COLOR BLANCO CON CAJON LAPICERO	2,964.53
51210026	ESCRITORIO SECRETARIAL METALICO CON CUBIERTA DE FORMAICA COLOR BLANCO CON CAJON LAPICERO	2,964.53
51210027	ESCRITORIO SECRETARIAL METALICO CON SUPERFICIE DE FORMAICA COLOR BLANCO CON UNA LAPICERA	2,964.53
51210028	ESCRITORIO SECRETARIAL METALICO CON CUBIERTA DE FORMAICA COLOR BLANCO SIN CAJON LAPICERO	2,964.53
51210029	ESCRITORIO SECRETARIAL METALICO CON CUBIERTA DE FORMAICA COLOR BLANCO SIN CAJON LAPICERO	2,964.53
51210030	ESCRITORIO SECRETARIAL METALICO CON CUBIERTA DE FORMAICA COLOR BLANCO CON CAJON LAPICERO	2,964.53
51210031	ESCRITORIO SECRETARIAL CON CAJON LAPICERO	2,964.53
51210032	ESCRITORIO SECRETARIAL METALICO CON CUBIERTA DE FORMAICA COLOR BLANCO SIN CAJON LAPICERO	2,964.53
51210033	ESCRITORIO SECRETARIAL METALICO CON CUBIERTA DE FORMAICA COLOR BLANCO SIN CAJON LAPICERO	2,964.53
51210034	ESCRITORIO SECRETARIAL METALICO CON CUBIERTA DE FORMAICA COLOR BLANCO CON CAJON LAPICERO	2,964.53
51210035	ESCRITORIO SECRETARIAL METALICO CON CUBIERTA DE FORMAICA COLOR BLANCO SIN CAJON LAPICERO	2,964.53
51210036	ESCRITORIO SECRETARIAL METALICO CON SUPERFICIE DE FORMAICA COLOR BLANCO CON UNA LAPICERA	2,964.53
51210037	ESCRITORIO SEMIEJECUTIVO DE MADERA COLOR NOGAL CON 3 CAJONES	2,964.53
51210038	MÓDULO DE TRABAJO --	1,050.00



MORELOS

2018 - 2024

COORDINACIÓN ESTATAL DE PROTECCIÓN CIVIL MORELOS

LIBRO DE INVENTARIOS Y BALANCES



PROTECCIÓN CIVIL
MORELOS

51210039	MÓDULO DE TRABAJO --	1,050.00
51210040	MÓDULO DE TRABAJO --	1,050.00
51210041	MÓDULO DE TRABAJO --	1,050.00
51210042	MÓDULO DE TRABAJO --	1,050.00
51210043	MÓDULO DE TRABAJO --	1,050.00
51210044	MÓDULO DE TRABAJO --	1,050.00
51210045	ESCRITORIO SECRETARIAL METALICO CON CUBIERTA DE FORMAICA COLOR BLANCO SIN CAJON LAPICERO	2,964.53
51210046	SILLA APILABLE CON FORRO DE PLIANA COLOR NEGRO	729.95
51210047	SILLA DE TELA COLOR NEGRO --	320.07
51210048	SILLA DE PLÁSTICO COLOR BLANCO	729.95
51210049	SILLA DE PLÁSTICO COLOR BLANCO	729.95
51210050	SILLA DE PLÁSTICO COLOR BLANCO	729.95
51210051	SILLA DE PLÁSTICO COLOR BLANCO	729.95
51210052	SILLA DE PLÁSTICO COLOR BLANCO	729.95
51210053	SILLA DE PLÁSTICO COLOR BLANCO	729.95
51210054	SILLA DE PLÁSTICO COLOR BLANCO	729.95
51210055	SILLA DE PLÁSTICO COLOR BLANCO	729.95
51210056	SILLA APILABLE CON FORRO DE PLIANA COLOR NEGRO	729.95
51210057	SILLA APILABLE CON FORRO DE PLIANA COLOR NEGRO	729.95
51210058	SILLA APILABLE CON FORRO DE PLIANA COLOR NEGRO	729.95



MORELOS

2018 - 2024

COORDINACIÓN ESTATAL DE PROTECCIÓN CIVIL MORELOS

LIBRO DE INVENTARIOS Y BALANCES



PROTECCIÓN CIVIL
MORELOS

51210059	SILLA FIJA CON FORRO DE PLIANA COLOR CAFÉ	729.95
51210060	SILLA FIJA METALICA CON FORRO DE PLIANA COLOR CAFÉ	729.95
51210061	SILLA FIJA CON FORRO DE PLIANA COLOR CAFÉ	729.95
51210062	SILLA FIJA CON FORRO DE PLIANA COLOR CAFÉ	729.95
51210063	SILLA VENTO GERENCIAL GIRATORIO CON DESCANSABRAZOS FUNCIONALIDAD.- MECANISMO CON AJUSTE DE ALTURA Y RECLINADO DESCANSABRAZOS ERGONOMICOS RESISTENTES DE NYLON RESPALDO ERGONOMICO CON SOPORTE LUMBAR. MATERIALES.- BASE DE NYLON DE 630 MM DE DIAMETRO CO	1,484.22
51210064	SILLON DE ESPERA DE 3 PLAZAS CON FORRO DE PLIANA COLOR AZUL	5,063.00
51210065	SILLA EJECUTIVA GIRATORIA CON FORRO DE PLIANA COLOR NEGRO	729.95
51210066	SILLA APILABLE CON FORRO DE PLIANA COLOR NEGRO	729.95
51210067	SILLÓN EJECUTIVO GIRATORIO DESLIZABLE CON FORRO DE VINIL COLOR NEGRO --	4,394.00
51210068	SILLA APILABLE CON FORRO DE PLIANA COLOR NEGRO	729.95
51210069	SILLA APILABLE CON FORRO DE PLIANA COLOR NEGRO	729.95
51210070	SILLA APILABLE CON FORRO DE PLIANA COLOR NEGRO	729.95
51210071	SILLA SECRETARIAL GIRATORIA DESLIZABLE CON FORRO DE PLIANA COLOR NEGRO	4,394.00
51210072	SILLA APILABLE TELA NEGRA SIN DESCANSA BRAZOSFUNCIONALIDAD.- SILLA RESISTENTE ERGONOMICA ESTIBABLE DE ESTRUCTURA METALICA CON ASIENTOS Y RESPALDO TAPIZADOS; PINTURA EPOXICA HORNEADA. MATERIALES.- TUBO ROLADO DE ACERO DE 1 IN CALIBRE 18 Y TUBO DE ACER	729.95
51210073	SILLA APILABLE TELA NEGRA, SIN DESCANSA BRAZOSFUNCIONALIDAD.- SILLA RESISTENTE ERGONOMICA ESTIBABLE DE ESTRUCTURA METALICA, CON ASIENTOS Y RESPALDO TAPIZADOS; PINTURA EPOXICA HORNEADA. MATERIALES.- TUBO ROLADO DE ACERO DE 1 IN CALIBRE 18 Y TUBO DE ACER	729.95
51210074	SILLÓN EJECUTIVO GIRATORIO DESLIZABLE CON FORRO DE VINIL COLOR NEGRO --	4,394.00
51210075	SILLÓN EJECUTIVO GIRATORIO DESLIZABLE CON FORRO DE VINIL COLOR NEGRO --	4,394.00
51210076	SILLON EJECUTIVO GIRATORIO DESLIZABLE CON FORRO DE PLIANA COLOR NEGRO	4,394.00
51210077	SILLÓN EJECUTIVO GIRATORIO DESLIZABLE CON FORRO DE PLIANA COLOR NEGRO	4,394.00



MORELOS

2018 - 2024

COORDINACIÓN ESTATAL DE PROTECCIÓN CIVIL MORELOS

LIBRO DE INVENTARIOS Y BALANCES



PROTECCIÓN CIVIL
MORELOS

51210078	SILLA PLEGABLE METALICA COLOR CAFÉ		870.00
51210079	SILLA SECRETARIAL		-
51210080	SILLA DE TELA COLOR NEGRO --		320.07
51210081	SILLA PLEGABLE COLOR BLANCO --		729.95
51210082	SILLA PLEGABLE COLOR BLANCO --		729.95
51210083	SILLON EJECUTIVO CON DESCANSABRAZOS Y FORRO DE VINIL PIEL --		2,320.00
51210084	SILLON EJECUTIVO CON DESCANSABRAZOS Y FORRO DE VINIL PIEL --		2,320.00
51210085	SILLON EJECUTIVO CON DESCANSABRAZOS Y FORRO DE VINIL PIEL --		2,320.00
51210086	SILLON EJECUTIVO CON DESCANSABRAZOS Y FORRO DE VINIL PIEL --		2,320.00
51210087	SILLON EJECUTIVO CON DESCANSABRAZOS Y FORRO DE VINIL PIEL --		2,320.00
51210088	SILLON EJECUTIVO CON DESCANSABRAZOS Y FORRO DE VINIL PIEL --		2,320.00
51210089	SILLON EJECUTIVO CON DESCANSABRAZOS Y FORRO DE VINIL PIEL --		2,320.00
51210090	SILLON EJECUTIVO CON DESCANSABRAZOS Y FORRO DE VINIL PIEL --		2,320.00
51210091	SILLON EJECUTIVO CON DESCANSABRAZOS Y FORRO DE VINIL PIEL --		2,320.00
51210092	SILLON EJECUTIVO CON DESCANSABRAZOS Y FORRO DE VINIL PIEL --		2,320.00
51210093	SILLÓN EJECUTIVO GIRATORIO DESLIZABLE CON FORRO DE VINIL COLOR NEGRO --		4,394.00
51210094	SILLA SECRETARIAL--DE PLIANA COLOR NEGRA		729.95
51210095	SILLA FIJA CON FORRO DE PLIANA COLOR CAFÉ		4,394.00
51210096	SILLÓN EJECUTIVO GIRATORIO DESLIZABLE CON FORRO DE VINIL COLOR NEGRO --		4,394.00
51210097	BANCA METALICA DE 3 PLAZAS CON FORRO DE PLIANA COLOR NEGRO		3,741.89



MORELOS

2018 - 2024

COORDINACIÓN ESTATAL DE PROTECCIÓN CIVIL MORELOS

LIBRO DE INVENTARIOS Y BALANCES



PROTECCIÓN CIVIL
MORELOS

51210098	SILLA SECRETARIAL GIRATORIA DESLIZABLE CON FORRO DE PLIANA COLOR NEGRO	4,394.00
51210099	SILLA VENTO GERENCIAL GIRATORIO CON DESCANSABRAZOS FUNCIONALIDAD.- MECANISMO CON AJUSTE DE ALTURA Y RECLINADO DESCANSABRAZOS ERGONOMICOS RESISTENTES DE NYLON RESPALDO ERGONOMICO CON SOPORTE LUMBAR. MATERIALES.- BASE DE NYLON DE 630 MM DE DIAMETRO CO	1,484.22
51210100	SILLA DE TELA COLOR NEGRO --	320.07
51210101	SILLA APILABLE TELA NEGRA SIN DESCANSA BRAZOSFUNCIONALIDAD.- SILLA RESISTENTE ERGONOMICA ESTIBABLE DE ESTRUCTURA METALICA CON ASIENTOS Y RESPALDO TAPIZADOS; PINTURA EPOXICA HORNEADA. MATERIALES.- TUBO ROLADO DE ACERO DE 1 IN CALIBRE 18 Y TUBO DE ACER	729.95
51210102	SILLA APILABLE CON FORRO DE PLIANA COLOR NEGRO	729.95
51210103	SILLA APILABLE CON FORRO DE PLIANA COLOR NEGRO	729.95
51210104	SILLA VENTO GERENCIAL GIRATORIO CON DESCANSABRAZOS FUNCIONALIDAD.- MECANISMO CON AJUSTE DE ALTURA Y RECLINADO DESCANSABRAZOS ERGONOMICOS RESISTENTES DE NYLON RESPALDO ERGONOMICO CON SOPORTE LUMBAR. MATERIALES.- BASE DE NYLON DE 630 MM DE DIAMETRO CO	1,484.22
51210105	SILLA DE VINIL COLOR NEGRO CON SOPORTE	729.95
51210106	SILLA APILABLE CON FORRO DE VINIL COLOR NEGRO	729.95
51210107	SILLA APILABLE CON FORRO DE PLIANA COLOR NEGRO	729.95
51210108	SILLA VENTO GERENCIAL GIRATORIO CON DESCANSABRAZOS FUNCIONALIDAD.- MECANISMO CON AJUSTE DE ALTURA Y RECLINADO DESCANSABRAZOS ERGONOMICOS RESISTENTES DE NYLON RESPALDO ERGONOMICO CON SOPORTE LUMBAR. MATERIALES.- BASE DE NYLON DE 630 MM DE DIAMETRO CO	1,484.22
51210109	SILLA SECRETARIAL GIRATORIA DESLIZABLE CON FORRO DE PLIANA COLOR NEGRO	4,394.00
51210110	SILLÓN EJECUTIVO GIRATORIO DESLIZABLE CON FORRO DE VINIL COLOR NEGRO	4,394.00
51210111	SILLA APILABLE TELA NEGRA SIN DESCANSA BRAZOSFUNCIONALIDAD.- SILLA RESISTENTE ERGONOMICA ESTIBABLE DE ESTRUCTURA METALICA CON ASIENTOS Y RESPALDO TAPIZADOS; PINTURA EPOXICA HORNEADA. MATERIALES.- TUBO ROLADO DE ACERO DE 1 IN CALIBRE 18 Y TUBO DE ACER	729.95
51210112	SILLÓN EJECUTIVO GIRATORIO DESLIZABLE CON FORRO DE VINIL COLOR NEGRO --	2,320.00
51210113	SILLA FIJA APILABLE CON FORRO DE PLIANA COLOR NEGRO	729.95
51210114	SILLA APILABLE CON FORRO DE PLIANA COLOR NEGRO	729.95
51210115	SILLA APILABLE CON FORRO DE PLIANA COLOR NEGRO	729.95



MORELOS

2018 - 2024

COORDINACIÓN ESTATAL DE PROTECCIÓN CIVIL MORELOS

LIBRO DE INVENTARIOS Y BALANCES



PROTECCIÓN CIVIL
MORELOS

51210116	SILLA APILABLE CON FORRO DE PLIANA COLOR NEGRO	729.95
51210117	SILLA APILABLE CON FORRO DE PLIANA COLOR NEGRO	729.95
51210118	SILLA APILABLE TELA NEGRA SIN DESCANSA BRAZOSFUNCIONALIDAD.- SILLA RESISTENTE ERGONOMICA ESTIBABLE DE ESTRUCTURA METALICA CON ASIENTOS Y RESPALDO TAPIZADOS; PINTURA EPOXICA HORNEADA. MATERIALES.- TUBO ROLADO DE ACERO DE 1 IN CALIBRE 18 Y TUBO DE ACER	729.95
51210119	SILLA SECRETARIAL GIRATORIA DESLIZABLE CON FORRO DE PLIANA COLOR NEGRO	729.95
51210120	SILLA DE TELA COLOR NEGRO --	320.07
51210121	SILLA DE TELA COLOR NEGRO --	320.07
51210122	SILLA DE TELA COLOR NEGRO --	320.07
51210123	SILLA DE TELA COLOR NEGRO --	320.07
51210124	SILLA DE TELA COLOR NEGRO --	320.07
51210125	SILLA DE TELA COLOR NEGRO --	320.07
51210126	SILLÓN EJECUTIVO GIRATORIO DESLIZABLE CON FORRO DE VINIL COLOR NEGRO --	729.95
51210127	SILLA APILABLE TELA NEGRA SIN DESCANSA BRAZOSFUNCIONALIDAD.- SILLA RESISTENTE ERGONOMICA ESTIBABLE DE ESTRUCTURA METALICA CON ASIENTOS Y RESPALDO TAPIZADOS; PINTURA EPOXICA HORNEADA. MATERIALES.- TUBO ROLADO DE ACERO DE 1 IN CALIBRE 18 Y TUBO DE ACER	729.95
51210128	ARCHIVERO METÁLICO COLOR ARENA CON 4 GAVETAS	3,414.14
51210129	ARCHIVERO METALICO COLOR NEGRO CON 4 GAVETAS	3,414.14
51210130	ARCHIVERO METALICO COLOR NEGRO CON 4 GAVETAS	3,414.14
51210131	ARCHIVERO METÁLICO COLOR GRIS CON 4 GAVETAS	3,414.14
51210132	ARCHIVERO CHICO DE MADERA COLOR BLANCO CON 2 GAVETAS	3,414.14
51210133	ARCHIVERO METALICO COLOR NEGRO CON 4 GAVETAS	3,414.14
51210134	ARCHIVERO CHICO DE MADERA COLOR BLANCO CON 2 GAVETAS	3,414.14



MORELOS

2018 - 2024

COORDINACIÓN ESTATAL DE PROTECCIÓN CIVIL MORELOS

LIBRO DE INVENTARIOS Y BALANCES



PROTECCIÓN CIVIL
MORELOS

51210135	ARCHIVERO CHICO DE MADERA COLOR BLANCO CON 2 GAVETAS	3,414.14
51210136	ARCHIVERO METALICO COLOR GRIS CON 4 GAVETAS	3,414.14
51210137	ARCHIVERO CHICO DE MADERA COLOR BLANCO CON 2 GAVETAS	3,414.14
51210138	ARCHIVERO METALICO COLOR NEGRO CON 4 GAVETAS	3,414.14
51210139	ARCHIVERO METALICO COLOR GRIS CON 4 CAJONES	3,414.14
51210140	ARCHIVERO METÁLICO COLOR NEGRO CON 4 GAVETAS.	3,414.14
51210141	ARCHIVERO METÁLICO COLOR GRIS CON 4 GAVETAS	3,414.14
51210142	ARCHIVERO METALICO COLOR NEGRO CON 4 GAVETAS	3,414.14
51210143	ARCHIVERO METALICO COLOR BEIGE CON 4 GAVETAS	3,414.14
51210144	ARCHIVERO METALICO COLOR CREMA CON 4 GAVETAS	3,414.14
51210145	ARCHIVERO CON GAVETAS COLOR BEIGE	3,414.14
51210146	ARCHIVEROS DE 4 GAVETAS COLOR CAOBA/ALUMINIOFUNCIONALIDAD.- ARCHIVERO FIJO CON CUATRO GAVETAS; LAS GAVET SON PARA PORTA FOLDERS TAMAÑO CARTA Y OFICIO ES SEGURO YA QUE CUENTA CON CERRADURA C/ 2 LLAVES AHORA CON LLAVE AL FRENTE PARA MAS FACIL ACCESO A L	3,477.76
51210147	ARCHIVEROS DE 4 GAVETAS COLOR CAOBA/ALUMINIOFUNCIONALIDAD.- ARCHIVERO FIJO CON CUATRO GAVETAS; LAS GAVET SON PARA PORTA FOLDERS TAMAÑO CARTA Y OFICIO ES SEGURO YA QUE CUENTA CON CERRADURA C/ 2 LLAVES AHORA CON LLAVE AL FRENTE PARA MAS FACIL ACCESO A L	3,477.76
51210148	ARCHIVERO METALICO COLOR CREMA CON 4 GAVETAS	3,414.14
51210149	ARCHIVERO CHICO DE MADERA COLOR BLANCO CON 2 GAVETAS	3,414.14
51210150	ARCHIVERO CHICO DE MADERA COLOR BLANCO CON 2 GAVETAS	3,414.14
51210151	ARCHIVERO CHICO DE MADERA COLOR BLANCO CON 2 GAVETAS	3,414.14
51210152	ARCHIVERO METALICO CON 4 GAVETAS COLOR GRIS	3,414.14
51210153	ARCHIVERO CHICO DE MADERA COLOR BLANCO CON 2 GAVETAS	3,414.14



MORELOS

2018 - 2024

COORDINACIÓN ESTATAL DE PROTECCIÓN CIVIL MORELOS

LIBRO DE INVENTARIOS Y BALANCES



PROTECCIÓN CIVIL
MORELOS

51210154	ARCHIVERO METALICO COLOR ARENA CON 4 GAVETAS	3,414.14
51210155	ARCHIVERO METÁLICO COLOR GRIS CON 4 GAVETAS	3,414.14
51210156	ARCHIVERO METALICO COLOR CREMA CON 4 GAVETAS	3,414.14
51210157	ARCHIVERO METALICO COLOR CREMA CON 4 GAVETAS	3,414.14
51210158	ARCHIVERO METÁLICO COLOR ARENA CON 4 GAVETAS	3,414.14
51210159	ARCHIVERO CHICO DE MADERA COLOR BLANCO CON 2 GAVETAS	3,414.14
51210160	ARCHIVERO CHICO DE MADERA COLOR BLANCO CON 2 GAVETAS	3,414.14
51210161	ARCHIVERO METALICO COLOR NEGRO CON 4 GAVETAS	3,414.14
51210162	MUEBLE DE MADERA COLOR CAFÉ CON 2 DIVISIONES	2,964.53
51210163	LIBRERO DE MADERA COLOR VINO CON 6 DIVISIONES	3,500.00
51210164	GABINETE SUPERIOR METALICO CON CUBIERTA DE FORMAICA COLOR BLANCO CON UNA PUERTA	2,400.00
51210165	MESA PARA IMPRESORA METALICA CON SUPERFICIE DE FORMAICA COLOR BLANCO	1,100.00
51210166	CREDENZA DE MADERA CON CUBIERTA DE CHAPA NOGAL	3,240.50
51210167	MESA JUNTAS DE MADERA COLOR NEGRO CON CAFE DE USUS MULTIPLES	10,446.80
51210168	GABINETE SUPERIOR METALICO CON CUBIERTA DE FORMAICA COLOR BLANCO CON UNA PUERTA	2,400.00
51210169	PUENTE LATERAL DE MADERA CON CUBIERTA DE CHAPA NOGAL	850.00
51210170	MESA DE MADERA COLOR BLANCO PARA JUNTAS	680.00
51210171	GABINETE SUPERIOR METALICO CON CUBIERTA DE FORMAICA COLOR BLANCO CON UNA PUERTA	2,400.00
51210172	MESA DE TRABAJO DE MADERA COLOR CAOBA	1,050.00
51210173	MESA PLEGABLE---	1,508.00



MORELOS

2018 - 2024

COORDINACIÓN ESTATAL DE PROTECCIÓN CIVIL MORELOS

LIBRO DE INVENTARIOS Y BALANCES



PROTECCIÓN CIVIL
MORELOS

51210174	MESA PLEGABLE---	1,508.00
51210175	MESA PLEGABLE---	1,508.00
51210176	MESA PLEGABLE---	1,508.00
51210177	MESA PLEGABLE---	1,508.00
51210178	MESA PLEGABLE---	1,508.00
51210179	MESA PLEGABLE---	1,508.00
51210180	MESA PARA IMPRESORA METALICA CON SUPERFICIE DE FORMAICA COLOR BLANCO	1,100.00
51210181	GABINETE METALICO UNIVERSAL MODELO 9141 RENGLON 61	2,057.65
51210182	MESA METALICA DESLIZABLE CON SUPERFICIE DE FORMAICA PARA MAQUINA	1,250.00
51210183	MESA PARA IMPRESORA METALICA CON SUPERFICIE DE FORMAICA COLOR BLANCO	1,100.00
51210184	GABINETE SUPERIOR METALICO CON CUBIERTA DE FORMAICA COLOR BLANCO CON UNA PUERTA	2,400.00
51210185	MESA ESQUINERA PARA COMPUTADORA METALICA Y CUBIERTA DE FORMAICA	599.00
51210186	LIBRERO SOBRECREDENZA DE MADERA CON CUBIERTA DE CHAPA NOGAL	3,240.50
51210187	MESA PLEGABLE---	1,508.00
51210188	MESA PLEGABLE---	1,508.00
51210189	MESA CHICA DE MADERA COLOR NATURAL	890.00
51210190	ENGARGOLADORA --	3,188.72
51210191	PIZARRÓN DE MADERA CON FONDO COLOR BLANCO	2,850.00
51210192	GUILLOTINA DE 15 BASE DE PLASTICO CUCHILLA DE ACERO INOXIDABLE AUTOAFILABLE BARRA DE SEGURIDAD Y SUJETADOR PARA CUCHILLA CUADRICULA PARA ALINEAMIENTO EN ESCALA CENTÍMETROS Y EN PULGADAS CORTA HASTA 10 HOJAS DE PAPEL	871.00
51210193	SACAPUNTAS ELECTRICO NEGRO DE PLÁSTICO CON DEPOSITO ERGONOMICO USO LIGERO	448.92



MORELOS

2018 - 2024

COORDINACIÓN ESTATAL DE PROTECCIÓN CIVIL MORELOS

LIBRO DE INVENTARIOS Y BALANCES



PROTECCIÓN CIVIL
MORELOS

51210194	INSERTADORA MANUAL PARA ENGARGOLADO --	230.84
51210195	ARCHIVERO METALICO COLOR NEGRO CON 4 GAVETAS	3,414.14
51110001	ANAQUEL METÁLICO COLOR BEIGE CON 6 CHAROLAS Y 4 POSTES	1,350.00
51110002	ANAQUEL METALICO DE 5 ENTREPAÑOS DE 45X83.5 CM CAL. 20 LISO 4 POSTES DE 2.21 MTS. CAL. 14 NORMAL ANGULO DE 3X4 CM INCLUYE TORNILLERIA PARA SU ARMADO	1,284.63
51110003	GABINETE UNIVERSAL TIPO ALACENA METALICO MEDIDA ALTO 180 CM, FRENTE 85 CM, FONDO 39 CM CALIBRE 24 CUENTA CON 3 ENTEPAÑOS FIJOS (SOLDADOS) EN SU INTERIOR DISTRIBUIDOS A TODO LO ALTO DEL MISMO, QUE A SU VEZ HACEN 4 ESPACIOS O COMPARTIMENTOS DE 39 CM DE ALTO DE UN ENTREPAÑO A OTRO	3,623.84
51110004	ESTANTE METALICO COLOR GRIS CON 2 PUERTAS	15,076.47
51110005	ANAQUEL METÁLICO COLOR BEIGE CON 6 CHAROLAS Y 4 POSTES	1,350.00
51110006	ANAQUEL METALICO COLOR BEIGE CON 4 POSTES Y 6 CHAROLAS	1,350.00
51110007	ANAQUEL METALICO COLOR BEIGE CON 4 POSTES Y 6 CHAROLAS	1,350.00
51110008	ANAQUEL METALICO DE 5 ENTREPAÑOS DE 45X83.5 CM CAL. 20 LISO 4 POSTES DE 2.21 MTS. CAL. 14 NORMAL ANGULO DE 3X4 CM INCLUYE TORNILLERIA PARA SU ARMADO	1,284.63
51110009	ANAQUEL METÁLICO COLOR BEIGE CON 6 CHAROLAS Y 4 POSTES	1,350.00
51110010	ANAQUEL METALICO DE 5 ENTREPAÑOS DE 45X83.5 CM CAL. 20 LISO 4 POSTES DE 2.21 MTS. CAL. 14 NORMAL ANGULO DE 3X4 CM INCLUYE TORNILLERIA PARA SU ARMADO	1,284.63
51110011	ANAQUEL METALICO DE 5 ENTREPAÑOS DE 45X83.5 CM CAL. 20 LISO 4 POSTES DE 2.21 MTS. CAL. 14 NORMAL ANGULO DE 3X4 CM INCLUYE TORNILLERIA PARA SU ARMADO	1,284.63
51110012	ANAQUEL METALICO DE 5 ENTREPAÑOS DE 45X83.5 CM CAL. 20 LISO 4 POSTES DE 2.21 MTS. CAL. 14 NORMAL ANGULO DE 3X4 CM INCLUYE TORNILLERIA PARA SU ARMADO	1,284.63
51110013	ANAQUEL--ANAQUEL DE CUATRO POSTES Y SEIS COMPARTIMENTOS	706.44
51110014	ANAQUEL METALICO DE 5 ENTREPAÑOS DE 45X83.5 CM CAL. 20 LISO 4 POSTES DE 2.21 MTS. CAL. 14 NORMAL ANGULO DE 3X4 CM INCLUYE TORNILLERIA PARA SU ARMADO	1,284.63
51110015	ANAQUEL METALICO DE 5 ENTREPAÑOS DE 45X83.5 CM CAL. 20 LISO 4 POSTES DE 2.21 MTS. CAL. 14 NORMAL ANGULO DE 3X4 CM INCLUYE TORNILLERIA PARA SU ARMADO	1,284.63
51120001	REFRIGERADOR OSTER FRIGOBAR OS-MB94BV 3.3 PIES COLOR NEGRO/GRIS	6,264.00
51120002	CATRE PLEGADIZO DE TUBO DE ACERO --	1,044.00
51120003	CATRE PLEGADIZO DE TUBO DE ACERO --	1,044.00



MORELOS

2018 - 2024

COORDINACIÓN ESTATAL DE PROTECCIÓN CIVIL MORELOS

LIBRO DE INVENTARIOS Y BALANCES



PROTECCIÓN CIVIL
MORELOS

51120004	CATRE PLEGADIZO DE TUBO DE ACERO --	1,044.00
51120005	CATRE PLEGADIZO DE TUBO DE ACERO --	1,044.00
51120006	CATRE PLEGADIZO DE TUBO DE ACERO --	1,044.00
51120007	CATRE PLEGADIZO DE TUBO DE ACERO--	1,044.00
51120008	CATRE PLEGADIZO DE TUBO DE ACERO--	1,044.00
51120009	CATRE PLEGADIZO DE TUBO DE ACERO--	1,044.00
51120010	CATRE PLEGADIZO DE TUBO DE ACERO--	1,044.00
51120011	CATRE PLEGADIZO DE TUBO DE ACERO--	1,044.00
51120012	CATRE PLEGADIZO DE TUBO DE ACERO--	1,044.00
51120013	CATRE PLEGADIZO DE TUBO DE ACERO--	1,044.00
51120014	CATRE PLEGADIZO DE TUBO DE ACERO--	1,044.00
51120015	CATRE PLEGADIZO DE TUBO DE ACERO--	1,044.00
51120016	CATRE PLEGADIZO DE TUBO DE ACERO--	1,044.00
51120017	CATRE PLEGADIZO DE TUBO DE ACERO--	1,044.00
51120018	CATRE PLEGADIZO DE TUBO DE ACERO --	1,044.00
51120019	CATRE PLEGADIZO DE TUBO DE ACERO --	1,044.00
51120020	CATRE PLEGADIZO DE TUBO DE ACERO --	1,044.00
51120021	CATRE PLEGADIZO DE TUBO DE ACERO --	1,044.00
51120022	CATRE PLEGADIZO DE TUBO DE ACERO --	1,044.00
51120023	CATRE PLEGADIZO DE TUBO DE ACERO --	1,044.00



MORELOS

2018 - 2024

COORDINACIÓN ESTATAL DE PROTECCIÓN CIVIL MORELOS

LIBRO DE INVENTARIOS Y BALANCES



PROTECCIÓN CIVIL
MORELOS

51120024	CATRE PLEGADIZO DE TUBO DE ACERO --	1,044.00
51120025	CATRE PLEGADIZO DE TUBO DE ACERO --	1,044.00
51120026	CATRE PLEGADIZO DE TUBO DE ACERO --	1,044.00
51120027	CATRE PLEGADIZO DE TUBO DE ACERO --	1,044.00
51120028	CATRE PLEGADIZO DE TUBO DE ACERO --	1,044.00
51120029	CATRE PLEGADIZO DE TUBO DE ACERO --	1,044.00
51120030	CATRE PLEGADIZO DE TUBO DE ACERO --	1,044.00
51120031	CATRE PLEGADIZO DE TUBO DE ACERO --	1,044.00
51120032	CATRE PLEGADIZO DE TUBO DE ACERO --	1,044.00
51120033	CATRE PLEGADIZO DE TUBO DE ACERO --	1,044.00
51120034	CATRE PLEGADIZO DE TUBO DE ACERO --	1,044.00
51120035	CATRE PLEGADIZO DE TUBO DE ACERO --	1,044.00
51120036	CATRE PLEGADIZO DE TUBO DE ACERO --	1,044.00
51120037	CATRE PLEGADIZO DE TUBO DE ACERO --	1,044.00
51120038	CATRE PLEGADIZO DE TUBO DE ACERO --	1,044.00
51120039	CATRE PLEGADIZO DE TUBO DE ACERO --	1,044.00
51120040	CATRE PLEGADIZO DE TUBO DE ACERO --	1,044.00
51120041	CATRE PLEGADIZO DE TUBO DE ACERO --	1,044.00
51120042	CATRE PLEGADIZO DE TUBO DE ACERO --	1,044.00
51120043	CATRE PLEGADIZO DE TUBO DE ACERO --	1,044.00



MORELOS

2018 - 2024

COORDINACIÓN ESTATAL DE PROTECCIÓN CIVIL MORELOS

LIBRO DE INVENTARIOS Y BALANCES



PROTECCIÓN CIVIL
MORELOS

51120044	CATRE PLEGADIZO DE TUBO DE ACERO --	1,044.00
51120045	CATRE PLEGADIZO DE TUBO DE ACERO --	1,044.00
51120046	CATRE PLEGADIZO DE TUBO DE ACERO --	1,044.00
51120047	CATRE PLEGADIZO DE TUBO DE ACERO --	1,044.00
51120048	CATRE PLEGADIZO DE TUBO DE ACERO --	1,044.00
51120049	CATRE PLEGADIZO DE TUBO DE ACERO --	1,044.00
51120050	CATRE PLEGADIZO DE TUBO DE ACERO --	1,044.00
51120051	CATRE PLEGADIZO DE TUBO DE ACERO --	1,044.00
51120052	CATRE PLEGADIZO DE TUBO DE ACERO --	1,044.00
51120053	CATRE PLEGADIZO DE TUBO DE ACERO --	1,044.00
51120054	CATRE PLEGADIZO DE TUBO DE ACERO --	1,044.00
51120055	CATRE PLEGADIZO DE TUBO DE ACERO --	1,044.00
51120056	CATRE PLEGADIZO DE TUBO DE ACERO --	1,044.00
51120057	CATRE PLEGADIZO DE TUBO DE ACERO --	1,044.00
51120058	CATRE PLEGADIZO DE TUBO DE ACERO --	1,044.00
51120059	CATRE PLEGADIZO DE TUBO DE ACERO --	1,044.00
51120060	CATRE PLEGADIZO DE TUBO DE ACERO --	1,044.00
51120061	CATRE PLEGADIZO DE TUBO DE ACERO --	1,044.00
51120062	CATRE PLEGADIZO DE TUBO DE ACERO --	1,044.00
51120063	CATRE PLEGADIZO DE TUBO DE ACERO --	1,044.00



MORELOS

2018 - 2024

COORDINACIÓN ESTATAL DE PROTECCIÓN CIVIL MORELOS

LIBRO DE INVENTARIOS Y BALANCES



PROTECCIÓN CIVIL
MORELOS

51120064	CATRE PLEGADIZO DE TUBO DE ACERO --	1,044.00
51120065	CATRE PLEGADIZO DE TUBO DE ACERO --	1,044.00
51120066	CATRE PLEGADIZO DE TUBO DE ACERO --	1,044.00
51120067	CATRE PLEGADIZO DE TUBO DE ACERO --	1,044.00
51120068	CATRE PLEGADIZO DE TUBO DE ACERO --	1,044.00
51120069	CATRE PLEGADIZO DE TUBO DE ACERO --	1,044.00
51120070	CATRE PLEGADIZO DE TUBO DE ACERO --	1,044.00
51120071	CATRE PLEGADIZO DE TUBO DE ACERO --	1,044.00
51120072	CATRE PLEGADIZO DE TUBO DE ACERO --	1,044.00
51120073	CATRE PLEGADIZO DE TUBO DE ACERO --	1,044.00
51120074	CATRE PLEGADIZO DE TUBO DE ACERO --	1,044.00
51120075	CATRE PLEGADIZO DE TUBO DE ACERO --	1,044.00
51120076	CATRE PLEGADIZO DE TUBO DE ACERO --	1,044.00
51120077	CATRE PLEGADIZO DE TUBO DE ACERO --	1,044.00
51120078	CATRE PLEGADIZO DE TUBO DE ACERO --	1,044.00
51120079	CATRE PLEGADIZO DE TUBO DE ACERO --	1,044.00
51120080	CATRE PLEGADIZO DE TUBO DE ACERO --	1,044.00
51120081	CATRE PLEGADIZO DE TUBO DE ACERO --	1,044.00
51120082	CATRE PLEGADIZO DE TUBO DE ACERO --	1,044.00
51120083	CATRE PLEGADIZO DE TUBO DE ACERO --	1,044.00



MORELOS

2018 - 2024

COORDINACIÓN ESTATAL DE PROTECCIÓN CIVIL MORELOS

LIBRO DE INVENTARIOS Y BALANCES



PROTECCIÓN CIVIL
MORELOS

51120084	CATRE PLEGADIZO DE TUBO DE ACERO --	1,044.00
51120085	CATRE PLEGADIZO DE TUBO DE ACERO --	1,044.00
51120086	CATRE PLEGADIZO DE TUBO DE ACERO --	1,044.00
51120087	CATRE PLEGADIZO DE TUBO DE ACERO --	1,044.00
51120088	CATRE PLEGADIZO DE TUBO DE ACERO --	1,044.00
51120089	CATRE PLEGADIZO DE TUBO DE ACERO --	1,044.00
51120090	CATRE PLEGADIZO DE TUBO DE ACERO --	1,044.00
51120091	CATRE PLEGADIZO DE TUBO DE ACERO --	1,044.00
51120092	CATRE PLEGADIZO DE TUBO DE ACERO --	1,044.00
51120093	CATRE PLEGADIZO DE TUBO DE ACERO --	1,044.00
51120094	CATRE PLEGADIZO DE TUBO DE ACERO --	1,044.00
51120095	CATRE PLEGADIZO DE TUBO DE ACERO --	1,044.00
51120096	CATRE PLEGADIZO DE TUBO DE ACERO --	1,044.00
51120097	CATRE PLEGADIZO DE TUBO DE ACERO --	1,044.00
51120098	CATRE PLEGADIZO DE TUBO DE ACERO --	1,044.00
51120099	CATRE PLEGADIZO DE TUBO DE ACERO --	1,044.00
51120100	CATRE PLEGADIZO DE TUBO DE ACERO --	1,044.00
51120101	CATRE PLEGADIZO DE TUBO DE ACERO --	1,044.00
51120102	CATRE PLEGADIZO DE TUBO DE ACERO --	1,044.00
51120103	CATRE PLEGADIZO DE TUBO DE ACERO --	1,044.00



MORELOS

2018 - 2024

COORDINACIÓN ESTATAL DE PROTECCIÓN CIVIL MORELOS

LIBRO DE INVENTARIOS Y BALANCES



PROTECCIÓN CIVIL
MORELOS

51120104	CATRE PLEGADIZO DE TUBO DE ACERO --	1,044.00
51120105	CATRE PLEGADIZO DE TUBO DE ACERO --	1,044.00
51120106	CATRE PLEGADIZO DE TUBO DE ACERO --	1,044.00
51120107	CATRE PLEGADIZO DE TUBO DE ACERO --	1,044.00
51120108	CATRE PLEGADIZO DE TUBO DE ACERO --	1,044.00
51120109	CATRE PLEGADIZO DE TUBO DE ACERO --	1,044.00
51120110	CATRE PLEGADIZO DE TUBO DE ACERO --	1,044.00
51120111	CATRE PLEGADIZO DE TUBO DE ACERO --	1,044.00
51120112	CATRE PLEGADIZO DE TUBO DE ACERO --	1,044.00
51120113	CATRE PLEGADIZO DE TUBO DE ACERO --	1,044.00
51120114	CATRE PLEGADIZO DE TUBO DE ACERO --	1,044.00
51120115	CATRE PLEGADIZO DE TUBO DE ACERO --	1,044.00
51120116	CATRE PLEGADIZO DE TUBO DE ACERO --	1,044.00
51120117	CATRE PLEGADIZO DE TUBO DE ACERO --	1,044.00
51120118	CATRE PLEGADIZO DE TUBO DE ACERO --	1,044.00
51120119	CATRE PLEGADIZO DE TUBO DE ACERO --	1,044.00
51120120	CATRE PLEGADIZO DE TUBO DE ACERO --	1,044.00
51120121	CATRE PLEGADIZO DE TUBO DE ACERO --	1,044.00
51120122	CATRE PLEGADIZO DE TUBO DE ACERO --	1,044.00
51120123	CATRE PLEGADIZO DE TUBO DE ACERO --	1,044.00



MORELOS

2018 - 2024

COORDINACIÓN ESTATAL DE PROTECCIÓN CIVIL MORELOS

LIBRO DE INVENTARIOS Y BALANCES



PROTECCIÓN CIVIL
MORELOS

51120124	CATRE PLEGADIZO DE TUBO DE ACERO --	1,044.00
51120125	CATRE PLEGADIZO DE TUBO DE ACERO --	1,044.00
51120126	CATRE PLEGADIZO DE TUBO DE ACERO --	1,044.00
51120127	CATRE PLEGADIZO DE TUBO DE ACERO --	1,044.00
51120128	CATRE PLEGADIZO DE TUBO DE ACERO --	1,044.00
51120129	CATRE PLEGADIZO DE TUBO DE ACERO --	1,044.00
51120130	CATRE PLEGADIZO DE TUBO DE ACERO --	1,044.00
51120131	CATRE PLEGADIZO DE TUBO DE ACERO --	1,044.00
51120132	CATRE PLEGADIZO DE TUBO DE ACERO --	1,044.00
51120133	CATRE PLEGADIZO DE TUBO DE ACERO --	1,044.00
51120134	CATRE PLEGADIZO DE TUBO DE ACERO --	1,044.00
51120135	CATRE PLEGADIZO DE TUBO DE ACERO --	1,044.00
51120136	CATRE PLEGADIZO DE TUBO DE ACERO --	1,044.00
51120137	CATRE PLEGADIZO DE TUBO DE ACERO --	1,044.00
51120138	CATRE PLEGADIZO DE TUBO DE ACERO --	1,044.00
51120139	CATRE PLEGADIZO DE TUBO DE ACERO --	1,044.00
51120140	CATRE PLEGADIZO DE TUBO DE ACERO --	1,044.00
51120141	CATRE PLEGADIZO DE TUBO DE ACERO --	1,044.00
51120142	CATRE PLEGADIZO DE TUBO DE ACERO --	1,044.00
51120143	CATRE PLEGADIZO DE TUBO DE ACERO --	1,044.00



MORELOS

2018 - 2024

COORDINACIÓN ESTATAL DE PROTECCIÓN CIVIL MORELOS

LIBRO DE INVENTARIOS Y BALANCES



PROTECCIÓN CIVIL
MORELOS

51120144	CATRE PLEGADIZO DE TUBO DE ACERO --	1,044.00
51120145	CATRE PLEGADIZO DE TUBO DE ACERO --	1,044.00
51120146	CATRE PLEGADIZO DE TUBO DE ACERO --	1,044.00
51120147	CATRE PLEGADIZO DE TUBO DE ACERO --	1,044.00
51120148	CATRE PLEGADIZO DE TUBO DE ACERO --	1,044.00
51120149	CATRE PLEGADIZO DE TUBO DE ACERO --	1,044.00
51120150	CATRE PLEGADIZO DE TUBO DE ACERO --	1,044.00
51120151	CATRE PLEGADIZO DE TUBO DE ACERO --	1,044.00
51120152	CATRE PLEGADIZO DE TUBO DE ACERO --	1,044.00
51120153	CATRE PLEGADIZO DE TUBO DE ACERO --	1,044.00
51120154	CATRE PLEGADIZO DE TUBO DE ACERO --	1,044.00
51120155	CATRE PLEGADIZO DE TUBO DE ACERO --	1,044.00
51120156	CATRE PLEGADIZO DE TUBO DE ACERO --	1,044.00
51120157	CATRE PLEGADIZO DE TUBO DE ACERO --	1,044.00
51120158	CATRE PLEGADIZO DE TUBO DE ACERO --	1,044.00
51120159	CATRE PLEGADIZO DE TUBO DE ACERO --	1,044.00
51120160	CATRE PLEGADIZO DE TUBO DE ACERO --	1,044.00
51120161	CATRE PLEGADIZO DE TUBO DE ACERO --	1,044.00
51120162	CATRE PLEGADIZO DE TUBO DE ACERO --	1,044.00
51120163	CATRE PLEGADIZO DE TUBO DE ACERO --	1,044.00



MORELOS

2018 - 2024

COORDINACIÓN ESTATAL DE PROTECCIÓN CIVIL MORELOS

LIBRO DE INVENTARIOS Y BALANCES



PROTECCIÓN CIVIL
MORELOS

51120164	CATRE PLEGADIZO DE TUBO DE ACERO --	1,044.00
51120165	CATRE PLEGADIZO DE TUBO DE ACERO --	1,044.00
51120166	CATRE PLEGADIZO DE TUBO DE ACERO --	1,044.00
51120167	CATRE PLEGADIZO DE TUBO DE ACERO --	1,044.00
51120168	CATRE PLEGADIZO DE TUBO DE ACERO --	1,044.00
51120169	CATRE PLEGADIZO DE TUBO DE ACERO --	1,044.00
51120170	CATRE PLEGADIZO DE TUBO DE ACERO --	1,044.00
51120171	CATRE PLEGADIZO DE TUBO DE ACERO --	1,044.00
51120172	CATRE PLEGADIZO DE TUBO DE ACERO --	1,044.00
51120173	CATRE PLEGADIZO DE TUBO DE ACERO --	1,044.00
51120174	CATRE PLEGADIZO DE TUBO DE ACERO --	1,044.00
51120175	CATRE PLEGADIZO DE TUBO DE ACERO --	1,044.00
51120176	CATRE PLEGADIZO DE TUBO DE ACERO --	1,044.00
51120177	CATRE PLEGADIZO DE TUBO DE ACERO --	1,044.00
51120178	CATRE PLEGADIZO DE TUBO DE ACERO --	1,044.00
51120179	CATRE PLEGADIZO DE TUBO DE ACERO --	1,044.00
51120180	CATRE PLEGADIZO DE TUBO DE ACERO --	1,044.00
51120181	CATRE PLEGADIZO DE TUBO DE ACERO --	1,044.00
51120182	CATRE PLEGADIZO DE TUBO DE ACERO --	1,044.00
51120183	CATRE PLEGADIZO DE TUBO DE ACERO --	1,044.00



MORELOS

2018 - 2024

COORDINACIÓN ESTATAL DE PROTECCIÓN CIVIL MORELOS

LIBRO DE INVENTARIOS Y BALANCES



PROTECCIÓN CIVIL
MORELOS

51120184	CATRE PLEGADIZO DE TUBO DE ACERO --	1,044.00
51120185	CATRE PLEGADIZO DE TUBO DE ACERO --	1,044.00
51120186	CATRE PLEGADIZO DE TUBO DE ACERO --	1,044.00
51120187	CATRE PLEGADIZO DE TUBO DE ACERO --	1,044.00
51120188	CATRE PLEGADIZO DE TUBO DE ACERO --	1,044.00
51120189	CATRE PLEGADIZO DE TUBO DE ACERO --	1,044.00
51120190	CATRE PLEGADIZO DE TUBO DE ACERO --	1,044.00
51120191	CATRE PLEGADIZO DE TUBO DE ACERO --	1,044.00
51120192	CATRE PLEGADIZO DE TUBO DE ACERO --	1,044.00
51120193	CATRE PLEGADIZO DE TUBO DE ACERO --	1,044.00
51120194	CATRE PLEGADIZO DE TUBO DE ACERO --	1,044.00
51120195	CATRE PLEGADIZO DE TUBO DE ACERO --	1,044.00
51120196	CATRE PLEGADIZO DE TUBO DE ACERO --	1,044.00
51120197	CATRE PLEGADIZO DE TUBO DE ACERO --	1,044.00
51120198	CATRE PLEGADIZO DE TUBO DE ACERO --	1,044.00
51120199	CATRE PLEGADIZO DE TUBO DE ACERO --	1,044.00
51120200	CATRE PLEGADIZO DE TUBO DE ACERO --	1,044.00
51120201	CATRE PLEGADIZO DE TUBO DE ACERO --	1,044.00
51120202	CATRE PLEGADIZO DE TUBO DE ACERO --	1,044.00
51120203	CATRE PLEGADIZO DE TUBO DE ACERO --	1,044.00



MORELOS

2018 - 2024

COORDINACIÓN ESTATAL DE PROTECCIÓN CIVIL MORELOS

LIBRO DE INVENTARIOS Y BALANCES



PROTECCIÓN CIVIL
MORELOS

51120204	CATRE PLEGADIZO DE TUBO DE ACERO --	1,044.00
51120205	CATRE PLEGADIZO DE TUBO DE ACERO --	1,044.00
51120206	CATRE PLEGADIZO DE TUBO DE ACERO --	1,044.00
51120207	CATRE PLEGADIZO DE TUBO DE ACERO --	1,044.00
51120208	CATRE PLEGADIZO DE TUBO DE ACERO --	1,044.00
51120209	CATRE PLEGADIZO DE TUBO DE ACERO --	1,044.00
51120210	CATRE PLEGADIZO DE TUBO DE ACERO --	1,044.00
51120211	CATRE PLEGADIZO DE TUBO DE ACERO --	1,044.00
51120212	CATRE PLEGADIZO DE TUBO DE ACERO --	1,044.00
51120213	CATRE PLEGADIZO DE TUBO DE ACERO --	1,044.00
51120214	CATRE PLEGADIZO DE TUBO DE ACERO --	1,044.00
51120215	CATRE PLEGADIZO DE TUBO DE ACERO --	1,044.00
51120216	CATRE PLEGADIZO DE TUBO DE ACERO --	1,044.00
51120217	CATRE PLEGADIZO DE TUBO DE ACERO --	1,044.00
51120218	CATRE PLEGADIZO DE TUBO DE ACERO --	1,044.00
51120219	CATRE PLEGADIZO DE TUBO DE ACERO --	1,044.00
51120220	CATRE PLEGADIZO DE TUBO DE ACERO --	1,044.00
51120221	CATRE PLEGADIZO DE TUBO DE ACERO --	1,044.00
51120222	CATRE PLEGADIZO DE TUBO DE ACERO --	1,044.00
51120223	CATRE PLEGADIZO DE TUBO DE ACERO --	1,044.00



MORELOS

2018 - 2024

COORDINACIÓN ESTATAL DE PROTECCIÓN CIVIL MORELOS

LIBRO DE INVENTARIOS Y BALANCES



PROTECCIÓN CIVIL
MORELOS

51120224	CATRE PLEGADIZO DE TUBO DE ACERO --	1,044.00
51120225	CATRE PLEGADIZO DE TUBO DE ACERO --	1,044.00
51120226	CATRE PLEGADIZO DE TUBO DE ACERO --	1,044.00
51120227	CATRE PLEGADIZO DE TUBO DE ACERO --	1,044.00
51120228	CATRE PLEGADIZO DE TUBO DE ACERO --	1,044.00
51120229	CATRE PLEGADIZO DE TUBO DE ACERO --	1,044.00
51120230	CATRE PLEGADIZO DE TUBO DE ACERO --	1,044.00
51120231	CATRE PLEGADIZO DE TUBO DE ACERO --	1,044.00
51120232	CATRE PLEGADIZO DE TUBO DE ACERO --	1,044.00
51120233	CATRE PLEGADIZO DE TUBO DE ACERO --	1,044.00
51120234	CATRE PLEGADIZO DE TUBO DE ACERO --	1,044.00
51120235	CATRE PLEGADIZO DE TUBO DE ACERO --	1,044.00
51120236	CATRE PLEGADIZO DE TUBO DE ACERO --	1,044.00
51120237	CATRE PLEGADIZO DE TUBO DE ACERO --	1,044.00
51120238	CATRE PLEGADIZO DE TUBO DE ACERO --	1,044.00
51120239	CATRE PLEGADIZO DE TUBO DE ACERO --	1,044.00
51120240	CATRE PLEGADIZO DE TUBO DE ACERO --	1,044.00
51120241	CATRE PLEGADIZO DE TUBO DE ACERO --	1,044.00
51120242	CATRE PLEGADIZO DE TUBO DE ACERO --	1,044.00
51120243	CATRE PLEGADIZO DE TUBO DE ACERO --	1,044.00



MORELOS

2018 - 2024

COORDINACIÓN ESTATAL DE PROTECCIÓN CIVIL MORELOS

LIBRO DE INVENTARIOS Y BALANCES



PROTECCIÓN CIVIL
MORELOS

51120244	CATRE PLEGADIZO DE TUBO DE ACERO --	1,044.00
51120245	CATRE PLEGADIZO DE TUBO DE ACERO --	1,044.00
51120246	CATRE PLEGADIZO DE TUBO DE ACERO --	1,044.00
51120247	CATRE PLEGADIZO DE TUBO DE ACERO --	1,044.00
51120248	CATRE PLEGADIZO DE TUBO DE ACERO --	1,044.00
51120249	CATRE PLEGADIZO DE TUBO DE ACERO --	1,044.00
51120250	CATRE PLEGADIZO DE TUBO DE ACERO --	1,044.00
51120251	CATRE PLEGADIZO DE TUBO DE ACERO --	1,044.00
51120252	CATRE PLEGADIZO DE TUBO DE ACERO --	1,044.00
51120253	CATRE PLEGADIZO DE TUBO DE ACERO --	1,044.00
51120254	CATRE PLEGADIZO DE TUBO DE ACERO --	1,044.00
51120255	CATRE PLEGADIZO DE TUBO DE ACERO --	1,044.00
51120256	CATRE PLEGADIZO DE TUBO DE ACERO --	1,044.00
51120257	CATRE PLEGADIZO DE TUBO DE ACERO --	1,044.00
51120258	CATRE PLEGADIZO DE TUBO DE ACERO --	1,044.00
51120259	CATRE PLEGADIZO DE TUBO DE ACERO --	1,044.00
51120260	CATRE PLEGADIZO DE TUBO DE ACERO --	1,044.00
51120261	CATRE PLEGADIZO DE TUBO DE ACERO --	1,044.00
51120262	CATRE PLEGADIZO DE TUBO DE ACERO --	1,044.00
51120263	CATRE PLEGADIZO DE TUBO DE ACERO --	1,044.00



MORELOS

2018 - 2024

COORDINACIÓN ESTATAL DE PROTECCIÓN CIVIL MORELOS

LIBRO DE INVENTARIOS Y BALANCES



PROTECCIÓN CIVIL
MORELOS

51120264	CATRE PLEGADIZO DE TUBO DE ACERO --	1,044.00
51120265	CATRE PLEGADIZO DE TUBO DE ACERO --	1,044.00
51120266	CATRE PLEGADIZO DE TUBO DE ACERO --	1,044.00
51120267	CATRE PLEGADIZO DE TUBO DE ACERO --	1,044.00
51120268	CATRE PLEGADIZO DE TUBO DE ACERO --	1,044.00
51120269	CATRE PLEGADIZO DE TUBO DE ACERO --	1,044.00
51120270	CATRE PLEGADIZO DE TUBO DE ACERO --	1,044.00
51120271	CATRE PLEGADIZO DE TUBO DE ACERO --	1,044.00
51120272	CATRE PLEGADIZO DE TUBO DE ACERO --	1,044.00
51120273	CATRE PLEGADIZO DE TUBO DE ACERO --	1,044.00
51120274	CATRE PLEGADIZO DE TUBO DE ACERO --	1,044.00
51120275	CATRE PLEGADIZO DE TUBO DE ACERO --	1,044.00
51120276	CATRE PLEGADIZO DE TUBO DE ACERO --	1,044.00
51120277	CATRE PLEGADIZO DE TUBO DE ACERO --	1,044.00
51120278	CATRE PLEGADIZO DE TUBO DE ACERO --	1,044.00
51120279	CATRE PLEGADIZO DE TUBO DE ACERO --	1,044.00
51120280	CATRE PLEGADIZO DE TUBO DE ACERO --	1,044.00
51120281	CATRE PLEGADIZO DE TUBO DE ACERO --	1,044.00
51120282	CATRE PLEGADIZO DE TUBO DE ACERO --	1,044.00
51120283	CATRE PLEGADIZO DE TUBO DE ACERO --	1,044.00



MORELOS

2018 - 2024

COORDINACIÓN ESTATAL DE PROTECCIÓN CIVIL MORELOS

LIBRO DE INVENTARIOS Y BALANCES



PROTECCIÓN CIVIL
MORELOS

51120284	CATRE PLEGADIZO DE TUBO DE ACERO --	1,044.00
51120285	CATRE PLEGADIZO DE TUBO DE ACERO --	1,044.00
51120286	CATRE PLEGADIZO DE TUBO DE ACERO --	1,044.00
51120287	CATRE PLEGADIZO DE TUBO DE ACERO --	1,044.00
51120288	CATRE PLEGADIZO DE TUBO DE ACERO --	1,044.00
51120289	CATRE PLEGADIZO DE TUBO DE ACERO --	1,044.00
51120290	CATRE PLEGADIZO DE TUBO DE ACERO --	1,044.00
51120291	CATRE PLEGADIZO DE TUBO DE ACERO --	1,044.00
51120292	CATRE PLEGADIZO DE TUBO DE ACERO --	1,044.00
51120293	CATRE PLEGADIZO DE TUBO DE ACERO --	1,044.00
51120294	CATRE PLEGADIZO DE TUBO DE ACERO --	1,044.00
51120295	CATRE PLEGADIZO DE TUBO DE ACERO --	1,044.00
51120296	CATRE PLEGADIZO DE TUBO DE ACERO --	1,044.00
51120297	CATRE PLEGADIZO DE TUBO DE ACERO --	1,044.00
51120298	CATRE PLEGADIZO DE TUBO DE ACERO --	1,044.00
51120299	CATRE PLEGADIZO DE TUBO DE ACERO --	1,044.00
51120300	CATRE PLEGADIZO DE TUBO DE ACERO --	1,044.00
51120301	CATRE PLEGADIZO DE TUBO DE ACERO --	1,044.00
51120302	CATRE PLEGADIZO DE TUBO DE ACERO --	1,044.00
51120303	CATRE PLEGADIZO DE TUBO DE ACERO --	1,044.00



MORELOS

2018 - 2024

COORDINACIÓN ESTATAL DE PROTECCIÓN CIVIL MORELOS

LIBRO DE INVENTARIOS Y BALANCES



PROTECCIÓN CIVIL
MORELOS

51120304	CATRE PLEGADIZO DE TUBO DE ACERO --	1,044.00
51120305	CATRE PLEGADIZO DE TUBO DE ACERO --	1,044.00
51120306	CATRE PLEGADIZO DE TUBO DE ACERO --	1,044.00
51120307	CATRE PLEGADIZO DE TUBO DE ACERO --	1,044.00
51120308	CATRE PLEGADIZO DE TUBO DE ACERO --	1,044.00
51120309	CATRE PLEGADIZO DE TUBO DE ACERO --	1,044.00
51120310	CATRE PLEGADIZO DE TUBO DE ACERO --	1,044.00
51120311	CATRE PLEGADIZO DE TUBO DE ACERO --	1,044.00
51120312	CATRE PLEGADIZO DE TUBO DE ACERO --	1,044.00
51120313	CATRE PLEGADIZO DE TUBO DE ACERO --	1,044.00
51120314	CATRE PLEGADIZO DE TUBO DE ACERO --	1,044.00
51120315	CATRE PLEGADIZO DE TUBO DE ACERO --	1,044.00
51120316	CATRE PLEGADIZO DE TUBO DE ACERO --	1,044.00
51120317	CATRE PLEGADIZO DE TUBO DE ACERO --	1,044.00
51120318	CATRE PLEGADIZO DE TUBO DE ACERO --	1,044.00
51120319	CATRE PLEGADIZO DE TUBO DE ACERO --	1,044.00
51120320	CATRE PLEGADIZO DE TUBO DE ACERO --	1,044.00
51120321	CATRE PLEGADIZO DE TUBO DE ACERO --	1,044.00
51120322	CATRE PLEGADIZO DE TUBO DE ACERO --	1,044.00
51120323	CATRE PLEGADIZO DE TUBO DE ACERO --	1,044.00



MORELOS

2018 - 2024

COORDINACIÓN ESTATAL DE PROTECCIÓN CIVIL MORELOS

LIBRO DE INVENTARIOS Y BALANCES



PROTECCIÓN CIVIL
MORELOS

51120324	CATRE PLEGADIZO DE TUBO DE ACERO --	1,044.00
51120325	CATRE PLEGADIZO DE TUBO DE ACERO --	1,044.00
51120326	CATRE PLEGADIZO DE TUBO DE ACERO --	1,044.00
51120327	CATRE PLEGADIZO DE TUBO DE ACERO --	1,044.00
51120328	CATRE PLEGADIZO DE TUBO DE ACERO --	1,044.00
51120329	CATRE PLEGADIZO DE TUBO DE ACERO --	1,044.00
51120330	CATRE PLEGADIZO DE TUBO DE ACERO --	1,044.00
51120331	CATRE PLEGADIZO DE TUBO DE ACERO --	1,044.00
51120332	CATRE PLEGADIZO DE TUBO DE ACERO --	1,044.00
51120333	CATRE PLEGADIZO DE TUBO DE ACERO --	1,044.00
51120334	CATRE PLEGADIZO DE TUBO DE ACERO --	1,044.00
51120335	CATRE PLEGADIZO DE TUBO DE ACERO --	1,044.00
51120336	CATRE PLEGADIZO DE TUBO DE ACERO --	1,044.00
51120337	CATRE PLEGADIZO DE TUBO DE ACERO --	1,044.00
51120338	CATRE PLEGADIZO DE TUBO DE ACERO --	1,044.00
51120339	CATRE PLEGADIZO DE TUBO DE ACERO --	1,044.00
51120340	CATRE PLEGADIZO DE TUBO DE ACERO --	1,044.00
51120341	CATRE PLEGADIZO DE TUBO DE ACERO --	1,044.00
51120342	CATRE PLEGADIZO DE TUBO DE ACERO --	1,044.00
51120343	CATRE PLEGADIZO DE TUBO DE ACERO --	1,044.00



MORELOS

2018 - 2024

COORDINACIÓN ESTATAL DE PROTECCIÓN CIVIL MORELOS

LIBRO DE INVENTARIOS Y BALANCES



PROTECCIÓN CIVIL
MORELOS

51120344	CATRE PLEGADIZO DE TUBO DE ACERO --	1,044.00
51120345	CATRE PLEGADIZO DE TUBO DE ACERO --	1,044.00
51120346	CATRE PLEGADIZO DE TUBO DE ACERO --	1,044.00
51120347	CATRE PLEGADIZO DE TUBO DE ACERO --	1,044.00
51120348	CATRE PLEGADIZO DE TUBO DE ACERO --	1,044.00
51120349	CATRE PLEGADIZO DE TUBO DE ACERO --	1,044.00
51120350	CATRE PLEGADIZO DE TUBO DE ACERO --	1,044.00
51120351	CATRE PLEGADIZO DE TUBO DE ACERO --	1,044.00
51120352	CATRE PLEGADIZO DE TUBO DE ACERO --	1,044.00
51120353	CATRE PLEGADIZO DE TUBO DE ACERO --	1,044.00
51120354	CATRE PLEGADIZO DE TUBO DE ACERO --	1,044.00
51120355	CATRE PLEGADIZO DE TUBO DE ACERO --	1,044.00
51120356	CATRE PLEGADIZO DE TUBO DE ACERO --	1,044.00
51120357	CATRE PLEGADIZO DE TUBO DE ACERO --	1,044.00
51120358	CATRE PLEGADIZO DE TUBO DE ACERO --	1,044.00
51120359	CATRE PLEGADIZO DE TUBO DE ACERO --	1,044.00
51120360	CATRE PLEGADIZO DE TUBO DE ACERO --	1,044.00
51120361	CATRE PLEGADIZO DE TUBO DE ACERO --	1,044.00
51120362	CATRE PLEGADIZO DE TUBO DE ACERO --	1,044.00
51120363	CATRE PLEGADIZO DE TUBO DE ACERO --	1,044.00



MORELOS

2018 - 2024

COORDINACIÓN ESTATAL DE PROTECCIÓN CIVIL MORELOS

LIBRO DE INVENTARIOS Y BALANCES



PROTECCIÓN CIVIL
MORELOS

51120364	CATRE PLEGADIZO DE TUBO DE ACERO --	1,044.00
51120365	CATRE PLEGADIZO DE TUBO DE ACERO --	1,044.00
51120366	CATRE PLEGADIZO DE TUBO DE ACERO --	1,044.00
51120367	CATRE PLEGADIZO DE TUBO DE ACERO --	1,044.00
51120368	CATRE PLEGADIZO DE TUBO DE ACERO --	1,044.00
51120369	CATRE PLEGADIZO DE TUBO DE ACERO --	1,044.00
51120370	CATRE PLEGADIZO DE TUBO DE ACERO --	1,044.00
51120371	CATRE PLEGADIZO DE TUBO DE ACERO --	1,044.00
51120372	CATRE PLEGADIZO DE TUBO DE ACERO --	1,044.00
51120373	CATRE PLEGADIZO DE TUBO DE ACERO --	1,044.00
51120374	CATRE PLEGADIZO DE TUBO DE ACERO --	1,044.00
51120375	CATRE PLEGADIZO DE TUBO DE ACERO --	1,044.00
51120376	CATRE PLEGADIZO DE TUBO DE ACERO --	1,044.00
51120377	CATRE PLEGADIZO DE TUBO DE ACERO --	1,044.00
51120378	CATRE PLEGADIZO DE TUBO DE ACERO --	1,044.00
51120379	CATRE PLEGADIZO DE TUBO DE ACERO --	1,044.00
51120380	CATRE PLEGADIZO DE TUBO DE ACERO --	1,044.00
51120381	CATRE PLEGADIZO DE TUBO DE ACERO --	1,044.00
51120382	CATRE PLEGADIZO DE TUBO DE ACERO --	1,044.00
51120383	CATRE PLEGADIZO DE TUBO DE ACERO --	1,044.00



MORELOS

2018 - 2024

COORDINACIÓN ESTATAL DE PROTECCIÓN CIVIL MORELOS

LIBRO DE INVENTARIOS Y BALANCES



PROTECCIÓN CIVIL
MORELOS

51120384	CATRE PLEGADIZO DE TUBO DE ACERO --	1,044.00
51120385	CATRE PLEGADIZO DE TUBO DE ACERO --	1,044.00
51120386	CATRE PLEGADIZO DE TUBO DE ACERO --	1,044.00
51120387	CATRE PLEGADIZO DE TUBO DE ACERO --	1,044.00
51120388	CATRE PLEGADIZO DE TUBO DE ACERO --	1,044.00
51120389	CATRE PLEGADIZO DE TUBO DE ACERO --	1,044.00
51120390	CATRE PLEGADIZO DE TUBO DE ACERO --	1,044.00
51120391	CATRE PLEGADIZO DE TUBO DE ACERO --	1,044.00
51120392	CATRE PLEGADIZO DE TUBO DE ACERO --	1,044.00
51120393	CATRE PLEGADIZO DE TUBO DE ACERO --	1,044.00
51120394	CATRE PLEGADIZO DE TUBO DE ACERO --	1,044.00
51120395	CATRE PLEGADIZO DE TUBO DE ACERO --	1,044.00
51120396	CATRE PLEGADIZO DE TUBO DE ACERO --	1,044.00
51120397	CATRE PLEGADIZO DE TUBO DE ACERO --	1,044.00
51120398	CATRE PLEGADIZO DE TUBO DE ACERO --	1,044.00
51120399	CATRE PLEGADIZO DE TUBO DE ACERO --	1,044.00
51120400	CATRE PLEGADIZO DE TUBO DE ACERO --	1,044.00
51120401	CATRE PLEGADIZO DE TUBO DE ACERO --	1,044.00
51120402	CATRE PLEGADIZO DE TUBO DE ACERO --	1,044.00
51120403	CATRE PLEGADIZO DE TUBO DE ACERO --	1,044.00



MORELOS

2018 - 2024

COORDINACIÓN ESTATAL DE PROTECCIÓN CIVIL MORELOS

LIBRO DE INVENTARIOS Y BALANCES



PROTECCIÓN CIVIL
MORELOS

51120404	CATRE PLEGADIZO DE TUBO DE ACERO --	1,044.00
51120405	CATRE PLEGADIZO DE TUBO DE ACERO --	1,044.00
51120406	CATRE PLEGADIZO DE TUBO DE ACERO --	1,044.00
51120407	CATRE PLEGADIZO DE TUBO DE ACERO --	1,044.00
51120408	CATRE PLEGADIZO DE TUBO DE ACERO --	1,044.00
51120409	CATRE PLEGADIZO DE TUBO DE ACERO --	1,044.00
51120410	CATRE PLEGADIZO DE TUBO DE ACERO --	1,044.00
51120411	CATRE PLEGADIZO DE TUBO DE ACERO --	1,044.00
51120412	CATRE PLEGADIZO DE TUBO DE ACERO --	1,044.00
51120413	CATRE PLEGADIZO DE TUBO DE ACERO --	1,044.00
51120414	CATRE PLEGADIZO DE TUBO DE ACERO --	1,044.00
51120415	CATRE PLEGADIZO DE TUBO DE ACERO --	1,044.00
51120416	CATRE PLEGADIZO DE TUBO DE ACERO --	1,044.00
51120417	CATRE PLEGADIZO DE TUBO DE ACERO --	1,044.00
51120418	CATRE PLEGADIZO DE TUBO DE ACERO --	1,044.00
51120419	CATRE PLEGADIZO DE TUBO DE ACERO --	1,044.00
51120420	CATRE PLEGADIZO DE TUBO DE ACERO --	1,044.00
51120421	CATRE PLEGADIZO DE TUBO DE ACERO --	1,044.00
51120422	CATRE PLEGADIZO DE TUBO DE ACERO --	1,044.00
51120423	CATRE PLEGADIZO DE TUBO DE ACERO --	1,044.00



MORELOS

2018 - 2024

COORDINACIÓN ESTATAL DE PROTECCIÓN CIVIL MORELOS

LIBRO DE INVENTARIOS Y BALANCES



PROTECCIÓN CIVIL
MORELOS

51120424	CATRE PLEGADIZO DE TUBO DE ACERO --	1,044.00
51120425	CATRE PLEGADIZO DE TUBO DE ACERO --	1,044.00
51120426	CATRE PLEGADIZO DE TUBO DE ACERO --	1,044.00
51120427	CATRE PLEGADIZO DE TUBO DE ACERO --	1,044.00
51120428	CATRE PLEGADIZO DE TUBO DE ACERO --	1,044.00
51120429	CATRE PLEGADIZO DE TUBO DE ACERO --	1,044.00
51120430	CATRE PLEGADIZO DE TUBO DE ACERO --	1,044.00
51120431	CATRE PLEGADIZO DE TUBO DE ACERO --	1,044.00
51120432	CATRE PLEGADIZO DE TUBO DE ACERO --	1,044.00
51120433	CATRE PLEGADIZO DE TUBO DE ACERO --	1,044.00
51120434	CATRE PLEGADIZO DE TUBO DE ACERO --	1,044.00
51120435	CATRE PLEGADIZO DE TUBO DE ACERO --	1,044.00
51120436	CATRE PLEGADIZO DE TUBO DE ACERO --	1,044.00
51120437	CATRE PLEGADIZO DE TUBO DE ACERO --	1,044.00
51120438	CATRE PLEGADIZO DE TUBO DE ACERO --	1,044.00
51120439	CATRE PLEGADIZO DE TUBO DE ACERO --	1,044.00
51120440	CATRE PLEGADIZO DE TUBO DE ACERO --	1,044.00
51120441	CATRE PLEGADIZO DE TUBO DE ACERO --	1,044.00
51120442	CATRE PLEGADIZO DE TUBO DE ACERO --	1,044.00
51120443	CATRE PLEGADIZO DE TUBO DE ACERO --	1,044.00



MORELOS

2018 - 2024

COORDINACIÓN ESTATAL DE PROTECCIÓN CIVIL MORELOS

LIBRO DE INVENTARIOS Y BALANCES



PROTECCIÓN CIVIL
MORELOS

51120444	CATRE PLEGADIZO DE TUBO DE ACERO --	1,044.00
51120445	CATRE PLEGADIZO DE TUBO DE ACERO --	1,044.00
51120446	CATRE PLEGADIZO DE TUBO DE ACERO --	1,044.00
51120447	CATRE PLEGADIZO DE TUBO DE ACERO --	1,044.00
51120448	CATRE PLEGADIZO DE TUBO DE ACERO --	1,044.00
51120449	CATRE PLEGADIZO DE TUBO DE ACERO --	1,044.00
51120450	CATRE PLEGADIZO DE TUBO DE ACERO --	1,044.00
51120451	CATRE PLEGADIZO DE TUBO DE ACERO --	1,044.00
51120452	CATRE PLEGADIZO DE TUBO DE ACERO --	1,044.00
51120453	CATRE PLEGADIZO DE TUBO DE ACERO --	1,044.00
51120454	CATRE PLEGADIZO DE TUBO DE ACERO --	1,044.00
51120455	CATRE PLEGADIZO DE TUBO DE ACERO --	1,044.00
51120456	CATRE PLEGADIZO DE TUBO DE ACERO --	1,044.00
51120457	CATRE PLEGADIZO DE TUBO DE ACERO --	1,044.00
51120458	CATRE PLEGADIZO DE TUBO DE ACERO --	1,044.00
51120459	CATRE PLEGADIZO DE TUBO DE ACERO --	1,044.00
51120460	CATRE PLEGADIZO DE TUBO DE ACERO --	1,044.00
51120461	CATRE PLEGADIZO DE TUBO DE ACERO --	1,044.00
51120462	CATRE PLEGADIZO DE TUBO DE ACERO --	1,044.00
51120463	CATRE PLEGADIZO DE TUBO DE ACERO --	1,044.00



MORELOS

2018 - 2024

COORDINACIÓN ESTATAL DE PROTECCIÓN CIVIL MORELOS

LIBRO DE INVENTARIOS Y BALANCES



PROTECCIÓN CIVIL
MORELOS

51120464	CATRE PLEGADIZO DE TUBO DE ACERO --	1,044.00
51120465	CATRE PLEGADIZO DE TUBO DE ACERO --	1,044.00
51120466	CATRE PLEGADIZO DE TUBO DE ACERO --	1,044.00
51120467	CATRE PLEGADIZO DE TUBO DE ACERO --	1,044.00
51120468	CATRE PLEGADIZO DE TUBO DE ACERO --	1,044.00
51120469	CATRE PLEGADIZO DE TUBO DE ACERO --	1,044.00
51120470	CATRE PLEGADIZO DE TUBO DE ACERO --	1,044.00
51120471	CATRE PLEGADIZO DE TUBO DE ACERO --	1,044.00
51120472	CATRE PLEGADIZO DE TUBO DE ACERO --	1,044.00
51120473	CATRE PLEGADIZO DE TUBO DE ACERO --	1,044.00
51120474	CATRE PLEGADIZO DE TUBO DE ACERO --	1,044.00
51120475	CATRE PLEGADIZO DE TUBO DE ACERO --	1,044.00
51120476	CATRE PLEGADIZO DE TUBO DE ACERO --	1,044.00
51120477	CATRE PLEGADIZO DE TUBO DE ACERO --	1,044.00
51120478	CATRE PLEGADIZO DE TUBO DE ACERO --	1,044.00
51120479	CATRE PLEGADIZO DE TUBO DE ACERO --	1,044.00
51120480	CATRE PLEGADIZO DE TUBO DE ACERO --	1,044.00
51120481	CATRE PLEGADIZO DE TUBO DE ACERO --	1,044.00
51120482	CATRE PLEGADIZO DE TUBO DE ACERO --	1,044.00
51120483	CATRE PLEGADIZO DE TUBO DE ACERO --	1,044.00



MORELOS

2018 - 2024

COORDINACIÓN ESTATAL DE PROTECCIÓN CIVIL MORELOS

LIBRO DE INVENTARIOS Y BALANCES



PROTECCIÓN CIVIL
MORELOS

51120484	CATRE PLEGADIZO DE TUBO DE ACERO --	1,044.00
51120485	CATRE PLEGADIZO DE TUBO DE ACERO --	1,044.00
51120486	CATRE PLEGADIZO DE TUBO DE ACERO --	1,044.00
51120487	CATRE PLEGADIZO DE TUBO DE ACERO --	1,044.00
51120488	CATRE PLEGADIZO DE TUBO DE ACERO --	1,044.00
51120489	CATRE PLEGADIZO DE TUBO DE ACERO --	1,044.00
51120490	CATRE PLEGADIZO DE TUBO DE ACERO --	1,044.00
51120491	CATRE PLEGADIZO DE TUBO DE ACERO --	1,044.00
51120492	CATRE PLEGADIZO DE TUBO DE ACERO --	1,044.00
51120493	CATRE PLEGADIZO DE TUBO DE ACERO --	1,044.00
51120494	CATRE PLEGADIZO DE TUBO DE ACERO --	1,044.00
51120495	CATRE PLEGADIZO DE TUBO DE ACERO --	1,044.00
51120496	CATRE PLEGADIZO DE TUBO DE ACERO --	1,044.00
51120497	CATRE PLEGADIZO DE TUBO DE ACERO --	1,044.00
51120498	CATRE PLEGADIZO DE TUBO DE ACERO --	1,044.00
51120499	CATRE PLEGADIZO DE TUBO DE ACERO --	1,044.00
51120500	CATRE PLEGADIZO DE TUBO DE ACERO --	1,044.00
51120501	CATRE PLEGADIZO DE TUBO DE ACERO --	1,044.00
51120502	CATRE PLEGADIZO DE TUBO DE ACERO --	1,044.00
51120503	CATRE PLEGADIZO DE TUBO DE ACERO --	1,044.00



MORELOS

2018 - 2024

COORDINACIÓN ESTATAL DE PROTECCIÓN CIVIL MORELOS

LIBRO DE INVENTARIOS Y BALANCES



PROTECCIÓN CIVIL
MORELOS

51120504	CATRE PLEGADIZO DE TUBO DE ACERO --	1,044.00
51120505	CATRE PLEGADIZO DE TUBO DE ACERO --	1,044.00
51120506	CATRE PLEGADIZO DE TUBO DE ACERO --	1,044.00
51120507	CATRE PLEGADIZO DE TUBO DE ACERO --	1,044.00
51120508	CATRE PLEGADIZO DE TUBO DE ACERO --	1,044.00
51120509	CATRE PLEGADIZO DE TUBO DE ACERO --	1,044.00
51120510	CATRE PLEGADIZO DE TUBO DE ACERO --	1,044.00
51120511	CATRE PLEGADIZO DE TUBO DE ACERO --	1,044.00
51120512	CATRE PLEGADIZO DE TUBO DE ACERO --	1,044.00
51120513	CATRE PLEGADIZO DE TUBO DE ACERO --	1,044.00
51120514	CATRE PLEGADIZO DE TUBO DE ACERO --	1,044.00
51120515	CATRE PLEGADIZO DE TUBO DE ACERO --	1,044.00
51120516	CATRE PLEGADIZO DE TUBO DE ACERO --	1,044.00
51120517	CATRE PLEGADIZO DE TUBO DE ACERO --	1,044.00
51120518	CATRE PLEGADIZO DE TUBO DE ACERO --	1,044.00
51120519	CATRE PLEGADIZO DE TUBO DE ACERO --	1,044.00
51120520	CATRE PLEGADIZO DE TUBO DE ACERO --	1,044.00
51120521	CATRE PLEGADIZO DE TUBO DE ACERO --	1,044.00
51120522	CATRE PLEGADIZO DE TUBO DE ACERO --	1,044.00
51120523	CATRE PLEGADIZO DE TUBO DE ACERO --	1,044.00



MORELOS

2018 - 2024

COORDINACIÓN ESTATAL DE PROTECCIÓN CIVIL MORELOS

LIBRO DE INVENTARIOS Y BALANCES



PROTECCIÓN CIVIL
MORELOS

51120524	CATRE PLEGADIZO DE TUBO DE ACERO --	1,044.00
51120525	CATRE PLEGADIZO DE TUBO DE ACERO --	1,044.00
51120526	CATRE PLEGADIZO DE TUBO DE ACERO --	1,044.00
51120527	CATRE PLEGADIZO DE TUBO DE ACERO --	1,044.00
51120528	CATRE PLEGADIZO DE TUBO DE ACERO --	1,044.00
51120529	CATRE PLEGADIZO DE TUBO DE ACERO --	1,044.00
51120530	CATRE PLEGADIZO DE TUBO DE ACERO --	1,044.00
51120531	CATRE PLEGADIZO DE TUBO DE ACERO --	1,044.00
51120532	CATRE PLEGADIZO DE TUBO DE ACERO --	1,044.00
51120533	CATRE PLEGADIZO DE TUBO DE ACERO --	1,044.00
51120534	CATRE PLEGADIZO DE TUBO DE ACERO --	1,044.00
51120535	CATRE PLEGADIZO DE TUBO DE ACERO --	1,044.00
51120536	CATRE PLEGADIZO DE TUBO DE ACERO --	1,044.00
51120537	CATRE PLEGADIZO DE TUBO DE ACERO --	1,044.00
51120538	CATRE PLEGADIZO DE TUBO DE ACERO --	1,044.00
51120539	CATRE PLEGADIZO DE TUBO DE ACERO --	1,044.00
51120540	CATRE PLEGADIZO DE TUBO DE ACERO --	1,044.00
51120541	CATRE PLEGADIZO DE TUBO DE ACERO --	1,044.00
51120542	CATRE PLEGADIZO DE TUBO DE ACERO --	1,044.00
51120543	CATRE PLEGADIZO DE TUBO DE ACERO --	1,044.00



MORELOS

2018 - 2024

COORDINACIÓN ESTATAL DE PROTECCIÓN CIVIL MORELOS

LIBRO DE INVENTARIOS Y BALANCES



PROTECCIÓN CIVIL
MORELOS

51120544	CATRE PLEGADIZO DE TUBO DE ACERO --	1,044.00
51120545	CATRE PLEGADIZO DE TUBO DE ACERO --	1,044.00
51120546	CATRE PLEGADIZO DE TUBO DE ACERO --	1,044.00
51120547	CATRE PLEGADIZO DE TUBO DE ACERO --	1,044.00
51120548	CATRE PLEGADIZO DE TUBO DE ACERO --	1,044.00
51120549	CATRE PLEGADIZO DE TUBO DE ACERO --	1,044.00
51120550	CATRE PLEGADIZO DE TUBO DE ACERO --	1,044.00
51120551	CATRE PLEGADIZO DE TUBO DE ACERO --	1,044.00
51120552	CATRE PLEGADIZO DE TUBO DE ACERO --	1,044.00
51120553	CATRE PLEGADIZO DE TUBO DE ACERO --	1,044.00
51120554	CATRE PLEGADIZO DE TUBO DE ACERO --	1,044.00
51120555	CATRE PLEGADIZO DE TUBO DE ACERO --	1,044.00
51120556	CATRE PLEGADIZO DE TUBO DE ACERO --	1,044.00
51120557	CATRE PLEGADIZO DE TUBO DE ACERO --	1,044.00
51120558	CATRE PLEGADIZO DE TUBO DE ACERO --	1,044.00
51120559	CATRE PLEGADIZO DE TUBO DE ACERO --	1,044.00
51120560	CATRE PLEGADIZO DE TUBO DE ACERO --	1,044.00
51120561	CATRE PLEGADIZO DE TUBO DE ACERO --	1,044.00
51120562	CATRE PLEGADIZO DE TUBO DE ACERO --	1,044.00
51120563	CATRE PLEGADIZO DE TUBO DE ACERO --	1,044.00



MORELOS

2018 - 2024

COORDINACIÓN ESTATAL DE PROTECCIÓN CIVIL MORELOS

LIBRO DE INVENTARIOS Y BALANCES



PROTECCIÓN CIVIL
MORELOS

51120564	CATRE PLEGADIZO DE TUBO DE ACERO --	1,044.00
51120565	CATRE PLEGADIZO DE TUBO DE ACERO --	1,044.00
51120566	CATRE PLEGADIZO DE TUBO DE ACERO --	1,044.00
51120567	CATRE PLEGADIZO DE TUBO DE ACERO --	1,044.00
51120568	CATRE PLEGADIZO DE TUBO DE ACERO --	1,044.00
51120569	CATRE PLEGADIZO DE TUBO DE ACERO --	1,044.00
51120570	CATRE PLEGADIZO DE TUBO DE ACERO --	1,044.00
51120571	CATRE PLEGADIZO DE TUBO DE ACERO --	1,044.00
51120572	CATRE PLEGADIZO DE TUBO DE ACERO --	1,044.00
51120573	CATRE PLEGADIZO DE TUBO DE ACERO --	1,044.00
51120574	CATRE PLEGADIZO DE TUBO DE ACERO --	1,044.00
51120575	CATRE PLEGADIZO DE TUBO DE ACERO --	1,044.00
51120576	CATRE PLEGADIZO DE TUBO DE ACERO --	1,044.00
51120577	CATRE PLEGADIZO DE TUBO DE ACERO --	1,044.00
51120578	CATRE PLEGADIZO DE TUBO DE ACERO --	1,044.00
51120579	CATRE PLEGADIZO DE TUBO DE ACERO --	1,044.00
51120580	CATRE PLEGADIZO DE TUBO DE ACERO --	1,044.00
51120581	CATRE PLEGADIZO DE TUBO DE ACERO --	1,044.00
51120582	CATRE PLEGADIZO DE TUBO DE ACERO --	1,044.00
51120583	CATRE PLEGADIZO DE TUBO DE ACERO --	1,044.00



MORELOS

2018 - 2024

COORDINACIÓN ESTATAL DE PROTECCIÓN CIVIL MORELOS

LIBRO DE INVENTARIOS Y BALANCES



PROTECCIÓN CIVIL
MORELOS

51120584	CATRE PLEGADIZO DE TUBO DE ACERO --	1,044.00
51120585	CATRE PLEGADIZO DE TUBO DE ACERO --	1,044.00
51120586	CATRE PLEGADIZO DE TUBO DE ACERO --	1,044.00
51120587	CATRE PLEGADIZO DE TUBO DE ACERO --	1,044.00
51120588	CATRE PLEGADIZO DE TUBO DE ACERO --	1,044.00
51120589	CATRE PLEGADIZO DE TUBO DE ACERO --	1,044.00
51120590	CATRE PLEGADIZO DE TUBO DE ACERO --	1,044.00
51120591	CATRE PLEGADIZO DE TUBO DE ACERO --	1,044.00
51120592	CATRE PLEGADIZO DE TUBO DE ACERO --	1,044.00
51120593	CATRE PLEGADIZO DE TUBO DE ACERO --	1,044.00
51120594	CATRE PLEGADIZO DE TUBO DE ACERO --	1,044.00
51120595	CATRE PLEGADIZO DE TUBO DE ACERO --	1,044.00
51120596	CATRE PLEGADIZO DE TUBO DE ACERO --	1,044.00
51120597	CATRE PLEGADIZO DE TUBO DE ACERO --	1,044.00
51120598	CATRE PLEGADIZO DE TUBO DE ACERO --	1,044.00
51120599	CATRE PLEGADIZO DE TUBO DE ACERO --	1,044.00
51120600	CATRE PLEGADIZO DE TUBO DE ACERO --	1,044.00
51120601	CATRE PLEGADIZO DE TUBO DE ACERO --	1,044.00
51120602	CATRE PLEGADIZO DE TUBO DE ACERO --	1,044.00
51120603	CATRE PLEGADIZO DE TUBO DE ACERO --	1,044.00



MORELOS

2018 - 2024

COORDINACIÓN ESTATAL DE PROTECCIÓN CIVIL MORELOS

LIBRO DE INVENTARIOS Y BALANCES



PROTECCIÓN CIVIL
MORELOS

51120604	CATRE PLEGADIZO DE TUBO DE ACERO --	1,044.00
51120605	CATRE PLEGADIZO DE TUBO DE ACERO --	1,044.00
51120606	CATRE PLEGADIZO DE TUBO DE ACERO --	1,044.00
51120607	CATRE PLEGADIZO DE TUBO DE ACERO --	1,044.00
51120608	CATRE PLEGADIZO DE TUBO DE ACERO --	1,044.00
51120609	CATRE PLEGADIZO DE TUBO DE ACERO --	1,044.00
51120610	CATRE PLEGADIZO DE TUBO DE ACERO --	1,044.00
51120611	CATRE PLEGADIZO DE TUBO DE ACERO --	1,044.00
51120612	CATRE PLEGADIZO DE TUBO DE ACERO --	1,044.00
51120613	CATRE PLEGADIZO DE TUBO DE ACERO --	1,044.00
51120614	CATRE PLEGADIZO DE TUBO DE ACERO --	1,044.00
51120615	CATRE PLEGADIZO DE TUBO DE ACERO --	1,044.00
51120616	CATRE PLEGADIZO DE TUBO DE ACERO --	1,044.00
51120617	CATRE PLEGADIZO DE TUBO DE ACERO --	1,044.00
51120618	CATRE PLEGADIZO DE TUBO DE ACERO --	1,044.00
51120619	CATRE PLEGADIZO DE TUBO DE ACERO --	1,044.00
51120620	CATRE PLEGADIZO DE TUBO DE ACERO --	1,044.00
51120621	CATRE PLEGADIZO DE TUBO DE ACERO --	1,044.00
51120622	CATRE PLEGADIZO DE TUBO DE ACERO --	1,044.00
51120623	CATRE PLEGADIZO DE TUBO DE ACERO --	1,044.00



MORELOS

2018 - 2024

COORDINACIÓN ESTATAL DE PROTECCIÓN CIVIL MORELOS

LIBRO DE INVENTARIOS Y BALANCES



PROTECCIÓN CIVIL
MORELOS

51120624	CATRE PLEGADIZO DE TUBO DE ACERO --	1,044.00
51120625	CATRE PLEGADIZO DE TUBO DE ACERO --	1,044.00
51120626	CATRE PLEGADIZO DE TUBO DE ACERO --	1,044.00
51120627	CATRE PLEGADIZO DE TUBO DE ACERO --	1,044.00
51120628	CATRE PLEGADIZO DE TUBO DE ACERO --	1,044.00
51120629	CATRE PLEGADIZO DE TUBO DE ACERO --	1,044.00
51120630	CATRE PLEGADIZO DE TUBO DE ACERO --	1,044.00
51120631	CATRE PLEGADIZO DE TUBO DE ACERO --	1,044.00
51120632	CATRE PLEGADIZO DE TUBO DE ACERO --	1,044.00
51120633	CATRE PLEGADIZO DE TUBO DE ACERO --	1,044.00
51120634	CATRE PLEGADIZO DE TUBO DE ACERO --	1,044.00
51120635	CATRE PLEGADIZO DE TUBO DE ACERO --	1,044.00
51120636	CATRE PLEGADIZO DE TUBO DE ACERO --	1,044.00
51120637	CATRE PLEGADIZO DE TUBO DE ACERO --	1,044.00
51120638	CATRE PLEGADIZO DE TUBO DE ACERO --	1,044.00
51120639	CATRE PLEGADIZO DE TUBO DE ACERO --	1,044.00
51120640	CATRE PLEGADIZO DE TUBO DE ACERO --	1,044.00
51120641	CATRE PLEGADIZO DE TUBO DE ACERO --	1,044.00
51120642	CATRE PLEGADIZO DE TUBO DE ACERO --	1,044.00
51120643	CATRE PLEGADIZO DE TUBO DE ACERO --	1,044.00



MORELOS

2018 - 2024

COORDINACIÓN ESTATAL DE PROTECCIÓN CIVIL MORELOS

LIBRO DE INVENTARIOS Y BALANCES



PROTECCIÓN CIVIL
MORELOS

51120644	CATRE PLEGADIZO DE TUBO DE ACERO --	1,044.00
51120645	CATRE PLEGADIZO DE TUBO DE ACERO --	1,044.00
51120646	CATRE PLEGADIZO DE TUBO DE ACERO --	1,044.00
51120647	CATRE PLEGADIZO DE TUBO DE ACERO --	1,044.00
51120648	CATRE PLEGADIZO DE TUBO DE ACERO --	1,044.00
51120649	CATRE PLEGADIZO DE TUBO DE ACERO --	1,044.00
51120650	CATRE PLEGADIZO DE TUBO DE ACERO --	1,044.00
51120651	CATRE PLEGADIZO DE TUBO DE ACERO --	1,044.00
51120652	CATRE PLEGADIZO DE TUBO DE ACERO --	1,044.00
51120653	CATRE PLEGADIZO DE TUBO DE ACERO --	1,044.00
51120654	CATRE PLEGADIZO DE TUBO DE ACERO --	1,044.00
51120655	CATRE PLEGADIZO DE TUBO DE ACERO --	1,044.00
51120656	CATRE PLEGADIZO DE TUBO DE ACERO --	1,044.00
51120657	CATRE PLEGADIZO DE TUBO DE ACERO --	1,044.00
51120658	CATRE PLEGADIZO DE TUBO DE ACERO --	1,044.00
51120659	CATRE PLEGADIZO DE TUBO DE ACERO --	1,044.00
51120660	CATRE PLEGADIZO DE TUBO DE ACERO --	1,044.00
51120661	CATRE PLEGADIZO DE TUBO DE ACERO --	1,044.00
51120662	CATRE PLEGADIZO DE TUBO DE ACERO --	1,044.00
51120663	CATRE PLEGADIZO DE TUBO DE ACERO --	1,044.00



MORELOS

2018 - 2024

COORDINACIÓN ESTATAL DE PROTECCIÓN CIVIL MORELOS

LIBRO DE INVENTARIOS Y BALANCES



PROTECCIÓN CIVIL
MORELOS

51120664	CATRE PLEGADIZO DE TUBO DE ACERO --	1,044.00
51120665	CATRE PLEGADIZO DE TUBO DE ACERO --	1,044.00
51120666	CATRE PLEGADIZO DE TUBO DE ACERO --	1,044.00
51120667	CATRE PLEGADIZO DE TUBO DE ACERO --	1,044.00
51120668	CATRE PLEGADIZO DE TUBO DE ACERO --	1,044.00
51120669	CATRE PLEGADIZO DE TUBO DE ACERO --	1,044.00
51120670	CATRE PLEGADIZO DE TUBO DE ACERO --	1,044.00
51120671	CATRE PLEGADIZO DE TUBO DE ACERO --	1,044.00
51120672	CATRE PLEGADIZO DE TUBO DE ACERO --	1,044.00
51120673	CATRE PLEGADIZO DE TUBO DE ACERO --	1,044.00
51120674	CATRE PLEGADIZO DE TUBO DE ACERO --	1,044.00
51120675	CATRE PLEGADIZO DE TUBO DE ACERO --	1,044.00
51120676	CATRE PLEGADIZO DE TUBO DE ACERO --	1,044.00
51120677	CATRE PLEGADIZO DE TUBO DE ACERO --	1,044.00
51120678	CATRE PLEGADIZO DE TUBO DE ACERO --	1,044.00
51120679	CATRE PLEGADIZO DE TUBO DE ACERO --	1,044.00
51120680	CATRE PLEGADIZO DE TUBO DE ACERO --	1,044.00
51120681	CATRE PLEGADIZO DE TUBO DE ACERO --	1,044.00
51120682	CATRE PLEGADIZO DE TUBO DE ACERO --	1,044.00
51120683	CATRE PLEGADIZO DE TUBO DE ACERO --	1,044.00



MORELOS

2018 - 2024

COORDINACIÓN ESTATAL DE PROTECCIÓN CIVIL MORELOS

LIBRO DE INVENTARIOS Y BALANCES



PROTECCIÓN CIVIL
MORELOS

51120684	CATRE PLEGADIZO DE TUBO DE ACERO --	1,044.00
51120685	CATRE PLEGADIZO DE TUBO DE ACERO --	1,044.00
51120686	CATRE PLEGADIZO DE TUBO DE ACERO --	1,044.00
51120687	CATRE PLEGADIZO DE TUBO DE ACERO --	1,044.00
51120688	CATRE PLEGADIZO DE TUBO DE ACERO --	1,044.00
51120689	CATRE PLEGADIZO DE TUBO DE ACERO --	1,044.00
51120690	CATRE PLEGADIZO DE TUBO DE ACERO --	1,044.00
51120691	CATRE PLEGADIZO DE TUBO DE ACERO --	1,044.00
51120692	CATRE PLEGADIZO DE TUBO DE ACERO --	1,044.00
51120693	CATRE PLEGADIZO DE TUBO DE ACERO --	1,044.00
51120694	CATRE PLEGADIZO DE TUBO DE ACERO --	1,044.00
51120695	CATRE PLEGADIZO DE TUBO DE ACERO --	1,044.00
51120696	CATRE PLEGADIZO DE TUBO DE ACERO --	1,044.00
51120697	CATRE PLEGADIZO DE TUBO DE ACERO --	1,044.00
51120698	CATRE PLEGADIZO DE TUBO DE ACERO --	1,044.00
51120699	CATRE PLEGADIZO DE TUBO DE ACERO --	1,044.00
51120700	CATRE PLEGADIZO DE TUBO DE ACERO --	1,044.00
51120701	CATRE PLEGADIZO DE TUBO DE ACERO --	1,044.00
51120702	CATRE PLEGADIZO DE TUBO DE ACERO --	1,044.00
51120703	CATRE PLEGADIZO DE TUBO DE ACERO --	1,044.00



MORELOS

2018 - 2024

COORDINACIÓN ESTATAL DE PROTECCIÓN CIVIL MORELOS

LIBRO DE INVENTARIOS Y BALANCES



PROTECCIÓN CIVIL
MORELOS

51120704	CATRE PLEGADIZO DE TUBO DE ACERO --	1,044.00
51120705	CATRE PLEGADIZO DE TUBO DE ACERO --	1,044.00
51120706	CATRE PLEGADIZO DE TUBO DE ACERO --	1,044.00
51120707	CATRE PLEGADIZO DE TUBO DE ACERO --	1,044.00
51120708	CATRE PLEGADIZO DE TUBO DE ACERO --	1,044.00
51120709	CATRE PLEGADIZO DE TUBO DE ACERO --	1,044.00
51120710	CATRE PLEGADIZO DE TUBO DE ACERO --	1,044.00
51120711	CATRE PLEGADIZO DE TUBO DE ACERO --	1,044.00
51120712	CATRE PLEGADIZO DE TUBO DE ACERO --	1,044.00
51120713	CATRE PLEGADIZO DE TUBO DE ACERO --	1,044.00
51120714	CATRE PLEGADIZO DE TUBO DE ACERO --	1,044.00
51120715	CATRE PLEGADIZO DE TUBO DE ACERO --	1,044.00
51120716	CATRE PLEGADIZO DE TUBO DE ACERO --	1,044.00
51120717	CATRE PLEGADIZO DE TUBO DE ACERO --	1,044.00
51120718	CATRE PLEGADIZO DE TUBO DE ACERO --	1,044.00
51120719	CATRE PLEGADIZO DE TUBO DE ACERO --	1,044.00
51120720	CATRE PLEGADIZO DE TUBO DE ACERO --	1,044.00
51120721	CATRE PLEGADIZO DE TUBO DE ACERO --	1,044.00
51120722	CATRE PLEGADIZO DE TUBO DE ACERO --	1,044.00
51120723	CATRE PLEGADIZO DE TUBO DE ACERO --	1,044.00



MORELOS

2018 - 2024

COORDINACIÓN ESTATAL DE PROTECCIÓN CIVIL MORELOS

LIBRO DE INVENTARIOS Y BALANCES



PROTECCIÓN CIVIL
MORELOS

51120724	CATRE PLEGADIZO DE TUBO DE ACERO --	1,044.00
51120725	CATRE PLEGADIZO DE TUBO DE ACERO --	1,044.00
51120726	CATRE PLEGADIZO DE TUBO DE ACERO --	1,044.00
51120727	CATRE PLEGADIZO DE TUBO DE ACERO --	1,044.00
51120728	CATRE PLEGADIZO DE TUBO DE ACERO --	1,044.00
51120729	CATRE PLEGADIZO DE TUBO DE ACERO --	1,044.00
51120730	CATRE PLEGADIZO DE TUBO DE ACERO --	1,044.00
51120731	CATRE PLEGADIZO DE TUBO DE ACERO --	1,044.00
51120732	CATRE PLEGADIZO DE TUBO DE ACERO --	1,044.00
51120733	CATRE PLEGADIZO DE TUBO DE ACERO --	1,044.00
51120734	CATRE PLEGADIZO DE TUBO DE ACERO --	1,044.00
51120735	CATRE PLEGADIZO DE TUBO DE ACERO --	1,044.00
51120736	CATRE PLEGADIZO DE TUBO DE ACERO --	1,044.00
51120737	CATRE PLEGADIZO DE TUBO DE ACERO --	1,044.00
51120738	CATRE PLEGADIZO DE TUBO DE ACERO --	1,044.00
51120739	CATRE PLEGADIZO DE TUBO DE ACERO --	1,044.00
51120740	CATRE PLEGADIZO DE TUBO DE ACERO --	1,044.00
51120741	CATRE PLEGADIZO DE TUBO DE ACERO --	1,044.00
51120742	CATRE PLEGADIZO DE TUBO DE ACERO --	1,044.00
51120743	CATRE PLEGADIZO DE TUBO DE ACERO --	1,044.00



MORELOS

2018 - 2024

COORDINACIÓN ESTATAL DE PROTECCIÓN CIVIL MORELOS

LIBRO DE INVENTARIOS Y BALANCES



PROTECCIÓN CIVIL
MORELOS

51120744	CATRE PLEGADIZO DE TUBO DE ACERO --	1,044.00
51120745	CATRE PLEGADIZO DE TUBO DE ACERO --	1,044.00
51120746	CATRE PLEGADIZO DE TUBO DE ACERO --	1,044.00
51120747	CATRE PLEGADIZO DE TUBO DE ACERO --	1,044.00
51120748	CATRE PLEGADIZO DE TUBO DE ACERO --	1,044.00
51120749	CATRE PLEGADIZO DE TUBO DE ACERO --	1,044.00
51120750	CATRE PLEGADIZO DE TUBO DE ACERO --	1,044.00
51120751	CATRE PLEGADIZO DE TUBO DE ACERO --	1,044.00
51120752	CATRE PLEGADIZO DE TUBO DE ACERO --	1,044.00
51120753	CATRE PLEGADIZO DE TUBO DE ACERO --	1,044.00
51120754	CATRE PLEGADIZO DE TUBO DE ACERO --	1,044.00
51120755	CATRE PLEGADIZO DE TUBO DE ACERO --	1,044.00
51120756	CATRE PLEGADIZO DE TUBO DE ACERO --	1,044.00
51120757	CATRE PLEGADIZO DE TUBO DE ACERO --	1,044.00
51120758	CATRE PLEGADIZO DE TUBO DE ACERO --	1,044.00
51120759	CATRE PLEGADIZO DE TUBO DE ACERO --	1,044.00
51120760	CATRE PLEGADIZO DE TUBO DE ACERO --	1,044.00
51120761	CATRE PLEGADIZO DE TUBO DE ACERO --	1,044.00
51120762	CATRE PLEGADIZO DE TUBO DE ACERO --	1,044.00
51120763	CATRE PLEGADIZO DE TUBO DE ACERO --	1,044.00



MORELOS

2018 - 2024

COORDINACIÓN ESTATAL DE PROTECCIÓN CIVIL MORELOS

LIBRO DE INVENTARIOS Y BALANCES



PROTECCIÓN CIVIL
MORELOS

51120764	CATRE PLEGADIZO DE TUBO DE ACERO --	1,044.00
51120765	CATRE PLEGADIZO DE TUBO DE ACERO --	1,044.00
51120766	CATRE PLEGADIZO DE TUBO DE ACERO --	1,044.00
51120767	CATRE PLEGADIZO DE TUBO DE ACERO --	1,044.00
51120768	CATRE PLEGADIZO DE TUBO DE ACERO --	1,044.00
51120769	CATRE PLEGADIZO DE TUBO DE ACERO --	1,044.00
51120770	CATRE PLEGADIZO DE TUBO DE ACERO --	1,044.00
51120771	CATRE PLEGADIZO DE TUBO DE ACERO --	1,044.00
51120772	CATRE PLEGADIZO DE TUBO DE ACERO --	1,044.00
51120773	CATRE PLEGADIZO DE TUBO DE ACERO --	1,044.00
51120774	CATRE PLEGADIZO DE TUBO DE ACERO --	1,044.00
51120775	CATRE PLEGADIZO DE TUBO DE ACERO --	1,044.00
51120776	CATRE PLEGADIZO DE TUBO DE ACERO --	1,044.00
51120777	CATRE PLEGADIZO DE TUBO DE ACERO --	1,044.00
51120778	CATRE PLEGADIZO DE TUBO DE ACERO --	1,044.00
51120779	CATRE PLEGADIZO DE TUBO DE ACERO --	1,044.00
51120780	CATRE PLEGADIZO DE TUBO DE ACERO --	1,044.00
51120781	CATRE PLEGADIZO DE TUBO DE ACERO --	1,044.00
51120782	CATRE PLEGADIZO DE TUBO DE ACERO --	1,044.00
51120783	CATRE PLEGADIZO DE TUBO DE ACERO --	1,044.00



MORELOS

2018 - 2024

COORDINACIÓN ESTATAL DE PROTECCIÓN CIVIL MORELOS

LIBRO DE INVENTARIOS Y BALANCES



PROTECCIÓN CIVIL
MORELOS

51120784	CATRE PLEGADIZO DE TUBO DE ACERO --	1,044.00
51120785	CATRE PLEGADIZO DE TUBO DE ACERO --	1,044.00
51120786	CATRE PLEGADIZO DE TUBO DE ACERO --	1,044.00
51120787	CATRE PLEGADIZO DE TUBO DE ACERO --	1,044.00
51120788	CATRE PLEGADIZO DE TUBO DE ACERO --	1,044.00
51120789	CATRE PLEGADIZO DE TUBO DE ACERO --	1,044.00
51120790	CATRE PLEGADIZO DE TUBO DE ACERO --	1,044.00
51120791	CATRE PLEGADIZO DE TUBO DE ACERO --	1,044.00
51120792	CATRE PLEGADIZO DE TUBO DE ACERO --	1,044.00
51120793	CATRE PLEGADIZO DE TUBO DE ACERO --	1,044.00
51120794	CATRE PLEGADIZO DE TUBO DE ACERO --	1,044.00
51120795	CATRE PLEGADIZO DE TUBO DE ACERO --	1,044.00
51120796	CATRE PLEGADIZO DE TUBO DE ACERO --	1,044.00
51120797	CATRE PLEGADIZO DE TUBO DE ACERO --	1,044.00
51120798	CATRE PLEGADIZO DE TUBO DE ACERO --	1,044.00
51120799	CATRE PLEGADIZO DE TUBO DE ACERO --	1,044.00
51120800	CATRE PLEGADIZO DE TUBO DE ACERO --	1,044.00
51120801	CATRE PLEGADIZO DE TUBO DE ACERO --	1,044.00
51120802	CATRE PLEGADIZO DE TUBO DE ACERO --	1,044.00
51120803	CATRE PLEGADIZO DE TUBO DE ACERO --	1,044.00



MORELOS

2018 - 2024

COORDINACIÓN ESTATAL DE PROTECCIÓN CIVIL MORELOS

LIBRO DE INVENTARIOS Y BALANCES



PROTECCIÓN CIVIL
MORELOS

51120804	CATRE PLEGADIZO DE TUBO DE ACERO --	1,044.00
51120805	CATRE PLEGADIZO DE TUBO DE ACERO --	1,044.00
51120806	CATRE PLEGADIZO DE TUBO DE ACERO --	1,044.00
51120807	CATRE PLEGADIZO DE TUBO DE ACERO --	1,044.00
51120808	CATRE PLEGADIZO DE TUBO DE ACERO --	1,044.00
51120809	CATRE PLEGADIZO DE TUBO DE ACERO --	1,044.00
51120810	CATRE PLEGADIZO DE TUBO DE ACERO --	1,044.00
51120811	CATRE PLEGADIZO DE TUBO DE ACERO --	1,044.00
51120812	CATRE PLEGADIZO DE TUBO DE ACERO --	1,044.00
51120813	CATRE PLEGADIZO DE TUBO DE ACERO --	1,044.00
51120814	CATRE ORTOPEDICO PLEGABLE MULIUSOS 15 FIR. POSICIONES TUBO DE ACERO GALVANIZADO REDONDO DE 1.	546.37
51120815	CATRE ORTOPEDICO PLEGABLE MULIUSOS 15 FIR. POSICIONES TUBO DE ACERO GALVANIZADO REDONDO DE 1.	546.37
51510001	SWITCH CONCENTRADOR MARCA HP MODELO V1910-48G JE0094 DE 48 PUERTOS	19,186.40
51510002	COMPUTADORA ESCRITORIO. HP 280 G3 SFF PROCESADOR INTEL CORE I5-8500 MEMORIA RAM 8GB. DISCO DURO 1TB. WIFI. WINDOWS 10 PRO. MICROSOFT OFFICE. FLAG MCAFEE LIVESAFE SEC 12M. MONITOR HP V190 LED 18.5". GARANTÍA DE 1 AÑO.	15,189.13
51510003	COMPUTADORA ESCRITORIO. HP 280 G3 SFF PROCESADOR INTEL CORE I5-8500 MEMORIA RAM 8GB. DISCO DURO 1TB. WIFI. WINDOWS 10 PRO. MICROSOFT OFFICE. FLAG MCAFEE LIVESAFE SEC 12M. MONITOR HP V190 LED 18.5". GARANTÍA DE 1 AÑO.	15,189.13
51510004	COMPUTADORA ESCRITORIO. HP 280 G3 SFF PROCESADOR INTEL CORE I5-8500 MEMORIA RAM 8GB. DISCO DURO 1TB. WIFI. WINDOWS 10 PRO. MICROSOFT OFFICE. FLAG MCAFEE LIVESAFE SEC 12M. MONITOR HP V190 LED 18.5". GARANTÍA DE 1 AÑO.	15,189.13
51510005	COMPUTADORA ESCRITORIO. HP 280 G3 SFF PROCESADOR INTEL CORE I5-8500 MEMORIA RAM 8GB. DISCO DURO 1TB. WIFI. WINDOWS 10 PRO. MICROSOFT OFFICE. FLAG MCAFEE LIVESAFE SEC 12M. MONITOR HP V190 LED 18.5". GARANTÍA DE 1 AÑO.	15,189.13
51510006	COMPUTADORA ESCRITORIO. HP 280 G3 SFF PROCESADOR INTEL CORE I5-8500 MEMORIA RAM 8GB. DISCO DURO 1TB. WIFI. WINDOWS 10 PRO. MICROSOFT OFFICE. FLAG MCAFEE LIVESAFE SEC 12M. MONITOR HP V190 LED 18.5". GARANTÍA DE 1 AÑO.	15,189.13



MORELOS
2018 - 2024

COORDINACIÓN ESTATAL DE PROTECCIÓN CIVIL MORELOS

LIBRO DE INVENTARIOS Y BALANCES



PROTECCIÓN CIVIL
MORELOS

51510007	COMPUTADORA ESCRITORIO. HP 280 G3 SFF PROCESADOR INTEL CORE I5-8500 MEMORIA RAM 8GB. DISCO DURO 1TB. WIFI. WINDOWS 10 PRO. MICROSOFT OFFICE. FLAG MCAFEE LIVESAFE SEC 12M. MONITOR HP V190 LED 18.5". GARANTÍA DE 1 AÑO.	15,189.13
51510008	COMPUTADORA ESCRITORIO. HP 280 G3 SFF PROCESADOR INTEL CORE I5-8500 MEMORIA RAM 8GB. DISCO DURO 1TB. WIFI. WINDOWS 10 PRO. MICROSOFT OFFICE. FLAG MCAFEE LIVESAFE SEC 12M. MONITOR HP V190 LED 18.5". GARANTÍA DE 1 AÑO.	15,189.13
51510009	COMPUTADORA ESCRITORIO. HP 280 G3 SFF PROCESADOR INTEL CORE I5-8500 MEMORIA RAM 8GB. DISCO DURO 1TB. WIFI. WINDOWS 10 PRO. MICROSOFT OFFICE. FLAG MCAFEE LIVESAFE SEC 12M. MONITOR HP V190 LED 18.5". GARANTÍA DE 1 AÑO.	15,189.13
51510010	COMPUTADORA ESCRITORIO. HP 280 G3 SFF PROCESADOR INTEL CORE I5-8500 MEMORIA RAM 8GB. DISCO DURO 1TB. WIFI. WINDOWS 10 PRO. MICROSOFT OFFICE. FLAG MCAFEE LIVESAFE SEC 12M. MONITOR HP V190 LED 18.5". GARANTÍA DE 1 AÑO.	15,189.13
51510011	COMPUTADORA ESCRITORIO. HP 280 G3 SFF PROCESADOR INTEL CORE I5-8500 MEMORIA RAM 8GB. DISCO DURO 1TB. WIFI. WINDOWS 10 PRO. MICROSOFT OFFICE. FLAG MCAFEE LIVESAFE SEC 12M. MONITOR HP V190 LED 18.5". GARANTÍA DE 1 AÑO.	15,189.13
51510012	COMPUTADORA ESCRITORIO. HP 280 G3 SFF PROCESADOR INTEL CORE I5-8500 MEMORIA RAM 8GB. DISCO DURO 1TB. WIFI. WINDOWS 10 PRO. MICROSOFT OFFICE. FLAG MCAFEE LIVESAFE SEC 12M. MONITOR HP V190 LED 18.5". GARANTÍA DE 1 AÑO.	15,189.13
51510013	COMPUTADORA ESCRITORIO. HP 280 G3 SFF PROCESADOR INTEL CORE I5-8500 MEMORIA RAM 8GB. DISCO DURO 1TB. WIFI. WINDOWS 10 PRO. MICROSOFT OFFICE. FLAG MCAFEE LIVESAFE SEC 12M. MONITOR HP V190 LED 18.5". GARANTÍA DE 1 AÑO.	15,189.13
51510014	COMPUTADORA ESCRITORIO. HP 280 G3 SFF PROCESADOR INTEL CORE I5-8500 MEMORIA RAM 8GB. DISCO DURO 1TB. WIFI. WINDOWS 10 PRO. MICROSOFT OFFICE. FLAG MCAFEE LIVESAFE SEC 12M. MONITOR HP V190 LED 18.5". GARANTÍA DE 1 AÑO.	15,189.13
51510015	COMPUTADORA ESCRITORIO. HP 280 G3 SFF PROCESADOR INTEL CORE I5-8500 MEMORIA RAM 8GB. DISCO DURO 1TB. WIFI. WINDOWS 10 PRO. MICROSOFT OFFICE. FLAG MCAFEE LIVESAFE SEC 12M. MONITOR HP V190 LED 18.5". GARANTÍA DE 1 AÑO.	15,189.13
51510016	COMPUTADORA ESCRITORIO. HP 280 G3 SFF PROCESADOR INTEL CORE I5-8500 MEMORIA RAM 8GB. DISCO DURO 1TB. WIFI. WINDOWS 10 PRO. MICROSOFT OFFICE. FLAG MCAFEE LIVESAFE SEC 12M. MONITOR HP V190 LED 18.5". GARANTÍA DE 1 AÑO.	15,189.13
51510017	COMPUTADORA ESCRITORIO. HP 280 G3 SFF PROCESADOR INTEL CORE I5-8500 MEMORIA RAM 8GB. DISCO DURO 1TB. WIFI. WINDOWS 10 PRO. MICROSOFT OFFICE. FLAG MCAFEE LIVESAFE SEC 12M. MONITOR HP V190 LED 18.5". GARANTÍA DE 1 AÑO.	15,189.13
51510018	DELL VOSTRO DESKTOP 3470 . PROCESADOR PROCESADOR INTEL CORET I7-8700 DE 8VA GENERACIÓN. MEMORIA DE 16GB. DISCO DURO 3.5INCH 1TB 7200 RPM DISCO DURO SATA. UNIDAD ÓPTICA DVD / CD. BLUETOOTH 4.0, 1X17. SISTEMA OPERATIVO WINDOWS 10 PROFESSIONAL. MCAFEE SMALL BUSINESS SECURITY. MICROSOFT OFFICE. MONITOR DELL P2219H 210-AQBK DE 21.5 "CON SISTEMA DE LUZ DE BORDE LED. GARANTÍA DE 1 AÑO.	21,889.13
51510019	DELL VOSTRO DESKTOP 3470 . PROCESADOR PROCESADOR INTEL CORET I7-8700 DE 8VA GENERACIÓN. MEMORIA DE 16GB. DISCO DURO 3.5INCH 1TB 7200 RPM DISCO DURO SATA. UNIDAD ÓPTICA DVD / CD. BLUETOOTH 4.0, 1X17. SISTEMA OPERATIVO WINDOWS 10 PROFESSIONAL. MCAFEE SMALL BUSINESS SECURITY. MICROSOFT OFFICE. MONITOR DELL P2219H 210-AQBK DE 21.5 "CON SISTEMA DE LUZ DE BORDE LED. GARANTÍA DE 1 AÑO.	21,889.13



MORELOS
2018 - 2024

COORDINACIÓN ESTATAL DE PROTECCIÓN CIVIL MORELOS

LIBRO DE INVENTARIOS Y BALANCES



PROTECCIÓN CIVIL
MORELOS

51510020	DELL VOSTRO DESKTOP 3470 . PROCESADOR PROCESADOR INTEL CORET I7-8700 DE 8VA GENERACIÓN. MEMORIA DE 16GB. DISCO DURO 3.5INCH 1TB 7200 RPM DISCO DURO SATA. UNIDAD ÓPTICA DVD / CD. BLUETOOTH 4.0, 1X17. SISTEMA OPERATIVO WINDOWS 10 PROFESSIONAL. MCAFFEE SMALL BUSINESS SECURITY. MICROSOFT OFFICE. MONITOR DELL P2219H 210-AQBK DE 21.5 "CON SISTEMA DE LUZ DE BORDE LED. GARANTÍA DE 1 AÑO.	21,889.13
51510021	DELL VOSTRO DESKTOP 3470 . PROCESADOR PROCESADOR INTEL CORET I7-8700 DE 8VA GENERACIÓN. MEMORIA DE 16GB. DISCO DURO 3.5INCH 1TB 7200 RPM DISCO DURO SATA. UNIDAD ÓPTICA DVD / CD. BLUETOOTH 4.0, 1X17. SISTEMA OPERATIVO WINDOWS 10 PROFESSIONAL. MCAFFEE SMALL BUSINESS SECURITY. MICROSOFT OFFICE. MONITOR DELL P2219H 210-AQBK DE 21.5 "CON SISTEMA DE LUZ DE BORDE LED. GARANTÍA DE 1 AÑO.	21,889.13
51510022	PORTÁTIL DELL INSPIRON 14 3480. PROCESADOR INTEL CORETM I5-8265U 8VA. GENERACIÓN. MEMORIA RAM DE 8GB. PANTALLA 14 "HD (1366X768) LED RETROILUMINADA ANTIRREFLEJO, DISCO DURO DE 1TB 5400 RPM 2.5" SATA, INTEL HD, 802.11AC 1X1 WIFI + BLUETOOTH , BATERÍA DE 3 CELDAS, SISTEMA OPERATIVO WINDOWS 10 HOME. MCAFFEE SMALL BUSINESS SECURITY. MICROSOFT OFFICE. COLOR PLATA. GARANTÍA DE 1 AÑO.	17,348.72
51510023	PORTÁTIL DELL INSPIRON 14 3480. PROCESADOR INTEL CORETM I5-8265U 8VA. GENERACIÓN. MEMORIA RAM DE 8GB. PANTALLA 14 "HD (1366X768) LED RETROILUMINADA ANTIRREFLEJO, DISCO DURO DE 1TB 5400 RPM 2.5" SATA, INTEL HD, 802.11AC 1X1 WIFI + BLUETOOTH , BATERÍA DE 3 CELDAS, SISTEMA OPERATIVO WINDOWS 10 HOME. MCAFFEE SMALL BUSINESS SECURITY. MICROSOFT OFFICE. COLOR PLATA. GARANTÍA DE 1 AÑO.	17,348.72
51510024	PORTÁTIL DELL INSPIRON 14 3480. PROCESADOR INTEL CORETM I5-8265U 8VA. GENERACIÓN. MEMORIA RAM DE 8GB. PANTALLA 14 "HD (1366X768) LED RETROILUMINADA ANTIRREFLEJO, DISCO DURO DE 1TB 5400 RPM 2.5" SATA, INTEL HD, 802.11AC 1X1 WIFI + BLUETOOTH , BATERÍA DE 3 CELDAS, SISTEMA OPERATIVO WINDOWS 10 HOME. MCAFFEE SMALL BUSINESS SECURITY. MICROSOFT OFFICE. COLOR PLATA. GARANTÍA DE 1 AÑO.	17,348.72
51510025	PORTÁTIL DELL INSPIRON 14 3480. PROCESADOR INTEL CORETM I5-8265U 8VA. GENERACIÓN. MEMORIA RAM DE 8GB. PANTALLA 14 "HD (1366X768) LED RETROILUMINADA ANTIRREFLEJO, DISCO DURO DE 1TB 5400 RPM 2.5" SATA, INTEL HD, 802.11AC 1X1 WIFI + BLUETOOTH , BATERÍA DE 3 CELDAS, SISTEMA OPERATIVO WINDOWS 10 HOME. MCAFFEE SMALL BUSINESS SECURITY. MICROSOFT OFFICE. COLOR PLATA. GARANTÍA DE 1 AÑO.	17,348.72
51510026	PORTÁTIL DELL INSPIRON 14 3480. PROCESADOR INTEL CORETM I5-8265U 8VA. GENERACIÓN. MEMORIA RAM DE 8GB. PANTALLA 14 "HD (1366X768) LED RETROILUMINADA ANTIRREFLEJO, DISCO DURO DE 1TB 5400 RPM 2.5" SATA, INTEL HD, 802.11AC 1X1 WIFI + BLUETOOTH , BATERÍA DE 3 CELDAS, SISTEMA OPERATIVO WINDOWS 10 HOME. MCAFFEE SMALL BUSINESS SECURITY. MICROSOFT OFFICE. COLOR PLATA. GARANTÍA DE 1 AÑO.	17,348.72
51510027	PORTÁTIL DELL INSPIRON 14 3480. PROCESADOR INTEL CORETM I5-8265U 8VA. GENERACIÓN. MEMORIA RAM DE 8GB. PANTALLA 14 "HD (1366X768) LED RETROILUMINADA ANTIRREFLEJO, DISCO DURO DE 1TB 5400 RPM 2.5" SATA, INTEL HD, 802.11AC 1X1 WIFI + BLUETOOTH , BATERÍA DE 3 CELDAS, SISTEMA OPERATIVO WINDOWS 10 HOME. MCAFFEE SMALL BUSINESS SECURITY. MICROSOFT OFFICE. COLOR PLATA. GARANTÍA DE 1 AÑO.	17,348.72
51510028	PORTÁTIL DELL INSPIRON 14 3480. PROCESADOR INTEL CORETM I5-8265U 8VA. GENERACIÓN. MEMORIA RAM DE 8GB. PANTALLA 14 "HD (1366X768) LED RETROILUMINADA ANTIRREFLEJO, DISCO DURO DE 1TB 5400 RPM 2.5" SATA, INTEL HD, 802.11AC 1X1 WIFI + BLUETOOTH , BATERÍA DE 3 CELDAS, SISTEMA OPERATIVO WINDOWS 10 HOME. MCAFFEE SMALL BUSINESS SECURITY. MICROSOFT OFFICE. COLOR PLATA. GARANTÍA DE 1 AÑO.	17,348.72
51510029	PORTÁTIL DELL INSPIRON 14 3480. PROCESADOR INTEL CORETM I5-8265U 8VA. GENERACIÓN. MEMORIA RAM DE 8GB. PANTALLA 14 "HD (1366X768) LED RETROILUMINADA ANTIRREFLEJO, DISCO DURO DE 1TB 5400 RPM 2.5" SATA, INTEL HD, 802.11AC 1X1 WIFI + BLUETOOTH , BATERÍA DE 3 CELDAS, SISTEMA OPERATIVO WINDOWS 10 HOME. MCAFFEE SMALL BUSINESS SECURITY. MICROSOFT OFFICE. COLOR PLATA. GARANTÍA DE 1 AÑO.	17,348.72



MORELOS

2018 - 2024

COORDINACIÓN ESTATAL DE PROTECCIÓN CIVIL MORELOS

LIBRO DE INVENTARIOS Y BALANCES



PROTECCIÓN CIVIL
MORELOS

51510030	LAPTOP DELL INSPIRON 15 5584 INTEL CORE I7-8565U 8VA GENERACION MEMORIA INTERNA 8GB DISCO DURO 2TB 1.8GHZ DDR4-SDRAM 15.6" FULL HD. WINDOWS 10 HOME, MICROSOFT OFFICE. MCAFEE LIVESAFE. GARANTÍA DE 1 AÑO.	17,778.73
51510031	APPLE IPAD MINI 4 128GB PANTALLA 7.9" CHIP A8 2GEN TOUCH ID CAMARA ISIGHT 8MP WIFI (802.11 A/B/G/N) IOS 9 E ICLOUD SENSOR DE HUELLA DIGITAL TOUCH ID. GARANTÍA DE 1 AÑO.	10,158.72
51510032	NO BREAK MARCA FORZA 1000VA/500W. GARANTÍA DE 1 AÑO.	1,529.27
51510033	NO BREAK MARCA FORZA 1000VA/500W. GARANTÍA DE 1 AÑO.	1,529.27
51510034	NO BREAK MARCA FORZA 1000VA/500W. GARANTÍA DE 1 AÑO.	1,529.27
51510035	NO BREAK MARCA FORZA 1000VA/500W. GARANTÍA DE 1 AÑO.	1,529.27
51510036	NO BREAK MARCA FORZA 1000VA/500W. GARANTÍA DE 1 AÑO.	1,529.27
51510037	NO BREAK MARCA FORZA 1000VA/500W. GARANTÍA DE 1 AÑO.	1,529.27
51510038	NO BREAK MARCA FORZA 1000VA/500W. GARANTÍA DE 1 AÑO.	1,529.27
51510039	NO BREAK MARCA FORZA 1000VA/500W. GARANTÍA DE 1 AÑO.	1,529.27
51510040	NO BREAK MARCA FORZA 1000VA/500W. GARANTÍA DE 1 AÑO.	1,529.27
51510041	NO BREAK MARCA FORZA 1000VA/500W. GARANTÍA DE 1 AÑO.	1,529.27
51510042	NO BREAK MARCA FORZA 1000VA/500W. GARANTÍA DE 1 AÑO.	1,529.27
51510043	NO BREAK MARCA FORZA 1000VA/500W. GARANTÍA DE 1 AÑO.	1,529.27
51510044	NO BREAK MARCA FORZA 1000VA/500W. GARANTÍA DE 1 AÑO.	1,529.27
51510045	NO BREAK MARCA FORZA 1000VA/500W. GARANTÍA DE 1 AÑO.	1,529.27
51510046	NO BREAK MARCA FORZA 1000VA/500W. GARANTÍA DE 1 AÑO.	1,529.27
51510047	NO BREAK MARCA FORZA 1000VA/500W. GARANTÍA DE 1 AÑO.	1,529.27
51510048	NO BREAK MARCA FORZA 1000VA/500W. GARANTÍA DE 1 AÑO.	1,529.27
51510049	NO BREAK MARCA FORZA 1000VA/500W. GARANTÍA DE 1 AÑO.	1,529.27



MORELOS

2018 - 2024

COORDINACIÓN ESTATAL DE PROTECCIÓN CIVIL MORELOS

LIBRO DE INVENTARIOS Y BALANCES



PROTECCIÓN CIVIL
MORELOS

51510050	NO BREAK MARCA FORZA 1000VA/500W. GARANTÍA DE 1 AÑO.	1,529.27
51510051	NO BREAK MARCA FORZA 1000VA/500W. GARANTÍA DE 1 AÑO.	1,529.27
51510052	NO BREAK MARCA FORZA 1000VA/500W. GARANTÍA DE 1 AÑO.	1,529.27
51510053	NO BREAK MARCA FORZA 1000VA/500W. GARANTÍA DE 1 AÑO.	1,529.27
51510054	NO BREAK MARCA FORZA 1000VA/500W. GARANTÍA DE 1 AÑO.	1,529.27
51510055	NO BREAK MARCA FORZA 1000VA/500W. GARANTÍA DE 1 AÑO.	1,529.27
51510056	NO BREAK MARCA FORZA 1000VA/500W. GARANTÍA DE 1 AÑO.	1,529.27
51510057	NO BREAK MARCA FORZA 1000VA/500W. GARANTÍA DE 1 AÑO.	1,529.27
51510058	IMPRESORA COLOR HP LASERLET PRO M452DW (CF394A), NORMAL: HASTA 28 PPM; CALIDAD DE IMPRESIÓN: 600 X 600 PPP.VELOCIDAD DEL PROCESADOR: 1200 MHZ; PANTALLA TÁCTIL INTUITIVA COLOR DE 3,0 "; PUERTO USB 2.0 DE ALTA VELOCIDAD, PUERTO DE RED GIGABIT ETHERNET 10/100/1000 BASE-TX INCORPORADO, MEMORIA, ESTÁNDAR: 256 MB DE NAND FLASH CON 256 MB DE DRAM; IMPRESIÓN A DOBLE CARA: AUTOMÁTICA. GARANTÍA DE 1 AÑO.	6,160.91
51510059	IMPRESORA COLOR HP LASERLET PRO M452DW (CF394A), NORMAL: HASTA 28 PPM; CALIDAD DE IMPRESIÓN: 600 X 600 PPP.VELOCIDAD DEL PROCESADOR: 1200 MHZ; PANTALLA TÁCTIL INTUITIVA COLOR DE 3,0 "; PUERTO USB 2.0 DE ALTA VELOCIDAD, PUERTO DE RED GIGABIT ETHERNET 10/100/1000 BASE-TX INCORPORADO, MEMORIA, ESTÁNDAR: 256 MB DE NAND FLASH CON 256 MB DE DRAM; IMPRESIÓN A DOBLE CARA: AUTOMÁTICA. GARANTÍA DE 1 AÑO.	6,160.91
51510060	PROYECTOR EPSON POWERLITE S39 (V11H854020) TECNOLOGÍA 3LCD, RESOLUCIÓN: SVGA (800 X 600), LUMINOSIDAD EN BLANCO Y COLOR 3,300 LÚMENES. DISTANCIA DE PROYECCIÓN 30 "330" [0.88 10.44 M], USB PLUG 'N PLAY PROYECTA AUDIO Y VIDEO COMPATIBLE CON PC Y MAC INTERFACES HDMI , VIDEO DE COMPUTADORA / COMPONENTE, S- VIDEO MINI DIN X 1, VIDEO COMPUESTO RCA (AMARILLO) X 1, ENTRADA DE AUDIO RCA X 2 (L Y R). CONECTOR USB 00810 CONECTOR TIPO AXE 1 MEMORIA USB, CONECTIVIDAD INALÁMBRICA Y CÁMARA DE DOCUMENTOS, CONECTOR USB TIPO BX 1 USB PLUG 'N PLAY 3 EN 1. GARANTÍA DE 1 AÑO.	9,887.83
51510061	PROYECTOR EPSON POWERLITE S39 (V11H854020) TECNOLOGÍA 3LCD, RESOLUCIÓN: SVGA (800 X 600), LUMINOSIDAD EN BLANCO Y COLOR 3,300 LÚMENES. DISTANCIA DE PROYECCIÓN 30 "330" [0.88 10.44 M], USB PLUG 'N PLAY PROYECTA AUDIO Y VIDEO COMPATIBLE CON PC Y MAC INTERFACES HDMI , VIDEO DE COMPUTADORA / COMPONENTE, S- VIDEO MINI DIN X 1, VIDEO COMPUESTO RCA (AMARILLO) X 1, ENTRADA DE AUDIO RCA X 2 (L Y R). CONECTOR USB 00810 CONECTOR TIPO AXE 1 MEMORIA USB, CONECTIVIDAD INALÁMBRICA Y CÁMARA DE DOCUMENTOS, CONECTOR USB TIPO BX 1 USB PLUG 'N PLAY 3 EN 1. GARANTÍA DE 1 AÑO.	9,887.83
51510062	PROYECTOR EPSON POWERLITE S39 (V11H854020) TECNOLOGÍA 3LCD, RESOLUCIÓN: SVGA (800 X 600), LUMINOSIDAD EN BLANCO Y COLOR 3,300 LÚMENES. DISTANCIA DE PROYECCIÓN 30 "330" [0.88 10.44 M], USB PLUG 'N PLAY PROYECTA AUDIO Y VIDEO COMPATIBLE CON PC Y MAC INTERFACES HDMI , VIDEO DE COMPUTADORA / COMPONENTE, S- VIDEO MINI DIN X 1, VIDEO COMPUESTO RCA (AMARILLO) X 1, ENTRADA DE AUDIO RCA X 2 (L Y R). CONECTOR USB 00810 CONECTOR TIPO AXE 1 MEMORIA USB, CONECTIVIDAD INALÁMBRICA Y CÁMARA DE DOCUMENTOS, CONECTOR USB TIPO BX 1 USB PLUG 'N PLAY 3 EN 1. GARANTÍA DE 1 AÑO.	9,887.83



MORELOS

2018 - 2024

COORDINACIÓN ESTATAL DE PROTECCIÓN CIVIL MORELOS

LIBRO DE INVENTARIOS Y BALANCES



PROTECCIÓN CIVIL
MORELOS

51510063	REGULADOR	426.72
51510064	REGULADOR	426.72
51510065	REGULADOR	426.72
51510066	REGULADOR PARA COMPUTADORA --	1,160.00
51510067	REGULADOR	426.72
51510068	REGULADOR	426.72
51510069	REGULADOR	426.72
51510070	REGULADOR	426.72
51510071	REGULADOR	426.72
51510072	REGULADOR	426.72
51510073	REGULADOR PARA COMPUTADORA --	1,160.00
51510074	REGULADOR	426.72
51510075	REGULADOR	426.72
51510076	REGULADOR	426.72
51510077	REGULADOR	426.72
51510078	REGULADOR	426.72
51510079	REGULADOR DE VOLTAJE	1,000.00
51510080	MONITOR	1.00
51510081	C.P.U. PARA COMPUTADORA---	15,416.40
51510082	NO BREAK --NO BREAKS DE 1000 VA CON SUPRESOR DE PICOS EN LA ENTRADA DEL USP 500 JOULES VOLTAJE DE ENTRADA SIN ENTRAR A MODO DE BATERIA/ RESPALDO (VGA) .85 VCA A 145 VCA. VOLTAJE DE SALIDA EN LINEA VCA DE 120 VCA +- 10%. 4 CONTACTOS RESPALDADOS Y REGULADO	2,151.80



MORELOS

2018 - 2024

COORDINACIÓN ESTATAL DE PROTECCIÓN CIVIL MORELOS

LIBRO DE INVENTARIOS Y BALANCES



PROTECCIÓN CIVIL
MORELOS

51510083	COMPUTADORA PORTÁTIL LAPTOP --	22,188.48
51510084	NO BREAK DE ACUERDO AL ANEXO 1 PARTIDA 5 RENGLON 1	1,472.93
51510085	MONITOR PANTALLA PLANA PARA COMPUTADORA---	1,200.00
51510086	C.P.U. PARA COMPUTADORA---	15,416.40
51510087	C.P.U. PARA COMPUTADORA--	15,416.40
51510088	TECLADO--	300.00
51510089	MONITOR PANTALLA PLANA PARA COMPUTADORA---	1,200.00
51510090	MONITOR PANTALLA PLANA PARA COMPUTADORA---	1,200.00
51510091	C.P.U. PARA COMPUTADORA---	15,416.40
51510092	PLOTTER--INYECCION DE TINTA 2880 X 1440 PPI 40 X 50 CM EN 7 MIN. NORMAL PARA USO CON ROOLO U HOJA SUELTA ANCHO MINIMO DE 60 CM USB Y FIRE WIRE.	59,823.72
51510093	COMPUTADORA LAPTOPCON MOCHILA ACOJINADA DE USO RUDO CON COMPARTIMIENTO PARA CABLES Y CON CONTROL REMOTO USB PARA PASE DE DIAPOSITIVASPROCESADOR: INTEL CORE 2 DUOVELOCIDAD DEL PROCESADOR DE 2.53 GHZVELOCIDAD DE BUS DE 800MHZMEMORIA RAM: 4GB TIPO DDR2	18,663.69
51510094	COMPUTADORA LAPTOPCON MOCHILA ACOJINADA DE USO RUDO CON COMPARTIMIENTO PARA CABLES Y CON CONTROL REMOTO USB PARA PASE DE DIAPOSITIVASPROCESADOR: INTEL CORE 2 DUOVELOCIDAD DEL PROCESADOR DE 2.53 GHZVELOCIDAD DE BUS DE 800MHZMEMORIA RAM: 4GB TIPO DDR2	18,663.69
51510095	NO BREAK --NO BREAKS DE 1000 VA CON SUPRESOR DE PICOS EN LA ENTRADA DEL USP 500 JOULES VOLTAJE DE ENTRADA SIN ENTRAR A MODO DE BATERIA/ RESPALDO (VGA) .85 VCA A 145 VCA. VOLTAJE DE SALIDA EN LINEA VCA DE 120 VCA +- 10%. 4 CONTACTOS RESPALDADOS Y REGULADO	1,472.93
51510096	NO BREAK --NO BREAKS DE 1000 VA CON SUPRESOR DE PICOS EN LA ENTRADA DEL USP 500 JOULES VOLTAJE DE ENTRADA SIN ENTRAR A MODO DE BATERIA/ RESPALDO (VGA) .85 VCA A 145 VCA. VOLTAJE DE SALIDA EN LINEA VCA DE 120 VCA +- 10%. 4 CONTACTOS RESPALDADOS Y REGULADO	1,472.93
51510097	MONITOR PARA COMPUTADORA--	1,200.00
51510098	C.P.U. PARA COMPUTADORA--	15,416.40
51510099	TECLADO--	300.00
51510100	COMPUTADORA PORTÁTIL LAPTOP --	22,188.48



MORELOS

2018 - 2024

COORDINACIÓN ESTATAL DE PROTECCIÓN CIVIL MORELOS

LIBRO DE INVENTARIOS Y BALANCES



PROTECCIÓN CIVIL
MORELOS

51510101	MULTIFUNCIONAL --	3,017.25
51510102	NO BREAK CON REGULADOR: CAPACIDAD DE POTENCIA DE SALIDA: 1000 VA, CON SUPRESOR DE PICOS, ÍNDICE DE AUMENTO DE ENERGÍA: 504 JOULES, VOLTAJE DE ENTRADA SIN ENTRAR A MODO BATERÍA: VOLTAJE DE ENTRADA DE OPERACIÓN (MIN): 90V, VOLTAJE DE ENTRADA DE OPERACIÓN (MAX): 145V, VOLTAJE DE OPERACIÓN DE SALIDA EN LÍNEA VCA: 120V, 4 CONTACTOS DE RESPALDO Y 4 CONTACTOS REGULADOS. GARANTÍA DE 1 AÑO EN PARTES ELECTRÓNICAS Y BATERÍAS.	1,472.93
51510103	COMPUTADORA DE ESCRITORIO MODELO PRODESK 400 G2.5 SFF: PROCESADOR INTEL CORE I3-4160 3.6 GHZ, 3 MB CACHÉ (4 NÚCLEOS LÓGICOS), MEMORIA RAM 4 GB DDR3-SDRAM A 1600 MHZ (2 DIMM), DISCO DURO SATA 1 TB 7200 RPM, UNIDAD ÓPTICA DVD SUPER MULTI DVD+RW, GRÁFICOS INTEL DH GRAPHICS 4400, CONEXIÓN NETWORKING LAN ETHERNET 10/100/1000 MBPS, PUERTOS: USB 2.0 (6), USB 3.0 (2), PUERTO RJ45 (1), PUERTO VGA (1), SISTEMA OPERATIVO WINDOWS 10 PROFESIONAL 64 BITS DEGRADABLE A WINDOWS 7 64 BITS, MONITOR 18.5" MODELO HEW L4S23AA: TECNOLOGÍA RETROILUMINACIÓN LED, RESOLUCIÓN MÁX. 1366 X 768, TIPO HD, CONEXIÓN VGA, CONSUMO DE ENERGÍA 17 W, COLOR NEGRO, BIT DEFENDER ANTIVIRUS PLUS 1 AÑO + 4TB ELIFE BACKUP ANTIVIRUS SYMANTEC ENDPOINT (VERSIÓN CORPORATIVA) CON LICENCIA DE 1 AÑO. LICENCIA MICROSOFT OFFICE STD 2016 VERSIÓN ACADÉMICA. POR 1 AÑO 1 AÑO DE GARANTÍA, CON RESPUESTA AL DÍA SIGUIENTE LABORABLE, LA GARANTÍA SE PRESENTARÁ EN EL SITIO DONDE SE ENCUENTRE FÍSICAMENTE EL EQUIPO.	25,342.23
51510104	TECLADO PARA COMPUTADORA DE ESCRITORIO HP	450.00
51510105	MONITOR PARA COMPUTADORA DE ESCRITORIO HP	1,800.00
51510106	COMPUTADORA PORTÁTIL LAPTOP --	22,188.48
51510107	TECLADO---	300.00
51510108	MONITOR PARA COMPUTADORA--	1,200.00
51510109	C.P.U. PARA COMPUTADORA--	15,416.40
51510110	TECLADO--	300.00
51510111	NO BREAK --NO BREAKS DE 1000 VA CON SUPRESOR DE PICOS EN LA ENTRADA DEL USP 500 JOULES VOLTAJE DE ENTRADA SIN ENTRAR A MODO DE BATERÍA/ RESPALDO (VGA) .85 VCA A 145 VCA. VOLTAJE DE SALIDA EN LÍNEA VCA DE 120 VCA +- 10%. 4 CONTACTOS RESPALDADOS Y REGULADO	1,472.93
51510112	C.P.U. PARA COMPUTADORA---	15,416.40
51510113	MONITOR PARA COMPUTADORA---	1,200.00
51510114	MOUSE---	120.00
51510115	TECLADO---	300.00



MORELOS
2018 - 2024

COORDINACIÓN ESTATAL DE PROTECCIÓN CIVIL MORELOS

LIBRO DE INVENTARIOS Y BALANCES



PROTECCIÓN CIVIL
MORELOS

51510116	COMPUTADORA PORTÁTIL LAPTOP --LAPTOPS CON PROCESADOR INTEL CORE I53437U (6MB CACHE HASTA 3.10 GHZ) MEMORIA RAW DE 4GB DE 4 DDR31333MHZ 2 RANURAS DISCO DURO DE 500 GB (7200RPM) UNIDAD OPTICA 16X DVD +/- RW SATA PANTALLA WLED DE ALTA DEFINICION (HD)	22,188.48
51510117	COMPUTADORA PORTÁTIL LAPTOP --	22,188.48
51510118	IMPRESORA--LASSER B/N 15 PPM CARTA 1200 X 1200 DPI	5,600.00
51510119	NO BREAK DE ACUERDO AL ANEXO 1 PARTIDA 5 RENGLON 1	1,472.93
51510120	C.P.U. PARA COMPUTADORA--	15,416.40
51510121	TECLADO--	300.00
51510122	MONITOR PARA COMPUTADORA--	1,200.00
51510123	NO BREAK --NO BREAKS DE 1000 VA CON SUPRESOR DE PICOS EN LA ENTRADA DEL USP 500 JOULES VOLTAJE DE ENTRADA SIN ENTRAR A MODO DE BATERIA/ RESPALDO (VGA) .85 VCA A 145 VCA. VOLTAJE DE SALIDA EN LINEA VCA DE 120 VCA +- 10%. 4 CONTACTOS RESPALDADOS Y REGULADO	1,472.93
51510124	NO BREAK --NO BREAKS DE 1000 VA CON SUPRESOR DE PICOS EN LA ENTRADA DEL USP 500 JOULES VOLTAJE DE ENTRADA SIN ENTRAR A MODO DE BATERIA/ RESPALDO (VGA) .85 VCA A 145 VCA. VOLTAJE DE SALIDA EN LINEA VCA DE 120 VCA +- 10%. 4 CONTACTOS RESPALDADOS Y REGULADO	1,472.93
51510125	IMPRESORA LASER --	5,600.00
51510126	FUENTE DE PODER PARA EQUIPO DE COMUNICACIÓN/BATERÍA--FUENTE DE PODER MARCA ALFATRONIX MODELO: AD115/230-12-108B	2,041.60
51510127	FUENTE DE PODER PARA EQUIPO DE COMUNICACIÓN/BATERÍA--FUENTE DE PODER MARCA ALFATRONIX MODELO: AD115/230-12-108B	2,041.60
51510128	COMPUTADORA PORTÁTIL LAPTOP --	22,188.48
51510129	IMPRESORA LASER MONOCROMÁTICA DE ACUERDO AL ANEXO 1 PARTIDA 6 RENGLON 1	3,839.60
51510130	COMPUTADORA PORTÁTIL LAPTOP --LAPTOPS CON PROCESADOR INTEL CORE I53437U (6MB CACHE HASTA 3.10 GHZ) MEMORIA RAW DE 4GB DE 4 DDR31333MHZ 2 RANURAS DISCO DURO DE 500 GB (7200RPM) UNIDAD OPTICA 16X DVD +/- RW SATA PANTALLA WLED DE ALTA DEFINICION (HD)	22,188.48
51510131	COMPUTADORA PORTÁTIL LAPTOP --	22,188.48
51510132	COMPUTADORA PORTÁTIL LAPTOP --	22,188.48
51510133	TECLADO---	300.00



MORELOS

2018 - 2024

COORDINACIÓN ESTATAL DE PROTECCIÓN CIVIL MORELOS

LIBRO DE INVENTARIOS Y BALANCES



PROTECCIÓN CIVIL
MORELOS

51510134	C.P.U. PARA COMPUTADORA---	15,416.40
51510135	MONITOR PARA COMPUTADORA---	1,200.00
51510136	TECLADO---	300.00
51510137	C.P.U. PARA COMPUTADORA---	15,416.40
51510138	SCANNER--CAMA PLANA 9600 DPI CONEXION USB	1,997.24
51510139	SCANNER--CAMA PLANA 9600 DPI CONEXION USB	1,997.24
51510140	NO BREAK--TECNOLOGÍA INTERACTIVA CON REGULADOR electrónico INTEGRADO	1,472.93
51510141	C.P.U. PARA COMPUTADORA--	15,416.40
51510142	TECLADO--	300.00
51510143	MOUSE--	120.00
51510144	MONITOR PARA COMPUTADORA--	1,200.00
51510145	IMPRESORA --IMPRESORA LASER MONOCROMÁTICA CON RESOLUCIÓN DE IMPRESIÓN (CARTA NEGRO): HASTA 40 PPM VELOCIDAD DE IMPRESIÓN (CARTA NEGRO) DÚPLEX: HASTA 18 SPM TIEMPO DE SALIDA DE LA PRIMERA PÁGINA (NEGRO) TAN RÁPIDO COMO 6.5 SEGUNDOS PROCESADOR: DUAL	3,839.60
51510146	NO BREAK --NO BREAKS DE 1000 VA CON SUPRESOR DE PICOS EN LA ENTRADA DEL USP 500 JOULES VOLTAJE DE ENTRADA SIN ENTRAR A MODO DE BATERIA/ RESPALDO (VGA) .85 VCA A 145 VCA. VOLTAJE DE SALIDA EN LINEA VCA DE 120 VCA +- 10%. 4 CONTACTOS RESPALDADOS Y REGULADO	1,472.93
51510147	IMPRESORA --	2,197.04
51510148	NO BREAK--TECNOLOGÍA INTERACTIVA CON REGULADOR electrónico INTEGRADO	1,472.93
51510149	C.P.U. PARA COMPUTADORA---	15,416.40
51510150	MONITOR PARA COMPUTADORA---	1,200.00
51510151	MOUSE---	120.00
51510152	TECLADO---	300.00



MORELOS

2018 - 2024

COORDINACIÓN ESTATAL DE PROTECCIÓN CIVIL MORELOS

LIBRO DE INVENTARIOS Y BALANCES



PROTECCIÓN CIVIL
MORELOS

51510153	C.P.U. PARA COMPUTADORA--	15,416.40
51510154	TECLADO--	300.00
51510155	MOUSE--	120.00
51510156	MONITOR PARA COMPUTADORA--	1,200.00
51510157	COMPUTADORA PORTÁTIL LAPTOP --	22,188.48
51510158	C.P.U. PARA COMPUTADORA---	15,416.40
51510159	MONITOR PANTALLA PLANA PARA COMPUTADORA---	1,200.00
51510160	NO BREAK --NO BREAKS DE 1000 VA CON SUPRESOR DE PICOS EN LA ENTRADA DEL USP 500 JOULES VOLTAJE DE ENTRADA SIN ENTRAR A MODO DE BATERIA/ RESPALDO (VGA) .85 VCA A 145 VCA. VOLTAJE DE SALIDA EN LINEA VCA DE 120 VCA +- 10%. 4 CONTACTOS RESPALDADOS Y REGULADO	1,472.93
51510161	NO BREAK--TECNOLOGÍA INTERACTIVA CON REGULADOR electrónico INTEGRADO	1,472.93
51510162	C.P.U. PARA COMPUTADORA---	15,416.40
51510163	MONITOR PARA COMPUTADORA---	1,200.00
51510164	MOUSE---	120.00
51510165	TECLADO---	300.00
51510166	COMPUTADORA DE ESCRITORIO MODELO PRODESK 400 G2.5 SFF: PROCESADOR INTEL CORE I3-4160 3.6 GHZ, 3 MB CACHÉ (4 NÚCLEOS LÓGICOS), MEMORIA RAM 4 GB DDR3-SDRAM A 1600 MHZ (2 DIMM), DISCO DURO SATA 1 TB 7200 RPM, UNIDAD ÓPTICA DVD SUPER MULTI DVD+RW, GRÁFICOS INTEL DH GRAPHICS 4400, CONEXIÓN NETWORKING LAN ETHERNET 10/100/1000 MBPS, PUERTOS: USB 2.0 (6), USB 3.0 (2), PUERTO RJ45 (1), PUERTO VGA (1), SISTEMA OPERATIVO WINDOWS 10 PROFESIONAL 64 BITS DEGRADABLE A WINDOWS 7 64 BITS, MONITOR 18.5" MODELO HEW L4S23AA: TECNOLOGÍA RETROILUMINACIÓN LED, RESOLUCIÓN MÁX. 1366 X 768, TIPO HD, CONEXIÓN VGA, CONSUMO DE ENERGÍA 17 W, COLOR NEGRO, BIT DEFENDER ANTIVIRUS PLUS 1 AÑO + 4TB ELIFE BACKUP ANTIVIRUS SYMANTEC ENDPOINT (VERSIÓN CORPORATIVA) CON LICENCIA DE 1 AÑO. LICENCIA MICROSOFT OFFICE STD 2016 VERSIÓN ACADAMICA. POR 1 AÑO 1 AÑO DE GARANTÍA, CON RESPUESTA AL DÍA SIGUIENTE LABORABLE, LA GARANTÍA SE PRESENTARÁ EN EL SITIO DONDE SE ENCUENTRE FÍSICAMENTE EL EQUIPO.	25,342.23
51510167	TECLADO PARA COMPUTADORA DE ESCRITORIO HP	450.00
51510168	MOUSE PARA COMPUTADORA DE ESCRITORIO MARCA HP	220.00



MORELOS

2018 - 2024

COORDINACIÓN ESTATAL DE PROTECCIÓN CIVIL MORELOS

LIBRO DE INVENTARIOS Y BALANCES



PROTECCIÓN CIVIL
MORELOS

51510169	MONITOR PARA COMPUTADORA DE ESCRITORIO HP	1,800.00
51510170	COMPUTADORA PORTÁTIL LAPTOP --LAPTOP CON MICROPROCESADOR ACELERADO AMD QUAD-CORE A8-4555M A 16 GHZ HASTA 2.4 GHZ 4MB DE CACHE DE NIVEL 2 MEMORIA DDR3L DE 8GB GRAFICOS DE VIDEO GRAFICOS AMD RADEON HD 7600G DISCRETE-CLASS Y MEMORIA DE GRAFICOS TOTAL DE HA	22,188.48
51510171	C.P.U. PARA COMPUTADORA--	15,416.40
51510172	TECLADO--	300.00
51510173	MOUSE--	120.00
51510174	MONITOR PARA COMPUTADORA--	1,200.00
51510175	COMPUTADORA PORTÁTIL LAPTOP --	22,188.48
51510176	C.P.U. PARA COMPUTADORA---	15,416.40
51510177	MONITOR PARA COMPUTADORA---	1,200.00
51510178	MOUSE---	120.00
51510179	TECLADO---	300.00
51510180	TECLADO--	300.00
51510181	MOUSE--	120.00
51510182	NO BREAK CON REGULADOR: CAPACIDAD DE POTENCIA DE SALIDA: 1000 VA, CON SUPRESOR DE PICOS, ÍNDICE DE AUMENTO DE ENERGÍA: 504 JOULES, VOLTAJE DE ENTRADA SIN ENTRAR A MODO BATERÍA: VOLTAJE DE ENTRADA DE OPERACIÓN (MIN): 90V, VOLTAJE DE ENTRADA DE OPERACIÓN (MAX): 145V, VOLTAJE DE OPERACIÓN DE SALIDA EN LÍNEA VCA: 120V, 4 CONTACTOS DE RESPALDO Y 4 CONTACTOS REGULADOS. GARANTÍA DE 1 AÑO EN PARTES ELECTRÓNICAS Y BATERÍAS.	1,472.93
51510183	COMPUTADORA DE ESCRITORIO MODELO PRODESK 400 G2.5 SFF: PROCESADOR INTEL CORE I3-4160 3.6 GHZ, 3 MB CACHÉ (4 NÚCLEOS LÓGICOS), MEMORIA RAM 4 GB DDR3-SDRAM A 1600 MHZ (2 DIMM), DISCO DURO SATA 1 TB 7200 RPM, UNIDAD ÓPTICA DVD SUPER MULTI DVD+RW, GRÁFICOS INTEL DH GRAPHICS 4400, CONEXIÓN NETWORKING LAN ETHERNET 10/100/1000 MBPS, PUERTOS: USB 2.0 (6), USB 3.0 (2), PUERTO RJ45 (1), PUERTO VGA (1), SISTEMA OPERATIVO WINDOWS 10 PROFESIONAL 64 BITS DEGRADABLE A WINDOWS 7 64 BITS, MONITOR 18.5" MODELO HEW L4S23AA: TECNOLOGÍA RETROILUMINACIÓN LED, RESOLUCIÓN MÁX. 1366 X 768, TIPO HD, CONEXIÓN VGA, CONSUMO DE ENERGÍA 17 W, COLOR NEGRO, BIT DEFENDER ANTIVIRUS PLUS 1 AÑO + 4TB ELIFE BACKUP ANTIVIRUS SYMANTEC ENDPOINT (VERSIÓN CORPORATIVA) CON LICENCIA DE 1 AÑO. LICENCIA MICROSOFT OFFICE STD 2016 VERSIÓN ACADAMICA. POR 1 AÑO 1 AÑO DE GARANTÍA, CON RESPUESTA AL DÍA SIGUIENTE LABORABLE, LA GARANTÍA SE PRESENTARÁ EN EL SITIO DONDE SE ENCUENTRE FÍSICAMENTE EL EQUIPO.	25,342.23
51510184	MONITOR PARA COMPUTADORA DE ESCRITORIO HP	1,800.00



MORELOS

2018 - 2024

COORDINACIÓN ESTATAL DE PROTECCIÓN CIVIL MORELOS

LIBRO DE INVENTARIOS Y BALANCES



PROTECCIÓN CIVIL
MORELOS

51510185	NO BREAK --NO BREAKS DE 1000 VA CON SUPRESOR DE PICOS EN LA ENTRADA DEL USP 500 JOULES VOLTAJE DE ENTRADA SIN ENTRAR A MODO DE BATERIA/ RESPALDO (VGA) .85 VCA A 145 VCA. VOLTAJE DE SALIDA EN LINEA VCA DE 120 VCA +- 10%. 4 CONTACTOS RESPALDADOS Y REGULADO	1,472.93
51510186	C.P.U. PARA COMPUTADORA--	15,416.40
51510187	MULTIFUNCIONAL --	3,017.25
51910001	ENMICADORA GBC HEATSEAL T/C Y T/O	3,683.52
51910002	VENTILADOR DE PEDESTAL DE 16 DIAMETRO: 40 CM VENTILADOR DE 3 VELOCIDADES 15 POSICIONES VERTICALES FUNCIONAMIENTO OSCILATORIO O FIJO. EN MATERIAL DE PLASTICO COLOR BLANCO. ALTURA MAXIMA: 135CM MINIMA 88 CM.	848.99
51910003	VENTILADOR DE MESA	270.00
51910004	VENTILADOR DE TORRE 48" MODELO T48310 (122 CM L X 33 CM A X 33 CM P): 4 PIES DE ALTURA (122 CM) PARA UNA PROLONGADA COMODIDAD, CONTROL REMOTO DE MULTIPLES FUNCIONES, IONIZADOR DE AIRE FRESCO, TEMPORIZADOR ELECTRONICO DE HASTA 7 HORAS, AMPLIA OSCILACION, MANIJA PARA FACIL TRANSPORTE, 3 VELOCIDADES SILENCIONES, RANURA PARA ALMACENAMIENTO DE CONTROL REMOTO, KIT DE MONTAJE INCLUIDO, INCLUTE TAPON DE SEGURIDAD PATENTADO	2,319.42
51910005	VENTILADOR DE TORRE 36" MODELO FZ-18DL: (91 CM X 20 CM) 3 VELOCIDADES QUE PERMITE SELECCIONAR UN NIVEL DE FLUJO DE AIRE PERSONALIZADO, 3 MODOS DE VIENTO (MODO NORMAL, NATURAL Y DE SUEÑO), OSCILACIÓN QUE ASEGURA LA CIRCULACIÓN DEL AIRE, CONTROL REMOTO QUE PROPORCIONA UN CÓMODO CONTROL, TEMPORIZADOR DE 8 HORAS PARA LA CONSERVACIÓN DE ENERGÍA, PANTALLA DIGITAL LED PARA OPERACIONES DE FÁCIL USO, MATERIAL PLÁSTICO ABC PARA MAYOR DURABILIDAD.	992.96
51910006	VENTILADOR DE PEDESTAL DE 16 DIAMETRO: 40 CM VENTILADOR DE 3 VELOCIDADES 15 POSICIONES VERTICALES FUNCIONAMIENTO OSCILATORIO O FIJO. EN MATERIAL DE PLASTICO COLOR BLANCO. ALTURA MAXIMA: 135CM MINIMA 88 CM.	848.99
51910007	VENTILADOR DE TORRE 36" MODELO FZ-18DL: (91 CM X 20 CM) 3 VELOCIDADES QUE PERMITE SELECCIONAR UN NIVEL DE FLUJO DE AIRE PERSONALIZADO, 3 MODOS DE VIENTO (MODO NORMAL, NATURAL Y DE SUEÑO), OSCILACIÓN QUE ASEGURA LA CIRCULACIÓN DEL AIRE, CONTROL REMOTO QUE PROPORCIONA UN CÓMODO CONTROL, TEMPORIZADOR DE 8 HORAS PARA LA CONSERVACIÓN DE ENERGÍA, PANTALLA DIGITAL LED PARA OPERACIONES DE FÁCIL USO, MATERIAL PLÁSTICO ABC PARA MAYOR DURABILIDAD.	992.96
51910008	VENTILADOR DE PEDESTAL DE 16 DIAMETRO: 40 CM VENTILADOR DE 3 VELOCIDADES 15 POSICIONES VERTICALES FUNCIONAMIENTO OSCILATORIO O FIJO. EN MATERIAL DE PLASTICO COLOR BLANCO. ALTURA MAXIMA: 135CM MINIMA 88 CM.	848.99
51910009	VENTILADOR DE TORRE 48" MODELO T48310 (122 CM L X 33 CM A X 33 CM P): 4 PIES DE ALTURA (122 CM) PARA UNA PROLONGADA COMODIDAD, CONTROL REMOTO DE MULTIPLES FUNCIONES, IONIZADOR DE AIRE FRESCO, TEMPORIZADOR ELECTRONICO DE HASTA 7 HORAS, AMPLIA OSCILACION, MANIJA PARA FACIL TRANSPORTE, 3 VELOCIDADES SILENCIONES, RANURA PARA ALMACENAMIENTO DE CONTROL REMOTO, KIT DE MONTAJE INCLUIDO, INCLUTE TAPON DE SEGURIDAD PATENTADO	2,319.42
52110001	CAÑÓN--PROYECTOR 2500 CON ESTUCHE O MOCHILA ACOJINADA IMPERMEABLE DE USO RUDO CON COMPARTIMIENTO PARA CABLESTIPO DE ZOOM: MANUALLAMPARA ENCENDIDA: 180WRELACIÓN DE CONTRATE: 2600:1DIMENSIONES: 8.89 CM ALTURA X 25.4 CM DE ANCHO X 21.34 CM DE PROFUNDI	6,128.69
52110002	CAÑÓN--PROYECTOR 2500 CON ESTUCHE O MOCHILA ACOJINADA IMPERMEABLE DE USO RUDO CON COMPARTIMIENTO PARA CABLESTIPO DE ZOOM: MANUALLAMPARA ENCENDIDA: 180WRELACIÓN DE CONTRATE: 2600:1DIMENSIONES: 8.89 CM ALTURA X 25.4 CM DE ANCHO X 21.34 CM DE PROFUNDI	6,128.69
52110003	CAÑÓN--PROYECTOR 2500 CON ESTUCHE O MOCHILA ACOJINADA IMPERMEABLE DE USO RUDO CON COMPARTIMIENTO PARA CABLESTIPO DE ZOOM: MANUALLAMPARA ENCENDIDA: 180WRELACIÓN DE CONTRATE: 2600:1DIMENSIONES: 8.89 CM ALTURA X 25.4 CM DE ANCHO X 21.34 CM DE PROFUNDI	6,128.69



MORELOS
2018 - 2024

COORDINACIÓN ESTATAL DE PROTECCIÓN CIVIL MORELOS

LIBRO DE INVENTARIOS Y BALANCES



PROTECCIÓN CIVIL
MORELOS

52110004	CAÑÓN--PROYECTOR 2500 CON ESTUCHE O MOCHILA ACOJINADA IMPERMEABLE DE USO RUDO CON COMPARTIMIENTO PARA CABLETIPO DE ZOOM: MANUALLAMPARA ENCENDIDA: 180WRELACIÓN DE CONTRATE: 2600:1DIMENSIONES: 8.89 CM ALTURA X 25.4 CM DE ANCHO X 21.34 CM DE PROFUNDI	6,128.69
52110005	CAÑÓN--PROYECTOR 2500 CON ESTUCHE O MOCHILA ACOJINADA IMPERMEABLE DE USO RUDO CON COMPARTIMIENTO PARA CABLETIPO DE ZOOM: MANUALLAMPARA ENCENDIDA: 180WRELACIÓN DE CONTRATE: 2600:1DIMENSIONES: 8.89 CM ALTURA X 25.4 CM DE ANCHO X 21.34 CM DE PROFUNDI	6,128.69
52110006	PROYECTOR INTERACTIVO--VIDEO PROYECTOR SONY VPL-DX1002300 ANSI LUMENS RESOLUCIÓN NATIVA XGA 1024X768 RESOLUCIÓN MÁXIMA UXGA 1600X1200 TECNOLOGÍA 3LCD BRIGHTERA RANGO DE CONTRASTE 2500:1 PROYECCIÓN TIPO 3LCD PROYECCIÓN MÁXIMA DE 30 A 300 PUE	13,172.96
52110007	CAÑÓN--PROYECTOR 2500 CON ESTUCHE O MOCHILA ACOJINADA IMPERMEABLE DE USO RUDO CON COMPARTIMIENTO PARA CABLETIPO DE ZOOM: MANUALLAMPARA ENCENDIDA: 180WRELACIÓN DE CONTRATE: 2600:1DIMENSIONES: 8.89 CM ALTURA X 25.4 CM DE ANCHO X 21.34 CM DE PROFUNDI	6,128.69
52310001	CÁMARA CANON EOS MARK II CUERPO	80,974.15
52310002	LENTE CANON SF 24-70MM F/2.8L II USM	43,643.99
52310003	LENTE SIGMA 150-600MM F/5-6.3 DG OS HSM CONTENPORARY P/CANON	36,105.00
52310004	LENTE SIGMA 20MM F/1.4 DG HSM ART P/CANON	30,290.50
52310005	BATERÍA CANON LP-E6N	9,106.00
52310006	EMPUÑADURA CANON BG-E21	10,875.00
52310007	BATERÍA ENERGIZER RECARGABLE "AA" C/2 2000MAH NIMH	2,900.00
52310008	TRIPIE MANFROTTO DE ALUMINIO CON CABEZA 3 MOV P/6 KG MK190XPRO3-3W	13,412.50
52310009	CÁMARA SONY ALPHA A6500 ILCE6500 BODY	36,250.00
52310010	BATERÍA SONY NP-FW50 SERIE W	5,220.00
52310011	ADAPTADOR SIGMA MC-11 LENTES DE MONTURA CANON EF A SONY E	12,470.00
52310012	MICRÓFONO RODE VIDEOMIC RYCOTE	5,655.00
52310013	MICRÓFONO RODELINK FILMMAKER KIT LAVALIER INALÁMBRICO	13,527.05
52310014	RONIN-S CON GIMBAL ESTABILIZADOR DJI	26,520.50



MORELOS

2018 - 2024

COORDINACIÓN ESTATAL DE PROTECCIÓN CIVIL MORELOS

LIBRO DE INVENTARIOS Y BALANCES



PROTECCIÓN CIVIL
MORELOS

52310015	MALETA CON RUEDAS 70 (MB MP-RL-70BB)	13,129.75
52310016	VIDEOCÁMARA GOPRO HERO 7 NEGRA / BLACK 4K/60FPS SUPERFOTO RAW	13,048.55
52310017	BATERÍA RECARGABLE GOPRO PARA HERO 7, 6 Y 5 DE IONES DE LITIO NEGRA	3,998.01
52310018	KARMA GRIP FOR HERO7, HERO6 Y HERO5 BLACK GOPRO AGIMB-002-SP	17,980.00
52310019	GRABADORA TASCAM DR-05 PORTÁTIL DE AUDIO	3,900.00
52310020	FLASH CANON SPEEDLITE 470EX AI	19,283.99
52310021	AUDÍFONO AROUND EAR SONY WH 100, NEGRO	14,498.55
52310022	INVERSOR DE CORRIENTE 400W ADAPTADORES O INVERSORES DE POTENCIA	1,522.50
52310023	PHANTOM 4 PRO PARTE 64 BATERÍA 5870 MAH, 15.2V	20,880.00
52310024	CAMARA DIGITAL DMX-FX100 PANTALLA DE 2.5ZOOM 3.612.4MPXMEMORIA INTERNA DE 27MBTARJETAS DE MEMORIA SDDSDHC BATERIA RECARGABLE DE LIO-ION.	2,245.59
52310025	CÀMARA FOTOGRÀFICA --	2,800.00
52310026	CÀMARA FOTOGRÀFICA --	2,800.00
52310027	CÀMARA FOTOGRÀFICA --	2,800.00
52310028	CÀMARA FOTOGRÀFICA --	2,800.00
52310029	CÀMARA DE VIDEO O VIDEOGRABADORA --HANDYCAM DCR-SX20HD INTERNO DE 80GBZOOM OPTICO DE 50XZOOM DIGITAL DE 1500XESTABILIZADOR DE IMAGENPANTALLA DE 2.7TARJETAS DE MEMORIA DE SDDSDHC	5,993.91
52310030	CÀMARA DE VIDEO O VIDEOGRABADORA --HANDYCAM DCR-SX20HD INTERNO DE 80GBZOOM OPTICO DE 50XZOOM DIGITAL DE 1500XESTABILIZADOR DE IMAGENPANTALLA DE 2.7TARJETAS DE MEMORIA DE SDDSDHC	5,993.91
52310031	CÀMARA DE VIDEO O VIDEOGRABADORA --HANDYCAM DCR-SX20HD INTERNO DE 80GBZOOM OPTICO DE 50XZOOM DIGITAL DE 1500XESTABILIZADOR DE IMAGENPANTALLA DE 2.7TARJETAS DE MEMORIA DE SDDSDHC	5,993.91
52310032	CAMARA DIGITAL DMX-FX100 PANTALLA DE 2.5ZOOM 3.612.4MPXMEMORIA INTERNA DE 27MBTARJETAS DE MEMORIA SDDSDHC BATERIA RECARGABLE DE LIO-ION.	2,245.59
52310033	CAMARA DIGITAL DMX-FX100 PANTALLA DE 2.5ZOOM 3.612.4MPXMEMORIA INTERNA DE 27MBTARJETAS DE MEMORIA SDDSDHC BATERIA RECARGABLE DE LIO-ION.	2,245.59
52310034	CÀMARA FOTOGRÀFICA --	2,900.00



MORELOS

2018 - 2024

COORDINACIÓN ESTATAL DE PROTECCIÓN CIVIL MORELOS

LIBRO DE INVENTARIOS Y BALANCES



PROTECCIÓN CIVIL
MORELOS

52310035	CÀMARA FOTOGRÀFICA --	2,900.00
52310036	CÀMARA FOTOGRÀFICA --	2,900.00
52310037	CÀMARA FOTOGRÀFICA --	2,900.00
52310038	CÀMARA FOTOGRÀFICA --	2,900.00
52310039	VIDEOCÀMARA MARCA MODELO XA10;RESOLUCIÓN DIGITAL; PANTALLA LCD; 3.5 PULGADAS DEL TAMAÑO DE LA PANTALLA; ZOOM ÓPTICO 10X; ZOOM DIGITAL 200X; CONEXIONES USB; FUNCIONES BLANCO Y NEGRO, PELÍCULA EN NEGATIVO, NEUTRAL, SEPIA, VIVO; CALIDA DE GRABACIÓN FULL HD; DE 17 CM. DE ALTO X 25 CM DE ANCHO X 17 CM. DE PROFUNDIDAD; MEMORIA INTERNA DE 64GB. TARJETA SECURE DIGITAL; ALTA CALIDAD DE REGISTRO AUDIOVISUAL EN UN FORMATO COMPACTO Y TRANSPORTABLE;ESTABILIZADOR DE IMAGEN; MODO DE AUTOFOCO CON TECNOLOGÍA DE CANON, GRABA EN 24 O 30 CUADROS PROGRESIVOS EN FULL HD A UNA RESOLUCIÓN DE 1920 X 1080 DE FORMA NATIVA; SENSOR CMOS	26,999.00
52310040	CÀMARA T6I EF 18.55MM+75-300MM SENSOR CMOS DE 24.2 MEGAPIXELES; PROCESADOR DIG1C 6; VIDEO FUL HD;ISO 100-12,800;5 CUADROS POR SEGUNDO;PANTALLA LCD TÀCTIL DE ÀNGULO VARIABLE;19 PUNTOS DE AUTOENFOQUE TODOS TIPO CRUZ;FILTROS CREATIVOS OJO DE PEZ, EFECTO MINIATURA, CÀMARA DE JUGUETE, PÓSTER Y VÍVIDO; CONECTIVIDAD WIFI Y NFC; ESTABILIZADOR ÓPTICO DE IMAGEN; CONEXIÓN HDMI; COMPATIBLE CON LENTES EF Y EF-S DE CANON.	21,999.40
52310041	LENTE EF 70-200 MM F/4.0L USM 2578A002AA, MODELO 2578002AA; LONGITUD FOCAL 70-200 MM; F/1:4., 16 ELEMENTOS EN 13 GRUPOS, DISTANCIA FOCAL MÍNIMA DE 1.2 M., TIPO DE FILTRO DE 67 MILÍMETROS; CON DIMENSIONES DE 76 MM X LONGITUD 172 MM, PESO DE 760 GRAMOS; ALTO DESEMPEÑO EN ESTE LENTE DE LA SERIE L.; SISTEMA DE ZOOM TIPO ROTATIVO; ÀNGULO DE VISIÓN DIAGONAL 34 GRADOS-12 GRADOS CON SENSORES TAMAÑO CUADRO COMPLETO.	23,751.00
52310042	0	30,777.40
52910001	BAFLE---	23,630.36
52910002	BAFLE---	23,630.36
52910003	BOCINA	23,630.36
52910004	BAFLE---	23,630.36
52910005	BAFLE ---	23,630.36
52910006	BAFLE---	23,630.36
52910007	BAFLE---	23,630.36
52910008	BAFLE---	23,630.36



MORELOS
2018 - 2024

COORDINACIÓN ESTATAL DE PROTECCIÓN CIVIL MORELOS

LIBRO DE INVENTARIOS Y BALANCES



PROTECCIÓN CIVIL
MORELOS

52910009	BAFLE---	23,630.36
52910010	2 BOCINAS	23,630.36
52910011	BAFLE ---	23,630.36
52910012	BINOCULARES	1,740.00
52910013	BINOCULARES BINOCULAR NEW ZOOM 8-24X50 .AMPLIFICACI <i>o</i> n: 8X-24X .DIAMETRO DE LENTE OBJETIVO: 50 MM .CAMPO DE VISI <i>o</i> N: 78 M / 1 000 @ 10X .BLINDAJE DE GOMA	1,740.00
52910014	BINOCULARES --	2,030.00
52910015	BINOCULARES --	2,030.00
52910016	BINOCULARES --	2,030.00
52910017	BINOCULARES --	2,030.00
52910018	BINOCULARES --	2,030.00
52910019	BINOCULARES --	2,030.00
52910020	BINOCULARES --	2,030.00
52910021	BINOCULARES --	2,030.00
52910022	BINOCULARES --	2,030.00
52910023	BINOCULARES --	2,030.00
52910024	BINOCULARES BINOCULAR NEW ZOOM 8-24X50 .AMPLIFICACI <i>o</i> n: 8X-24X .DIAMETRO DE LENTE OBJETIVO: 50 MM .CAMPO DE VISI <i>o</i> N: 78 M / 1 000 @ 10X .BLINDAJE DE GOMA	1,740.00
52910025	BINOCULARES BINOCULAR NEW ZOOM 8-24X50 .AMPLIFICACI <i>o</i> n: 8X-24X .DIAMETRO DE LENTE OBJETIVO: 50 MM .CAMPO DE VISI <i>o</i> N: 78 M / 1 000 @ 10X .BLINDAJE DE GOMA	1,740.00
52910026	BINOCULARES BINOCULAR NEW ZOOM 8-24X50 .AMPLIFICACI <i>o</i> n: 8X-24X .DIAMETRO DE LENTE OBJETIVO: 50 MM .CAMPO DE VISI <i>o</i> N: 78 M / 1 000 @ 10X .BLINDAJE DE GOMA	1,740.00
52910027	BINOCULARES BINOCULAR NEW ZOOM 8-24X50 .AMPLIFICACI <i>o</i> n: 8X-24X .DIAMETRO DE LENTE OBJETIVO: 50 MM .CAMPO DE VISI <i>o</i> N: 78 M / 1 000 @ 10X .BLINDAJE DE GOMA	1,740.00
52910028	MAPA DE MADERA	300.00



MORELOS

2018 - 2024

COORDINACIÓN ESTATAL DE PROTECCIÓN CIVIL MORELOS

LIBRO DE INVENTARIOS Y BALANCES



PROTECCIÓN CIVIL
MORELOS

52910029	CEREBRO	20,850.00
52910030	TELEVISOR	3,060.15
52910031	CAFETERA --	1,856.00
52910032	SUMINISTRO DE PANTALLA LCD 42 " --	13,920.00
52910033	SOPORTE PARA PANTALLA	1,740.00
52910034	LITERA METALICA INDIVIDUAL BASE TAMBOR TUBULAR CON 12 TUBOS DE 1 ¼" EN CALIBRE 22 Y ÁNGULO LAMINADO CALIBRE 14 Y REFUERZO DE ½" CALIBRE 23	5,800.00
52910035	LITERA METALICA INDIVIDUAL BASE TAMBOR TUBULAR CON 12 TUBOS DE 1 ¼" EN CALIBRE 22 Y ÁNGULO LAMINADO CALIBRE 14 Y REFUERZO DE ½" CALIBRE 23	5,800.00
52910036	COLCHON INDIVIDUAL LITERA SENCILLO	4,640.00
52910037	COLCHON INDIVIDUAL LITERA SENCILLO	4,640.00
52910038	COLCHON INDIVIDUAL LITERA SENCILLO	4,640.00
52910039	COLCHON INDIVIDUAL LITERA SENCILLO	4,640.00
52910040	MEGAFONO (CON PILA RECARGABLE BOCINA Y SIRENA) MEGÁFONO DE MANO CON AMPLIFICADOR PORTÁTIL BOCINA SIRENA Y MICRÓFONO INTEGRADO DE 25 WATTS DE POTENCIA Y ALCANCE DE HASTA 1 KM	2,320.00
52910041	MEGAFONO (CON PILA RECARGABLE BOCINA Y SIRENA) MEGÁFONO DE MANO CON AMPLIFICADOR PORTÁTIL BOCINA SIRENA Y MICRÓFONO INTEGRADO DE 25 WATTS DE POTENCIA Y ALCANCE DE HASTA 1 KM	2,320.00
52910042	MEGAFONO (CON PILA RECARGABLE BOCINA Y SIRENA) MEGÁFONO DE MANO CON AMPLIFICADOR PORTÁTIL BOCINA SIRENA Y MICRÓFONO INTEGRADO DE 25 WATTS DE POTENCIA Y ALCANCE DE HASTA 1 KM	2,320.00
52910043	CARPA CON ESTRUCTURA DE ACERO COLOR BLANCO	6,960.00
52910044	CARPA CON ESTRUCTURA DE ACERO COLOR BLANCO	6,960.00
52910045	CARPA CON ESTRUCTURA DE ACERO COLOR BLANCO	6,960.00
52910046	CARPA CON ESTRUCTURA DE ACERO COLOR BLANCO	6,960.00
52910047	MEGÁFONO	1,566.00
52910048	MEGAFONO DE MANO CON SIRENA	1,566.00



MORELOS

2018 - 2024

COORDINACIÓN ESTATAL DE PROTECCIÓN CIVIL MORELOS

LIBRO DE INVENTARIOS Y BALANCES



PROTECCIÓN CIVIL
MORELOS

52910049	MEGAFONO DE MANO CON SIRENA	1,566.00
52910050	MEGAFONO DE MANO CON SIRENA	1,566.00
52910051	MEGAFONO DE MANO CON SIRENA	1,566.00
52910052	MEGAFONO DE MANO CON SIRENA	1,566.00
52910053	MEGAFONO DE MANO CON SIRENA	1,566.00
52910054	MEGAFONO DE MANO CON SIRENA	1,566.00
52910055	MEGAFONO DE MANO CON SIRENA	1,566.00
52910056	HIDROLAVADORA --	5,983.96
52910057	MEGAFONO DE MANO CON SIRENA	1,566.00
52910058	MEGAFONO DE MANO CON SIRENA	1,566.00
52910059	MUEBLE PARA COCINA --	5,220.00
52910060	FRIGOBAR --	4,060.00
52910061	HOME THEATER MOD DH4130S	3,352.40
52910062	PANTALLA LCD 42 --	13,920.00
52910063	SOPORTE PARA TV	1,740.00
52910064	PANTALLA DE PROYECCIÓNCON MALETÍN O MOCHILA DE PROTECCIÓN ACOJINADA IMPERMEABLE DE ALTA RESISTENCIA. PANTALLA DE VINILO FRONT.-LIT BLANCO MATE CON BORDE NEGRO DE 3 CMS. GANANCIA DE 1.1 ÁNGULO DE VISTA 180° ANTIREFLEX. PANTALLA DE UNA SOLA PIEZA SIN	4,961.15
52910065	PANTALLA DE PROYECCIÓNCON MALETÍN O MOCHILA DE PROTECCIÓN ACOJINADA IMPERMEABLE DE ALTA RESISTENCIA. PANTALLA DE VINILO FRONT.-LIT BLANCO MATE CON BORDE NEGRO DE 3 CMS. GANANCIA DE 1.1 ÁNGULO DE VISTA 180° ANTIREFLEX. PANTALLA DE UNA SOLA PIEZA SIN	4,961.15
52910066	PANTALLA DE PROYECCIÓNCON MALETÍN O MOCHILA DE PROTECCIÓN ACOJINADA IMPERMEABLE DE ALTA RESISTENCIA. PANTALLA DE VINILO FRONT.-LIT BLANCO MATE CON BORDE NEGRO DE 3 CMS. GANANCIA DE 1.1 ÁNGULO DE VISTA 180° ANTIREFLEX. PANTALLA DE UNA SOLA PIEZA SIN	4,961.15



MORELOS

2018 - 2024

COORDINACIÓN ESTATAL DE PROTECCIÓN CIVIL MORELOS

LIBRO DE INVENTARIOS Y BALANCES



PROTECCIÓN CIVIL
MORELOS

52910067	PANTALLA DE PROYECCIÓN, CON MALETÍN O MOCHILA DE PROTECCIÓN ACOJINADA, IMPERMEABLE, DE ALTA RESISTENCIA, PANTALLA DE VINILO FRONT.-LIT BLANCO MATE, CON BORDE NEGRO DE 3 CMS. GANANCIA DE 1.1, ÁNGULO DE VISTA 180° ANTIREFLEX., PANTALLA DE UNA SOLA PIEZA SIN	4,961.15
52910068	PANTALLA DE PROYECCIÓN CON MALETÍN O MOCHILA DE PROTECCIÓN ACOJINADA IMPERMEABLE DE ALTA RESISTENCIA. PANTALLA DE VINILO FRONT.-LIT BLANCO MATE CON BORDE NEGRO DE 3 CMS. GANANCIA DE 1.1 ÁNGULO DE VISTA 180° ANTIREFLEX. PANTALLA DE UNA SOLA PIEZA SIN	4,961.15
52910069	PANTALLA DE PROYECCIÓN CON MALETÍN O MOCHILA DE PROTECCIÓN ACOJINADA IMPERMEABLE DE ALTA RESISTENCIA. PANTALLA DE VINILO FRONT.-LIT BLANCO MATE CON BORDE NEGRO DE 3 CMS. GANANCIA DE 1.1 ÁNGULO DE VISTA 180° ANTIREFLEX. PANTALLA DE UNA SOLA PIEZA SIN	4,961.15
54110001	CAMIONETA NUEVA PICK-UP DODGE RAM 2500 CUSTOM "C" COLOR: ZAFIRO/AGATA	145,000.00
54110002	AUTOMOVIL NUEVO POINTER PICK-UP COMFORTLINE	91,777.00
54110003	AUTOMOVIL NUEVO POINTER CITY 4PTAS.	75,000.00
54110004	VEHICULO NUEVO LUV DOBLE CABINA PAQUETE C STANDARD	144,000.00
54110005	VEHICULO NUEVO RANGER CRW CAB XL	165,000.00
54110006	VEHICULO NUEVO RANGER CRW CAB XL	165,000.00
54110007	VEHICULO NUEVO TORNADO PAQUETE B MANUAL	122,031.10
54110008	VEHICULO NUEVO RANGER CRW CAB XL AC	288,009.19
54110009	VEHICULO NUEVO RANGER CRW CAB XL AC	288,009.19
54110010	VEHICULO NUEVO RANGER CRW CAB XL AC	288,009.19
54110011	VEHICULO NUEVO RANGER CRW CAB XL AC	288,009.19
54110012	VEHICULO NUEVO F-350 SUPER DUTY XL CHAS CAB	313,600.00
54110013	VEHICULO NUEVO F-350 SUPER DUTY XL CHAS CAB	313,600.00
54110014	VEHICULO NUEVO F-350 SUPER DUTY XL CHAS CAB	313,600.00
54110015	VEHICULO NUEVO F-350 SUPER DUTY XL CHAS CAB	313,600.00
54110016	VEHICULO NUEVO F-350 SUPER DUTY XL CHAS CAB	313,600.00



MORELOS

2018 - 2024

COORDINACIÓN ESTATAL DE PROTECCIÓN CIVIL MORELOS

LIBRO DE INVENTARIOS Y BALANCES



PROTECCIÓN CIVIL
MORELOS

54110017	VEHICULO NUEVO F-350 SUPER DUTY XL CHAS CAB	313,600.00
54110018	VEHICULO NUEVO F-450 XL REG CHAS CAB, CAMION DE VOLTEO DIESEL	661,200.00
54110019	VEHICULO NUEVO F-150 XL 4X2 SUPERCREW	720,999.16
54110020	VEHICULO NUEVO RANGER CRW CAB XL AC	231,000.01
54110021	VEHICULO NUEVO RANGER CRW CAB XL AC	231,000.01
54110022	VEHICULO NUEVO RANGER CRW CAB XL AC	231,000.01
54110023	VEHICULO NUEVO F-350 SUPER DUTY XL CHAS CAB	325,000.00
54110024	VEHICULO USADO DAKOTA SLT CREW CAB 4X2	235,000.00
54110025	VEHICULO NUEVO TOYOTA HILUX CAB SENCILLA	309,000.00
54110026	CAMIONETA TOYOTA HIGHLANDER LE MODELO 2019	772,800.00
54110027	VEHICULO NUEVO MERCEDES-BENZ SPRINTER CARGO VAN	1,258,460.00
54110028	VEHICULO NUEVO VOLKSWAGEN VENTO 2020 STARTLINE	297,719.34
54110029	VEHICULO NUEVO VOLKSWAGEN VENTO 2020 STARTLINE	297,719.34
54110030	VEHICULO NUEVO VOLKSWAGEN VENTO 2020 STARTLINE	297,719.34
54110031	VEHICULO NUEVO FORD RANGER SAFR CREW CAB 4X2 XL	837,900.00
54110032	VEHICULO NUEVO FORD RANGER SAFR CREW CAB 4X2 XL	837,900.00
54110033	VEHICULO NUEVO FORD RANGER SAFR CREW CAB 4X2 XL	837,900.00
54110034	VEHICULO NUEVO FORD RANGER SAFR CREW CAB 4X2 XL	837,900.00
54110035	VEHICULO NUEVO FORD RANGER SAFR CREW CAB 4X2 XL	837,900.00
54110036	VEHICULO NUEVO FORD RANGER SAFR CREW CAB 4X4 XL	879,900.00



MORELOS

2018 - 2024

COORDINACIÓN ESTATAL DE PROTECCIÓN CIVIL MORELOS

LIBRO DE INVENTARIOS Y BALANCES



PROTECCIÓN CIVIL
MORELOS

56410001	EQUIPO DE AIRE ACONDICIONADO TIPO MINISPLIT MARCA MIRAGE Y/O YORK DE 1.5 TR 220V CON GAS REFRIGERANTE R22 CON CONTROL INALAMBRICO	15,254.00
56410002	MINISPLIT --	27,840.00
56410003	AIRE ACONDICIONADO TIPO MINI SPLIT HI WALL CONTURA 4-G DE 1 A 3 T.R. SOLO FRIO Y CON CALEFACCION HEAT PUMP	21,152.53
56410004	MINI SPLIT AIRE ACONDICIONADO	28,536.00
56510001	RADIO PORTÁTIL --	3,758.40
56510002	FAX	2,067.58
56510003	TELEFONO --TELEFONO UNILINEA; ALTAVOZ DIGITAL INTEGRADO; MARCACION DE UN SOLO DIGITO 20; MEMORIAS DE MARCACION RAPIDA 10; REDISCADO (REDIAL); TECLA DE FLASH; ALTAVOZ MUTE ESPERA ELECTRONICA; INDICADOR DE TIMBRADO; VOLUMEN ELECTRONICO	1,334.00
56510004	TELEFONO --TELEFONO UNILINEA; ALTAVOZ DIGITAL INTEGRADO; MARCACION DE UN SOLO DIGITO 20; MEMORIAS DE MARCACION RAPIDA 10; REDISCADO (REDIAL); TECLA DE FLASH; ALTAVOZ MUTE ESPERA ELECTRONICA; INDICADOR DE TIMBRADO; VOLUMEN ELECTRONICO	1,334.00
56510005	TELEFONO ALAMBRICO CON IDENTIFICADOR DE LLAMADAS REGISTRO DE 90 LLAMADAS	531.05
56510006	TELÉFONO --	1,000.00
56510007	TELEFONO FIJO RENGLON 10 INCISO 8	531.05
56510008	TELÉFONO ---	1,000.00
56510009	TELÉFONO INALAMBRICO --	1,508.00
56510010	TELÉFONO INAHALAMBRICO --	1,508.00
56510011	RADIO PORTATIL --MODELO EP-450 EN VHF DE 5 WATTS DE POTENCIA. GARANTÍA: 12 MESES	5,498.40
56510012	RADIO MÓVIL--MODELO EM- 400 EN VHF DE 45 WATTS DE POTENCIA. GARANTÍA: 12 MESES	5,498.40
56510013	RADIO MÓVIL (PARA VEHÍCULO) --	5,498.40
56510014	RADIO PORTÁTIL	3,758.40
56510015	RADIO PORTÁTIL --	3,758.40



MORELOS

2018 - 2024

COORDINACIÓN ESTATAL DE PROTECCIÓN CIVIL MORELOS

LIBRO DE INVENTARIOS Y BALANCES



PROTECCIÓN CIVIL
MORELOS

56510016	RADIO PORTATIL	3,758.40
56510017	RADIO 4 CANALES	7,456.90
56510018	RADIO PORTATIL	3,758.40
56510019	RADIO PORTATIL	3,758.40
56510020	RADIO PORTATIL--EQUIPO DE RADIOCOMUNICACION PORTATIL MARCA MOTOROLA TIPO PRO 5150	4,872.00
56510021	RADIO PORTATIL--EQUIPO DE RADIOCOMUNICACION PORTATIL MARCA MOTOROLA TIPO PRO 5150	4,872.00
56510022	RADIO PORTATIL--EQUIPO DE RADIOCOMUNICACION PORTATIL MARCA MOTOROLA TIPO PRO 5150	4,872.00
56510023	RADIO PORTATIL --MODELO EP-450 EN VHF DE 5 WATTS DE POTENCIA. GARANTÍA: 12 MESES	5,498.40
56510024	RADIO PORTÁTIL ---	3,758.40
56510025	RADIO PORTÁTIL --	3,758.40
56510026	RADIO PORTÁTIL ---	3,758.40
56510027	RADIO PORTATIL --MODELO EP-450 EN VHF DE 5 WATTS DE POTENCIA. GARANTÍA: 12 MESES	5,498.40
56510028	RADIO PORTÁTIL --	3,758.40
56510029	RADIO PORTÁTIL --	3,758.40
56510030	RADIO PORTÁTIL --	3,758.40
56510031	RADIO PORTÁTIL --	3,758.40
56510032	RADIO PORTÁTIL --	3,758.40
56510033	RADIO PORTÁTIL OKIE TALKIE --	3,758.40
56510034	RADIO PORTÁTIL --	3,758.40
56510035	RADIO PORTÁTIL --	3,758.40



MORELOS

2018 - 2024

COORDINACIÓN ESTATAL DE PROTECCIÓN CIVIL MORELOS

LIBRO DE INVENTARIOS Y BALANCES



PROTECCIÓN CIVIL
MORELOS

56510036	RADIO BASE--EQUIPO DE RADIO COMUNICACION BASE MARCA MOTOROLA TIPO PRO5100 INCLUYE MICROFONO	7,680.00
56510037	RADIO BASE--EQUIPO DE RADIO COMUNICACION BASE MARCA MOTOROLA TIPO PRO5100 INCLUYE MICROFONO	7,680.00
56510038	RADIO PORTATIL--EQUIPO DE RADIOCOMUNICACION PORTATIL MARCA MOTOROLA TIPO PRO 5150	4,872.00
56510039	RADIO PORTATIL --MODELO EP-450 EN VHF DE 5 WATTS DE POTENCIA. GARANTÍA: 12 MESES	4,872.00
56510040	RADIO PORTATIL --MODELO EP-450 EN VHF DE 5 WATTS DE POTENCIA. GARANTÍA: 12 MESES	4,872.00
56510041	RADIO MÓVIL--MODELO EM- 400 EN VHF DE 45 WATTS DE POTENCIA. GARANTÍA: 12 MESES	4,872.00
56510042	RADIO MÓVIL (PARA VEHÍCULO) --	5,498.40
56510043	RADIO MÓVIL (PARA VEHÍCULO) --	5,498.40
56510044	RADIO MÓVIL (PARA VEHÍCULO) --	5,498.40
56510045	RADIO PORTÁTIL WOKIE TALKIE --	3,758.40
56510046	RADIO PORTÁTIL WOKIE TALKIE --	3,758.40
56510047	RADIO PORTÁTIL WOKIE TALKIE --	3,758.40
56510048	RADIO PORTÁTIL ---	3,758.40
56510049	RADIO PORTÁTIL	3,758.40
56510050	RADIO PORTÁTIL	3,758.40
56510051	RADIO PORTÁTIL	3,758.40
56510052	RADIOS DE COMUNICACIÓN ANALOGICO MODELO: IC-F3003/18, PORTÁTIL CON ACCESORIOS	4,369.14
56510053	RADIOS DE COMUNICACIÓN ANALOGICO MODELO: IC-F3003/18, PORTÁTIL CON ACCESORIOS	4,369.14
56510054	RADIOS DE COMUNICACIÓN ANALOGICO MODELO: IC-F3003/18, PORTÁTIL CON ACCESORIOS	4,369.14
56510055	RADIOS DE COMUNICACIÓN ANALOGICO MODELO: IC-F3003/18, PORTÁTIL CON ACCESORIOS	4,369.14



MORELOS

2018 - 2024

COORDINACIÓN ESTATAL DE PROTECCIÓN CIVIL MORELOS

LIBRO DE INVENTARIOS Y BALANCES



PROTECCIÓN CIVIL
MORELOS

56510056	RADIOS DE COMUNICACIÓN ANALOGICO MODELO: IC-F3003/18, PORTÁTIL CON ACCESORIOS	4,369.14
56510057	RADIOS DE COMUNICACIÓN ANALOGICO MODELO: IC-F3003/18, PORTÁTIL CON ACCESORIOS	4,369.14
56510058	RADIOS DE COMUNICACIÓN ANALOGICO MODELO: IC-F3003/18, PORTÁTIL CON ACCESORIOS	4,369.14
56510059	RADIOS DE COMUNICACIÓN ANALOGICO MODELO: IC-F3003/18, PORTÁTIL CON ACCESORIOS	4,369.14
56510060	RADIOS DE COMUNICACIÓN ANALOGICO MODELO: IC-F3003/18, PORTÁTIL CON ACCESORIOS	4,369.14
56510061	RADIOS DE COMUNICACIÓN ANALOGICO MODELO: IC-F3003/18, PORTÁTIL CON ACCESORIOS	4,369.14
56510062	RADIOS DE COMUNICACIÓN ANALOGICO MODELO: IC-F3003/18, PORTÁTIL CON ACCESORIOS	4,369.14
56510063	RADIOS DE COMUNICACIÓN ANALOGICO MODELO: IC-F3003/18, PORTÁTIL CON ACCESORIOS	4,369.14
56510064	RADIOS DE COMUNICACIÓN ANALOGICO MODELO: IC-F3003/18, PORTÁTIL CON ACCESORIOS	4,369.14
56510065	RADIOS DE COMUNICACIÓN ANALOGICO MODELO: IC-F3003/18, PORTÁTIL CON ACCESORIOS	4,369.14
56510066	RADIOS DE COMUNICACIÓN ANALOGICO MODELO: IC-F3003/18, PORTÁTIL CON ACCESORIOS	4,369.14
56510067	RADIOS DE COMUNICACIÓN ANALOGICO MODELO: IC-F3003/18, PORTÁTIL CON ACCESORIOS	4,369.14
56510068	RADIOS DE COMUNICACIÓN ANALOGICO MODELO: IC-F3003/18, PORTÁTIL CON ACCESORIOS	4,369.14
56510069	RADIOS DE COMUNICACIÓN ANALOGICO MODELO: IC-F3003/18, PORTÁTIL CON ACCESORIOS	4,369.14
56510070	RADIOS DE COMUNICACIÓN ANALOGICO MODELO: IC-F3003/18, PORTÁTIL CON ACCESORIOS	4,369.14
56510071	RADIO PORTÁTIL --	3,758.40
56510072	RADIO PORTÁTIL --	3,758.40
56510073	RADIO PORTÁTIL WOKIE TALKIE --	3,758.40
56510074	RADIO PORTÁTIL WOKIE TALKIE --	3,758.40
56510075	RADIO PORTÁTIL WOKIE TALKIE --	3,758.40



MORELOS

2018 - 2024

COORDINACIÓN ESTATAL DE PROTECCIÓN CIVIL MORELOS

LIBRO DE INVENTARIOS Y BALANCES



PROTECCIÓN CIVIL
MORELOS

56510076	RADIO PORTÁTIL	3,758.40
56510077	RADIO PORTÁTIL	3,758.40
56510078	MICRÓFONO INAHALAMBRIC---	1,800.00
56510079	MICRÓFONO INAHALAMBRIC---	1,800.00
56510080	MICRÓFONO---	1,064.88
56510081	PEDESTAL PARA MICROFONO--- ---	1,100.00
56510082	PEDESTAL PARA MICROFONO---	1,100.00
56510083	MICRÓFONO---	1,064.88
56510084	MICRÓFONO INAHALAMBRIC---	1,800.00
56510085	MICRÓFONO INAHALAMBRICO---	1,800.00
56510086	MICRÓFONO INAHALAMBRICO---	1,800.00
56510087	MICRÓFONO---	1,064.88
56510088	MICRÓFONO INAHALAMBRIC---	1,800.00
56510089	MICRÓFONO---	1,064.88
56510090	MICRÓFONO---	1,064.88
56510091	MICRÓFONO---	1,064.88
56510092	MICRÓFONO INAHALAMBRIC---	1,800.00
56510093	MICRÓFONO INAHALAMBRIC---	1,800.00
56510094	MICRÓFONO---	1,064.88
56510095	MICRÓFONO---	1,064.88



MORELOS

2018 - 2024

COORDINACIÓN ESTATAL DE PROTECCIÓN CIVIL MORELOS

LIBRO DE INVENTARIOS Y BALANCES



PROTECCIÓN CIVIL
MORELOS

56510096	MICRÓFONO---	1,064.88
56510097	MICRÓFONOINAHALAMBRIC---	1,800.00
56510098	MICRÓFONOINAHALAMBRIC---	1,800.00
56510099	MICRÓFONO---	1,064.88
56510100	MICRÓFONO---	1,064.88
56510101	PEDESTAL PARA MICROFONO---	1,100.00
56510102	PEDESTAL PARA MICROFONO--- ---	1,100.00
56510103	PEDESTAL PARA MICROFONO--- ---	1,100.00
56510104	PEDESTAL PARA MICROFONO---	1,100.00
56510105	PEDESTAL PARA MICROFONO---	1,100.00
56510106	PEDESTAL PARA MICROFONO---	1,100.00
56510107	PEDESTAL PARA MICROFONO---	1,100.00
56510108	PEDESTAL PARA MICROFONO---	1,100.00
56510109	PEDESTAL PARA MICROFONO---	1,100.00
56510110	PEDESTAL PARA MICROFONO---	1,100.00
56510111	REPETIDOR	800.00
56510112	CONMUTADOR CON CORREO DE VOZ Y HASTA 6 PUERTOS DE COMUNICACIÓN MODELO KX-TVM50 MARCA ESPECIFICACIONES: CONFIGURACION INICIAL 2 PUERTOS DE COMUNICACIÓN Y 4 HORAS DE CAPACIDAD DE GRABACIÓN; CONFIGURACIÓN MÁXIMA DE 6 PUERTOS DE COMUNICACIÓN Y 8 HORAS DE CAPACIDAD DE GRABACIÓN; ACEPTA INTEGRACIÓN EN BANDA, APT Y DPT O PUEDE FUNCIONAR SIN INTEGRACIÓN; PUERTOS DE CONEXIÓN, COMUNICACIÓN RJ11, PROGRAMACIÓN USB; ALIMENTACIÓN 110-240 AC, 50/60 HZ.; DIMENSIONES 249 MM (W) X 316 MM. (H)X 73 MM (D); PESO APROXIMADO 1.7 KG.; CENTRALES TELEFÓNICAS COMPATIBLES SERIE KX-NCP. SERIE KX-TDE, KX-TDA, SERIE KX-TA, SERIE KX-TE, KX-TD816, KX-TD1232, KX-TD308, KX-TD612, OTROS FABRICANTES	50,688.40
56610001	EQUIPO DE POSICIONAMIENTO GLOBAL (GPS)--DIGITAL CONBASE DE MAPS CABLE A PC 24 MB PARA MAPAS COMPAS ALTÍMETRO DE GRAN PRECISION Y BARÍMETRO ADAPTADOR PARA VEHÍCULO PRECISION MEDIANTE WAAS A 15 M. PANTALLA A COLOR CAPACIDAD DE 100 PUNTOS DE MARCA	7,565.22



MORELOS
2018 - 2024

COORDINACIÓN ESTATAL DE PROTECCIÓN CIVIL MORELOS

LIBRO DE INVENTARIOS Y BALANCES



PROTECCIÓN CIVIL
MORELOS

56610002	EQUIPO DE POSICIONAMIENTO GLOBAL (GPS)--DIGITAL CONBASE DE MAPS CABLE A PC 24 MB PARA MAPAS COMPAS ALTÍMETRO DE GRAN PRECISION Y BARÍMETRO ADAPTADOR PARA VEHÍCULO PRECISION MEDIANTE WAAS A 15 M. PANTALLA A COLOR CAPACIDAD DE 100 PUNTOS DE MARCA	7,565.22
56610003	EQUIPO DE POSICIONAMIENTO GLOBAL (GPS)--DIGITAL CONBASE DE MAPS CABLE A PC 24 MB PARA MAPAS COMPAS ALTÍMETRO DE GRAN PRECISION Y BARÍMETRO ADAPTADOR PARA VEHÍCULO PRECISION MEDIANTE WAAS A 15 M. PANTALLA A COLOR CAPACIDAD DE 100 PUNTOS DE MARCA	7,565.22
56610004	GPS MODELO ETREX 10 MAPA BASE MUNDIAL, TAMAÑO DE LA PANTALLA DE 1.4" X 1.7"(3.6 X 4.3 CM), TAMAÑO DE LA PANTALLA 2.2" EN DIAGONAL (5,6 CENTRIMETROS), RESOLUCION DE LA PANTALLA 128 X 160 PIXELS, TIPO DE PANTALLA TRANSFLECTIVA MONOCOMATICA, UTILIZA 2 BATERÍAS "AA"	7,540.00
56610005	GPS MODELO ETREX 10 MAPA BASE MUNDIAL, TAMAÑO DE LA PANTALLA DE 1.4" X 1.7"(3.6 X 4.3 CM), TAMAÑO DE LA PANTALLA 2.2" EN DIAGONAL (5,6 CENTRIMETROS), RESOLUCION DE LA PANTALLA 128 X 160 PIXELS, TIPO DE PANTALLA TRANSFLECTIVA MONOCOMATICA, UTILIZA 2 BATERÍAS "AA"	7,540.00
56610006	RADIOGRABADORA--DE USO RUDO CONTRA AGUAREPRODUCTOR DE MP3: SIDISCOS COMPATIBLES: CD-R Y CD-RWPOTENCIA MÁXIMA (PMPO): 90WPANTALLA: LCDMEMORIA: 30 EMISORAS (20FM Y 10AMPESO APROXIMADO 3.8 KGDIMENSIONES APROXIMADAS: 420 ANCHO X 155 ALTO X 260 PROFUND	2,620.80
56610007	RADIOGRABADORA--DE USO RUDO CONTRA AGUAREPRODUCTOR DE MP3: SIDISCOS COMPATIBLES: CD-R Y CD-RWPOTENCIA MÁXIMA (PMPO): 90WPANTALLA: LCDMEMORIA: 30 EMISORAS (20FM Y 10AMPESO APROXIMADO 3.8 KGDIMENSIONES APROXIMADAS: 420 ANCHO X 155 ALTO X 260 PROFUND	2,620.80
56610008	RADIOGRABADORA--DE USO RUDO CONTRA AGUAREPRODUCTOR DE MP3: SIDISCOS COMPATIBLES: CD-R Y CD-RWPOTENCIA MÁXIMA (PMPO): 90WPANTALLA: LCDMEMORIA: 30 EMISORAS (20FM Y 10AMPESO APROXIMADO 3.8 KGDIMENSIONES APROXIMADAS: 420 ANCHO X 155 ALTO X 260 PROFUND	2,620.80
56610009	RADIOGRABADORA--DE USO RUDO CONTRA AGUAREPRODUCTOR DE MP3: SIDISCOS COMPATIBLES: CD-R Y CD-RWPOTENCIA MÁXIMA (PMPO): 90WPANTALLA: LCDMEMORIA: 30 EMISORAS (20FM Y 10AMPESO APROXIMADO 3.8 KGDIMENSIONES APROXIMADAS: 420 ANCHO X 155 ALTO X 260 PROFUND	2,620.80
56610010	RADIOGRABADORA--DE USO RUDO CONTRA AGUAREPRODUCTOR DE MP3: SIDISCOS COMPATIBLES: CD-R Y CD-RWPOTENCIA MÁXIMA (PMPO): 90WPANTALLA: LCDMEMORIA: 30 EMISORAS (20FM Y 10AMPESO APROXIMADO 3.8 KGDIMENSIONES APROXIMADAS: 420 ANCHO X 155 ALTO X 260 PROFUND	2,620.80
56610011	RADIOGRABADORA--DE USO RUDO CONTRA AGUAREPRODUCTOR DE MP3: SIDISCOS COMPATIBLES: CD-R Y CD-RWPOTENCIA MÁXIMA (PMPO): 90WPANTALLA: LCDMEMORIA: 30 EMISORAS (20FM Y 10AMPESO APROXIMADO 3.8 KGDIMENSIONES APROXIMADAS: 420 ANCHO X 155 ALTO X 260 PROFUND	2,620.80
56610012	RADIOGRABADORA--DE USO RUDO CONTRA AGUAREPRODUCTOR DE MP3: SIDISCOS COMPATIBLES: CD-R Y CD-RWPOTENCIA MÁXIMA (PMPO): 90WPANTALLA: LCDMEMORIA: 30 EMISORAS (20FM Y 10AMPESO APROXIMADO 3.8 KGDIMENSIONES APROXIMADAS: 420 ANCHO X 155 ALTO X 260 PROFUND	2,620.80
56610013	RADIOGRABADORA--DE USO RUDO CONTRA AGUAREPRODUCTOR DE MP3: SIDISCOS COMPATIBLES: CD-R Y CD-RWPOTENCIA MÁXIMA (PMPO): 90WPANTALLA: LCDMEMORIA: 30 EMISORAS (20FM Y 10AMPESO APROXIMADO 3.8 KGDIMENSIONES APROXIMADAS: 420 ANCHO X 155 ALTO X 260 PROFUND	2,620.80
56610014	RADIOGRABADORA--DE USO RUDO CONTRA AGUAREPRODUCTOR DE MP3: SIDISCOS COMPATIBLES: CD-R Y CD-RWPOTENCIA MÁXIMA (PMPO): 90WPANTALLA: LCDMEMORIA: 30 EMISORAS (20FM Y 10AMPESO APROXIMADO 3.8 KGDIMENSIONES APROXIMADAS: 420 ANCHO X 155 ALTO X 260 PROFUND	2,620.80
56610015	RADIOGRABADORA--DE USO RUDO CONTRA AGUAREPRODUCTOR DE MP3: SIDISCOS COMPATIBLES: CD-R Y CD-RWPOTENCIA MÁXIMA (PMPO): 90WPANTALLA: LCDMEMORIA: 30 EMISORAS (20FM Y 10AMPESO APROXIMADO 3.8 KGDIMENSIONES APROXIMADAS: 420 ANCHO X 155 ALTO X 260 PROFUND	2,620.80



MORELOS
2018 - 2024

COORDINACIÓN ESTATAL DE PROTECCIÓN CIVIL MORELOS

LIBRO DE INVENTARIOS Y BALANCES



PROTECCIÓN CIVIL
MORELOS

56610030	RADIOGRABADORA--DE USO RUDO CONTRA AGUAREPRODUCTOR DE MP3: SIDISCOS COMPATIBLES: CD-R Y CD-RWPOTENCIA MÁXIMA (PMPO): 90WPANTALLA: LCDMEMORIA: 30 EMISORAS (20FM Y 10AMPESO APROXIMADO 3.8 KGDIMENSIONES APROXIMADAS: 420 ANCHO X 155 ALTO X 260 PROFUND	2,620.80
56610031	RADIOGRABADORA--DE USO RUDO CONTRA AGUAREPRODUCTOR DE MP3: SIDISCOS COMPATIBLES: CD-R Y CD-RWPOTENCIA MÁXIMA (PMPO): 90WPANTALLA: LCDMEMORIA: 30 EMISORAS (20FM Y 10AMPESO APROXIMADO 3.8 KGDIMENSIONES APROXIMADAS: 420 ANCHO X 155 ALTO X 260 PROFUND	2,620.80
56610032	RADIOGRABADORA--DE USO RUDO CONTRA AGUAREPRODUCTOR DE MP3: SIDISCOS COMPATIBLES: CD-R Y CD-RWPOTENCIA MÁXIMA (PMPO): 90WPANTALLA: LCDMEMORIA: 30 EMISORAS (20FM Y 10AMPESO APROXIMADO 3.8 KGDIMENSIONES APROXIMADAS: 420 ANCHO X 155 ALTO X 260 PROFUND	2,620.80
56610033	RADIOGRABADORA--DE USO RUDO CONTRA AGUAREPRODUCTOR DE MP3: SIDISCOS COMPATIBLES: CD-R Y CD-RWPOTENCIA MÁXIMA (PMPO): 90WPANTALLA: LCDMEMORIA: 30 EMISORAS (20FM Y 10AMPESO APROXIMADO 3.8 KGDIMENSIONES APROXIMADAS: 420 ANCHO X 155 ALTO X 260 PROFUND	2,620.80
56610034	RADIOGRABADORA--DE USO RUDO CONTRA AGUAREPRODUCTOR DE MP3: SIDISCOS COMPATIBLES: CD-R Y CD-RWPOTENCIA MÁXIMA (PMPO): 90WPANTALLA: LCDMEMORIA: 30 EMISORAS (20FM Y 10AMPESO APROXIMADO 3.8 KGDIMENSIONES APROXIMADAS: 420 ANCHO X 155 ALTO X 260 PROFUND	2,620.80
56610035	RADIOGRABADORA--DE USO RUDO CONTRA AGUAREPRODUCTOR DE MP3: SIDISCOS COMPATIBLES: CD-R Y CD-RWPOTENCIA MÁXIMA (PMPO): 90WPANTALLA: LCDMEMORIA: 30 EMISORAS (20FM Y 10AMPESO APROXIMADO 3.8 KGDIMENSIONES APROXIMADAS: 420 ANCHO X 155 ALTO X 260 PROFUND	2,620.80
56610036	RADIOGRABADORA--DE USO RUDO CONTRA AGUAREPRODUCTOR DE MP3: SIDISCOS COMPATIBLES: CD-R Y CD-RWPOTENCIA MÁXIMA (PMPO): 90WPANTALLA: LCDMEMORIA: 30 EMISORAS (20FM Y 10AMPESO APROXIMADO 3.8 KGDIMENSIONES APROXIMADAS: 420 ANCHO X 155 ALTO X 260 PROFUND	2,620.80
56610037	RADIOGRABADORA--DE USO RUDO CONTRA AGUAREPRODUCTOR DE MP3: SIDISCOS COMPATIBLES: CD-R Y CD-RWPOTENCIA MÁXIMA (PMPO): 90WPANTALLA: LCDMEMORIA: 30 EMISORAS (20FM Y 10AMPESO APROXIMADO 3.8 KGDIMENSIONES APROXIMADAS: 420 ANCHO X 155 ALTO X 260 PROFUND	2,620.80
56610038	MULTIMETRO--DIGITAL PARA LA MEDICION DE PARAMETROS ELECTRICOS DE GANCHO CON TERMINALES DE ALT6A Y BAJA TENSION PARA MEDIR CORRIENTE ALTERNA CORRIENTE DIRECTA Y VOLTAJE EN CORRIENTE ALTERNA Y DIRECTA.	1,008.70
56610039	MULTIMETRO DIGITAL DE GANCHO	1,038.00
56610040	MULTIMETRO--DIGITAL PARA LA MEDICION DE PARAMETROS ELECTRICOS DE GANCHO CON TERMINALES DE ALT6A Y BAJA TENSION PARA MEDIR CORRIENTE ALTERNA CORRIENTE DIRECTA Y VOLTAJE EN CORRIENTE ALTERNA Y DIRECTA.	1,008.70
56610041	MULTIMETRO DIGITAL DOBLE MOLDEADO PANTALLA LCD TAMAÑO GRANDE PARA FACIL LECTURA AMPLIO RANGO DE PROTECCION VOLTAJE DC: 600 V VOLTAJE AC: 600V CORRIENTE DC: 10 A CORRIENTE AC: 10 A RESISTENCIA: 40 MEGAOHMS TEMPERATURA: 760 OC/1400 F FECUENCIA 10 M	1,008.70
56710001	BOMBA PARA AGUA SUMERGIBLE	11,500.00
56710002	BOMBA PARA MEDIR PRODUCTOS QUIMICOS	11,500.00
56710003	BOMBA PARA MEDIR PRODUCTOS QUIMICOS	11,500.00
56710004	KIT PARA HERRAMIENTAS DE 145 PIEZAS	1,902.41



MORELOS

2018 - 2024

COORDINACIÓN ESTATAL DE PROTECCIÓN CIVIL MORELOS

LIBRO DE INVENTARIOS Y BALANCES



PROTECCIÓN CIVIL
MORELOS

56710005	SOPLADORA ELECTRICA	727.32
56710006	MEDIDOR DE TIERRA FISICA	4,720.90
56710007	SONOMETRO	2,300.00
56710008	EXTINGUIDOR --	6,380.00
56710009	EXTINGUIDOR --	6,380.00
56710010	MODULO DE FALLO DE ENERGIA ---	11,948.00
56710011	EQUIPO DE RESPIRACION SCBA --EQUIPO AUTONOMO MODELO AIRHAW II. EQUIPO AUTONOMO MSA DE 30 MIN CILINDRO DE FIBRA DE CARBONO ULTRA-LIVIANO, MASCARILLA ADVANGE 4000 Y CUENTA CON PUERTO DE LINEA DE AIRE ESTE PUERTO DISEÑADO PARA ACEPTAR UNA CONEXIÓN DE LINEA D	44,196.00
56710012	EQUIPO DE RESPIRACION SCBA --EQUIPO AUTONOMO MODELO AIRHAW II. EQUIPO AUTONOMO MSA DE 30 MIN CILINDRO DE FIBRA DE CARBONO ULTRA-LIVIANO MASCARILLA ADVANGE 4000 Y CUENTA CON PUERTO DE LINEA DE AIRE ESTE PUERTO DISEÑADO PARA ACEPTAR UNA CONEXIÓN DE LINEA D	44,196.00
56710013	EQUIPO DE RESPIRACION SCBA --EQUIPO AUTONOMO MODELO AIRHAW II. EQUIPO AUTONOMO MSA DE 30 MIN CILINDRO DE FIBRA DE CARBONO ULTRA-LIVIANO, MASCARILLA ADVANGE 4000 Y CUENTA CON PUERTO DE LINEA DE AIRE ESTE PUERTO DISEÑADO PARA ACEPTAR UNA CONEXIÓN DE LINEA D	44,196.00
56710014	MOTOSIERRA	8,120.00
56710015	MOTOBOMBA	11,500.00
56710016	MOTOBOMBA--MOTOBOMBAS MPOWER DE 6.5 H.P. 3X3 MODELO 168F-2 POTENCIA DE 4.8 KW. DIAMETRO DE ENTRADA Y SALIDA 80MM(3) CAUDAL DE 48M3/H ALTURA DE IMPULSION DE 3600R/MIN AUTOASPIRANTE DE 6M. Y PESO DE 28 KG.	7,500.00
56710017	MOTOBOMBA--MOTOBOMBAS MPOWER DE 6.5 H.P. 3X3 MODELO 168F-2 POTENCIA DE 4.8 KW. DIAMETRO DE ENTRADA Y SALIDA 80MM(3) CAUDAL DE 48M3/H ALTURA DE IMPULSION DE 3600R/MIN AUTOASPIRANTE DE 6M. Y PESO DE 28 KG.	7,500.00
56710018	MOTOBOMBA--MOTOBOMBAS MPOWER DE 6.5 H.P. 3X3 MODELO 168F-2 POTENCIA DE 4.8 KW. DIAMETRO DE ENTRADA Y SALIDA 80MM(3) CAUDAL DE 48M3/H ALTURA DE IMPULSION DE 3600R/MIN AUTOASPIRANTE DE 6M. Y PESO DE 28 KG.	7,500.00
56710019	MOTOBOMBA--MOTOBOMBAS MPOWER DE 6.5 H.P. 3X3 MODELO 168F-2 POTENCIA DE 4.8 KW. DIAMETRO DE ENTRADA Y SALIDA 80MM(3) CAUDAL DE 48M3/H ALTURA DE IMPULSION DE 3600R/MIN AUTOASPIRANTE DE 6M. Y PESO DE 28 KG.	7,500.00
56710020	MOTOBOMBA--MOTOBOMBAS MPOWER DE 6.5 H.P. 3X3 MODELO 168F-2 POTENCIA DE 4.8 KW. DIAMETRO DE ENTRADA Y SALIDA 80MM(3) CAUDAL DE 48M3/H ALTURA DE IMPULSION DE 3600R/MIN AUTOASPIRANTE DE 6M. Y PESO DE 28 KG.	7,500.00
56710021	MOTOBOMBA--MOTOBOMBAS MPOWER DE 6.5 H.P. 3X3 MODELO 168F-2 POTENCIA DE 4.8 KW. DIAMETRO DE ENTRADA Y SALIDA 80MM(3) CAUDAL DE 48M3/H ALTURA DE IMPULSION DE 3600R/MIN AUTOASPIRANTE DE 6M. Y PESO DE 28 KG.	7,500.00
56710022	MOTOBOMBA--MOTOBOMBAS MPOWER DE 6.5 H.P. 3X3 MODELO 168F-2 POTENCIA DE 4.8 KW. DIAMETRO DE ENTRADA Y SALIDA 80MM(3) CAUDAL DE 48M3/H ALTURA DE IMPULSION DE 3600R/MIN AUTOASPIRANTE DE 6M. Y PESO DE 28 KG.	7,500.00
56710023	MOTOBOMBA--MOTOBOMBAS MPOWER DE 6.5 H.P. 3X3 MODELO 168F-2 POTENCIA DE 4.8 KW. DIAMETRO DE ENTRADA Y SALIDA 80MM(3) CAUDAL DE 48M3/H ALTURA DE IMPULSION DE 3600R/MIN AUTOASPIRANTE DE 6M. Y PESO DE 28 KG.	7,500.00



MORELOS
2018 - 2024

COORDINACIÓN ESTATAL DE PROTECCIÓN CIVIL MORELOS

LIBRO DE INVENTARIOS Y BALANCES



PROTECCIÓN CIVIL
MORELOS

56710024	GENERADOR ELECTRICO CON MOTOR BRIGGS DE 5.5 H.P CAPACIDAD MAXIMA DE 2500 WATTS CAPACIDAD NOMINAL 2000 WATTS VOLTAJE DE 120. MODELO PM0422505.02 CAPACIDAD MÁXIMA 2500 W CAPACIDAD OMINAL 2000 W VOLTAJE 120 V FRECUENCIA 60 HERTZ MOTOR 5.5 HP BRIGGS & STRA	11,948.00
56710025	GENERADOR ELECTRICO CON MOTOR BRIGGS DE 5.5 H.P CAPACIDAD MAXIMA DE 2500 WATTS CAPACIDAD NOMINAL 2000 WATTS VOLTAJE DE 120. MODELO PM0422505.02 CAPACIDAD MÁXIMA 2500 W CAPACIDAD OMINAL 2000 W VOLTAJE 120 V FRECUENCIA 60 HERTZ MOTOR 5.5 HP BRIGGS & STRA	11,948.00
56710026	MOTO BOMBA SUMERGIBLE DE COMBUSIÓN INTERNA DE 10 HP 4 A 8	17,150.34
56710027	MOTOSIERRA --MOTOSIERRA CORTA ESPADA DE 14' ,MOTOSIERRA ESPECIALMENTE ECONÓMICA. PARA EL TIEMPO LIBRE, LIGERA Y MANEJABLE POR SU DISEÑO. COMPACTO, FÁCIL DE MANTENER Y REPARAR, FRENO DE CADENA QUICK-STOP, SISTEMA EMATIC, REDUCE EL CONSUMO DE ACEITE DE C	10,440.00
56710028	MOTOSIERRA CORTA ESPADA DE 14' MOTOSIERRA ESPECIALMENTE ECONÓMICA. PARA EL TIEMPO LIBRE. LIGERA Y MANEJABLE POR SU DISEÑO. COMPACTO. FÁCIL DE MANTENER Y REPARAR. FRENO DE CADENA QUICK-STOP. SISTEMA EMATIC REDUCE EL CONSUMO DE ACEITE DE CADENA EN HAST	10,440.00
56710029	MOTOSIERRA LARGA MOTOSIERRA COMPACTA DE GRAN RENDIMIENTO PARA TRABAJOS DE SALVAMENTO Y LUCHA CONTRA EL FUEGO ESPADA DE 2.3 KW/CV CILINDRADA - 402/454 CM3 POTENCIA - 20/23 KW PESO - 4.7 KGCADENA DE ASERRADO	14,500.00
56710030	MOTOSIERRA LARGA MOTOSIERRA COMPACTA DE GRAN RENDIMIENTO PARA TRABAJOS DE SALVAMENTO Y LUCHA CONTRA EL FUEGO ESPADA DE 2.3 KW/CV CILINDRADA - 402/454 CM3 POTENCIA - 20/23 KW PESO - 4.7 KGCADENA DE ASERRADO	14,500.00
56710031	MOTOSIERRA EXTENSIBLE Y TELESCÓPICA ESPADA DE 12' 31.4 CM3 POTENCIA 1.0KW/CV ES IDEAL PARA EL MANTENIMIENTO DE ÁREAS VERDES PODA DE ÁRBOLES FRUTALES COMPAÑÍAS ELÉCTRICAS Y TELEFÓNICAS PARA EL MANTENIMIENTO DE CABLEADOS QUE PUEDAN SER TAPADOS POR RAMAS	11,600.00
56710032	MOTOBOMBA PORTATIL CILINDRADA 56.0 CM POTENCIA 2.5 KW (3.4 CV) PESO 8.4 KG ALTURA DE ASPIRACIÓN MÁXIMA 7M ALTURA DE PRESIÓN MÁXIMA 45 M CAUDAL MÁXIMO 12.0 M2/H CAPACIDAD DEL TANQUE DE COMBUSTIBLE 2.65 LT	18,560.00
56710033	MOTOSIERRA	4,160.00
56710034	MOTOSIERRA	4,160.00
56710035	MOTOSIERRA	4,160.00
56710036	MOTOSIERRA	4,160.00
56710037	DETECTOR DE MULTIGASES PARA UTILIZACION EN LAS ACTIVIDADES DE INSPECCION Y VERIFICACION: EL ALTAIR 5X PUEDE MEDIR HASTA SEIS GASES SIMULTÁNEAMENTE Y PUEDE INCORPORAR UNA AMPLIA GAMA DE SENSORES TÓXICOS E INFRARROJOS, PROPORCIONANDO LA FLEXIBILIDAD REQUERIDA PARA SATISFACER MULTITUD DE APLICACIONES. EN EL CORAZÓN DEL ALTAIR 5X ESTÁN LOS SENSORES XCELL DE MSA, AHORA CON UNA SERIE AMPLIADA CUBRIENDO SO2, CL2, Y NH3. ESTABILIDAD SUPERIOR, PRECISIÓN, REPETIBILIDAD, RÁPIDA RESPUESTA Y DURABILIDAD SON UNAS CUANTAS CARACTERÍSTICAS DE LOS NUEVOS SENSORES XCELL DE MSA. SON MUY DURADEROS Y LOS SENSORES ESTÁNDAR ESTÁN DISEÑADOS PARA UNA VIDA OPERATIVA MEDIA MAYOR DE CUATRO AÑOS (MÁS DE TRES AÑOS PARA SO2, CL2, Y NH3). ESTOS NUEVOS SENSORES PERMITEN UNA RÁPIDA RESPUESTA/CORTO TIEMPO PARA LIMPIEZA, COMPROBACIÓN FUNCIONAL EN MENOS DE 10 SEGUNDOS Y EL TIEMPO DE AJUSTE/VERIFICACIÓN DEL SPAN DE 60 SEGUNDOS PARA LAS CONFIGURACIONES COMUNES, GRACIAS A LA MICROELECTRÓNICA INTERNA DEL SENSOR. LOS SENSORES XCELL PROPORCIONAN MAYOR ESTABILIDAD DE SEÑAL Y REPETIBILIDAD BAJO CONDICIONES	67,860.00



MORELOS
2018 - 2024

COORDINACIÓN ESTATAL DE PROTECCIÓN CIVIL MORELOS

LIBRO DE INVENTARIOS Y BALANCES



PROTECCIÓN CIVIL
MORELOS

	AMBIENTALES VARIABLES O EXTREMAS Y SON APTOS PARA "PLUG AND PLAY". UN INDICADOR DE FIN DE VIDA DEL SENSOR ADVIERTE CON ANTELACIÓN AL USUARIO, EVITANDO PERIODOS DE INTERRUPCIÓN EN EL SERVICIO	
56710038	TANQUE ALUMINIO DE 80 PIES, DE 3000 PSI EN ALUMINIO CON VALVULA, THERMO PRO DIN DE BUCEO	12,992.00
56710039	TANQUE ALUMINIO DE 80 PIES, DE 3000 PSI EN ALUMINIO CON VALVULA, THERMO PRO DIN DE BUCEO	12,992.00
56710040	MOCHILA ASPERSOR INDIAN PVC CAPACIDAD 5 GALONES DE USO RUDO BOMBA MANUAL MANGUERA DE ' DE DIAMETRO INTERIOR CON TIRANTES PESA 2 KILOS CUANDO ESTA VACIA	2,900.00
56710041	MOCHILA ASPERSOR INDIAN PVC CAPACIDAD 5 GALONES DE USO RUDO BOMBA MANUAL MANGUERA DE ' DE DIAMETRO INTERIOR CON TIRANTES PESA 2 KILOS CUANDO ESTA VACIA	2,900.00
56710042	MOCHILA ASPERSOR INDIAN PVC CAPACIDAD 5 GALONES DE USO RUDO BOMBA MANUAL MANGUERA DE ' DE DIAMETRO INTERIOR CON TIRANTES PESA 2 KILOS CUANDO ESTA VACIA	2,900.00
56710043	MOCHILA ASPERSOR INDIAN PVC CAPACIDAD 5 GALONES DE USO RUDO BOMBA MANUAL MANGUERA DE ' DE DIAMETRO INTERIOR CON TIRANTES PESA 2 KILOS CUANDO ESTA VACIA	2,900.00
56710044	MOCHILA ASPERSOR INDIAN PVC CAPACIDAD 5 GALONES DE USO RUDO BOMBA MANUAL MANGUERA DE ' DE DIAMETRO INTERIOR CON TIRANTES PESA 2 KILOS CUANDO ESTA VACIA	2,900.00
56710045	MOCHILA ASPERSOR INDIAN PVC CAPACIDAD 5 GALONES DE USO RUDO BOMBA MANUAL MANGUERA DE ' DE DIAMETRO INTERIOR CON TIRANTES PESA 2 KILOS CUANDO ESTA VACIA	2,900.00
56710046	MOCHILA ASPERSOR INDIAN PVC CAPACIDAD 5 GALONES DE USO RUDO BOMBA MANUAL MANGUERA DE ' DE DIAMETRO INTERIOR CON TIRANTES PESA 2 KILOS CUANDO ESTA VACIA	2,900.00
56710047	MOCHILA ASPERSOR INDIAN PVC CAPACIDAD 5 GALONES DE USO RUDO BOMBA MANUAL MANGUERA DE ' DE DIAMETRO INTERIOR CON TIRANTES PESA 2 KILOS CUANDO ESTA VACIA	2,900.00
56710048	MOCHILA ASPERSOR INDIAN PVC CAPACIDAD 5 GALONES DE USO RUDO BOMBA MANUAL MANGUERA DE ' DE DIAMETRO INTERIOR CON TIRANTES PESA 2 KILOS CUANDO ESTA VACIA	2,900.00
56710049	MOCHILA ASPERSOR INDIAN PVC CAPACIDAD 5 GALONES DE USO RUDO BOMBA MANUAL MANGUERA DE ' DE DIAMETRO INTERIOR CON TIRANTES PESA 2 KILOS CUANDO ESTA VACIA	2,900.00
56710050	MOCHILA ASPERSOR INDIAN PVC CAPACIDAD 5 GALONES DE USO RUDO BOMBA MANUAL MANGUERA DE ' DE DIAMETRO INTERIOR CON TIRANTES PESA 2 KILOS CUANDO ESTA VACIA	2,900.00
56710051	MOCHILA ASPERSOR INDIAN PVC CAPACIDAD 5 GALONES DE USO RUDO BOMBA MANUAL MANGUERA DE ' DE DIAMETRO INTERIOR CON TIRANTES PESA 2 KILOS CUANDO ESTA VACIA	2,900.00
56710052	MOCHILA ASPERSOR INDIAN PVC CAPACIDAD 5 GALONES DE USO RUDO BOMBA MANUAL MANGUERA DE ' DE DIAMETRO INTERIOR CON TIRANTES PESA 2 KILOS CUANDO ESTA VACIA	2,900.00
56710053	MOCHILA ASPERSOR INDIAN PVC CAPACIDAD 5 GALONES DE USO RUDO BOMBA MANUAL MANGUERA DE ' DE DIAMETRO INTERIOR CON TIRANTES PESA 2 KILOS CUANDO ESTA VACIA	2,900.00
56710054	MOCHILA ASPERSOR INDIAN PVC CAPACIDAD 5 GALONES DE USO RUDO BOMBA MANUAL MANGUERA DE ' DE DIAMETRO INTERIOR CON TIRANTES PESA 2 KILOS CUANDO ESTA VACIA	2,900.00
56710055	0	549,583.12
56910001	LAMPARA (TIPO MINERO O CAZADOR CON PILA RECARGABLE) PARA CABEZA, CON LED DE 14.5 LUMENES CON INTENSIDAD ALTA Y BAJA , RESISTENTE A IMPACTOS, LAS PILAS DURAN HASTA 6 HORAS, DIAMETRO: 1.3 " , FUNCIONA CON PILAS AAA, PESO: 78 GRS	522.00



MORELOS

2018 - 2024

COORDINACIÓN ESTATAL DE PROTECCIÓN CIVIL MORELOS

LIBRO DE INVENTARIOS Y BALANCES



PROTECCIÓN CIVIL
MORELOS

56910022	LAMPARA (TIPO MINERO O CAZADOR CON PILA RECARGABLE) PARA CABEZA, CON LED DE 14.5 LUMENES CON INTENSIDAD ALTA Y BAJA , RESISTENTE A IMPACTOS, LAS PILAS DURAN HASTA 6 HORAS, DIAMETRO: 1.3 ", FUNCIONA CON PILAS AAA, PESO: 78 GRS	522.00
56910023	LAMPARA (TIPO MINERO O CAZADOR CON PILA RECARGABLE) PARA CABEZA CON LED DE 14.5 LUMENES CON INTENSIDAD ALTA Y BAJA RESISTENTE A IMPACTOS LAS PILAS DURAN HASTA 6 HORAS DIAMETRO: 1.3 FUNCIONA CON PILAS AAA PESO: 78 GRS	522.00
56910024	LAMPARA (TIPO MINERO O CAZADOR CON PILA RECARGABLE) PARA CABEZA CON LED DE 14.5 LUMENES CON INTENSIDAD ALTA Y BAJA RESISTENTE A IMPACTOS LAS PILAS DURAN HASTA 6 HORAS DIAMETRO: 1.3 FUNCIONA CON PILAS AAA PESO: 78 GRS	522.00
56910025	LAMPARA (TIPO MINERO O CAZADOR CON PILA RECARGABLE) PARA CABEZA, CON LED DE 14.5 LUMENES CON INTENSIDAD ALTA Y BAJA , RESISTENTE A IMPACTOS, LAS PILAS DURAN HASTA 6 HORAS, DIAMETRO: 1.3 ", FUNCIONA CON PILAS AAA, PESO: 78 GRS	522.00
56910026	LAMPARA (TIPO MINERO O CAZADOR CON PILA RECARGABLE) PARA CABEZA CON LED DE 14.5 LUMENES CON INTENSIDAD ALTA Y BAJA RESISTENTE A IMPACTOS LAS PILAS DURAN HASTA 6 HORAS DIAMETRO: 1.3 FUNCIONA CON PILAS AAA PESO: 78 GRS	522.00
56910027	LAMPARA (TIPO MINERO O CAZADOR CON PILA RECARGABLE) PARA CABEZA CON LED DE 14.5 LUMENES CON INTENSIDAD ALTA Y BAJA RESISTENTE A IMPACTOS LAS PILAS DURAN HASTA 6 HORAS DIAMETRO: 1.3 FUNCIONA CON PILAS AAA PESO: 78 GRS	522.00
56910028	LAMPARA (TIPO MINERO O CAZADOR CON PILA RECARGABLE) PARA CABEZA, CON LED DE 14.5 LUMENES CON INTENSIDAD ALTA Y BAJA , RESISTENTE A IMPACTOS, LAS PILAS DURAN HASTA 6 HORAS, DIAMETRO: 1.3 ", FUNCIONA CON PILAS AAA, PESO: 78 GRS	522.00
56910029	LAMPARA (TIPO MINERO O CAZADOR CON PILA RECARGABLE) PARA CABEZA CON LED DE 14.5 LUMENES CON INTENSIDAD ALTA Y BAJA RESISTENTE A IMPACTOS LAS PILAS DURAN HASTA 6 HORAS DIAMETRO: 1.3 FUNCIONA CON PILAS AAA PESO: 78 GRS	522.00
56910030	LAMPARA (TIPO MINERO O CAZADOR CON PILA RECARGABLE) PARA CABEZA, CON LED DE 14.5 LUMENES CON INTENSIDAD ALTA Y BAJA , RESISTENTE A IMPACTOS, LAS PILAS DURAN HASTA 6 HORAS, DIAMETRO: 1.3 ", FUNCIONA CON PILAS AAA, PESO: 78 GRS	522.00
56910031	LAMPARA (TIPO MINERO O CAZADOR CON PILA RECARGABLE) PARA CABEZA, CON LED DE 14.5 LUMENES CON INTENSIDAD ALTA Y BAJA , RESISTENTE A IMPACTOS, LAS PILAS DURAN HASTA 6 HORAS, DIAMETRO: 1.3 ", FUNCIONA CON PILAS AAA, PESO: 78 GRS	522.00
56910032	LAMPARA (TIPO MINERO O CAZADOR CON PILA RECARGABLE) PARA CABEZA CON LED DE 14.5 LUMENES CON INTENSIDAD ALTA Y BAJA RESISTENTE A IMPACTOS LAS PILAS DURAN HASTA 6 HORAS DIAMETRO: 1.3 FUNCIONA CON PILAS AAA PESO: 78 GRS	522.00
56910033	LAMPARA (TIPO MINERO O CAZADOR CON PILA RECARGABLE) PARA CABEZA, CON LED DE 14.5 LUMENES CON INTENSIDAD ALTA Y BAJA , RESISTENTE A IMPACTOS, LAS PILAS DURAN HASTA 6 HORAS, DIAMETRO: 1.3 ", FUNCIONA CON PILAS AAA, PESO: 78 GRS	522.00
56910034	LAMPARA (TIPO MINERO O CAZADOR CON PILA RECARGABLE) PARA CABEZA, CON LED DE 14.5 LUMENES CON INTENSIDAD ALTA Y BAJA , RESISTENTE A IMPACTOS, LAS PILAS DURAN HASTA 6 HORAS, DIAMETRO: 1.3 ", FUNCIONA CON PILAS AAA, PESO: 78 GRS	522.00
56910035	LAMPARA (TIPO MINERO O CAZADOR CON PILA RECARGABLE) PARA CABEZA, CON LED DE 14.5 LUMENES CON INTENSIDAD ALTA Y BAJA , RESISTENTE A IMPACTOS, LAS PILAS DURAN HASTA 6 HORAS, DIAMETRO: 1.3 ", FUNCIONA CON PILAS AAA, PESO: 78 GRS	522.00
56910036	DRON MODELO DJI 4 • ESQUIVA OBSTÁCULOS AUTOMÁTICAMENTE. • RASTREA OBJETIVOS MÓVILES AUTOMÁTICAMENTE USANDO ACTIVETRACK. • TAPFLY TE PERMITE VOLAR CON UN SÓLO TOQUE DEL DEDO. • VUELTA A CASA INTELIGENTE PERMITE QUE EL DRON 4 ESQUIVE LOS OBSTÁCULOS EN SU VUELTA A CASA. • HASTA 28 MINUTOS DE TIEMPO DE VUELO, HASTA 5 KM DE RANGO DE CONTROL (CONDICIONES IDEALES). • VELOCIDAD MÁXIMA DE 72KM/H. • ESTABILIZADOR INTEGRADO PARA MAYOR CALIDAD DE CÁMARA Y VÍDEO MÁS FLUIDO. • SISTEMA DE POSICIONAMIENTO VISUAL MEJORADO, AUMENTA LA ALTITUD DE POSICIONAMIENTO A 10 METROS. INCLUYE: PLATAFORMA AÉREA DRON 4. GPS Y BRÚJULA DIGITAL. SENSOR VISUAL Y ULTRASÓNICO PARA VUELOS EN INTERIOR. BATERIA INTELIGENTE 4S 5350 MAH. CARGADOR DE BATERIA 100WATTS. 2 JUEGOS COMPLETOS DE ASPAS. CONTROL RECARGABLE CON UN ALCANCE DE 5KM* TRANSMISIÓN DE VIDEO DIGITAL INCORPORADA. GIMBAL DE 3 EJES Y CÁMARA RESOLUCIÓN MAX FHD, 12 MP DE RESOLUCIÓN. MICROSD DE 16 GB DE CAPACIDAD.	59,583.98
		20,575,233.54



MORELOS
2018 - 2024

COORDINACIÓN ESTATAL DE PROTECCIÓN CIVIL MORELOS
LIBRO DE INVENTARIOS Y BALANCES



PROTECCIÓN CIVIL
MORELOS



PROTECCIÓN CIVIL
MORELOS

EJERCICIO FISCAL 2020

Cifras al 31 de diciembre de 2020

BALANCE



MORELOS
2018 - 2024

COORDINACIÓN ESTATAL DE PROTECCIÓN CIVIL MORELOS

LIBRO DE INVENTARIOS Y BALANCES



PROTECCIÓN CIVIL
MORELOS

Cuenta Pública Anual 2020
COORDINACIÓN ESTATAL DE PROTECCIÓN CIVIL MORELOS
Estado de Actividades
Del 1 de enero al 31 de diciembre de 2019 y 2020
(Pesos)

Concepto	2019	2020	Concepto	2019	2020
INGRESOS Y OTROS BENEFICIOS:			GASTOS Y OTRAS PÉRDIDAS		
Ingresos de la Gestión			Recurso de Fomento		17,629,329
Impuestos			Servicios Personales		13,815,591
Cuentas y Aportaciones de Seguridad Social			Materiales y Suministros		1,923,451
Contribuciones de Mejoras			Servicios Generales		1,890,287
Intereses			Transferencias, Aportaciones, Subsidios y Otras Ayudas		9,512
Provisiones			Transferencias Internas y Aportaciones al Sector Público		
Aportaciones			Transferencias al Resto del Sector Público		
Ingresos por Venta de Bienes y Prestación de Servicios			Subsidios y Subvenciones		
			Ayudas Sociales		
Participaciones, Aportaciones, Convenios, Incentivos Derivados de la Colaboración Fiscal, Fondos Distintos de Aportaciones, Transferencias, Aportaciones, Subsidios y Subvenciones, y Pensiones y Jubilaciones	22,248,376	34,924,700	Pensiones y Jubilaciones		9,512
			Transferencias a Fideicomisos, Mandatos y Contratos Análogos		
			Transferencias a la Seguridad Social		
			Duraciones		
			Transferencias al Exterior		
Participaciones, Aportaciones, Convenios, Incentivos Derivados de la Colaboración Fiscal y Fondos Distintos de Aportaciones			Participaciones y Aportaciones		
Transferencias, Aportaciones, Subsidios y Subvenciones, y Pensiones y Jubilaciones	21,248,210	36,004,100	Participaciones		
			Aportaciones		
			Convenios		
Otros Ingresos y Beneficios	25,291	16,291	Miércoles, Cuatravientos y Otros Gastos de la Deuda Pública		
Ingresos Financieros			Intereses de la Deuda Pública		
Incremento por Variación de Inventarios			Comisiones de la Deuda Pública		
Diferencia del Estado de Efectivos por Pérdida o Detenido o Operaciones			Gastos de la Deuda Pública		
Diminución del Exceso de Provisiones			Costo por Emissiones		
Otros Ingresos y Beneficios Varios	25,291	16,291	Ayudas Financieras		
Total de ingresos y Otros Beneficios	22,273,667	34,940,991	Otros Gastos y Pérdidas Extraordinarias		4,332,678
			Emisiones, Depreciaciones, Deterioros, Obsolescencia y Aportaciones		4,332,678
			Provisiones		
			Diminución de Inventarios		
			Aumento por Insuficiencia de Efectivos por Pérdida o Detenido o Operaciones		
			Obsolescencia		
			Aumento por Insuficiencia de Provisiones		
			Otros Gastos		
			Inversión Pública		
			Inversión Pública en Capital		
			Total de Gastos y Otras Pérdidas	23,951,565	14,930,471
			Resultados del Ejercicio (Ahorro/Desahorro)	2,322,032	22,710,520

Responsable de cada estado de cuentas: Estado Financiero y su Parte en Interrelación con el resto de estados financieros.

[Firma]
SECRETARÍA ADMINISTRATIVA

[Firma]
SECRETARÍA ADMINISTRATIVA

[Firma]
SECRETARÍA ADMINISTRATIVA



MORELOS
2018 - 2024

COORDINACIÓN ESTATAL DE PROTECCIÓN CIVIL MORELOS

LIBRO DE INVENTARIOS Y BALANCES



PROTECCIÓN CIVIL
MORELOS

Cuenta Pública Anual 2020
COORDINACIÓN ESTATAL DE PROTECCIÓN CIVIL MORELOS
Estado de Situación Financiera
Al 31 de diciembre de 2019 y 2020
(Pesos)

CONCEPTO	Año		CONCEPTO	Año	
	2020	2019		2020	2019
ACTIVO			PASIVO		
Activo Circulante			Pasivo Circulante		
Efectivo y Efectivos	18,732,889	3,945,000	Cuentas por Pagar a Corto Plazo	1,189,771	662,000
Derechos a recibir Efectivo o Efectivos	2,274,316	7,175,300	Deudas por Pagar a Corto Plazo	-	-
Derechos a recibir Bienes o Servicios	4,800	-	Pólizas a Corto Plazo de la Unidad Pública a Largo Plazo	-	-
Inventarios	-	-	Títulos y Valores a Corto Plazo	-	-
Almacenes	-	-	Pólizas Emitidas a Corto Plazo	-	-
Dotación por Acciones a Demosnstración de acciones Circulantes	-	-	Pólizas y Bienes de Terceiros en Garantía en Administración de a Corto Plazo	-	-
Otros Activos Circulantes	-	3,000	Provisiones a Corto Plazo	-	-
Total de Activos Circulantes	21,007,005	11,124,300	Total de Pasivos Circulantes	1,189,771	662,000
Activo No Circulante			Pasivo No Circulante		
Inventarios Revaluados a Largo Plazo	-	-	Cuentas por Pagar a Largo Plazo	-	-
Derechos a recibir Efectivo o Efectivos a Largo Plazo	-	-	Deudas por Pagar a Largo Plazo	-	-
Derechos a recibir Bienes, Infraestructura y Servicios a Largo Plazo	-	-	Unidad Pública a Largo Plazo	-	-
Derechos de	21,945,216	23,075,200	Pólizas Emitidas a Largo Plazo	-	-
Activos Intangibles	10,337	10,337	Pólizas y Bienes de Terceiros en Garantía en Administración a Largo Plazo	-	-
Depositos, Reservas y Reservas de Almacén de Bienes	(4,973,894)	(204,000)	Provisiones a Largo Plazo	-	-
Activos Diferidos	-	-	Total de Pasivos No Circulantes	-	-
Dotación por Pólizas a Demosnstración de Acciones Circulantes	-	-	Total del Pasivo	1,189,771	662,000
Otros Activos no Circulantes	-	-			
Total de Activos No Circulantes	17,042,299	20,881,480	HACIENDA PÚBLICA / PATRIMONIO		
Total del Activo	38,049,304	32,005,780	Hacienda Pública / Patrimonio Constituido	30,912,850	30,912,850
			Aportaciones	-	-
			Donaciones de Capital	10,911,850	10,911,850
			Actualización de la Hacienda Pública / Patrimonio	-	-
			Hacienda Pública / Patrimonio Generado	19,219,072	22,210,289
			Resultados de Ejercicios Anteriores / Reservas	(20,180)	22,210,289
			Reservas de Ejercicios Anteriores	18,969,941	-
			Reservas	-	-
			Reconstitución de Resultados de Ejercicios Anteriores	20,444	-
			Excepción a Regimiento en la Actualización de la Hacienda Pública / Patrimonio	-	-
			Reservación por Pérdidas Monetarias	-	-
			Reservación por Transferencia de Activos no Monetarios	-	-
			Total Hacienda Pública / Patrimonio	30,912,850	32,123,245
			Total del Pasivo y Hacienda Pública / Patrimonio	32,005,780	32,005,780

Bajo protesta de decir verdad certifico que los Estados Financieros y sus datos son fidedignamente correctos y verdaderos.

[Firma]
SECRETARÍA DE ADMINISTRACIÓN

[Firma]
COORDINADOR GENERAL
SECRETARÍA DE ADMINISTRACIÓN

[Firma]
PRESIDENTE DEL COMITÉ DE FIDELIDAD
SECRETARÍA DE ADMINISTRACIÓN



MORELOS
2018 - 2024

COORDINACIÓN ESTATAL DE PROTECCIÓN CIVIL MORELOS

LIBRO DE INVENTARIOS Y BALANCES



PROTECCIÓN CIVIL
MORELOS

Cuentas Públicas Anual 2020
COORDINACIÓN ESTATAL DE PROTECCIÓN CIVIL MORELOS
Estado de Situación Financiera Detallada - LOPF
Al 31 de diciembre de 2019 y al 31 diciembre de 2020
(Pisos)

CONCEPTO	31 de diciembre 2020	31 de diciembre 2019	CONCEPTO	31 de diciembre 2020	31 de diciembre 2019
ACTIVO			PASIVO		
Activo Circulante			Activo Circulante		
Efectivo y Equivalencias	10,732,499	3,541,021	Cuentas por Pagar a Corto Plazo	1,189,721	492,028
Efectivo			Servicios Personal por Pagar a Corto Plazo	5,519	340,228
Bonos/Tesorería	10,713,809	3,536,809	Proveedores por Pagar a Corto Plazo	256,318	1,858
Bonos/Depositos y BOLS			Contribuciones por Obras Públicas por Pagar a Corto Plazo		
Inventarios Temporales (Máx. 3 meses)			Requisiciones y Adquisiciones por Pagar a Corto Plazo		
Préstamos (sin devenciones) Efectivos			Transferencias Otorgadas por Pagar a Corto Plazo		
Reservas de Préstamos en Garantía y/o Admisión			Imp. Gubernamentales y Otros Cuentas de la Deuda Pab. por Pagar a Corto Plazo		
Otros Depósitos y Depósitos			Reservaciones y Garantías por Pagar a Corto Plazo	295,772	249,770
Deudas a Recibir Efectivo u Equivalentes	2,276,276	9,377,340	Devenciones de la Ley de Ingresos por Pagar a Corto Plazo		
Inventarios/Reservas de Corto Plazo			Otros Cuentas por Pagar a Corto Plazo	288,400	140
Cuentas por Cobrar a Corto Plazo	2,187,884	9,323,219	Discrepancias por Pagar a Corto Plazo		
Reservas Otorgadas por Cobrar a Corto Plazo	15,813	29,386	Documentos Contables por Pagar a Corto Plazo		
Ingresos por Recuperar a Corto Plazo			Documentos con Garantías por Otros Pab. por Pagar a Corto Plazo		
Reservas por Adquisiciones de la Deuda Pública a Corto Plazo			Otros Documentos por Pagar a Corto Plazo		
Reservas Organizadas a Corto Plazo					
Otros Depósitos y Recibir Efectivo a Corto Plazo	51,579	17,400	Partes a Corto Plazo de la Deuda Pública a Largo Plazo		
Deudas a Recibir Bienes o Servicios	8,304		Partes a Corto Plazo de la Deuda Pública		
Imp. a Proveedores por Adq. de Bienes y Serv. de Serv. a Corto Plazo			Partes a Corto Plazo de Arrendamiento Financiero		
Imp. a Proveedores por Adq. de Bienes Bn. y servicios a Corto Plazo					
Imp. a Proveedores por Adq. de Bienes Intangibles a Corto Plazo			Títulos y Valores a Corto Plazo		
Adquis. a Corto Plazo por Obras Públicas a Corto Plazo					
Otros Depósitos a Recibir Bienes o Servicios a Corto Plazo	1,800		Partes Otorgadas a Corto Plazo:		
Inventarios			Ingresos Otorgados por Admisión a Corto Plazo		
Inventarios de Mercaderías para Venta			Ingresos Otorgados por Admisión a Corto Plazo		
Inventarios de Mercaderías Terrestres			Otros Partes Otorgadas a Corto Plazo		
Inventarios de Mercaderías en Proceso de Elaboración					
Inventarios de Materiales Pétrol. Mar. y Subsistencia para Protección			Préstamos y Bienes de Terceeros en Garantía y/o Admisión, a C. P.		
Bienes en Tránsito			Fondos en Garantía a Corto Plazo		
Atascos			Fondos en Administración a Corto Plazo		
Estimación por Pérdida o Detención de Activos Circulantes			Fondos Coligados a Corto Plazo		
Imp. para Cobrar Recaudables por Ingresos a Recibir Efectivo u Equiv. (Categoría por Reservas de Ingresos)			Fondos de Fideicomisos, Mandatos y Comisos (Módulo a Corto Plazo)		
Otros Activos Circulantes		2,000	Otros Partes de Terceeros en Garantía y/o Administración a Corto Plazo		
Valores en Garantía		2,000	Fondos y Bienes en Garantía a Corto Plazo		
Bonos en Garantía (sin devenciones) de Recibir					
Bonos/Bonos de cobranza, Letras, Arrendamientos y Bienes en Pago			Provisiones a Corto Plazo		
Adquisición con Fondos de Terceeros			Provisiones para Deudas (y otros) a Corto Plazo		
			Provisiones para Contingencias a Corto Plazo		
			Otros Provisiones a Corto Plazo		
Total de Activos Circulantes	12,958,929	13,014,384	Otros Pasivos a Corto Plazo		
			Ingresos por Contingencia		
			Reservaciones por Participar		
			Otros Pasivos Circulantes		
			Total de Pasivos Circulantes	1,189,721	492,028

Handwritten mark

Handwritten mark

Handwritten mark



MORELOS
2018 - 2024

COORDINACIÓN ESTATAL DE PROTECCIÓN CIVIL MORELOS

LIBRO DE INVENTARIOS Y BALANCES



PROTECCIÓN CIVIL
MORELOS



COORDINACIÓN ESTATAL DE PROTECCIÓN CIVIL MORELOS
Estado de Situación Financiera Detallado - LIR
Al 31 de diciembre de 2019 y al 31 diciembre de 2020.
(Pesos)



CONCEPTO	31 de diciembre	31 de diciembre	CONCEPTO	31 de diciembre	31 de diciembre
	2020	2019		2020	2019
Activo No Circulante			Activo No Circulante		
Inversiones Financieras a Largo Plazo	-	-	Cuentas por Pagar a Largo Plazo	-	-
Debitos a Recibir (Ejecios o Equivalentes a Largo Plazo)	-	-	Documentos por Pagar a Largo Plazo	-	-
Bases Inmuebles, Infraestructura y Const. en Proceso	-	-	Deuda Pública a Largo Plazo	-	-
Bienes Muebles	21,945,253	20,579,233	Pasivos Diferidos a Largo Plazo	-	-
Activos Intangibles	10,581	10,501	Póliz. y Reservas de Terminos en Garantía y/o en Adquis. a L.P.	-	-
Depositos, Dividendos y Acciones/Acciones Acumuladas del Estado	(5,591,254)	(284,935)	Provisiones a Largo Plazo	-	-
Activos Diferidos	-	-	Total de Pasivos No Circulantes	-	-
Estimación por Pérdida o Detramo de Activos no Circulantes	-	-	Total del Pasivo	1,389,771	592,028
Dem. Activos no Circulantes	-	-			
Total de Activos No Circulantes	17,364,580	20,304,809	HACIENDA PÚBLICA / PATRIMONIO		
			Hacienda Pública / Patrimonio Contribuido	10,912,856	10,912,856
			Aportaciones	10,912,856	10,912,856
			Donaciones de Capital	-	-
			Actualización de la Hacienda Pública / Patrimonio	-	-
			Hacienda Pública / Patrimonio General	18,210,372	22,210,389
			Acertados del Ejercicio (Ahorro / Dotaciones)	(559,384)	-
			Resultados de Ejercicio Anteriores	18,749,950	22,210,389
			Reservas	-	-
			Reservas	-	-
			Reconciliaciones de Resultados de Ejercicios Anteriores	28,464	-
			Exceso o Resultado en la Actualización de la Hacienda	-	-
			Pública / Patrimonio	-	-
			Resultado por Posición Ministerial	-	-
			Resultado por Tenencia de Activos no Monetarios	-	-
			Total Hacienda Pública / Patrimonio	29,131,928	33,121,245
			Total del Pasivo y Hacienda Pública / Patrimonio	30,521,699	33,715,273
Total del Activo	30,321,699	33,615,273			

Hecho constar de Realización declarando que los Estados Financieros y sus Notas son fidedignamente correctos y veraces en todos sus aspectos.

[Signature]
SECRETARÍA DE ECONOMÍA
SECRETARÍA DE ADMINISTRACIÓN

[Signature]
SECRETARÍA DE ECONOMÍA
SECRETARÍA DE ADMINISTRACIÓN

[Signature]
SECRETARÍA DE ECONOMÍA
SECRETARÍA DE ADMINISTRACIÓN



MORELOS
2018 - 2024

COORDINACIÓN ESTATAL DE PROTECCIÓN CIVIL MORELOS

LIBRO DE INVENTARIOS Y BALANCES



PROTECCIÓN CIVIL
MORELOS



Cuenta Pública Anual 2020
COORDINACIÓN ESTATAL DE PROTECCIÓN CIVIL MORELOS
Estado de Cambios en la Situación Financiera
Del 1 de enero al 31 de diciembre de 2020
(Pesos)



Concepto	Origen	Aplicación	Concepto	Origen	Aplicación
ACTIVO	12,002,286	8,548,712	PASIVO	497,743	
Activo Circulante	7,754,167	7,198,099	Pasivo Circulante	497,743	
Efectivo y Equivalencias	-	7,191,988	Cuentas por Pagar a Corto Plazo	497,743	
Derechos a Recibir Efectivo o Equivalentes	7,752,168	-	Documentos por Pagar a Corto Plazo	-	
Derechos a Recibir Bienes o Servicios	-	8,304	Partición a Corto Plazo de la Deuda Pública a Largo Plazo	-	
Inventarios	-	-	Títulos y Valores a Corto Plazo	-	
Almacenes	-	-	Pasivos Diferidos a Corto Plazo	-	
Compras por Pérdida o Deterioro de Activos Circulantes	-	-	Fidel. y Bienes de Terceros en Garantía y/o Admón. a C. P.	-	
Otros Activos Circulantes	2,001	-	Provisiones a Corto Plazo	-	
			Otros Pasivos a Corto Plazo	-	
Activo No Circulante	4,208,119	1,370,020	Pasivo No Circulante	-	
Inversiones Financieras a Largo Plazo	-	-	Cuentas por Pagar a Largo Plazo	-	
Derechos a Recibir Efectivo o Equivalentes a Largo Plazo	-	-	Documentos por Pagar a Largo Plazo	-	
Bienes Inmuebles, Infraestructura y Const. en Proceso	-	-	Deuda Pública a Largo Plazo	-	
Bienes Muebles	-	1,370,020	Pasivos Diferidos a Largo Plazo	-	
Activos Intangibles	-	-	Fidel. y Bienes de Terceros en Garantía y/o Admón. a C. P.	-	
Depreciación, Deterioro y Amort. Acumulada de Bienes	4,308,119	-	Provisiones a Largo Plazo	-	
Activos Diferidos	-	-			
Est. por Pérdida o Deterioro de Activos no Circulantes	-	-			
Otros Activos no Circulantes	-	-			
			HACIENDA PÚBLICA / PATRIMONIO	18,778,456	22,769,773
			Hacienda Pública / Patrimonio Contribuido	-	-
			Aportaciones	-	-
			Donaciones de Capital	-	-
			Actualización de la Hacienda Pública / Patrimonio	-	-
			Hacienda Pública / Patrimonio Generado	18,778,456	22,769,773
			Resultados del Ejercicio (Ahorro / Desahorro)	-	22,769,773
			Resultados de Ejercicios Anteriores	18,748,999	-
			Revolúcos	-	-
			Reservas	-	-
			Rectificaciones de Resultados de Ejercicios Anteriores	28,461	-
			Exceso o Insuficiencia en la Actualización de la Hacienda Pública / Patrimonio	-	-
			Resultado por Posición Monetaria	-	-
			Resultado por Tenencia de Activos no Monetarios	-	-

Bajo juramento de decir verdad declaro que los Estados Financieros y sus Notas son razonablemente correctos y verdaderos de acuerdo con las normas aplicables.

DIRECTOR DE ADMINISTRACIÓN Y FINANZAS

DIRECTOR DE CONTABILIDAD Y FINANZAS

DIRECTOR DE LA COORDINACIÓN ESTATAL DE PROTECCIÓN CIVIL



MORELOS
2018 - 2024

COORDINACIÓN ESTATAL DE PROTECCIÓN CIVIL MORELOS

LIBRO DE INVENTARIOS Y BALANCES



PROTECCIÓN CIVIL
MORELOS



Cuenta Pública Anual 2020
COORDINACIÓN ESTATAL DE PROTECCIÓN CIVIL MORELOS
Estado Analítico del Activo
Del 1 de enero al 31 de diciembre de 2020
(Pesos)



Concepto	Saldo Inicial	Cargas del Período	Abonos del Período	Saldo Final	Variación de Período
	1	2	3	4 = 1 + 2 - 3	5 = 4 - 1
ACTIVO	33,815,273	64,824,355	68,317,929	30,321,699	(3,493,574)
Activo Circulante	13,214,384	43,426,178	63,981,653	12,958,909	(955,475)
Efectivo y Equivalentes	3,541,001	39,036,216	31,844,328	10,732,889	7,191,888
Derechos a Recibir Efectivo o Equivalentes	9,971,300	24,285,161	32,137,325	2,219,216	(7,752,164)
Derechos a Recibir Bienes o Servicios	-	4,801	(2,003)	6,804	6,804
Inventarios	-	-	-	-	-
Almacenes	-	-	-	-	-
Estimación por Pérdida o Deterioro de Activos Circulantes	-	-	-	-	-
Otros Activos Circulantes	2,003	-	2,003	-	(2,003)
Activo No Circulante	20,600,889	1,398,177	4,336,276	17,362,790	(2,938,099)
Inversiones Financieras a Largo Plazo	-	-	-	-	-
Derechos a Recibir Efectivo o Equivalentes a Largo Plazo	-	-	-	-	-
Bienes Inmuebles, Infraestructura y Constr. en Proceso	-	-	-	-	-
Bienes Muebles	20,575,233	1,370,020	-	21,945,253	1,370,020
Activos Intangibles	10,591	-	-	10,591	-
Depreciación, Deterioro y Amort. Acumulada de Bienes	(284,935)	28,157	4,336,276	(4,593,054)	(4,308,119)
Activos Diferidos	-	-	-	-	-
Est. por Pérdida o Deterioro de Activos no Circulantes	-	-	-	-	-
Otros Activos no Circulantes	-	-	-	-	-

Bajo protesta de decir verdad declaro que los Estados Financieros y sus Notas son verdaderos, correctos y responsables del emisor.

JEFENTE DEL AREA DE INVENTARIOS Y BALANZAS

J. JESÚS INFANTE ALFARÁN
DIRECTOR DE ADMINISTRACIÓN Y FINANZAS

RODRIGO ANTONIO CORTÉS MORALES
JEFE DE LA COORDINACIÓN ESTATAL DE PROTECCIÓN CIVIL



COORDINACIÓN ESTATAL DE PROTECCIÓN CIVIL MORELOS

LIBRO DE INVENTARIOS Y BALANCES



Cuentas Públicas Anual 2020
COORDINACIÓN ESTATAL DE PROTECCIÓN CIVIL MORELOS
Censos Anuales de Inventario y Balances
Del 1 de enero al 31 de diciembre de 2020
(Pasa)



Descripción	Activos	Pasivos	Total
BUNDA Y DELIOLA			
Corte Plano			
Inventarios	1000		1000
Inventarios de Grupos			
Troncos y Maderas			
Arrendamientos Financieros			
BANCA PASADIA			
Inventarios	1000		1000
Inventarios de Grupos			
Troncos y Maderas			
Arrendamientos Financieros			
Subjetos a Corte Plano			
Loma Placa			
Inventarios	1000		1000
Inventarios de Grupos			
Troncos y Maderas			
Arrendamientos Financieros			
Deuda Externa		1000	1000
Organismos Financieros, Instituciones			
Banco de México			
Fideicomisos			
Arrendamientos Financieros			
Subjetos a Largo Plazo			
Otros Ingresos	500,000		500,000
Total Ingresos y Recursos Pasivos	1,500,000	1,000,000	2,500,000

A los efectos de este inventario se han considerado los datos que se han presentado en los estados financieros y comprobantes de los mismos.

SECRETARÍA DE ECONOMÍA
ESTADOS FINANCIEROS

SECRETARÍA DE ECONOMÍA
ESTADOS FINANCIEROS

SECRETARÍA DE ECONOMÍA
ESTADOS FINANCIEROS



COORDINACIÓN ESTATAL DE PROTECCIÓN CIVIL MORELOS

LIBRO DE INVENTARIOS Y BALANCES





Cuenta Pública Anual 2023
COORDINACIÓN ESTATAL DE PROTECCIÓN CIVIL MORELOS
Informe Analítico de la Deuda Pública y Otras Pasivas - LSP
Del 1 de enero al 31 de diciembre de 2023
(Pisos)

Descripción de la Deuda Pública y Otras Pasivas	Saldo al 31 de diciembre de 2022	Incrementos del ejercicio	Disminuciones del ejercicio	Revoluciones del ejercicio	Saldo al 31 de diciembre de 2023	Pagos de obligaciones del ejercicio	Saldo al 31 de diciembre de 2023
Deuda Pública							
Cartera Pasa							
- Anticipos de C1486							
- Fideicomisos							
- Anticipos de Pasivos							
Cartera Pasa							
- Anticipos de C1486							
- Fideicomisos							
- Anticipos de Pasivos							
Otras Pasivas	992,229				1,196,279		
Total de la Deuda Pública y Otras Pasivas	992,229				1,196,279		
Deuda Contingente (potencial)							
- Deuda Contingente 1							
- Deuda Contingente 2							
- Deuda Contingente 3							
Saldo de Anticipos Pasivos Capta Cero 1							
Anticipos Pasivos Capta Cero 1							
Anticipos Pasivos Capta Cero 2							

1. Se refiere a cualquier transferencia de capital y gastos de pago de deuda, de acuerdo con el artículo 148 del Código de Procedimientos Civiles del Estado de Morelos, en materia de liquidación y pago de participaciones de responsabilidad y fianzas, deudas y obligaciones, y por el momento no se encuentran en proceso de liquidación y pago de participaciones de responsabilidad de los mismos.

2. Se refiere a saldos de Anticipos Pasivos Capta Cero que resultan de pago de los créditos recibidos de otros gobiernos.

Descripción de la Deuda Pública y Otras Pasivas	Saldo al 31 de diciembre de 2022	Incrementos del ejercicio	Disminuciones del ejercicio	Revoluciones del ejercicio	Saldo al 31 de diciembre de 2023	Pagos de obligaciones del ejercicio	Saldo al 31 de diciembre de 2023
Obligaciones y Cartera Pasa (Anticipos)							
Cartera 1							
Cartera 2							
Cartera 3							



MORELOS
2018 - 2024

COORDINACIÓN ESTATAL DE PROTECCIÓN CIVIL MORELOS

LIBRO DE INVENTARIOS Y BALANCES



PROTECCIÓN CIVIL
MORELOS



Cuenta Pública Anual 2020
COORDINACIÓN ESTATAL DE PROTECCIÓN CIVIL MORELOS
Informe Analítico de Obligaciones Diferentes de Financiamiento - LDF
Del 1 de enero al 31 de diciembre de 2020
(Pesos)



Denominación de los as, pasivos y otros recursos de Fideicomisos	Fecha de inicio del Contrato	Fecha de cobranza del proyecto	Fecha de vencimiento	Fecha de la última actualización	Plazo pactado	Monto por pagar mensual del pago de la obligación	Monto por pagar mensual del pago de la obligación	Monto pagado de la inversión en el ejercicio de 2020	Monto pagado de la inversión en el ejercicio de 2020	Fecha de pago de la obligación al 31 de diciembre de 2020	Fecha de pago de la obligación al 31 de diciembre de 2020
Asociaciones Públicas Privadas (APP's)											
APP 1											
APP 2											
APP 3											
APP 4											
Otros Instrumentos											
Otro Instrumento 1											
Otro Instrumento 2											
Otro Instrumento 3											
Otro Instrumento 4											
Total de Obligaciones Diferentes de Financiamiento											

NO APLICA

Bajo protesta de decir verdad declaro/declaramos, que los datos presentados, y sus totales son exactos y verídicos de acuerdo con el sistema de información financiera.

ALBERTO FERRER
DIRECTOR DE LA COORDINACIÓN ESTATAL DE PROTECCIÓN CIVIL

DIRECTOR DE ADMINISTRACIÓN FINANCIERA

DIRECTOR DE ADMINISTRACIÓN FINANCIERA



COORDINACIÓN ESTATAL DE PROTECCIÓN CIVIL MORELOS

LIBRO DE INVENTARIOS Y BALANCES



Cuenta Pública Anual 2020
COORDINACIÓN ESTATAL DE PROTECCIÓN CIVIL MORELOS
Estado de Variación en la Hacienda Pública
Del 1 de enero al 31 de diciembre de 2020
(Pesos)

Concepto	Hacienda Pública / Patrimonio Contribuido	Hacienda Pública / Patrimonio Generado de Ejercicios Anteriores	Hacienda Pública / Patrimonio Generado del Ejercicio	Exceso o Insuficiencia en la Actualización de la Hacienda Pública / Patrimonio	TOTAL
Hacienda Pública / Patrimonio Contribuido Neto de 2019	10,912,856	-	-	-	10,912,856
Aportaciones	-	-	-	-	-
Donaciones de Capital	10,912,856	-	-	-	10,912,856
Actualización de la Hacienda Pública / Patrimonio	-	-	-	-	-
Hacienda Pública / Patrimonio Generado Neto de 2019	-	-	22,210,389	-	22,210,389
Resultados del Ejercicio (Ahorro / Desahorro)	-	-	22,210,389	-	22,210,389
Resultados de Ejercicios Anteriores	-	-	-	-	-
Reservas	-	-	-	-	-
Reservas	-	-	-	-	-
Rectificaciones de Resultados de Ejercicios Anteriores	-	-	-	-	-
Exceso o Insuficiencia en la Actualización de la Hacienda Pública / Patrimonio Neto de 2019	-	-	-	-	-
Resultado por Pasivos Monetarios	-	-	-	-	-
Resultado por Tenencia de Activos no Monetarios	-	-	-	-	-
Hacienda Pública / Patrimonio Neto Final de 2019	10,912,856	-	22,210,389	-	33,123,245
Cambios en la Hacienda Pública / Patrimonio Contribuido Neto de 2020	-	-	-	-	-
Aportaciones	-	-	-	-	-
Donaciones de Capital	-	-	-	-	-
Actualización de la Hacienda Pública / Patrimonio	-	-	-	-	-
Variaciones de la Hacienda Pública / Patrimonio Generado Neto de 2020	-	18,749,992	(23,741,309)	-	(3,991,317)
Resultados del Ejercicio (Ahorro / Desahorro)	-	-	(359,384)	-	(359,384)
Resultados de Ejercicios Anteriores	-	18,749,992	(22,210,389)	-	(3,460,397)
Reservas	-	-	-	-	-
Reservas	-	-	-	-	-
Rectificaciones de Resultados de Ejercicios Anteriores	-	-	28,464	-	28,464
Cambios en el Exceso o Insuficiencia en la Actualización de la Hacienda Pública / Patrimonio Neto de 2020	-	-	-	-	-
Resultado por Pasivos Monetarios	-	-	-	-	-
Resultado por Tenencia de Activos no Monetarios	-	-	-	-	-
Hacienda Pública / Patrimonio Neto Final de 2020	10,912,856	18,749,992	(530,920)	-	29,131,928

Dejo protesta de veracidad de los datos que las Estadísticas Presupuestales y las Partidas son totalmente correctas y al momento de emitir del ejercicio.

ALBERTO MARTÍNEZ AGUIRRE
DIRECTOR GENERAL DE ADMINISTRACIÓN

DIRECTOR GENERAL DE ADMINISTRACIÓN

RODOLFO ENRIQUE CALVO CALVARO
TITULAR DEL DEPARTAMENTO DE ADMINISTRACIÓN DE PROTECCIÓN CIVIL



MORELOS
2018 - 2024

COORDINACIÓN ESTATAL DE PROTECCIÓN CIVIL MORELOS

LIBRO DE INVENTARIOS Y BALANCES



PROTECCIÓN CIVIL
MORELOS



		2020	2019		2020	2019
Cuenta Pública Anual 2020 COORDINACIÓN ESTATAL DE PROTECCIÓN CIVIL MORELOS Estado de Flujos de Efectivo Del 1 de enero al 31 de diciembre de 2019 y 2020 (Paso)						
Consolidar	2020	2019	Consolidar	2020	2019	
Flujos de Efectivo de las Actividades de Operación:						
Origen	23,392,601	30,940,800	Origen	12,055,487	-	
Impuestos	-	-	Bienes Inmuebles, Infraestructura y Construcciones en Proceso	-	-	
Cotas y Aportaciones de Seguridad Social	-	-	Bienes Muebles	-	-	
Contribuciones de Mejoras	-	-	Otros Orígenes de Inversión	12,055,487	-	
Devoluciones	-	-	Aplicación	4,304,309	18,660,388	
Productos	-	-	Bienes Inmuebles, Infraestructura y Construcciones en Proceso	-	-	
Apropiaciones	-	-	Bienes Muebles	1,370,019	5,442,377	
Ingresos por Venta de Bienes y Prestación de Servicios	-	-	Otras Aplicaciones de Inversión	2,934,180	6,800,011	
Participaciones, Aportaciones, Convenios, Incentivos, Derivados de la Colaboración Fiscal y Fondos Federales de Aportaciones	-	-	Flujos Netos de Efectivo por Actividades de Inversión	7,751,178	(18,660,388)	
Transferencias, Asignaciones, Subsidios y Subvenciones, y Pensiones y Jubilaciones	23,365,210	30,924,180	Flujo de Efectivo de las Actividades de Financiamiento	-	-	
Otros Orígenes de Operación	27,391	16,720	Origen	-	-	
Aplicación	22,957,988	14,730,471	Exhaustivo Neto	-	-	
Servicios Personales	13,815,902	8,981,386	Interés	-	-	
Materiales y Suministros	5,903,451	2,490,544	Financiamiento	-	-	
Servicio General	3,890,252	5,960,388	Otros Orígenes de Financiamiento	-	-	
Transf. Internas y Asignaciones al Sector Público	-	-	Aplicación	-	-	
Transferencias al resto del Sector Público	-	-	Servicios de la Deuda	-	-	
Subsidios y Subvenciones	-	-	Interés	-	-	
Ayudas Sociales	-	-	Financiamiento	-	-	
Pensiones y Jubilaciones	9,512	-	Otras Aplicaciones de Financiamiento	-	-	
Transf. a Fideicomisos, Mandatos y Contratos Analógicos	-	-	Flujos Netos de Efectivo por Actividades de Financiamiento	-	-	
Transferencias a la Seguridad Social	-	-	Incremento/Disminución Neto en el Efectivo y Equivalentes al Efectivo	7,751,178	3,541,001	
Operativa	-	-	Efectivo y Equivalentes al Efectivo al Inicio del Ejercicio	3,541,001	-	
Transferencias al Exterior	-	-	Efectivo y Equivalentes al Efectivo al Final del Ejercicio	10,732,889	3,541,001	
Participaciones	-	-				
Aportaciones	-	-				
Compras	-	-				
Otras Aplicaciones de Operación	4,132,679	284,525				
Flujos Netos de Efectivo por Actividades de Operación	(559,385)	22,210,389				

Dejo protesta de veracidad y exactitud de los Estados Financieros y sus Anexos con responsabilidad profesional.

VICENTE FERRER AGUIRRE
 SUPERINTENDENTE GENERAL DE CUENTAS

JUAN FRANCISCO GUTIÉRREZ
 DIRECTOR GENERAL DE PROTECCIÓN CIVIL
 MORELOS

VICENTE FERRER AGUIRRE
 SUPERINTENDENTE GENERAL DE CUENTAS



MORELOS
2018 - 2024

COORDINACIÓN ESTATAL DE PROTECCIÓN CIVIL MORELOS
LIBRO DE INVENTARIOS Y BALANCES



PROTECCIÓN CIVIL
MORELOS



PROTECCIÓN CIVIL
MORELOS

**Notas a los Estados
Financieros**

CUENTA PÚBLICA ANUAL | 2020
COORDINACIÓN ESTATAL DE PROTECCIÓN CIVIL MORELOS
ENERO - DICIEMBRE

d'

g



COORDINACIÓN ESTATAL DE PROTECCIÓN CIVIL MORELOS

LIBRO DE INVENTARIOS Y BALANCES



COORDINACIÓN ESTATAL DE PROTECCIÓN CIVIL MORELOS



NOTAS DE REFERENCIA

NOTAS AL ESTADO DE SITUACIÓN FINANCIERA:

ACTIVO

EFFECTIVO Y EQUIVALENTES

- Los fondos con afectación específicos, el tipo y monto de los mismos se integra de la siguiente manera:
- Cuentas bancarias específicas, para el manejo y custodia de recursos federales:

COORDINACIÓN ESTATAL DE PROTECCIÓN CIVIL MORELOS
RELACIÓN DE CUENTAS BANCARIAS PRODUCTIVAS ESPECÍFICAS
AL 31 DE DICIEMBRE DE 2020

Clave	Fondo, Programa o Convenio	Datos de la Cuenta Bancaria	
		Institución Bancaria	Nombre de Cuenta

Al cierre del periodo no se cuentan con cuentas bancarias de recursos federales

- Cuentas bancarias generales con saldos al final del periodo.

COORDINACIÓN ESTATAL DE PROTECCIÓN CIVIL MORELOS
BALANZ AL 31 DE DICIEMBRE DE 2020
BANCO

Cuenta Cuentable	Nombre de la Cuenta	Saldo
1117	RECURSOS ESTATALES	10,221,000.00
1112 001	RECURSOS ESTATALES	48,782,888.55

[Handwritten signature]



COORDINACIÓN ESTATAL DE PROTECCIÓN CIVIL MORELOS

LIBRO DE INVENTARIOS Y BALANCES



COORDINACIÓN ESTATAL DE PROTECCIÓN CIVIL MORELOS



Cuenta	Descripción	Saldo
1112-001-001	2019	4,037,752.17
1112-001-001-0001	1041213021 BANCOS DE CAJAS CORRIENTES	
1112-001-001-0002	1041213023 BANCOS DE PREPUESTO APROBADO	4,037,538.34
1112-001-001-0003	1041213022 BANCOS DE SERVICIOS PERSONALES	214.47
1112-001-001-0004	1041213024 BANCOS DE BIENES PROPIOS	1.46
1112-001-002	2020	0.00
1112-001-002-0001	1041213021 BANCOS DE CAJAS CORRIENTES	0.00
1112-001-002-0002	1041213023 BANCOS DE PREPUESTO APROBADO	0.00
1112-001-002-0003	1041213022 BANCOS DE SERVICIOS PERSONALES	0.00
1112-001-002-0004	1041213024 BANCOS DE BIENES PROPIOS	0.00
1112-001-003-0001	1041213021 BANCOS DE CAJAS CORRIENTES	0.00

Fondos con afectación específica

- Este ente no maneja Fondos de afectación específica.

Inversiones financieras

- Este ente no maneja Inversiones financieras.

DERECHOS A RECIBIR EFECTIVO Y BIENES O SERVICIOS

- Este ente no cuenta en sus registros con contribuciones pendientes de cobro y/o por recuperar de hasta cinco ejercicios anteriores. Asimismo no se tienen registros de montos sujetos a algún tipo de juicio con una singularidad en su naturaleza.

Relación de cuentas por cobrar

Cuenta Contable	Fecha de Recibo	No. de Recibo	Descripción	Saldo al 31 de diciembre de 2021
Al cierre del periodo no se cuentan con Derechos a Recibir				
TOTAL CUENTAS POR COBRAR				0.00

Handwritten signature



COORDINACIÓN ESTATAL DE PROTECCIÓN CIVIL MORELOS

LIBRO DE INVENTARIOS Y BALANCES



COORDINACIÓN ESTATAL DE PROTECCIÓN CIVIL MORELOS



3. Antigüedad de vehículos por cobrar

Análisis de cuentas por cobrar de manera agrupada por tipo y con una descripción por su vencimiento en días < 90, 91 a 180, menor a igual a 185 y mayor a 185:

COORDINACIÓN ESTATAL DE PROTECCIÓN CIVIL MORELOS CUENTAS POR COBRAR AL 31 DE DICIEMBRE DE 2020

CLASIFICACION	NOMBRE DE LA CUENTA	VENCER DE DÍAS	90 DÍAS	90 DÍAS	90 DÍAS	TOTAL
112	DEMANDAS RECORRIDAS EN LOS CORRIENTES	180-185			2,061,764	2,061,764
1122	DEMANDAS RECORRIDAS EN LOS CORRIENTES	180-185			2,061,764	2,061,764
1122401	RECURSOS ESTATALES				2,061,764	2,061,764
1122401001	GOBIERNO DEL ESTADO DE MORELOS				2,061,764	2,061,764
1122401002	SERVICIOS PERSONALES				2,061,764	2,061,764
1122401003	Tributación y Aduanas	0-90			0	0
1122401004	RECURSOS ESTATALES	91-180			0	0
1122401005	GOBIERNO DEL ESTADO DE MORELOS	181-185			0	0
1122401006	MATERIALES Y SUMINISTROS	186-360			0	0
1122401007	SERVICIOS PERSONALES	361-540			0	0
1122401008	INSTRUMENTOS FINANCIEROS	541-720			0	0
1122401009	DEMANDAS RECORRIDAS POR OBRAS A CARGO PLAZO	721-900			0	0
1122401010	RECURSOS ESTATALES	901-1080			0	0
1122401011	RECURSOS ESTATALES	1081-1260			0	0
1122401012	RECURSOS ESTATALES	1261-1440			0	0
1122401013	RECURSOS ESTATALES	1441-1620			0	0
1122401014	RECURSOS ESTATALES	1621-1800			0	0
1122401015	RECURSOS ESTATALES	1801-1980			0	0
1122401016	RECURSOS ESTATALES	1981-2160			0	0
1122401017	RECURSOS ESTATALES	2161-2340			0	0
1122401018	RECURSOS ESTATALES	2341-2520			0	0
1122401019	RECURSOS ESTATALES	2521-2700			0	0
1122401020	RECURSOS ESTATALES	2701-2880			0	0
1122401021	RECURSOS ESTATALES	2881-3060			0	0
1122401022	RECURSOS ESTATALES	3061-3240			0	0
1122401023	RECURSOS ESTATALES	3241-3420			0	0
1122401024	RECURSOS ESTATALES	3421-3600			0	0
1122401025	RECURSOS ESTATALES	3601-3780			0	0
1122401026	RECURSOS ESTATALES	3781-3960			0	0
1122401027	RECURSOS ESTATALES	3961-4140			0	0
1122401028	RECURSOS ESTATALES	4141-4320			0	0
1122401029	RECURSOS ESTATALES	4321-4500			0	0
1122401030	RECURSOS ESTATALES	4501-4680			0	0
1122401031	RECURSOS ESTATALES	4681-4860			0	0
1122401032	RECURSOS ESTATALES	4861-5040			0	0
1122401033	RECURSOS ESTATALES	5041-5220			0	0
1122401034	RECURSOS ESTATALES	5221-5400			0	0
1122401035	RECURSOS ESTATALES	5401-5580			0	0
1122401036	RECURSOS ESTATALES	5581-5760			0	0
1122401037	RECURSOS ESTATALES	5761-5940			0	0
1122401038	RECURSOS ESTATALES	5941-6120			0	0
1122401039	RECURSOS ESTATALES	6121-6300			0	0
1122401040	RECURSOS ESTATALES	6301-6480			0	0
1122401041	RECURSOS ESTATALES	6481-6660			0	0
1122401042	RECURSOS ESTATALES	6661-6840			0	0
1122401043	RECURSOS ESTATALES	6841-7020			0	0
1122401044	RECURSOS ESTATALES	7021-7200			0	0
1122401045	RECURSOS ESTATALES	7201-7380			0	0
1122401046	RECURSOS ESTATALES	7381-7560			0	0
1122401047	RECURSOS ESTATALES	7561-7740			0	0
1122401048	RECURSOS ESTATALES	7741-7920			0	0
1122401049	RECURSOS ESTATALES	7921-8100			0	0
1122401050	RECURSOS ESTATALES	8101-8280			0	0
1122401051	RECURSOS ESTATALES	8281-8460			0	0
1122401052	RECURSOS ESTATALES	8461-8640			0	0
1122401053	RECURSOS ESTATALES	8641-8820			0	0
1122401054	RECURSOS ESTATALES	8821-9000			0	0
1122401055	RECURSOS ESTATALES	9001-9180			0	0
1122401056	RECURSOS ESTATALES	9181-9360			0	0
1122401057	RECURSOS ESTATALES	9361-9540			0	0
1122401058	RECURSOS ESTATALES	9541-9720			0	0
1122401059	RECURSOS ESTATALES	9721-9900			0	0
1122401060	RECURSOS ESTATALES	9901-10080			0	0
1122401061	RECURSOS ESTATALES	10081-10260			0	0
1122401062	RECURSOS ESTATALES	10261-10440			0	0
1122401063	RECURSOS ESTATALES	10441-10620			0	0
1122401064	RECURSOS ESTATALES	10621-10800			0	0
1122401065	RECURSOS ESTATALES	10801-10980			0	0
1122401066	RECURSOS ESTATALES	10981-11160			0	0
1122401067	RECURSOS ESTATALES	11161-11340			0	0
1122401068	RECURSOS ESTATALES	11341-11520			0	0
1122401069	RECURSOS ESTATALES	11521-11700			0	0
1122401070	RECURSOS ESTATALES	11701-11880			0	0
1122401071	RECURSOS ESTATALES	11881-12060			0	0
1122401072	RECURSOS ESTATALES	12061-12240			0	0
1122401073	RECURSOS ESTATALES	12241-12420			0	0
1122401074	RECURSOS ESTATALES	12421-12600			0	0
1122401075	RECURSOS ESTATALES	12601-12780			0	0
1122401076	RECURSOS ESTATALES	12781-12960			0	0
1122401077	RECURSOS ESTATALES	12961-13140			0	0
1122401078	RECURSOS ESTATALES	13141-13320			0	0
1122401079	RECURSOS ESTATALES	13321-13500			0	0
1122401080	RECURSOS ESTATALES	13501-13680			0	0
1122401081	RECURSOS ESTATALES	13681-13860			0	0
1122401082	RECURSOS ESTATALES	13861-14040			0	0
1122401083	RECURSOS ESTATALES	14041-14220			0	0
1122401084	RECURSOS ESTATALES	14221-14400			0	0
1122401085	RECURSOS ESTATALES	14401-14580			0	0
1122401086	RECURSOS ESTATALES	14581-14760			0	0
1122401087	RECURSOS ESTATALES	14761-14940			0	0
1122401088	RECURSOS ESTATALES	14941-15120			0	0
1122401089	RECURSOS ESTATALES	15121-15300			0	0
1122401090	RECURSOS ESTATALES	15301-15480			0	0
1122401091	RECURSOS ESTATALES	15481-15660			0	0
1122401092	RECURSOS ESTATALES	15661-15840			0	0
1122401093	RECURSOS ESTATALES	15841-16020			0	0
1122401094	RECURSOS ESTATALES	16021-16200			0	0
1122401095	RECURSOS ESTATALES	16201-16380			0	0
1122401096	RECURSOS ESTATALES	16381-16560			0	0
1122401097	RECURSOS ESTATALES	16561-16740			0	0
1122401098	RECURSOS ESTATALES	16741-16920			0	0
1122401099	RECURSOS ESTATALES	16921-17100			0	0
1122401100	RECURSOS ESTATALES	17101-17280			0	0
1122401101	RECURSOS ESTATALES	17281-17460			0	0
1122401102	RECURSOS ESTATALES	17461-17640			0	0
1122401103	RECURSOS ESTATALES	17641-17820			0	0
1122401104	RECURSOS ESTATALES	17821-18000			0	0
1122401105	RECURSOS ESTATALES	18001-18180			0	0
1122401106	RECURSOS ESTATALES	18181-18360			0	0
1122401107	RECURSOS ESTATALES	18361-18540			0	0
1122401108	RECURSOS ESTATALES	18541-18720			0	0
1122401109	RECURSOS ESTATALES	18721-18900			0	0
1122401110	RECURSOS ESTATALES	18901-19080			0	0
1122401111	RECURSOS ESTATALES	19081-19260			0	0
1122401112	RECURSOS ESTATALES	19261-19440			0	0
1122401113	RECURSOS ESTATALES	19441-19620			0	0
1122401114	RECURSOS ESTATALES	19621-19800			0	0
1122401115	RECURSOS ESTATALES	19801-19980			0	0
1122401116	RECURSOS ESTATALES	19981-20160			0	0
1122401117	RECURSOS ESTATALES	20161-20340			0	0
1122401118	RECURSOS ESTATALES	20341-20520			0	0
1122401119	RECURSOS ESTATALES	20521-20700			0	0
1122401120	RECURSOS ESTATALES	20701-20880			0	0
1122401121	RECURSOS ESTATALES	20881-21060			0	0
1122401122	RECURSOS ESTATALES	21061-21240			0	0
1122401123	RECURSOS ESTATALES	21241-21420			0	0
1122401124	RECURSOS ESTATALES	21421-21600			0	0
1122401125	RECURSOS ESTATALES	21601-21780			0	0
1122401126	RECURSOS ESTATALES	21781-21960			0	0
1122401127	RECURSOS ESTATALES	21961-22140			0	0
1122401128	RECURSOS ESTATALES	22141-22320			0	0
1122401129	RECURSOS ESTATALES	22321-22500			0	0
1122401130	RECURSOS ESTATALES	22501-22680			0	0
1122401131	RECURSOS ESTATALES	22681-22860			0	0
1122401132	RECURSOS ESTATALES	22861-23040			0	0
1122401133	RECURSOS ESTATALES	23041-23220			0	0
1122401134	RECURSOS ESTATALES	23221-23400			0	0
1122401135	RECURSOS ESTATALES	23401-23580			0	0
1122401136	RECURSOS ESTATALES	23581-23760			0	0
1122401137	RECURSOS ESTATALES	23761-23940			0	0
1122401138	RECURSOS ESTATALES	23941-24120			0	0
1122401139	RECURSOS ESTATALES	24121-24300			0	0
1122401140	RECURSOS ESTATALES	24301-24480			0	0
1122401141	RECURSOS ESTATALES	24481-24660			0	0
1122401142	RECURSOS ESTATALES	24661-24840			0	0
1122401143	RECURSOS ESTATALES	24841-25020			0	0
1122401144	RECURSOS ESTATALES	25021-25200			0	0
1122401145	RECURSOS ESTATALES	25201-25380			0	0
1122401146	RECURSOS ESTATALES	25381-25560			0	0
1122401147	RECURSOS ESTATALES	25561-25740			0	0
1122401148	RECURSOS ESTATALES	25741-25920			0	0
1122401149	RECURSOS ESTATALES	25921-26100			0	0
1122401150	RECURSOS ESTATALES					



COORDINACIÓN ESTATAL DE PROTECCIÓN CIVIL MORELOS

LIBRO DE INVENTARIOS Y BALANCES



TEL: 01-462-1100000	TUO: 01-462-1100000	1,200.00	2,000.00
TEL: 01-462-1100000	TEL: 01-462-1100000	1,100.00	1,100.00
TEL: 01-462-1100000	TEL: 01-462-1100000	1,000.00	1,100.00

Las cuentas por cobrar registradas en el rubro de derechos a recibir efectivo o equivalentes a largo plazo, corresponden a aquellas que se encuentran en proceso jurídico para su recuperación, situación que no se ha dado.

BIENES DISPONIBLES PARA SU TRANSFORMACIÓN O CONSUMO (INVENTARIOS)

4. La Coordinación Estatal de Protección Civil Morelos no realiza procesos de transformación y/o elaboración de bienes.

ALMACÉN

El Ente, no cuenta con Almacén de materiales, solo con un espacio en donde se resguarda lo que las unidades administrativas solicitan para su consumo inmediato.

5. Método de valuación del almacén:

No se aplica método de valuación alguno al inventario de acuerdo a lo explicado en el punto anterior.

INVERSIONES FINANCIERAS

6. El Ente no cuenta con Inversiones Financieras que se consideren fideicomisos.

7. No se cuenta con registro de créditos de Inversiones Financieras. No se realizan Inversiones.

BIENES MUEBLES, INMUEBLES E INTANGIBLES

8. Se informa de manera agrupada por cuenta, los rubros de Bienes Muebles.

COORDINACIÓN ESTATAL DE PROTECCIÓN CIVIL MORELOS

SALDOS AL 31 DE DICIEMBRE DE 2020
BIENES MUEBLES

0200	BIENES MUEBLES	21,740,262.85
0201	MUEBLARIO Y EQUIPO DE ADMINISTRACIÓN	3,424,515.34
0201-1	Muebles de Oficina y Estantería	503,403.27
0201-100	RECURSOS ESTATALES	503,403.27
0201-100-0010	MUEBLES DE OFICINA Y ESTANTERÍA	503,403.27
0201-2	Muebles, Excepto de Oficina y Estantería	800,884.74
0201-100	RECURSOS ESTATALES	800,884.74
0201-100-0010	MUEBLES, EXCEPTO DE OFICINA Y ESTANTERÍA	800,884.74
0201-3	Equipo de Computo y de Tecnología de la Información	2,120,227.33

ds



COORDINACIÓN ESTATAL DE PROTECCIÓN CIVIL MORELOS

LIBRO DE INVENTARIOS Y BALANCES



COORDINACIÓN ESTATAL DE PROTECCIÓN CIVIL MORELOS		
1241-0-100	RECURSOS ESTATALES	2,002,736.48
1241-0-100-0518	EQUIPO DE CÓMPUTO Y DE TECNOLOGÍAS DE LA INFORMACIÓN	2,002,736.48
1241-0	Otros Mobiliario y Equipo de Administración	11,124.25
1241-0-100	RECURSOS ESTATALES	11,124.25
1241-0-100-0519	OTROS MOBILIARIOS Y EQUIPOS DE ADMINISTRACIÓN	11,124.25
1242	MOBILIARIO Y EQUIPO EDUCACIONAL Y RECREATIVO	1,171,708.01
1242-1	Escritorios y Aparatos Audiovisuales	48,945.50
1242-0-100	RECURSOS ESTATALES	48,945.50
1242-0-100-0521	EQUIPOS Y APARATOS AUDIOVISUALES	500,138.34
1242-0	Cámaras Fotográficas y de Video	500,138.34
1242-0-100	RECURSOS ESTATALES	500,138.34
1242-0-100-0523	CÁMARAS FOTOGRÁFICAS Y DE VIDEO	500,138.34
1242-0	Otros Mobiliario y Equipo Educativo y Recreativo	479,829.37
1242-0-100	RECURSOS ESTATALES	479,829.37
1242-0-100-0526	OTRO MOBILIARIO Y EQUIPO EDUCACIONAL Y RECREATIVO	479,829.37
1243	EQUIPO E INSTRUMENTAL MÉDICO Y DE LABORATORIO	36,768.00
1243-1	Equipos Médicos y de Laboratorio	36,768.00
1243-0-100	RECURSOS ESTATALES	36,768.00
1243-0-100-0001	EQUIPO MÉDICO Y DE LABORATORIO	36,768.00
1244	VEHÍCULOS Y EQUIPO DE TRANSPORTE	14,479,462.07
1244-1	vehículos y equipamiento	14,479,462.07
1244-0-100	RECURSOS ESTATALES	14,479,462.07
1244-0-100-0541	VEHÍCULOS Y EQUIPO TERRESTRE	14,479,462.07
1244-0	Otros Equipos de Transporte	579,227.44
1244-0-100	RECURSOS ESTATALES	579,227.44
1244-0-100-0546	OTROS EQUIPOS DE TRANSPORTE	579,227.44
1245	MAQUINARIA, OTROS EQUIPOS Y HERRAMIENTAS	1,807,508.88
1245-4	Sistemas de Aire Acondicionado, Calefacción y de Refrigeración Industrial y Comercial	124,731.25
1245-0-100	RECURSOS ESTATALES	124,731.25
1245-0-100-0554	SISTEMAS DE AIRE ACONDICIONADO, CALEFACCIÓN Y DE REFRIGERACIÓN INDUSTRIAL Y COMERCIAL	124,731.25
1245-0	Equipos de Calefacción y Telecomunicación	409,847.02
1245-0-100	RECURSOS ESTATALES	409,847.02
1245-0-100-0565	EQUIPOS DE COMUNICACIÓN Y TELECOMUNICACIÓN	409,847.02
1245-0	Equipos de Generación Eléctrica, Aparatos y Accesorios Eléctricos	120,725.36
1245-0-100	RECURSOS ESTATALES	120,725.36
1245-0-100-0566	EQUIPOS DE GENERACIÓN ELÉCTRICA, APARATOS Y ACCESORIOS ELÉCTRICOS	120,725.36
1245-0	Herramientas y Máquinas-Herramientas	1,126,725.25
1245-0-100	RECURSOS ESTATALES	1,126,725.25



COORDINACIÓN ESTATAL DE PROTECCIÓN CIVIL MORELOS

LIBRO DE INVENTARIOS Y BALANCES



1263-103-0087	HERRAMIENTAS Y MAQUINAS-HERRAMIENTA	1,103,720.00
1264-9	Oficia Español	86,700.00
1264-488	RECURSOS ESTATALES	55,760.00
1265-113-0088	OTROS EQUIPOS	35,700.00
1269	ACTIVOS INMUEBLES	78,386.80
1281	SOFTWARE	14,796.00
1281-001	SOFTWARE NOMINA	10,000.00
1281-001-169	RECURSOS ESTATALES	18,584.00
1281-001-155	SOFTWARE NO	10,396.00

El monto de la depreciación del ejercicio y la acumulada, tasas aplicadas:

COORDINACIÓN ESTATAL DE PROTECCIÓN CIVIL MORELOS
MONTO DE LA DEPRECIACIÓN ACUMULADA Y DEL EJERCICIO Y TASAS APLICADAS
AL 31 DE DICIEMBRE DE 2023

CUENTA CONTABLE	NOMBRE DE LA CUENTA	TASA DE DEPRECIACIÓN ANUAL	DEPRECIACIÓN DEL EJERCICIO 2023	DEPRECIACIÓN ACUMULADA AL 31 DE DICIEMBRE DE 2023
1760	DEPRECIACIÓN, DETERIORO Y AMORTIZACIÓN ACUMULADA DE BIENES		4,310,870.91	4,121,654.58
1761	DEPRECIACIÓN ACUMULADA DE BIENES MUEBLES		4,310,870.91	4,121,654.58
1761-100	RECURSOS ESTATALES		4,310,273.44	4,121,654.58
1761-100-111	MUEBLES DE OFICINA Y ESTANTERÍA	10.0%	52,388.88	38,438.38
1761-100-111-0001	MUEBLES DE OFICINA		47,900.00	31,801.28
1761-100-111-0002	ESTANTERÍA		4,477.38	4,877.38
1761-100-111	MUEBLES EXCEPTO DE OFICINA Y ESTANTERÍA	10.0%	68,812.76	91,854.16
1761-100-111-0301	MUEBLES EXCEPTO DE OFICINA Y ESTANTERÍA		68,812.76	92,834.16
1761-100-112	EQUIPO DE CÓMPUTO Y DE TECNOLOGÍAS DE LA INFORMACIÓN	33.3%	817,882.22	697,819.39
1761-100-112-0301	EQUIPO DE CÓMPUTO Y DE TECNOLOGÍAS DE LA INFORMACIÓN		817,882.22	697,819.39
1761-100-113	OTROS MOBILIARIOS Y EQUIPOS DE ADMINISTRACIÓN	10.0%	3,312.49	1,512.83
1761-100-210-0001	OTROS MOBILIARIOS Y EQUIPOS DE ADMINISTRACIÓN		3,312.49	1,512.83
1761-100-321	EQUIPOS Y APARATOS AUDIOVISUALES	33.3%	18,843.28	18,835.71
1761-100-321-0301	EQUIPOS Y APARATOS AUDIOVISUALES		18,843.28	18,835.71
1761-100-323	CÁMARAS FOTOGRAFICAS Y DE VIDEO	33.3%	196,378.82	238,886.12
1761-100-323-0301	CÁMARAS FOTOGRAFICAS Y DE VIDEO		196,378.82	238,886.12
1761-100-520	OTRO MOBILIARIO Y EQUIPO EDUCACIONAL Y RECREATIVO	30.0%	65,725.85	181,705.96



COORDINACIÓN ESTATAL DE PROTECCIÓN CIVIL MORELOS

LIBRO DE INVENTARIOS Y BALANCES



Código	Descripción	Porcentaje	Valor Original	Valor Actual
1283-100-0001	OTROS MOBILIARIO Y EQUIPO EDUCACIONAL Y RECREATIVO		86,723.00	102,703.00
1283-100-002	EQUIPO E INSTRUMENTAL MÉDICO Y DE LABORATORIOS	30.00%	11,588.04	11,588.04
1283-100-002-0001	EQUIPO E INSTRUMENTAL MÉDICO Y DE LABORATORIO		11,588.04	11,588.04
1283-100-041	AUTOMÓVILES Y EQUIPO TERRESTRE	30.00%	2,975,912.36	3,080,653.15
1283-100-041-0001	AUTOMÓVILES Y EQUIPO TERRESTRE		2,975,912.36	3,080,653.15
1283-100-048	OTROS EQUIPOS DE TRANSPORTE	20.00%	86,537.00	86,537.00
1283-100-048-0001	OTROS EQUIPOS DE TRANSPORTE		86,537.00	86,537.00
1283-100-064	SISTEMAS DE AIRE ACONDICIONADO, CALEFACCIÓN Y DE REFRIGERACIÓN INDUSTRIAL Y COMERCIAL	10.00%	7,475.82	11,775.30
1283-100-064-0001	SISTEMAS DE AIRE ACONDICIONADO, CALEFACCIÓN Y DE REFRIGERACIÓN INDUSTRIAL Y COMERCIAL		7,475.82	11,775.30
1283-100-085	EQUIPO DE COMUNICACIÓN Y TELECOMUNICACIÓN	10.00%	40,964.04	42,948.36
1283-100-085-0001	EQUIPO DE COMUNICACIÓN Y TELECOMUNICACIÓN		40,964.04	42,948.36
1283-100-086	EQUIPOS DE GENERACIÓN ELÉCTRICA, APARATOS Y ACCESORIOS ELÉCTRICOS	10.00%	12,879.33	13,618.07
1283-100-086-0001	EQUIPOS DE GENERACIÓN ELÉCTRICA, APARATOS Y ACCESORIOS ELÉCTRICOS		12,879.33	13,618.07
1283-100-047	HERRAMIENTAS Y MÁQUINAS-HERRAMIENTA	10.00%	110,572.04	115,208.50
1283-100-047-0001	HERRAMIENTAS Y MÁQUINAS-HERRAMIENTA		110,572.04	115,208.50
1283-100-089	OTROS EQUIPOS	10.00%	8,826.85	8,476.62
1283-100-089-0001	OTROS EQUIPOS		8,826.85	8,476.62

El método de depreciación y los criterios de aplicación de los bienes son:

Método de depreciación:
 Depreciación.- Es la distribución sistemática del costo de adquisición de un activo a lo largo de su vida útil.
 Deterioro Es el importe de un activo que excede el valor en libros a su costo de reposición.
 El método de depreciación aplicado por el ente es el de Línea recta:

Costo de adquisición representa el 100%

$$100\% = \frac{\% \text{ de depreciación}}{\text{Años de Vida Útil}}$$

Cálculo de la depreciación:

d' *J*



COORDINACIÓN ESTATAL DE PROTECCIÓN CIVIL MORELOS

LIBRO DE INVENTARIOS Y BALANCES



COORDINACIÓN ESTATAL DE PROTECCIÓN CIVIL MORELOS



$(\text{Costo de adquisición}) \times (\% \text{ de depreciación}) - \text{Depreciación anual} \times 12 = \text{Depreciación mensual}$

Los activos fijos adquiridos hasta 2013 se encuentran revaluados al cierre de ese ejercicio fiscal:

Criterios

El monto de la depreciación como la amortización se registra en los gastos del período, con el objetivo de conocer el gasto patrimonial, por el servicio que está dando el activo, lo cual redundará en una estimación adecuada de la utilidad y en una cuenta complementaria de activo como depreciación o amortización acumulada, a efecto de poder determinar el valor neto o el monto por depreciar o amortizar restante.

La depreciación correspondiente se efectuará en el por ciento que represente el número de meses completos del ejercicio en los que el bien haya sido utilizado por el ente, respecto de doce meses, inclusive en el que se termine su deducción.

Las inversiones empezarán a depreciarse, a partir del mes siguiente al de su adquisición.

Se informará de manera agrupada por cuenta, los rubros de activos intangibles y diferidos, su monto y naturaleza, amortización del ejercicio, amortización acumulada, tasa y método aplicados.

Un activo intangible representa el monto de derechos por el uso de activos de propiedad industrial, comercial, intelectual y otros.

COORDINACIÓN ESTATAL DE PROTECCIÓN CIVIL MORELOS CUENTA POR CREDITO AL 31 DE DICIEMBRE DE 2020

ACTIVOS INTANGIBLES		
1250	ACTIVOS INTANGIBLES	10,590.00
1251	SOFTWARE	10,590.00
1251-001	SOFTWARE NOMINA	10,590.00
1251-001-100	RECURSOS ESTATALES	10,590.00
1251-001-100-2001	SOFTWARE NOM	10,590.00

ESTIMACIONES Y DETERIOROS

10. Criterios utilizados para la determinación de estimaciones y deterioros.

A la fecha la Coordinación no tiene saldos que puedan considerarse de difícil cobro.

OTROS ACTIVOS

11. El ente no puede informar de características cualitativas en el activo que impacten significativamente su situación financiera.



MORELOS
2018 - 2024

COORDINACIÓN ESTATAL DE PROTECCIÓN CIVIL MORELOS

LIBRO DE INVENTARIOS Y BALANCES



PROTECCIÓN CIVIL
MORELOS



COORDINACIÓN ESTATAL DE PROTECCIÓN CIVIL MORELOS



PASIVO

CUENTAS POR PAGAR A CORTO PLAZO

I. Análisis de saldos Cuentas por Pagar

Se presenta relación de las cuentas y documentos por pagar en LRA desagregación por su vencimiento en días a 90, 180, menor o igual a 365 y mayor a 365.

COORDINACIÓN ESTATAL DE PROTECCIÓN CIVIL MORELOS

CUENTAS POR PAGAR A CORTO PLAZO

CUENTA CONTABLE	NOMBRE DE LA CUENTA	MONEDAS DE DÍG.	90 DÍAS	180 DÍAS	365 DÍAS	MAJOR A 365 DÍAS	TOTAL
200	PASIVO	1,194,096.41					1,194,096.41
200	PASIVO CIRCULANTE	1,194,096.41					1,194,096.41
200	Cuentas por pagar a corto plazo	1,194,096.41					1,194,096.41
211	DEBITOS POR PAGAR A CORTO PLAZO	1,194,096.41					1,194,096.41
211-00	Deudas por pagar al momento de dar de alta el patrimonio	4,330.41					4,330.41
211-00-00	RECURSOS DISPONIBLES	4,330.41					4,330.41
211-00-001	APORTACIONES A FONDO DE EMERGENCIAS	4,330.41					4,330.41
211-00-002	Seguros Sociales y Seguros de Vida	1,000.00					1,000.00
211-00-003	Seguros de Vida	1,000.00					1,000.00
211-00-004	Seguros de Vida	1,000.00					1,000.00
211-00-005	Seguros de Vida	1,000.00					1,000.00
211-00-006	Seguros de Vida	1,000.00					1,000.00
211-00-007	Seguros de Vida	1,000.00					1,000.00
211-00-008	Seguros de Vida	1,000.00					1,000.00
211-00-009	Seguros de Vida	1,000.00					1,000.00
211-00-010	Seguros de Vida	1,000.00					1,000.00
211-00-011	Seguros de Vida	1,000.00					1,000.00
211-00-012	Seguros de Vida	1,000.00					1,000.00
211-00-013	Seguros de Vida	1,000.00					1,000.00
211-00-014	Seguros de Vida	1,000.00					1,000.00
211-00-015	Seguros de Vida	1,000.00					1,000.00
211-00-016	Seguros de Vida	1,000.00					1,000.00
211-00-017	Seguros de Vida	1,000.00					1,000.00
211-00-018	Seguros de Vida	1,000.00					1,000.00
211-00-019	Seguros de Vida	1,000.00					1,000.00
211-00-020	Seguros de Vida	1,000.00					1,000.00
211-00-021	Seguros de Vida	1,000.00					1,000.00
211-00-022	Seguros de Vida	1,000.00					1,000.00
211-00-023	Seguros de Vida	1,000.00					1,000.00
211-00-024	Seguros de Vida	1,000.00					1,000.00
211-00-025	Seguros de Vida	1,000.00					1,000.00
211-00-026	Seguros de Vida	1,000.00					1,000.00
211-00-027	Seguros de Vida	1,000.00					1,000.00
211-00-028	Seguros de Vida	1,000.00					1,000.00
211-00-029	Seguros de Vida	1,000.00					1,000.00
211-00-030	Seguros de Vida	1,000.00					1,000.00
211-00-031	Seguros de Vida	1,000.00					1,000.00
211-00-032	Seguros de Vida	1,000.00					1,000.00
211-00-033	Seguros de Vida	1,000.00					1,000.00
211-00-034	Seguros de Vida	1,000.00					1,000.00
211-00-035	Seguros de Vida	1,000.00					1,000.00
211-00-036	Seguros de Vida	1,000.00					1,000.00
211-00-037	Seguros de Vida	1,000.00					1,000.00
211-00-038	Seguros de Vida	1,000.00					1,000.00
211-00-039	Seguros de Vida	1,000.00					1,000.00
211-00-040	Seguros de Vida	1,000.00					1,000.00
211-00-041	Seguros de Vida	1,000.00					1,000.00
211-00-042	Seguros de Vida	1,000.00					1,000.00
211-00-043	Seguros de Vida	1,000.00					1,000.00
211-00-044	Seguros de Vida	1,000.00					1,000.00
211-00-045	Seguros de Vida	1,000.00					1,000.00
211-00-046	Seguros de Vida	1,000.00					1,000.00
211-00-047	Seguros de Vida	1,000.00					1,000.00
211-00-048	Seguros de Vida	1,000.00					1,000.00
211-00-049	Seguros de Vida	1,000.00					1,000.00
211-00-050	Seguros de Vida	1,000.00					1,000.00

d'

o



MORELOS
2018 - 2024

COORDINACIÓN ESTATAL DE PROTECCIÓN CIVIL MORELOS

LIBRO DE INVENTARIOS Y BALANCES



PROTECCIÓN CIVIL
MORELOS



COORDINACIÓN ESTATAL DE PROTECCIÓN CIVIL MORELOS



21101	DE ASESORIA ASISTENCIAL Y CIVILIZACION	300,000.00
2110101	RECURSOS CORRIENTES	300,000.00
211010101	GASTO CORRIENTE	300,000.00
21101010100	PERSONAL CONCEPTO DE PERSONAL	1,000.00
21101010101	SERVICIO DE AGUIA (TAXI Y ALUMINADO) CLERICAL	1,000.00
21101010102	DE BIENESTAR SOCIAL ECONOMICOS	12,000.00
21101010103	CONTRATACION DE SERVICIOS	281,770.00
21101010104	RECURSOS CORRIENTES CONTROLADO POR PAGOS	200,000.00
21101010105	RECURSOS CORRIENTES	200,000.00
21101010106	IMPUESTO SOBRE LA RENTA	200,000.00
21101010107	IMPUESTO SOBRE SUAVES	200,000.00
21101010108	IMPUESTO	200,000.00
21101010109	IMPUESTO	200,000.00
21101010110	IMPUESTO	200,000.00
21101010111	IMPUESTO	200,000.00
21101010112	IMPUESTO	200,000.00
21101010113	IMPUESTO	200,000.00
21101010114	IMPUESTO	200,000.00
21101010115	IMPUESTO	200,000.00
21101010116	IMPUESTO	200,000.00
21101010117	IMPUESTO	200,000.00
21101010118	IMPUESTO	200,000.00
21101010119	IMPUESTO	200,000.00
21101010120	IMPUESTO	200,000.00
21101010121	IMPUESTO	200,000.00
21101010122	IMPUESTO	200,000.00
21101010123	IMPUESTO	200,000.00
21101010124	IMPUESTO	200,000.00
21101010125	IMPUESTO	200,000.00
21101010126	IMPUESTO	200,000.00
21101010127	IMPUESTO	200,000.00
21101010128	IMPUESTO	200,000.00
21101010129	IMPUESTO	200,000.00
21101010130	IMPUESTO	200,000.00
21101010131	IMPUESTO	200,000.00
21101010132	IMPUESTO	200,000.00
21101010133	IMPUESTO	200,000.00
21101010134	IMPUESTO	200,000.00
21101010135	IMPUESTO	200,000.00
21101010136	IMPUESTO	200,000.00
21101010137	IMPUESTO	200,000.00
21101010138	IMPUESTO	200,000.00
21101010139	IMPUESTO	200,000.00
21101010140	IMPUESTO	200,000.00
21101010141	IMPUESTO	200,000.00
21101010142	IMPUESTO	200,000.00
21101010143	IMPUESTO	200,000.00
21101010144	IMPUESTO	200,000.00
21101010145	IMPUESTO	200,000.00
21101010146	IMPUESTO	200,000.00
21101010147	IMPUESTO	200,000.00
21101010148	IMPUESTO	200,000.00
21101010149	IMPUESTO	200,000.00
21101010150	IMPUESTO	200,000.00
21101010151	IMPUESTO	200,000.00
21101010152	IMPUESTO	200,000.00
21101010153	IMPUESTO	200,000.00
21101010154	IMPUESTO	200,000.00
21101010155	IMPUESTO	200,000.00
21101010156	IMPUESTO	200,000.00
21101010157	IMPUESTO	200,000.00
21101010158	IMPUESTO	200,000.00
21101010159	IMPUESTO	200,000.00
21101010160	IMPUESTO	200,000.00
21101010161	IMPUESTO	200,000.00
21101010162	IMPUESTO	200,000.00
21101010163	IMPUESTO	200,000.00
21101010164	IMPUESTO	200,000.00
21101010165	IMPUESTO	200,000.00
21101010166	IMPUESTO	200,000.00
21101010167	IMPUESTO	200,000.00
21101010168	IMPUESTO	200,000.00
21101010169	IMPUESTO	200,000.00
21101010170	IMPUESTO	200,000.00
21101010171	IMPUESTO	200,000.00
21101010172	IMPUESTO	200,000.00
21101010173	IMPUESTO	200,000.00
21101010174	IMPUESTO	200,000.00
21101010175	IMPUESTO	200,000.00
21101010176	IMPUESTO	200,000.00
21101010177	IMPUESTO	200,000.00
21101010178	IMPUESTO	200,000.00
21101010179	IMPUESTO	200,000.00
21101010180	IMPUESTO	200,000.00
21101010181	IMPUESTO	200,000.00
21101010182	IMPUESTO	200,000.00
21101010183	IMPUESTO	200,000.00
21101010184	IMPUESTO	200,000.00
21101010185	IMPUESTO	200,000.00
21101010186	IMPUESTO	200,000.00
21101010187	IMPUESTO	200,000.00
21101010188	IMPUESTO	200,000.00
21101010189	IMPUESTO	200,000.00
21101010190	IMPUESTO	200,000.00
21101010191	IMPUESTO	200,000.00
21101010192	IMPUESTO	200,000.00
21101010193	IMPUESTO	200,000.00
21101010194	IMPUESTO	200,000.00
21101010195	IMPUESTO	200,000.00
21101010196	IMPUESTO	200,000.00
21101010197	IMPUESTO	200,000.00
21101010198	IMPUESTO	200,000.00
21101010199	IMPUESTO	200,000.00
21101010200	IMPUESTO	200,000.00

NOTAS AL ESTADO DE AGILIDAD

INGRESOS DE GESTION

1.- El rubro comprende a los ingresos devengados y recaudados de conformidad con la Ley de Ingresos, Ley General de Hacienda, Código Fiscal del Estado y a Convenios celebrados con distintas entidades federales, con el objeto de fortalecer las acciones en materia de protección civil.

[Handwritten signature]

[Handwritten signature]



COORDINACIÓN ESTATAL DE PROTECCIÓN CIVIL MORELOS

LIBRO DE INVENTARIOS Y BALANCES



COORDINACIÓN ESTATAL DE PROTECCIÓN CIVIL MORELOS



COORDINACIÓN ESTATAL DE PROTECCIÓN CIVIL MORELOS
INGRESOS DE GESTIÓN
Al 31 de diciembre de 2020

CODIGO	CONCEPTO	IMPORTE
51	PRODUCTOS	27,351,286
91	TRANSFERENCIAS Y ASIGNACIONES	23,285,210.12
	TOTAL	50,636,496.12

1. Durante el período no se registraron incrementos en la cuenta de otros ingresos que sea significativa.

GASTOS Y OTRAS PÉRDIDAS

1. Se detallan aquellas cuentas de gastos de funcionamiento, transferencias, subsidios y otras ayudas, participaciones y aportaciones, otros gastos y pérdidas extraordinarias de la siguiente manera:

COORDINACIÓN ESTATAL DE PROTECCIÓN CIVIL MORELOS GASTOS Y OTRAS PÉRDIDAS Al 31 de diciembre de 2020

VENTA	CONCEPTO	CANTIDAD
5000	GASTOS Y OTRAS PÉRDIDAS	57,000,000.00
5100	GASTOS DE FUNCIONAMIENTO	19,700,000.00
5200	TRANSFERENCIAS, ASIGNACIONES, SUBSIDIOS Y OTRAS AYUDAS	2,500,000.00
5300	TRANSFERENCIAS, ASIGNACIONES, SUBSIDIOS Y OTRAS AYUDAS	0.00
5500	OTROS GASTOS Y PÉRDIDAS EXTRAORDINARIAS	4,000,000.00
5900	INVERSIÓN PÚBLICA	0.00

[Handwritten signature]

[Handwritten signature]



COORDINACIÓN ESTATAL DE PROTECCIÓN CIVIL MORELOS

LIBRO DE INVENTARIOS Y BALANCES



III) NOTAS AL ESTADO DE VARIACIÓN EN LA HACIENDA PÚBLICA

f. Durante el periodo no se registraron movimientos al patrimonio contributivo como se muestra a continuación:

COORDINACIÓN ESTATAL DE PROTECCIÓN CIVIL MORELOS

VARIACIONES EN LA HACIENDA PÚBLICA

Ai 31 de diciembre de 2020

CUENTA	NOMBRE	SALDO INICIAL	MOVIMIENTOS	SALDO FINAL
3000	HACIENDA PÚBLICA PATRIMONIO	35,125,244.83	- 2,431,981.58	32,693,263.25
3100	HACIENDA PÚBLICA PATRIMONIO CONTRIBUTIVO	10,912,898.14	-	10,912,898.14
3120	DONACIONES DE CAPITAL	10,912,898.14	-	10,912,898.14
3125-300	REGISTRO Y COMISIÓN	10,912,898.14	-	10,912,898.14
3125-306-001	IMPRES MUEBLES	10,912,898.14	-	10,912,898.14
3125-306-001-001	2019	10,912,898.14	-	10,912,898.14
3200	HACIENDA PÚBLICA PATRIMONIO GENERADO	22,210,381.20	- 3,431,931.35	18,778,449.85
3200	RESULTADOS DE EJERCICIOS ANTERIORES	22,210,381.20	- 3,485,596.00	18,724,785.20
3200-001	EJERCICIO FISCAL 2019	22,210,381.20	- 3,485,596.00	18,724,785.20
3205	RECTIFICACIONES DE RESULTADOS DE EJERCICIOS ANTERIORES	-	26,844.45	26,844.45
3205	CAMBIO POR ERRORES CONTABLES	-	26,844.45	26,844.45
3205-001	EJERCICIO FISCAL 2019	-	26,844.45	26,844.45

2.- Patrimonio Generado:

COORDINACIÓN ESTATAL DE PROTECCIÓN CIVIL MORELOS RESULTADO DEL EJERCICIO: ANTERIO / PESAJERO Al 31 de diciembre de 2020

	2019	NOVIEMBRE 2020	DICIEMBRE 2020
Patrimonio Generado			
Resultado de ejercicios Anteriores		(3,485,596.00)	(3,485,596.00)
Resultado de Ejercicios Anteriores	18,724,785.20		18,724,785.20
Total del Patrimonio Generado	18,778,449.85	(3,485,596.00)	18,273,201.41

d'

J



COORDINACIÓN ESTATAL DE PROTECCIÓN CIVIL MORELOS

LIBRO DE INVENTARIOS Y BALANCES



COORDINACIÓN ESTATAL DE PROTECCIÓN CIVIL MORELOS



Patrimonio Contable	12,812,666.94	16,112,856.11
Total Ingresos Fideicomiso		3,299,189.17

IV. ROTAS AL ESTADO DE FLUJOS DE EFECTIVO

EFFECTIVO Y EQUIVALENTES

Se presenta el análisis de los cambios inicial y final, que sirvió como papel de trabajo para la preparación del Estado de Flujos de efectivo:

COORDINACIÓN ESTATAL DE PROTECCIÓN CIVIL MORELOS EFFECTIVO Y EQUIVALENTES Al 31 de diciembre de 2020

	DICIEMBRE 2020	DICIEMBRE 2019	VARIACIÓN
ACTIVO			
Activo Corriente			
a) Efectivo y Equivalentes (por el rubro de efectivo)	13,732,788.17	3,741,163.25	9,991,624.92
a1) Efectivo			
a2) Bancos y Cuentas	13,732,788.17	3,741,163.25	9,991,624.92
a3) Bancos de Ahorro y Pagaré			
a4) Inversiones Temporales (hasta 90 días)			
a5) Partidas con Mecanismos Especiales			
a6) Depósitos de Fondos de Reserva en Garantía y Ahorro			
a7) Otros Efectivos y Equivalentes			
b) Derivados y Recibir Efectivo y Equivalentes (por el rubro de efectivo)	2,299,189.17	1,971,385.91	(7,782,196.74)
b1) Inversiones Inmediatas a Corto Plazo			
b2) Cuentas de Cobranza a Corto Plazo	2,299,189.17	1,971,385.91	(7,782,196.74)
b3) Cuentas de Depósitos por Cobranza a Corto Plazo	15,622.72	25,088.14	(9,465.42)
b4) Ingresos por Recaudos a Corto Plazo			
b5) Cuentas por conceptos de la Tesorería a Corto Plazo			
b6) Tréminos Obtenidos a Corto Plazo			
b7) Otros Ingresos a Corto Plazo y Equivalentes a Corto Plazo	21,023.05	17,454.82	(3,568.23)
c) Derivados y Recibir Efectivo y Equivalentes (por el rubro de efectivo)	1,000.00	2,000.00	(1,000.00)
c1) Arrendos y Provisiones por Adquisición de Efectivo y Tréminos de Seguro a Corto Plazo			

[Handwritten signature]



MORELOS
2018 - 2024

COORDINACIÓN ESTATAL DE PROTECCIÓN CIVIL MORELOS

LIBRO DE INVENTARIOS Y BALANCES



PROTECCIÓN CIVIL
MORELOS



COORDINACIÓN ESTATAL DE PROTECCIÓN CIVIL MORELOS



22) Artículos Protegidos por Adquisición de Bienes Inmuebles y Muebles a Corto Plazo			
23) Artículos Protegidos por Adquisición de Bienes Inmuebles a Largo Plazo			
24) Artículos Protegidos por Otros Plazos a Corto Plazo			
25) Cuentas de Ahorro y Pasivos Externos o Servicios a Corto Plazo	GBCO TV	2,002.70	4,412.10
II. Inmuebles (26+27+28+29+30)			
26) Inmuebles en Venta (26)			
27) Inmuebles de Mercaderías Terrestres			
28) Inmuebles de Mercaderías en Arrendamiento de Mercaderías			
29) Inmuebles de Vehículos, Ferrocarriles, Automóviles, Camión, Perforación			
30) Bienes en Tránsito			
III. Activaciones			
31) Financiera por Pérdida o Destrucción de Activos Circulantes (31)			
32) Activaciones por Cuentas Inmuebles por Demerito o Fines de Evaluación			
33) Inmuebles por Diferido de Evaluación			
34) Otros Activos Circulantes (34)			
35) Vehículos en Garantía			
36) Bienes en Garantía (36)			
37) Bienes Derivados de Emisiones, Descuentos, Reservas, Letras y Garantías			
38) Arrendamientos con Pasivos Externos			

III. Total de Activos Circulantes (31+32+33+34+35+36+37+38) 11,908,083.64 19,516,306.48 (7,608,222.84)

Activos No Circulantes			
39) Inmuebles Financieras a Largo Plazo			
40) Inmuebles de Bienes Inmuebles a Largo Plazo			
41) Inmuebles Inmuebles y Construcciones en Proceso			
42) Bienes Inmuebles	71,843,202.48	73,073,733.56	1,230,531.08
43) Activos Inmuebles	63,507.40	1,820.60	
44) Depreciación, Amortización, Reservas, Letras de Bienes	-1,597,004.43	-1,286,535.47	310,468.96
45) Activos Inmuebles			
46) Inmuebles por Pérdida o Destrucción de Activos Circulantes			
47) Otros Activos No Circulantes			

IV. Total de Activos No Circulantes (39+40+41+42+43+44+45+46+47) 57,307,706.42 72,070,000.47 14,762,294.05

d

[Handwritten mark]



MORELOS
2018 - 2024

COORDINACIÓN ESTATAL DE PROTECCIÓN CIVIL MORELOS

LIBRO DE INVENTARIOS Y BALANCES



PROTECCIÓN CIVIL
MORELOS



COORDINACIÓN ESTATAL DE PROTECCIÓN CIVIL MORELOS



Total del Activo = (A) + (B) 30,277,918.96 33,113,375.84 73,442,374.80

PASIVO

Pasivo Circulante

a) Cuentas por Pagar a Corto Plazo (incluye a) Pasivos por Cobranza de Clientes	9,105,765.00	883,628.00	481,748.06
a1) Escrituras Pendientes por Pagar a Corto Plazo	934,115.50	340,228.00	1,230,111.74
a2) Provisiones por Pagar a Corto Plazo	253,023.05	1,890.00	252,178.05
a3) Comisiones por Cobranza FOMCOP por Pagar a Corto Plazo			
a4) Participaciones y Aportaciones por Pagar a Corto Plazo			
a5) Sección de Obligaciones por Pagar a Corto Plazo			
a6) Intereses, Comisiones y Otros Gastos de la Deuda Pública por Pagar a Corto Plazo			
a7) Pasivos por Construcción por Pagar a Corto Plazo	205,732.00	217,242.00	1,222,111.85
a8) Devoluciones de Impuesto de Ingresos por Pagar a Corto Plazo			
a9) Otras Cuentas por Pagar a Corto Plazo	585,914.00	33,067.00	584,524.04
b) Deudas por Pagar a Corto Plazo (incluye a) a) b) c) d) e) f) g) h) i) j) k) l) m) n) o) p) q) r) s) t) u) v) w) x) y) z)			
b1) Facturas por Cobranza por Pagar a Corto Plazo			
b2) Documentos por Cobranza por Cobranza por Pagar a Corto Plazo			
b3) Otros Documentos por Pagar a Corto Plazo			
c) Pasivos a Corto Plazo de la Deuda Pública a Corto Plazo (incluye a) a) b) c) d) e) f) g) h) i) j) k) l) m) n) o) p) q) r) s) t) u) v) w) x) y) z)			
c1) Pasivos a Corto Plazo de la Deuda Pública - Financiero			
c2) Pasivos a Corto Plazo de la Deuda Pública - Financiero			
c3) Pasivos a Corto Plazo de la Deuda Pública - Financiero			
c4) Pasivos a Corto Plazo de la Deuda Pública - Financiero			
c5) Pasivos a Corto Plazo de la Deuda Pública - Financiero			
c6) Pasivos a Corto Plazo de la Deuda Pública - Financiero			
c7) Pasivos a Corto Plazo de la Deuda Pública - Financiero			
c8) Pasivos a Corto Plazo de la Deuda Pública - Financiero			
c9) Pasivos a Corto Plazo de la Deuda Pública - Financiero			
c10) Pasivos a Corto Plazo de la Deuda Pública - Financiero			
c11) Pasivos a Corto Plazo de la Deuda Pública - Financiero			
c12) Pasivos a Corto Plazo de la Deuda Pública - Financiero			
c13) Pasivos a Corto Plazo de la Deuda Pública - Financiero			
c14) Pasivos a Corto Plazo de la Deuda Pública - Financiero			
c15) Pasivos a Corto Plazo de la Deuda Pública - Financiero			
c16) Pasivos a Corto Plazo de la Deuda Pública - Financiero			
c17) Pasivos a Corto Plazo de la Deuda Pública - Financiero			
c18) Pasivos a Corto Plazo de la Deuda Pública - Financiero			
c19) Pasivos a Corto Plazo de la Deuda Pública - Financiero			
c20) Pasivos a Corto Plazo de la Deuda Pública - Financiero			
c21) Pasivos a Corto Plazo de la Deuda Pública - Financiero			
c22) Pasivos a Corto Plazo de la Deuda Pública - Financiero			
c23) Pasivos a Corto Plazo de la Deuda Pública - Financiero			
c24) Pasivos a Corto Plazo de la Deuda Pública - Financiero			
c25) Pasivos a Corto Plazo de la Deuda Pública - Financiero			
c26) Pasivos a Corto Plazo de la Deuda Pública - Financiero			
c27) Pasivos a Corto Plazo de la Deuda Pública - Financiero			
c28) Pasivos a Corto Plazo de la Deuda Pública - Financiero			
c29) Pasivos a Corto Plazo de la Deuda Pública - Financiero			
c30) Pasivos a Corto Plazo de la Deuda Pública - Financiero			
c31) Pasivos a Corto Plazo de la Deuda Pública - Financiero			
c32) Pasivos a Corto Plazo de la Deuda Pública - Financiero			
c33) Pasivos a Corto Plazo de la Deuda Pública - Financiero			
c34) Pasivos a Corto Plazo de la Deuda Pública - Financiero			
c35) Pasivos a Corto Plazo de la Deuda Pública - Financiero			
c36) Pasivos a Corto Plazo de la Deuda Pública - Financiero			
c37) Pasivos a Corto Plazo de la Deuda Pública - Financiero			
c38) Pasivos a Corto Plazo de la Deuda Pública - Financiero			
c39) Pasivos a Corto Plazo de la Deuda Pública - Financiero			
c40) Pasivos a Corto Plazo de la Deuda Pública - Financiero			
c41) Pasivos a Corto Plazo de la Deuda Pública - Financiero			
c42) Pasivos a Corto Plazo de la Deuda Pública - Financiero			
c43) Pasivos a Corto Plazo de la Deuda Pública - Financiero			
c44) Pasivos a Corto Plazo de la Deuda Pública - Financiero			
c45) Pasivos a Corto Plazo de la Deuda Pública - Financiero			
c46) Pasivos a Corto Plazo de la Deuda Pública - Financiero			
c47) Pasivos a Corto Plazo de la Deuda Pública - Financiero			
c48) Pasivos a Corto Plazo de la Deuda Pública - Financiero			
c49) Pasivos a Corto Plazo de la Deuda Pública - Financiero			
c50) Pasivos a Corto Plazo de la Deuda Pública - Financiero			
c51) Pasivos a Corto Plazo de la Deuda Pública - Financiero			
c52) Pasivos a Corto Plazo de la Deuda Pública - Financiero			
c53) Pasivos a Corto Plazo de la Deuda Pública - Financiero			
c54) Pasivos a Corto Plazo de la Deuda Pública - Financiero			
c55) Pasivos a Corto Plazo de la Deuda Pública - Financiero			
c56) Pasivos a Corto Plazo de la Deuda Pública - Financiero			
c57) Pasivos a Corto Plazo de la Deuda Pública - Financiero			
c58) Pasivos a Corto Plazo de la Deuda Pública - Financiero			
c59) Pasivos a Corto Plazo de la Deuda Pública - Financiero			
c60) Pasivos a Corto Plazo de la Deuda Pública - Financiero			
c61) Pasivos a Corto Plazo de la Deuda Pública - Financiero			
c62) Pasivos a Corto Plazo de la Deuda Pública - Financiero			
c63) Pasivos a Corto Plazo de la Deuda Pública - Financiero			
c64) Pasivos a Corto Plazo de la Deuda Pública - Financiero			
c65) Pasivos a Corto Plazo de la Deuda Pública - Financiero			
c66) Pasivos a Corto Plazo de la Deuda Pública - Financiero			
c67) Pasivos a Corto Plazo de la Deuda Pública - Financiero			
c68) Pasivos a Corto Plazo de la Deuda Pública - Financiero			
c69) Pasivos a Corto Plazo de la Deuda Pública - Financiero			
c70) Pasivos a Corto Plazo de la Deuda Pública - Financiero			
c71) Pasivos a Corto Plazo de la Deuda Pública - Financiero			
c72) Pasivos a Corto Plazo de la Deuda Pública - Financiero			
c73) Pasivos a Corto Plazo de la Deuda Pública - Financiero			
c74) Pasivos a Corto Plazo de la Deuda Pública - Financiero			
c75) Pasivos a Corto Plazo de la Deuda Pública - Financiero			
c76) Pasivos a Corto Plazo de la Deuda Pública - Financiero			
c77) Pasivos a Corto Plazo de la Deuda Pública - Financiero			
c78) Pasivos a Corto Plazo de la Deuda Pública - Financiero			
c79) Pasivos a Corto Plazo de la Deuda Pública - Financiero			
c80) Pasivos a Corto Plazo de la Deuda Pública - Financiero			
c81) Pasivos a Corto Plazo de la Deuda Pública - Financiero			
c82) Pasivos a Corto Plazo de la Deuda Pública - Financiero			
c83) Pasivos a Corto Plazo de la Deuda Pública - Financiero			
c84) Pasivos a Corto Plazo de la Deuda Pública - Financiero			
c85) Pasivos a Corto Plazo de la Deuda Pública - Financiero			
c86) Pasivos a Corto Plazo de la Deuda Pública - Financiero			
c87) Pasivos a Corto Plazo de la Deuda Pública - Financiero			
c88) Pasivos a Corto Plazo de la Deuda Pública - Financiero			
c89) Pasivos a Corto Plazo de la Deuda Pública - Financiero			
c90) Pasivos a Corto Plazo de la Deuda Pública - Financiero			
c91) Pasivos a Corto Plazo de la Deuda Pública - Financiero			
c92) Pasivos a Corto Plazo de la Deuda Pública - Financiero			
c93) Pasivos a Corto Plazo de la Deuda Pública - Financiero			
c94) Pasivos a Corto Plazo de la Deuda Pública - Financiero			
c95) Pasivos a Corto Plazo de la Deuda Pública - Financiero			
c96) Pasivos a Corto Plazo de la Deuda Pública - Financiero			
c97) Pasivos a Corto Plazo de la Deuda Pública - Financiero			
c98) Pasivos a Corto Plazo de la Deuda Pública - Financiero			
c99) Pasivos a Corto Plazo de la Deuda Pública - Financiero			
c100) Pasivos a Corto Plazo de la Deuda Pública - Financiero			



MORELOS
2018 - 2024

COORDINACIÓN ESTATAL DE PROTECCIÓN CIVIL MORELOS

LIBRO DE INVENTARIOS Y BALANCES



PROTECCIÓN CIVIL
MORELOS



COORDINACIÓN ESTATAL DE PROTECCIÓN CIVIL MORELOS



- a) Provisiones Contingencias e Gastos Fijos
- b) Otras Provisiones e Gastos Fijos
- c) Otros Pasivos a Corto Plazo (Subventivos)
- d) Ingresos por Cobranza
- e) Provisión por Particular
- f) Otros Pasivos Circulantes

III. Total de Pasivos Circulantes (I + b + c + d + e + f + g + h) 1,005,208.61 600,000.00 405,208.61

Pasivo no Circulante

- a. Deudas por Pagar a Largo Plazo
- b. Documentos por Pagar a Largo Plazo
- c. Deudas Plazadas a Largo Plazo
- d. Pagos diferidos a Largo Plazo
- e. Intereses y Gastos de Terceros en Cuenta y/o en Administrador a Largo Plazo
- f. Provisiones a Largo Plazo

IV. Total de Pasivos no Circulantes (Ib + c + d + e + f + g + h)

I. Total del Pasivo (III + IV) 1,100,708.61 600,000.00 497,708.61

MARCHA MUNICIPAL

IVA. Recursos Públicos (Pagamentos Dedicados) (Ia + b + c) 10,012,000.00 10,012,000.00

- a. Asignaciones 10,012,000.00 10,012,000.00
- b. Dotaciones de Capital 10,012,000.00 10,012,000.00
- c. Asignaciones de los Estados Particulares (separar)

V. Recursos Públicos (Pagamentos Dedicados) (Ib + c + d + e) 14,210,072.48 22,240,000.00 3,029,715.52

- a. Pagos de los Estados (Alcance Dedicado) 1,774,774.47 22,240,000.00 20,465,225.53
- b. Pagos de los Estados Asignados 10,710,000.00 10,710,000.00
- c. Intereses
- d. Retenciones
- e. Retenciones de los Particulares de los Estados Asignados 20,000.00 20,000.00

VI. Otros e Incluirlos en la Administración de la Hacienda Pública Municipal (Ib + c)

7. Ingresos por Particular

[Handwritten signature]



COORDINACIÓN ESTATAL DE PROTECCIÓN CIVIL MORELOS

LIBRO DE INVENTARIOS Y BALANCES



5. Resultado por Transferencia de Activos en Libros de Balances

M. Total Hacienda Pública Patrimonio (M + MA + MB + MC)	29,321,838.95	21,122,294.32	(8,199,544.63)
N. Total del Pasivo y Hacienda Pública Patrimonio (N + NA + NB)	28,221,896.26	23,816,273.28	(4,405,623.08)

Diferencia activo vs pasivo y capital

1.- El análisis de los saldos inicial y final que figuran en la última parte del Estado de Flujo de Efectivo en la cuenta de efectivo y equivalentes es como sigue:

**COORDINACIÓN ESTATAL DE PROTECCIÓN CIVIL
MORELOS
SALDOS AL 31 DE DICIEMBRE DE 2020
BANCOS**

2020		
2019		
1112	BANCOS TESORERÍA	10,732,888.16
1113-001	RECURSOS ESTATALES	10,730,888.16
1112-001-001	2019	4,077,752.11
1112-001-001-0001	104121001 BANCOS GASTO CORRIENTE	0.00
1112-001-001-0002	104121103 BANCOS PRESUPUESTO APROBADO	4,077,752.11
1112-001-001-0003	104021212 BANCOS SERVICIOS PERSONALES	211.47
1112-001-001-0004	104121121 BANCOS INGRESOS PROPIOS	1.40
1112-001-002	2020	6,655,136.05
1112-001-002-0001	104121001 BANCOS GASTO CORRIENTE	0.207.94
1112-001-002-0002	104121103 BANCOS PRESUPUESTO APROBADO	6,094,372.83
1112-001-002-0003	104121212 BANCOS SERVICIOS PERSONALES	542,506.21
1112-001-002-0004	104121121 BANCOS INGRESOS PROPIOS	0.10
1112-001-002-0005	104121108 BANCOS SERV PERG FONDO ESTAB	0.00

(Handwritten signatures)



COORDINACIÓN ESTATAL DE PROTECCIÓN CIVIL MORELOS

LIBRO DE INVENTARIOS Y BALANCES



2. Las adquisiciones de bienes muebles e inmuebles en el periodo se realizaron como sigue:

CUENTA CONTABLE	DESCRIPCIÓN	2022
1240	BENES MUEBLES	1,975,918.13
1241	MOBILIARIO Y EQUIPO DE ADMINISTRACIÓN	814,224.96
1241-1	Muebles de Oficina y Estantería	61,375.00
1241-1-100	RECURSOS ESTATALES	61,375.00
1241-1-100-0511	MUEBLES DE OFICINA Y ESTANTERÍA	61,375.00
1241-2	Muebles, Casos de Oficina y Estantería	-
1241-2-100	RECURSOS ESTATALES	-
1241-2-100-0511	MUEBLES EXCEPTO DE OFICINA Y ESTANTERÍA	-
1241-3	Equipos de Computo y de Tecnologías de la Información	208,849.96
1241-3-100	RECURSOS ESTATALES	208,849.96
1241-3-100-0010	EQUIPO DE COMPUTO Y DE TECNOLOGÍAS DE LA INFORMACIÓN	208,849.96
1241-4	Otros Mobiliarios y Equipos de Administración	-
1241-4-100	RECURSOS ESTATALES	-
1241-4-100-0510	OTROS MOBILIARIOS Y EQUIPOS DE ADMINISTRACIÓN	-
1242	MOBILIARIO Y EQUIPO EDUCACIONAL Y RECREATIVO	-
1242-1	Equipos y Aparatos Audiovisuales	-
1242-1-100	RECURSOS ESTATALES	-
1242-1-100-0021	EQUIPOS Y APARATOS AUDIOVISUALES	-
1242-3	Cámaras Fotográficas y de Video	-
1242-3-100	RECURSOS ESTATALES	-
1242-3-100-0020	CÁMARA FOTOGRÁFICAS Y DE VIDEO	-
1242-8	Otros Mobiliarios y Equipos Educativos y Recreativos	-
1242-8-100	RECURSOS ESTATALES	-
1242-8-100-0020	OTRO MOBILIARIO Y EQUIPO EDUCACIONAL Y RECREATIVO	-
1243	EQUIPO E INSTRUMENTAL MEDICO Y DE LABORATORIO	86,766.00
1243-1	Equipos Médicos y de Laboratorio	86,766.00

d

J



COORDINACIÓN ESTATAL DE PROTECCIÓN CIVIL MORELOS

LIBRO DE INVENTARIOS Y BALANCES



RECURSOS ESTATALES		
1243-1-000	RECURSOS ESTATALES	86,788.00
1243-1-034-0331	EQUIPO MÉDICO Y DE LABORATORIO	86,788.00
1244	VEHÍCULOS Y EQUIPO DE TRANSPORTE	579,227.44
1244-1	vehículos y equipo terreno	-
1244-1-034-0341	RECURSOS ESTATALES	-
1244-1-034-0341	VEHÍCULOS Y EQUIPO TERRESTRE	-
1244-1	Otros Equipos de Transporte	579,227.44
1244-1-100	RECURSOS ESTATALES	579,227.44
1244-1-100-0349	OTROS EQUIPOS DE TRANSPORTE	579,227.44
1248	MAQUINARIA, OTROS EQUIPOS Y HERRAMIENTAS	48,788.72
1248-1	Sistemas de Aire Acondicionado, Calefacción y de Refrigeración Industrial y Comercial	31,948.72
1248-1-100	RECURSOS ESTATALES	31,948.72
1248-1-100-0304	SISTEMAS DE AIRE ACONDICIONADO, CALIFACCIÓN Y DE REFRIGERACION INDUSTRIAL Y COMERCIAL	31,948.72
1248-1	Equipo de Comunicación y Telecomunicaciones	-
1248-1-100	RECURSOS ESTATALES	-
1248-1-100-0308	EQUIPO DE COMUNICACIÓN Y TELECOMUNICACIÓN	-
1248-1	Equipos de Generación Eléctrica, Aparatos y Accesorios Eléctricos	-
1248-1-100	RECURSOS ESTATALES	-
1248-1-100-0308	EQUIPOS DE GENERACIÓN ELÉCTRICA, APARATOS Y ACCESORIOS ELÉCTRICOS	-
1248-1	Herramientas y Maquinas Industriales	-
1248-1	Equipos de Generación Eléctrica, Aparatos y Accesorios Eléctricos	17,839.00
1248-1-100	RECURSOS ESTATALES	17,839.00
1248-1-100-0308	EQUIPOS DE GENERACIÓN ELÉCTRICA, APARATOS Y ACCESORIOS ELÉCTRICOS	17,839.00

Durante el periodo del 01 de enero AL 31 DE DICIEMBRE, DE 2020

se registraron bajas del activo fijo como sigue:



COORDINACIÓN ESTATAL DE PROTECCIÓN CIVIL MORELOS

LIBRO DE INVENTARIOS Y BALANCES



COORDINACIÓN ESTATAL DE PROTECCIÓN CIVIL MORELOS



COORDINACIÓN ESTATAL DE PROTECCIÓN CIVIL MORELOS BAJAS DE BIENES MUEBLES E INMUEBLES AL 31 DE DICIEMBRE DE 2020

CUENTA DESCRIPCIÓN IMPORTE

No se realizaron bajas de
bienes muebles e inmueble:

3.- La conciliación de los Flujos de Efectivo Netos de las Actividades de Operación y la Cuenta de Ahorro/Desahorro antes de Rubros Extraordinarios se integra como sigue:

COORDINACIÓN ESTATAL DE PROTECCIÓN CIVIL MORELOS CONCILIACIÓN DE FLUJOS DE EFECTIVO NETO Al 31 de diciembre de 2020

	2020
Ahorro/Desahorro antes de rubros Extraordinarios	3,773,404.18
Movimiento de partidas (o rubros) que se abiten al efectivo	
Depreciación	-4,332,878.61
Amortización	
Incrementos en las provisiones	
Incrementos en inversiones producidos por revaluación	
Disminución por venta en exceso de propiedad, planta y equipo	
Incremento en cuentas por cobrar	
Partidas extraordinarias	4,332,878.61

(Handwritten signatures)



COORDINACIÓN ESTATAL DE PROTECCIÓN CIVIL MORELOS

LIBRO DE INVENTARIOS Y BALANCES



V) CONCILIACIÓN ENTRE LOS INGRESOS PRESUPUESTARIOS Y CONTABLES, ASÍ COMO ENTRE LOS EGRESOS PRESUPUESTARIOS Y LOS GASTOS CONTABLES

COORDINACIÓN ESTATAL DE PROTECCIÓN CIVIL MORELOS
 Conciliación entre los Ingresos Presupuestarios y Contables
 Correspondiente del 1 de enero al 31 de diciembre de 2020
 (Cifras en pesos)

1. Total de Ingresos Presupuestarios	33,293,801.48
---	----------------------

2. Más Ingresos Contables No Presupuestarios	190,000.00
2.1 - Ingresos Financieros	
2.2 - Incremento por Valoración de Inventarios	
2.3 - Determinación del Exceso de Estimaciones por Percepciones Omitidas u Oportunidad	
2.4 - Determinación del Exceso de Provisiones	
2.5 - Otros Ingresos y Rendimientos Varios	
2.6 - Otros Ingresos Contables No Presupuestarios	190,000.00

3. Menos Ingresos Presupuestarios No Contables	-
3.1 - Apoyos Operativos Financieros	
3.2 - Ingresos Derivados de Financiamientos	
3.3 - Otros Ingresos Presupuestarios No Contables	

4. Total de Ingresos Contables	33,383,801.48
---------------------------------------	----------------------

COORDINACIÓN ESTATAL DE PROTECCIÓN CIVIL MORELOS
 Conciliación entre los Egresos Presupuestarios y los Gastos Contables
 Correspondiente del 1 de enero al 31 de diciembre de 2020
 (Cifras en pesos)

1. Total de Egresos Presupuestarios	25,086,816.42
--	----------------------

2. Menos Egresos Presupuestarios No Contables	6,376,863.52
2.1 - Materiales Puros y Materiales de Producción y Comercialización	
2.2 - Materiales y Suministros	
2.3 - Mobiliario y Equipo de Administración	654,254.00
2.4 - Mobiliario y Equipo Educativo y Recreativo	

Dr.



COORDINACIÓN ESTATAL DE PROTECCIÓN CIVIL MORELOS

LIBRO DE INVENTARIOS Y BALANCES



COORDINACIÓN ESTATAL DE PROTECCIÓN CIVIL MORELOS



2.5	Equipos e Instrumentos (Módulos y de Laboratorio)	86,798.00
2.6	Vehículos y Equipo de Transporte	870,227.44
2.7	Equipos de Defensa y Seguridad	-
2.8	Móviles, Otros Vehículos y Vehículos	48,798.72
2.9	Activos Intangibles	
2.10	Bienes Personales	
2.11	Activos Intangibles	
2.12	Obras Públicas en Bienes de Diferida Pública	
2.13	Obras Públicas en Bienes Propios	
2.14	Acciones y Participaciones de Capital	
2.15	Garantía de Títulos y Valores	
2.16	Concesión de Prestación	
2.17	Inversiones en Fideicomisos, Matrimonios y Otros Avulsos	
2.18	Provisiones para Contingencias y Otros Empeños Especiales	
2.19	Amortización de la Deuda Pública	
2.20	Admisión de Ejercicios Fiscales Anteriores (ADEFAE)	
2.21	Otros Ejercicios Presupuestales No Contables	3,491.00

3.1	Más Gastos Contables No Presupuestados	4,332,878.81
3.1.1	Extracciones, Desmantelamientos, Demoliciones, Obsolescencias y Aportaciones	4,332,878.81
3.2	Reservas	
3.2.1	Disminución de Inventarios	
3.4	Aumento por Insuficiencia de Estimaciones por Pasivos y Deudas y Obligaciones	
3.8	Aumento por Insuficiencia de Provisiones	
3.9	Otros Gastos	
3.7	Otros Gastos Contables No Presupuestados	

4	Total de Cuentas Contables	21,981,068.31
---	----------------------------	---------------

(Handwritten signatures)



COORDINACIÓN ESTATAL DE PROTECCIÓN CIVIL MORELOS

LIBRO DE INVENTARIOS Y BALANCES



COORDINACIÓN ESTATAL DE PROTECCIÓN CIVIL MORELOS



LIBRO DE INVENTARIOS Y BALANCES

Las Cuentas de Orden se utilizan para registrar movimientos de valores que no afectan el balance del ente, sin embargo, su inscripción es necesaria con fines de recordatorio contable, de control y en general sobre aspectos administrativos, o bien para constatar sus derechos o obligaciones contingentes que pueden o no presentarse en el futuro.

COORDINACIÓN ESTATAL DE PROTECCIÓN CIVIL MORELOS CUENTAS DE ORDEN AL 31 DE DICIEMBRE DE 2020

CUENTA	NOMBRE DE LA CUENTA	IMPORTE
940	CUENTAS DE ORDEN CONTABLES	904,173.48
940	IMPORTE	904,173.48
2410	DEMANDAS JUDICIALES EN PROCESO DE RESOLUCIÓN	508,173.95
2410-001	DEMANDAS JUDICIALES EN PROCESO DE RESOLUCIÓN	508,173.95
7410-001-0001	ALBA LARA VILA SAHÚ DE ARENAS	106,276.00
7410-001-0002	MARCELA ROSA SOLÍS	110,497.00
7410-001-0003	ISABEL FRANCISCA SOTO ALONSO	139,300.00
7410-001-0004	JULIO GONZÁLEZ GARCÍA RIVERA	52,111.00
7410-001-0005	HELENA MARÍA MORALES	242,540.00
7410-001-0007	ALICEA RIVERA RODRÍGUEZ	67,874.00
7410-001-0008	MARTHA MARÍA LÓPEZ GARCÍA	68,231.48

(Handwritten signatures)



COORDINACIÓN ESTATAL DE PROTECCIÓN CIVIL MORELOS

LIBRO DE INVENTARIOS Y BALANCES



COORDINACIÓN ESTATAL DE PROTECCIÓN CIVIL MORELOS



DE LA LEY DE PROTECCIÓN CIVIL MORELOS

1. INTRODUCCIÓN

Los Estados Financieros y sus notas que aquí se presentan tienen como objetivo proveer información financiera a los usuarios generales de la entidad, contiene los aspectos económicos y financieros del Organismo.

El objetivo del presente documento es la revelación del contexto y de los aspectos económicos financieros más relevantes que influyeron en las decisiones del usuario, y que debieron ser consideradas en la elaboración de los estados financieros para la mayor comprensión de los mismos y sus particularidades.

De esta manera, se informa y explica a respuesta del gobierno a las condiciones relacionadas con la información financiera de cada periodo de gestión; además, de exponer aquellas políticas que pueden afectar la toma de decisiones en periodos posteriores.

2. PANORAMA ECONÓMICO Y FINANCIERO

El ente al ser un organismo descentralizado cuenta con recursos y personalidad jurídica propia, los principales recursos con los que opera en este periodo son derivados del Presupuesto asignado según el Presupuesto de Egresos del Gobierno del Estado de Morelos para el ejercicio fiscal del primero de enero al 31 de diciembre de 2020.

3. AL FORMACIÓN E HISTORIA

a) Fecha de creación del ente.

Con fecha 28 de septiembre de 2012 se publicó, en el Periódico Oficial, "Tierra y Libertad" número 5920, la Ley Orgánica de la Administración Pública del Estado de Morelos, ordenamiento legal que prevé dentro de la organización de la Administración Pública del Estado de Morelos, las etapas de la Administración Pública Estatal compuesta entre otros por los Organismos Públicos Descentralizados, siendo que, por disposición expresa del Artículo Tercero Transitorio de la Ley antes referida, se derogaron todas las demás disposiciones legales que se opongan a lo establecido en la propia Ley Orgánica de la Administración Pública del Estado de Morelos.

Ahora bien, los Organismos Públicos Descentralizados son, conforme a dicha Ley, Entidades creadas por ley y decreto del Congreso del Estado dotadas con personalidad jurídica, autonomía jurídica y autonomía jerárquica respecto de la Administración Pública Central, pero están subordinadas a la Dependencia o Entidad que se establece por primera vez al crear el Fondo Ejecutorio, a efecto de ejercer su coordinación, cualquiera que sea la estructura legal que adopten.

En virtud de ello, con fecha 16 de enero del 2018, se publicó en el Periódico Oficial "Tierra y Libertad" número 5359, Ley Estatal de Protección Civil de Morelos.

b) Principales cambios en su estructura.

En dicha Ley se establece que la Coordinación Estatal es un Organismo Público Descentralizado de la Administración Pública, con personalidad jurídica y patrimonio propios, así como con autonomía técnica,



COORDINACIÓN ESTATAL DE PROTECCIÓN CIVIL MORELOS

LIBRO DE INVENTARIOS Y BALANCES



COORDINACIÓN ESTATAL DE PROTECCIÓN CIVIL MORELOS



ejecutivo, administrativa, presupuestal y de gestión, para la consecución de su objeto. La realización de sus funciones y la emisión de los actos de autoridad que conforme a la normativa correspondiente, teniendo su sede en la ciudad de Cuernavaca, Morelos, vertiendo a la Secretaría de Gobierno del Estado de Morelos.

4. ORGANIZACIÓN Y OBJETO SOCIAL

a) Objeto social.

El organismo tiene como funciones proponer, dirigir, ejecutar y vigilar, en el ámbito de sus atribuciones, el cumplimiento de:

- I. Las acciones de Protección Civil en el Estado;
- II. El control operativo de las acciones que en la materia se efectúan, en coordinación con los sectores público, social y privado, grupos voluntarios y la población en general, y
- III. Las responsabilidades que se establezcan en el Programa Estatal de Protección Civil.

b) Principal actividad.

El organismo tendrá como funciones proponer, dirigir, ejecutar y vigilar, en el ámbito de sus atribuciones, el cumplimiento de:

- I. Las acciones de Protección Civil en el Estado;
- II. El control operativo de las acciones que en la materia se efectúan, en coordinación con los sectores público, social y privado, grupos voluntarios y la población en general, y
- III. Las responsabilidades que se establezcan en el Programa Estatal.

c) Ejercicio fiscal.

La información que se presenta en este documento se refiere a: ejercicio fiscal: 2020.

d) Régimen jurídico.

- Constitución Política de los Estados Unidos Mexicanos
- Constitución Política del Estado Libre y Soberano del Estado de Morelos
- Ley General de Protección Civil
- Ley Estatal de Protección Civil
- Reglamento de la Ley de Protección Civil para el Estado de Morelos
- Reglamento de la Ley General de Protección Civil
- Estado Orgánico de la Coordinación Estatal de Protección Civil Morelos
- Ley Federal de Armas de Fuego y Explosivos
- Reglamento de la Ley Federal de Armas de Fuego y Explosivos
- Ley del Procedimiento Administrativo para el Estado de Morelos
- Ley Orgánica de la Administración Pública del Estado de Morelos
- Ley de Entrega y Recepción de la Administración Pública para el Estado de Morelos y sus Municipios
- Ley General de Hacienda del Estado de Morelos
- Ley Federal del Trabajo
- Carta Orgánica para el Estado Libre y Soberano de Morelos
- Código Procesal Civil para el Estado Libre y Soberano de Morelos
- Reglamento Interior de la Secretaría de Gobierno.



COORDINACIÓN ESTATAL DE PROTECCIÓN CIVIL MORELOS

LIBRO DE INVENTARIOS Y BALANCES



COORDINACIÓN ESTATAL DE PROTECCIÓN CIVIL MORELOS



Norma Oficial Mexicana

- Norma Oficial Mexicana que para la Constitución y Reestructuración del Sistema 2017
- Ley de Transparencia y Acceso a la Información Pública del Estado de Morelos
- Ley Estatal de Responsabilidades de los Servidores Públicos del Estado de Morelos
- Código de Ética y Buen Gobierno del Sistema Mexicano de Administración Pública
- Ley de Información Pública, Estadística y Protección de Datos Personales del Estado de Morelos
- Ley de Fiscalización y Rendición de Cuentas del Estado de Morelos
- Ley Estatal de los Servidores Públicos del Estado de Morelos
- Ley del Servicio Civil del Estado de Morelos
- Ley del Impuesto Sobre la Renta
- Reglamento de la Ley del Impuesto Sobre la Renta
- Código Fiscal de la Federación
- Reglamento del Código Fiscal de la Federación

el Consideraciones fiscales del ente:

La Coordinación Estatal de Protección Civil Morelos se encuentra registrada ante la Secretaría de Hacienda y Crédito Público con el Registro Federal de Contribuyentes número CEP180117214.

Su régimen fiscal es el de Personas Morales con Fincas no Lucrativas.

Su domicilio fiscal se encuentra ubicado en:

MURORA, 26
Culiacán, Michoacán
C.P. 62230
Cuernavaca, Morelos, México

Sus obligaciones fiscales son:

- Declaración Informativa mensual de Proveedores
- Ante de retenciones mensuales de ISR por sueldos y salarios
- Ante de retenciones mensuales de ISR por ingresos asimilados a salarios

El patrimonio de la Coordinación

COORDINACIÓN ESTATAL DE PROTECCIÓN CIVIL MORELOS

ORGANIGRAMA



El patrimonio de la Coordinación es el conjunto de bienes, mandatos y arrendos de los cuales es beneficiario o titular.

[Handwritten signatures and initials]



COORDINACIÓN ESTATAL DE PROTECCIÓN CIVIL MORELOS

LIBRO DE INVENTARIOS Y BALANCES



COORDINACIÓN ESTATAL DE PROTECCIÓN CIVIL MORELOS



La Coordinación se cuenta con Fideicomisos, mandatos ni analogos de los cuales puede ser beneficiaria o beneficiario.

5. BASES DE PREPARACIÓN DE LOS ESTADOS FINANCIEROS

- a) El ente ha observado la normalidad establecida por el CONAC y las disposiciones legales aplicables como son: los Postulados Básicos de Contabilidad Gubernamental, las Normas Contables Generales y Específicas y Metodología para los momentos contables de Ingresos y de Egresos, así como lo establecido en el Manual de Contabilidad emitido por la CONAC (degrado e implementado por la CEPDA), que en ningún momento contradice las disposiciones estatales emitidas hasta la fecha, y que de conformidad con la Ley de Presupuesto, Contabilidad y Gasto Público del Estado de Morelos; contempla que a favor de la Asamblea del Estado establece la utilización del Clasificador por Objeto del Gasto, al que deberá sujetarse las Dependencias y Entidades del Poder Ejecutivo del estado en la Programación, Presupuesto, Ejercicio.
- b) La normatividad aplicada para el reconocimiento, valuación y reversión de los diferentes rubros de la información financiera, así como las bases de medición utilizadas para la elaboración de los estados financieros; por ejemplo: el valor histórico, valor de revaloración, valor razonable, valor de recuperación o cualquier otro método empleado, y los criterios de valoración de los mismos.

MARCO CONCEPTUAL DE CONTABILIDAD GUBERNAMENTAL

(MCCG)

El Marco Conceptual de Contabilidad Gubernamental (MCCG), es la base del Sistema de Contabilidad Gubernamental (SCG) para los entes públicos, constituyéndose en el referente teórico que define, delimita, orientadora e integra de forma lógica deductiva sus objetivos y fundamentos. Además, establece los criterios necesarios para el desarrollo de Normas, valuación, contabilización, emisión y presentación de información contable y presupuestaria, en forma clara, oportuna, confiable y comparable, para satisfacer las necesidades de los usuarios.

El presente MCCG se integra por los aspectos siguientes:

- I. Características del Marco Conceptual de Contabilidad Gubernamental;
- II. Sistema de Contabilidad Gubernamental;
- III. Postulados Básicos de Contabilidad Gubernamental;
- IV. Necesidades de información financiera de los usuarios;
- V. Cualidades de la información financiera a producir;
- VI. Estados Presupuestarios, Financieros y Económicos a producir y sus objetivos;
- VII. Definición de la estructura básica y principales elementos de los estados financieros a elaborar.

1. CARACTERÍSTICAS DEL MARCO CONCEPTUAL DE CONTABILIDAD GUBERNAMENTAL (MCCG)

[Handwritten signature]

[Handwritten signature]



COORDINACIÓN ESTATAL DE PROTECCIÓN CIVIL MORELOS

LIBRO DE INVENTARIOS Y BALANCES



COORDINACIÓN ESTATAL DE PROTECCIÓN CIVIL MORELOS



A) OBJETIVOS

E. NECESITA como preámbulo:

- a) Establecer los rubros esenciales para desarrollar la funcionalidad correcta gubernamental;
- ba) Referencia a la aplicación del registro en las operaciones y transacciones susceptibles de ser valoradas y cuantificadas;
- ca) Proponer como los conceptos imprescindibles que rigen a la contabilidad gubernamental, identificando de manera precisa las bases que la sustentan;
- cb) Amonestar la generación y presentación de la información financiera, misma que es necesaria para:
 - Rendir cuentas de forma veraz y oportuna;
 - Interpretar y evaluar el comportamiento de la gestión pública;
 - Sustentar la toma de decisiones; y
 - Apoyar en las tareas de fiscalización.

B) ÁMBITO DE APLICACIÓN

a) Legal:

El MOCCG es aplicable para todos los entes públicos que se desarrollan en un entorno jurídico que regula su normatividad, organización y operación, desde su creación hasta su extinción. Este entorno les otorga facultades y establece límites para el desarrollo de sus funciones, por estar sujeto al principio de legalidad.

La contabilidad gubernamental en su naturaleza, registro e información resultante, y en cualquier aspecto relacionado con el sistema, debe ser congruente y mostrar que se han observado las disposiciones legales que le sean aplicables en cada transacción realizada por el ente público, exponiendo claramente el efecto de dichas transacciones o modificaciones internas en su posición financiera y en los resultados. El MOCCG deberá permitir la presentación de la posición financiera y los resultados de operación en forma razonable.

En el artículo 11, párrafo segundo, de la Ley Estatal de Contabilidad Gubernamental (Ley de Contabilidad), se definen los entes públicos a los que les es aplicable la misma.

b) Institucional

La rendición de cuentas y la transparencia son dos componentes fundamentales para el gobierno, quien debe realizar las tareas necesarias para dar cuenta de sus acciones, mostrar su funcionamiento y someterse a la evaluación de los ciudadanos.

[Handwritten signatures]



COORDINACIÓN ESTATAL DE PROTECCIÓN CIVIL MORELOS

LIBRO DE INVENTARIOS Y BALANCES



COORDINACIÓN ESTATAL DE PROTECCIÓN CIVIL MORELOS



En el SCG se conjugan una diversidad de instituciones que interactúan entre sí para brindar certeza, seguridad y validez en el logro eficaz y eficiente de los objetivos para los que fueron creados, apoyado a las estrategias de certeza, transparencia, igualdad y obtención de resultados.

Por tanto, como muestra de la interrelación institucional se puede citar que contemplada desde el entorno de la cuenta, el lenguaje de un registro y quien presenta la información, hasta el nivel de la razonabilidad de éstas representadas dichas funciones por las autoridades o servidores públicos involucrados.

El INEGI se sustenta en la Ley de Contabilidad, que otorga al CONAC la atribución de ser el órgano de coordinación para la armonización de la contabilidad gubernamental, teniendo por objeto la emisión de las normas conceptuales y lineamientos para la generación de información financiera que aplicarán los entes públicos.

En la estructura del gobierno federal, la administración de las entidades federativas, municipales, demarcaciones territoriales del Distrito Federal y sus respectivas entidades paraestatales, será la unidad administrativa o instancia competente en materia de contabilidad gubernamental, para dar cumplimiento a la aplicación de la Ley de Contabilidad, de acuerdo a los ordenamientos legales correspondientes, adoptando e implementando las decisiones que tome el CONAC.

La superioridad al INEGI y la normatividad que de éste se deriva, será:

- a) La Normatividad emitida por los entes administrativos e instancias competentes en materia de Contabilidad Gubernamental;
- b) Las Normas Internacionales de Contabilidad para el Sector Público (NIKSP) emitidas por la Junta de Normas Internacionales de Contabilidad del Sector Público e Internacionales Public Sector Accounting Standards Board, International Public Sector Accounting Council, Inc.
- c) Las Normas de Información Financiera del Consejo Mexicano para la Investigación y Desarrollo de Normas de Información Financiera (CINIF).

Los entes públicos deberán informar, antes de su aplicación, al secretario técnico del CONAC, a efecto de que se analice, se proponga y, en su oportunidad, se emita la normatividad correspondiente.

EL SISTEMA DE CONTABILIDAD GUBERNAMENTAL

A) CONTABILIDADES GENERALES

El SCG estará conformado por el conjunto de registros, procedimientos, criterios e informes, estructurados sobre la base de principios básicos comunes destinados a captar, valorar, registrar, clasificar, estandarizar, resumir e interpretar, las transacciones, transformaciones y eventos que, derivados de la actividad económica, modifican la situación económica, financiera y patrimonial del ente público.

La Contabilidad Gubernamental, como una subárea especializada de la contabilidad, es la que armoniza los sistemas de contabilidad gubernamental, y se utiliza para el registro de las transacciones que tienen a cabo los entes públicos, expresadas en términos monetarios, captando los diversos eventos económicos, financieros y contables que afectan los bienes e inversiones, las obligaciones y pasivos



COORDINACIÓN ESTATAL DE PROTECCIÓN CIVIL MORELOS

LIBRO DE INVENTARIOS Y BALANCES



COORDINACIÓN ESTATAL DE PROTECCIÓN CIVIL MORELOS



así como al patrimonio; con el fin de generar información financiera que facilite la toma de decisiones y sea un apoyo contable en la administración de los recursos públicos.

En mismo, y partir de un marco constitucional y una base legal se crean, normas técnicas y prácticas administrativas que las singularizan, tales como las que rigen el primer presupuesto o el sistema de control fiscal, y el propio tratamiento específico que sus transacciones se dan en los estados nacionales.

También forma parte a su vez de un nuevo sistema contable, cual es el Sistema de Cuentas Nacionales o Sistema de Contabilidad Nacional. Este nuevo sistema contable consolida las operaciones económicas financieras que realizan todos los agentes económicos residentes de la país, en un periodo determinado y expone los resultados de las principales variables macroeconómicas.

En el SCC, existe una parte parciales del sistema contable, entre otros:

- a) El órgano de coordinación para la información es la Contabilidad Gubernamental, que es el CGHMC;
- b) El Comité Consultivo, quien se ocupa de la supervisión técnica de la creación o modificación de normas contables y de emisión de información financiera, dando, además, opinión sobre las mismas, entre otros;
- c) Las unidades administrativas e instancias competentes en materia de contabilidad gubernamental de los entes públicos;
- d) Los entes públicos y sus representantes legales, responsables del registro, preparación, emisión y presentación de la información.

A través de la información financiera, se elaborarán en diferentes tipos de informes que cumplan con la normatividad y lineamientos sustentados en el registro y conservación de la contabilidad en diversos informáticos.

B) OBJETIVOS DEL SCC

- a) Facilitar la toma de decisiones con información veraz, oportuna y confiable, tendientes a optimizar el manejo de los recursos;
- b) Emitir, integrar y/o consolidar los estados financieros, así como producir reportes de los resultados de las operaciones de la Administración Pública;
- c) Permitir la adopción de políticas para el manejo eficiente del gasto, orientado al cumplimiento de los fines y objetivos del ente público;
- d) Registrar de manera automática, puntual, detallada, específica y en tiempo real las operaciones contables y presupuestarias, así como, el registro único, simultáneo y homogéneo;
- e) Atender requerimientos de información de los usuarios en general sobre los impuestos públicos;

[Handwritten signatures]



COORDINACIÓN ESTATAL DE PROTECCIÓN CIVIL MORELOS

LIBRO DE INVENTARIOS Y BALANCES



COORDINACIÓN ESTATAL DE PROTECCIÓN CIVIL MORELOS



c) Facilitar el reconocimiento, registro, seguimiento, evaluación y fiscalización de las operaciones de ingresos, gastos, rendidos, pasivos y patrimoniales de los entes públicos, así como su exacción;

g) Dar soporte técnico-documental a los registros financieros para su seguimiento, evaluación y fiscalización;

h) Permitir una efectiva transparencia en la gestión de los recursos.

C) CARACTERÍSTICAS DEL SCG

El contexto legal, técnico y conceptual, sobre el que se construye el SCG de los entes públicos, determina las características de diseño y operación, entre las que se destacan las siguientes:

- a) Ser único, uniforme e integrador;
- b) Integrar en forma automática la operación contable con el ejercicio presupuestario;
- c) Efectuar los registros con demanda a base acumulativa (devengado) de las transacciones;
- d) Registrar de manera automática y, por única vez, en los momentos contables correspondientes

a) Efectuar la interrelación automática los clasificadores presupuestarios, la lista de cuentas y el catálogo de bienes;

f) Firmar en las cuentas contables, el registro de las etapas del presupuesto de los entes públicos, de conformidad con lo siguiente:

• En la relativa al ingreso, debe registrar los aumentos contables aprobados, modificados, cancelados, devengados, ejercidos y pagados;

• En la relativa al ingreso, debe registrar los aumentos en saldos, existencias, modificados, devengados y recibidos;

g) Facilitar el registro y control de los inventarios de bienes muebles e inmuebles de los entes públicos;

h) Generar, en tiempo real, estados financieros, de ejecución presupuestaria y otra información que contribuya a la toma de decisiones, transparencia, programación con base en resultados, evaluación y reducción de riesgos;

i) Estar estructurado de forma tal que permita su compatibilización con la información sobre producción física que generen los mismos ámbitos que originan la información contable y presupuestaria, permitiendo el establecimiento de relaciones de insumo-producto y la aplicación de indicadores de evaluación del desempeño y determinación de costos de la producción pública;

l) Estar diseñado de forma tal que permita su procesamiento y generación de estados financieros mediante el uso de las tecnologías de la información;

k) Resguardar con la documentación original que comprueba y justifica los registros que se almacenan, el registro de las operaciones contables y presupuestarias

[Handwritten signature]



COORDINACIÓN ESTATAL DE PROTECCIÓN CIVIL MORELOS

LIBRO DE INVENTARIOS Y BALANCES



COORDINACIÓN ESTATAL DE PROTECCIÓN CIVIL MORELOS



CI POSTULADOS BÁSICOS

POSTULADOS BÁSICOS DE CONTABILIDAD GUBERNAMENTAL (PCG)

Son los elementos fundamentales que configuran el Sistema de Contabilidad Gubernamental (SCG), teniendo incidencia en la identificación, análisis, interpretación, la captación, el procesamiento y el almacenamiento de la información contable, y otros procesos y operaciones que se realizan en el sistema.

Los postulados visentan de manera básica el registro de las operaciones, la relación y presentación de estados financieros basados en su razonamiento, eficiencia demostrada, resuelto en legislación especializada y aplicación de la Ley General de Contabilidad Gubernamental (Ley de Contabilidad), con la finalidad de uniformar los métodos, procedimientos y prácticas contables.

A continuación se presentan y explican los Postulados Básicos de Contabilidad Gubernamental:

1.- SUSTANCIA ECONÓMICA

Es el reconocimiento contable de las transacciones, transformaciones internas y otros eventos, que afectan económicamente al ente público y devienen la operación del Sistema de Contabilidad Gubernamental (SCG).

Explicación del postulado básico

- a) El SCG estará estructurado de tal manera que permita la reflexión de la esencia económica en la delimitación y operación del ente público, apeguándose a la normatividad emitida por el Consejo Nacional de Armonización Contable (CONAC).
- b) Al reflejar la esencia económica contable de las transacciones, se genera la información que proporciona los elementos necesarios para una adecuada toma de decisiones.

2.- ENTES PÚBLICOS

Los poderes Ejecutivo, Legislativo y Judicial de la Federación y de las entidades federativas; los entes autónomos de la Federación y de las entidades federativas; los organismos de los municipios; los órganos administrativos de las asociaciones territoriales del Distrito Federal; y las entidades de la administración pública parastatal, se sean federales, estatales o municipales.

Explicación del postulado básico

El ente público es establecido por un marco normativo específico, el cual determina sus objetivos, su ámbito de acción y sus limitaciones; con atribuciones para ejercer derechos y contraer obligaciones.

3.- EXISTENCIA PERMANENTE

La actividad del ente público se establece por tiempo indefinido, salvo disposición legal en la que se especifique lo contrario.

Explicación del postulado básico

El sistema contable del ente público se establece considerando que el periodo de vida del mismo es indefinido.



COORDINACIÓN ESTATAL DE PROTECCIÓN CIVIL MORELOS

LIBRO DE INVENTARIOS Y BALANCES



COORDINACIÓN ESTATAL DE PROTECCIÓN CIVIL MORELOS



4.- REVELACIÓN SUFICIENTE

Los estados y la información financiera deben mostrar amplia y claramente la situación financiera y los resultados del ente público.

Explicación del postulado básico

a) Como información financiera se considera la cuantitativa y presentada y se presentará en estados financieros, reportes e informes acompañándose, en su caso, de los datos cualitativos y de la información necesaria que sea representativa de la situación del ente público a una fecha establecida.

b) Los estados financieros y presupuestarios con sus notas forman una unidad inseparable. Por tanto, deben presentarse conjuntamente en todos los casos para una adecuada evaluación cuantitativa cumpliendo con las características de objetividad, verificabilidad y representatividad.

5.- IMPORTANCIA RELATIVA

La información debe mostrar los aspectos importantes de la entidad que fueran reconocidos continuamente.

Explicación del postulado básico

La información financiera tiene importancia relativa si existe el riesgo de que su omisión o presentación errónea afecte la percepción de los usuarios en relación con la rentabilidad, solvencia, liquidez y la gama de riesgos.

6.- REGISTRO E INTEGRACION PRESUPUESTARIA

La información presupuestaria de los entes públicos se integra en la contabilidad en los mismos términos que se presentan en la ley de Ingresos y en el Decreto del Presupuesto Egresos, de acuerdo a la naturaleza económica que le corresponda.

El registro presupuestario del ingreso y del egreso en los entes públicos se debe realizar en la contabilidad, considerando sus efectos patrimoniales y su vinculación con las etapas presupuestarias correspondientes.

Explicación del postulado básico

- a) El Sistema de Contabilidad Gubernamental (SCG) debe considerar cuentas de orden, para el registro del ingreso y el egreso, a fin de proporcionar información presupuestaria que permita evaluar los resultados obtenidos respecto de los presupuestos autorizados;
- b) El SCG debe identificar la vinculación entre las cuentas de orden y los de balance y resultados;
- c) La contabilidad de los presupuestos debe seguir la metodología y registros establecidos o equivalentes, considerando las etapas presupuestarias de las transacciones a través de cuentas de orden del ingreso y del egreso; así como su efecto en la vinculación entre los y en los resultados;
- d) El SCG debe permitir identificar de forma individual y agregada el registro de las cuentas en las cuentas de orden, de balance y de resultados correspondientes; así como generar registros a diferentes niveles de agregación;
- e) La clasificación de los egresos presupuestarios será la misma la siguiente administrativa, conforme al Decreto del Presupuesto de Egresos, que es la que permite identificar quién gasta.



COORDINACIÓN ESTATAL DE PROTECCIÓN CIVIL MORELOS

LIBRO DE INVENTARIOS Y BALANCES



COORDINACIÓN ESTATAL DE PROTECCIÓN CIVIL MORELOS



funcional y programática, que indica para qué se gasta; y económica y por objeto del gasto que identifica en qué se gasta.

- f) La información presupuestaria se realizará sumando la información presupuestaria de entes independientes para presentar un solo informe.

7.- CONSOLIDACIÓN DE LA INFORMACIÓN FINANCIERA

Los estados financieros de los entes públicos deberán presentar de manera conciliada la situación financiera, el resultado de operación, el flujo de efectivo o los cambios en la situación financiera y las variaciones a la hacienda pública, como si se tratara de un solo ente público.

Explicación del postulado básico

- a) Para los entes públicos la consolidación se lleva a cabo sumando automáticamente la información patrimonial que se genera de la unidad fiduciaria del ente público, en los sistemas de registro que conforman el SEGA, considerando los efectos de la información de cuentas operativas que dupliquen su efecto.
- b) Corresponde a la instancia normativa a nivel federal, entidades federativas o municipal, respectivamente, determinar la consolidación de los cuentas, así como de la información de los entes públicos y órganos sujetos a ésta, de acuerdo con los lineamientos que dicta el COFAGE.

8.- RÉVENGO CONTABLE

Los regímenes contables de los entes públicos se llevarán con base acumulativa. El ingreso divergente, es el aumento contable que se produce cuando existe jurídicamente el derecho de cobro de impuestos, derechos, productos, prestaciones y otros ingresos por parte de los entes públicos. El gasto divergente, es el momento contable que refleja el reconocimiento de una obligación de pago a favor de terceros por la recepción de conformidad de bienes, servicios y obras públicas contratadas; así como en los obligaciones que derivan de tratados, leyes, decretos, resoluciones y sentencias definitivas.

Explicación del postulado básico

- a) Debe entenderse por resultado e ingreso derivado de contribuciones y participaciones cuando exista jurídicamente el derecho de cobro.
- b) Los gastos se reconocen divergentes desde el momento que se formalizan las transacciones, mediante la recepción de los recibos o bienes a satisfacer, independientemente de la fecha de pago.

Periodo Contable

- a) La vida del ente público se divide en periodos uniformes de un año calendario, para efectos de conocer en forma periódica la situación financiera a través del registro de sus operaciones y rendición de cuentas.
- b) En lo que se refiere a la entidad local gubernamental, el periodo relativo se da un año calendario, que comprende a partir del 1 de enero hasta el 31 de diciembre, y sus directamente relacionado con la ejecución de la Ley de Ingresos y el ejercicio del presupuesto de egresos.

[Handwritten marks]



COORDINACIÓN ESTATAL DE PROTECCIÓN CIVIL MORELOS

LIBRO DE INVENTARIOS Y BALANCES



COORDINACIÓN ESTATAL DE PROTECCIÓN CIVIL MORELOS



- c) La necesidad de conocer los resultados de las operaciones y la situación financiera del ente público, hace indispensable dividir la vida continua del mismo en períodos, uniformes permitiendo su comparabilidad;
- d) En caso de que algún ente público inicie sus operaciones en el transcurso de año, el primer ejercicio contable abarcará a partir del inicio de éstas y hasta el 31 de diciembre; tratándose de entes públicos que dejen de existir durante el ejercicio, concluirán sus operaciones en esa fecha, e incluirán los resultados obtenidos en la cuenta pública anual correspondiente a) Para efectos de evaluación y seguimiento de la gestión financiera, así como de la emisión de estados financieros para fines que a su vez se auditan, presentará informes cuantitativos por períodos ordinarios, sin que esto signifique la alteración de un día.

9. VALUACIÓN

Todos los eventos que afecten económicamente al ente público deben ser cuantificados en términos monetarios y se registrarán al costo histórico o al valor económico más objetivo registrándose en moneda nacional.

Explicación del Postulado Básico

- a) El costo histórico de las operaciones comprende al monto pagado para su adquisición conforme a la documentación contable original y definitiva y comprobada, o bien a su valor estimado o de avalúo en caso de ser producto de una donación, excepto en el caso de un crédito en pago;
- b) La información reflejada en los estados financieros deberá ser renovada actualizando los costos y lineamientos que para tal efecto emite el CONAC.

10. CALIDAD ECONÓMICA

El ente público debe reconocer en la contabilidad la representación de las transacciones y según otro evento que afecte su situación financiera, su composición por los recursos asignados para el logro de sus fines y por sus fuentes, conforme a los derechos y obligaciones.

Explicación del Postulado Básico

- a) Los activos representan recursos que fueron asignados y capitalizados por el ente público, en tanto que los pasivos y el patrimonio representan los financiamientos y los otros recursos, respectivamente;
- b) Las fuentes de los recursos están reconocidas de acuerdo a los conceptos de la Ley de Ingresos.

11.- CONISTENCIA

Ante la existencia de operaciones similares en un ente público, debe corresponder un mismo tratamiento contable, el cual debe permanecer a través del tiempo, en tanto no cambie la esencia económica de las operaciones.

Explicación del postulado básico

- a) Los guías, métodos de cuantificación, procedimientos contables y ordenamientos normativos, deberán ser actualizados por la autoridad administrativa, con la finalidad de reflejar de una mejor forma, la sustancia económica de las operaciones realizadas en el ente público, obteniendo así, un curso de cuentas uniforme a lo largo del tiempo;

[Handwritten signature]



COORDINACIÓN ESTATAL DE PROTECCIÓN CIVIL MORELOS

LIBRO DE INVENTARIOS Y BALANCES



COORDINACIÓN ESTATAL DE PROTECCIÓN CIVIL MORELOS



- b) Cuando por la emisión de una nueva norma, cambie el procedimiento de cuantificación, las políticas contables, los procedimientos de registro y la preservación de la información financiera que afecta la comparabilidad de la información, se deberá revelar claramente en los estados financieros el método, justificación y efecto.
- c) Los estados financieros correspondientes a cada ejercicio seguirán los mismos criterios y métodos de valuación utilizados en ejercicios precedentes, salvo cambios en el modelo contable de aplicación general.
- d) La observancia de esas posturas no impedirá el cambio en la aplicación de reglas, principios, métodos de cuantificación y procedimientos contables; sólo se exige, que cuando se efectúe una modificación que afecte la comparabilidad de la información, se deberá revelar claramente en los estados financieros su método, justificación y efecto, con el fin de fortalecer la utilidad de la información. También, obliga al ente público a mostrar su situación financiera y resultados aplicando bases técnicas y jurídicas consistentes, que permitan la comparación con otra misma sobre la información de otras entidades y conocer su posición relativa con otras entes gubernamentales.
- e) Normatividad gubernativa: Normas de Información Financiera.
- f) Este Ente Público ha implementado la base devengada de acuerdo a la ley de contabilidad gubernamental a partir de ejercicio 2012, razón por la cual, en el presente ejercicio no se aplican, respecto a:
 - Políticas de reconocimiento;
 - Plan de implementación;
 - Cambios en las políticas, la clasificación y medición de las mismas, así como su impacto en la información financiera.
 - Últimos estados financieros con la normativa anteriormente utilizada, con las nuevas políticas para fines de comparación en la transición a la base devengada.

6. POLÍTICAS DE CONTABILIDAD SIGNIFICATIVAS

Se informa:

- a) Actualización de Informes del método utilizado para la actualización del valor de los activos pasivos y Reservas de Política/Parlamento y las reservas de dicha entidad, así como informar de la decomposición o reconstrucción de la información.

El Ente no realiza la reconstrucción de estados financieros por no encontrarse en hipótesis de causalidad.

- b) Informar sobre la realización de operaciones en el extranjero y de sus efectos en la información financiera gubernamental.

El Ente público no lleva a cabo operaciones en el extranjero.

- c) Método de valuación de la inversión en acciones de Compañías subsidiarias no controladas y asociadas.

El Ente no cuenta con inversiones Compañías asociadas no controladas y asociadas.

- d) Sistema y método de valuación de inventarios y costo de la venta finita.

[Handwritten signatures]



COORDINACIÓN ESTATAL DE PROTECCIÓN CIVIL MORELOS

LIBRO DE INVENTARIOS Y BALANCES



COORDINACIÓN ESTATAL DE PROTECCIÓN CIVIL MORELOS



El Ente no cuenta con un patrimonio ya que su principal actividad son las obras de infraestructura pública

- e) Beneficios a empleados: revelar el cálculo de la reserva actuarial, valor presente de los ingresos esperados y compararlo con el valor presente de la estimación de gastos tanto de los beneficiarios actuales como futuros.
- No se han realizado cálculos actuariales.
- f) Provisiones: objetivo de su creación y monto y plazo.

Las provisiones son pasivos en los que se cuantifica y vencimiento son inciertos.

Debe reconocerse una provisión solo cuando:

- a. Existe una obligación presente (legal o asumida) resultante de un evento pasado a cargo de la entidad.
- b. Es probable que se presente la salida de recursos económicos como medio para liquidar dicha obligación.
- c. La obligación pueda ser estimada razonablemente.

De no cumplirse las tres condiciones antes mencionadas, no debe reconocerse la provisión.

Provisiones - Reglas de valoración



Provisiones - Reglas de valoración

Las provisiones deben ser objeto de revisión en cada fecha del balance general y ajustadas, en su caso, para reflejar la mejor estimación existente en un momento.

La provisión debe ser revertida si ya no es probable que se requiera la salida de recursos económicos para liquidar la obligación.

- g) Reservas: objetivo de su creación, monto y plazo.

[Handwritten signatures and initials]



COORDINACIÓN ESTATAL DE PROTECCIÓN CIVIL MORELOS

LIBRO DE INVENTARIOS Y BALANCES



COORDINACIÓN ESTATAL DE PROTECCIÓN CIVIL MORELOS



El Este plátimo muestra una revisión

Al Cambiar en políticas contables y corrección de errores junto con la revelación de los efectos que se tendrán en la información financiera del ente público, ya sea retroactivos o prospectivos.

los cambios de:

1) Reclasificaciones: se deben revelar todos aquellos movimientos en las cuentas por efectos de cambios en los tipos de operaciones.

2) Depreciación y cancelación de saldos.

La necesidad de contar con una herramienta informática que permita dar cumplimiento de manera cabal a la normatividad establecida para la contabilidad gubernamental llevó a tomar la decisión de cambiar el software contable para el procesamiento de las operaciones de la Coordinación. Se decide utilizar el COI de Aseel para utilizar el SISTEMA ADMINISTRATIVO AUTOMATIZADO DE CONTABILIDAD GUBERNAMENTAL (SAAGS.Net).

A continuación se presentan los saldos y números de cuenta con los que se cerró el ejercicio fiscal 2019 en Aseel y posteriormente los saldos y los números de cuenta con los que se realizó el asiento de apertura del 2020.

SALDOS FINALES EN EL SOPORTE CONTABLE

Cuenta	Descripción de la cuenta	Saldos
1110000000	RECURSOS ESTATALES	5,341,629.99
111001400000	RECURSOS ESTATALES - GASTOS CORRIENTES	11,250.00
111001402000	RECURSOS ESTATALES - GASTOS CORRIENTES - PERSONAL	99.77
111001403000	RECURSOS ESTATALES - GASTOS CORRIENTES - PERSONAL	5,282,625.54
111001404000	RECURSOS ESTATALES - GASTOS CORRIENTES - PERSONAL	99.77
1120000000	CLIENTES POR PAGAR A CORTO PLAZO	8,056,293.91
1120000000	RECURSOS ESTATALES	2,820,323.34
112001000000	CONTRATOS ESPACIOSOS MORELOS	9,028,593.34
112001001000	SERVICIOS PERSONALES	2,970,883.51
112001002000	SERVICIOS PERSONALES - PERSONAL	29,470.00
112001003000	SERVICIOS PERSONALES - PERSONAL - PERSONAL	7,028,713.33
112001004000	SERVICIOS PERSONALES - PERSONAL - PERSONAL	29,470.00
112001005000	RECURSOS ESTATALES	28,983.14
112001006000	RECURSOS ESTATALES	28,983.14
112001007000	RECURSOS ESTATALES	72,284.80
112001008000	RECURSOS ESTATALES	4,772.46
112001009000	RECURSOS ESTATALES	18,777.36

[Handwritten signatures]



COORDINACIÓN ESTATAL DE PROTECCIÓN CIVIL MORELOS

LIBRO DE INVENTARIOS Y BALANCES



COORDINACIÓN ESTATAL DE PROTECCIÓN CIVIL MORELOS



1204-001-000-000	VEHICULOS Y EQUIPO	14,679,462.07
1204-001-100-000	RECURSOS ESTATALES	14,679,462.07
1204-001-110-000	VEHICULOS Y EQUIPO TERRESTRE	14,679,462.07
1204-001-120-000	VEHICULOS, OTROS EQUIPOS Y HERRAMIENTAS	1,887,709.88
1204-001-130-000	ESTEROS DE AERONAVES GALLAC Y DE REF	58,700.00
1204-001-140-000	RECURSOS ESTATALES	10,000.00
1204-001-150-000	ESTEROS DE AERONAVES GALLAC Y DE REF	42,700.00
1204-001-160-000	EQUIPO DE COMUNICACION Y TELECOMUNICACION	40,000.00
1204-001-170-000	RECURSOS ESTATALES	40,000.00
1204-001-180-000	EQUIPO DE COMUNICACION Y TELECOMUNICACION	40,000.00
1204-001-190-000	HERRAMIENTAS Y EQUIPO DE MANEJO DE EMERGENCIAS	10,000.00
1204-001-200-000	RECURSOS ESTATALES	10,000.00
1204-001-210-000	COMUNICACION ELECTRONICA APARATOS Y ACCES	10,000.00
1204-001-220-000	HERRAMIENTAS Y EQUIPO DE MANEJO DE EMERGENCIAS	1,000,000.00
1204-001-230-000	RECURSOS ESTATALES	1,000,000.00
1204-001-240-000	HERRAMIENTAS Y EQUIPO DE MANEJO DE EMERGENCIAS	1,000,000.00
1204-001-250-000	OTROS EQUIPOS	77,000.00
1204-001-260-000	RECURSOS ESTATALES	77,000.00
1204-001-270-000	OTROS EQUIPOS	77,000.00
1204-001-280-000	ACTIVOS INTANGIBLES	100
1204-001-290-000	SOFTWARE	10,000.00
1204-001-300-000	SOFTWARE	10,000.00
1204-001-310-000	RECURSOS ESTATALES	10,000.00
1204-001-320-000	SOFTWARE	10,000.00
1204-001-330-000	IMPRESION, REPRODUCCION DE BIENES	64,000.00
1204-001-340-000	RECURSOS ESTATALES	64,000.00
1204-001-350-000	MUEBLES DE OFICINA Y ESTAMPAS	7,000.00
1204-001-360-000	MUEBLES DE OFICINA Y ESTAMPAS	7,000.00
1204-001-370-000	MUEBLES, EXCEPTO DE OFICINA Y ESTAMPAS	1,000.00
1204-001-380-000	MUEBLES, EXCEPTO DE OFICINA Y ESTAMPAS	1,000.00
1204-001-390-000	MUEBLES, EXCEPTO DE OFICINA Y ESTAMPAS	1,000.00
1204-001-400-000	EQUIPO DE COMPUTO Y PERIFERICO DE LA INSCRIPCION	10,000.00
1204-001-410-000	EQUIPO DE COMPUTO	10,000.00

D



COORDINACIÓN ESTATAL DE PROTECCIÓN CIVIL MORELOS

LIBRO DE INVENTARIOS Y BALANCES



COORDINACIÓN ESTATAL DE PROTECCIÓN CIVIL MORELOS



1001-0010-0000	OTROS MOBILIARIOS * MUEBLES DIVERSOS	207.44
1001-0010-0001	OTROS MOBILIARIOS * MUEBLES DIVERSOS	207.44
1002-0020-0000	EQUIPOS Y APARATOS AUDIOVISUALES	1,387.26
1002-0020-0001	EQUIPOS * APARATOS AUDIOVISUALES	1,387.26
1003-0030-0000	CAMERAS FOTOGRAFICAS Y DE VIDEO	20,681.30
1003-0030-0001	CAMERAS FOTOGRAFICAS Y DE VIDEO	20,681.30
1004-0040-0000	COMUNICACIONES * TELEFONIA Y TELEVISION	1,627.14
1004-0040-0001	COMUNICACIONES * TELEFONIA Y TELEVISION	1,627.14
1005-0050-0000	SERVICIOS DE EDUCACIONAL Y RECREATIVO	7,877.45
1005-0050-0001	SERVICIOS DE EDUCACIONAL Y RECREATIVO	7,877.45
1006-0060-0000	ALUMINUMOS Y PERFILES * PERFILES	139,407.73
1006-0060-0001	ALUMINUMOS Y PERFILES * PERFILES	139,407.73
1007-0070-0000	ESTEREOGRAFIA * COPIAS Y DE REF	2,001.27
1007-0070-0001	ESTEREOGRAFIA * COPIAS Y DE REF	2,001.27
1008-0080-0000	SISTEMAS DE ALARMA * CERRAJERIAS Y CERRAM	2,001.27
1008-0080-0001	SISTEMAS DE ALARMA * CERRAJERIAS Y CERRAM	2,001.27
1009-0090-0000	CUERPO DE COMUNICACION Y TELECOMUNICACION	15,850.14
1009-0090-0001	CUERPO DE COMUNICACION Y TELECOMUNICACION	15,850.14
1010-0100-0000	EDIFICACIONES * ELECTRICIDAD, VENTILACION Y ACQUE	5,404.01
1010-0100-0001	EDIFICACIONES * ELECTRICIDAD, VENTILACION Y ACQUE	5,404.01
1011-0110-0000	EDIFICACIONES * ELECTRICIDAD, VENTILACION Y ACQUE	1,124.01
1011-0110-0001	EDIFICACIONES * ELECTRICIDAD, VENTILACION Y ACQUE	1,124.01
1012-0120-0000	HERRAMIENTAS * HERRAMIENTAS * HERRAMIENTAS	14,714.31
1012-0120-0001	HERRAMIENTAS * HERRAMIENTAS * HERRAMIENTAS	14,714.31
1013-0130-0000	OTROS EQUIPOS	1,714.31
1013-0130-0001	OTROS EQUIPOS	1,714.31
1014-0140-0000	SERVICIOS PERSONALES POR PAGAR * GASTOS	340,228.09
1014-0140-0001	SERVICIOS PERSONALES POR PAGAR * GASTOS	340,228.09
2110-0110-0000	RECURSOS ESTATALES	540,228.09
2110-0110-0001	RECURSOS ESTATALES	540,228.09
2111-0111-0000	PERSONAL PERMANENTE	282,528.27
2111-0111-0001	PERSONAL PERMANENTE	282,528.27
2112-0112-0000	PRIMA VINCULACION Y GRATIFICACIONES	257,699.82
2112-0112-0001	PRIMA VINCULACION Y GRATIFICACIONES	257,699.82
2113-0113-0000	SEGURIDAD SOCIAL Y SEGUROS	27,269.51
2113-0113-0001	SEGURIDAD SOCIAL Y SEGUROS	27,269.51
2114-0114-0000	CUOTAS DE FONDOS	19,828.22
2114-0114-0001	CUOTAS DE FONDOS	19,828.22
2115-0115-0000	CUOTAS DE FONDOS	207,118.40
2115-0115-0001	CUOTAS DE FONDOS	207,118.40
2116-0116-0000	CUOTAS DE FONDOS	17,610.00
2116-0116-0001	CUOTAS DE FONDOS	17,610.00
2117-0117-0000	PROYECTOS POR PAGAR A CORTO PLAZO	1,200.00
2117-0117-0001	PROYECTOS POR PAGAR A CORTO PLAZO	1,200.00
2118-0118-0000	RENTAS Y SERVICIOS	1,800.00
2118-0118-0001	RENTAS Y SERVICIOS	1,800.00
2119-0119-0000	ADQUISICION DE BIENES CONTRA SERVIDORES	1,800.00
2119-0119-0001	ADQUISICION DE BIENES CONTRA SERVIDORES	1,800.00
2120-0120-0000	SISTEMA DE REGISTRO DE BIENES	1,800.00
2120-0120-0001	SISTEMA DE REGISTRO DE BIENES	1,800.00

(Handwritten marks)



COORDINACIÓN ESTATAL DE PROTECCIÓN CIVIL MORELOS

LIBRO DE INVENTARIOS Y BALANCES



COORDINACIÓN ESTATAL DE PROTECCIÓN CIVIL MORELOS



1201-001-100-0010	OTROS MODULOS Y EQUIPOS DE ADMINISTRACION	13,325.28	0.00
1201-001-100-0020	EQUIPOS Y APARATOS AUDIOVISUALES	48,045.81	0.00
1201-001-100-0020	CAMARAS FOTOGRAFICAS Y DE VIDEO	259,034.34	31.00
1201-001-100-0020	OTROS MODULOS Y EQUIPOS EDUCACIONALES	44,710.47	0.00
1201-001-100-0040	VEHICULOS Y EQUIPO REPORTE	14,874,662.07	0.00
1201-001-100-0060	SISTEMAS DE AIRE ACONDICIONADO Y DE REF	47,762.00	0.00
1201-001-100-0060	EQUIPO DE COMUNICACION Y TELECOMUNICACION	426,647.00	11.00
1201-001-100-0080	ELECTRODOMESTICOS APARATOS Y ACCES	125,705.36	0.00
1201-001-100-0080	herramientas y maquinas-herramienta	1,135,729.00	0.00
1201-001-100-0080	OTROS EQUIPOS	77,253.88	0.00
1201-001-100-0090	SOFTWARE	1,000,000.00	0.00
1201-001-100-0090	MUEBLES DE OFICINA Y VESTIBULAR	3.00	4,174.94
1201-001-100-0090	MUEBLES EXCEPTO DE OFICINA Y VESTIBULAR	3.00	4,022.00
1201-001-100-0090	EQUIPO DE CAMPAMENTO	3.00	49,104.90
1201-001-100-0090	OTROS MODULOS Y EQUIPOS DE AGENCIAS	3.00	201.44
1201-001-100-0090	EQUIPOS Y APARATOS AUDIOVISUALES	3.00	4,227.36
1201-001-100-0090	CAMARAS FOTOGRAFICAS Y DE VIDEO	3.00	30,627.30
1201-001-100-0090	INTERFONES Y EQUIPOS DE COMUNICACION	3.00	3,027.18
1201-001-100-0090	AUTOMOVILES Y EQUIPO TERRESTRE	3.00	194,160.32
1201-001-100-0090	SISTEMAS DE ALUMBRADO Y DE REF	3.00	3,001.81
1201-001-100-0090	EQUIPO DE COMUNICACION Y TELECOMUNICACION	3.00	14,200.74
1201-001-100-0090	INSTRUMENTACION ELECTRONICA, APARATOS Y ACCES	3.00	3,401.16
1201-001-100-0090	herramientas y maquinas-herramienta	3.00	15,440.31
1201-001-100-0090	OTROS EQUIPOS	3.00	2,102.51
2111-001-001-1001	PROXIMA ALICACION UNIDAD HUMANA	3.00	302,554.27
2111-001-001-1001	CUPONES DE RESERVA	3.00	18,000.00
2111-001-001-1001	CUPONES DE RESERVA	3.00	204,111.40
2111-001-001-1001	CUPONES DE RESERVA	3.00	17,400.00
2111-001-001-1001	UNIDAD DE ALUMBRADO Y DE ALUMBRADO	3.00	1,700.00
2111-001-001-1001	INSTRUMENTACION ELECTRONICA	0.00	0.00
2111-001-001-1001	OTROS EQUIPOS Y APARATOS	0.00	279.00
2111-001-001-1001	AUTOMOVILES Y EQUIPO TERRESTRE	0.00	1,500.00
2111-001-001-1001	JUAN CARLOS VICTOR MEDINA	0.00	100.00
2111-001-001-1001	IMPUESTOS DE VAGACIONES	0.00	30,000.00
2111-001-001-1001	PROVISION DE VAGACIONES POR PAGAR	0.00	700.00
2111-001-001-1001	PROVISION DE VAGACIONES POR PAGAR	0.00	31,251.37
2111-001-001-1001	MUEBLES	0.00	18,000.00
2111-001-001-1001	CONSULTA Y OBLIGACION	0.00	22,210,358.26

7. POSICIÓN EN MONEDA EXTRANJERA Y PROTECCIÓN POR RIESGO CAMBIARIO

RESPECTO A:

[Handwritten signatures]



COORDINACIÓN ESTATAL DE PROTECCIÓN CIVIL MORELOS

LIBRO DE INVENTARIOS Y BALANCES



COORDINACIÓN ESTATAL DE PROTECCIÓN CIVIL MORELOS



- a) Activos en moneda extranjera.
- b) Pasivos en moneda extranjera.
- c) Posición en moneda extranjera
- d) Tipo de cambio.
- e) Equivalentes en moneda nacional

El Fide no ha realizado operaciones en moneda extranjera durante el periodo.

B. REPORTE ANALÍTICO DEL ACTIVO

- a) La vida útil y porcentajes de depreciación, deterioro o amortización utilizados en los diferentes tipos de activos se realizan consistentemente, no hay variación los métodos utilizados.
 - b) No se realizaron cambios en el porcentaje de depreciación o valor residual de los activos.
 - c) No se realizaron gastos financieros ni de investigación y desarrollo por lo que no hubo capitalización.
 - d) El Fide no realizó durante el ejercicio operaciones con moneda extranjera ni de inversiones financieras por lo que no existen riesgos por tipo de cambio ni de interés de las inversiones financieras.
 - e) En este año no se construyeron bienes por la entidad por lo que no hubo operaciones.
 - f) No existen otras circunstancias de carácter significativo que afecten el activo, tales como bases en garantía, señalados en embargo, litigios, litigios de inversiones entregados en garantía, ni a significancia de valor de inversiones financieras, etc.
 - g) No se realizaron desmantelamiento de activos por lo que no existen implicaciones y efectos contables
 - h) Administración de activos; Jueves, 15 de febrero de 2024 que al amparo de la ley de manera más efectiva
- No hubo inversiones en valores.
 - No hubo patrimonio de organismos descentralizados.
 - No hubo inversiones en empresas de participación mayoritaria.
 - No hubo inversiones en empresas de participación minoritaria.

C. FIDEICOMISOS, MONTAJES Y ANALÓGOS

COORDINACIÓN ESTATAL DE PROTECCIÓN CIVIL MORELOS				
FIDEICOMISOS, MONTAJES Y ANALÓGOS				
AL 31 DE DICIEMBRE DE 2023				
CONCEPTO	FIDEICOMISOS "A"	MONTAJES Y ANALÓGOS "B"	FIDUCIARIO	FIDUCIATARIO
	Al cierre del periodo no cuenta con fideicomisos			

(Handwritten signatures)



COORDINACIÓN ESTATAL DE PROTECCIÓN CIVIL MORELOS

LIBRO DE INVENTARIOS Y BALANCES



COORDINACIÓN ESTATAL DE PROTECCIÓN CIVIL MORELOS



10. REPORTE DE LA RECAUDACIÓN

- a) Análisis del comportamiento de la recaudación con respecto al este público o cualquier otro ingreso, de forma separada los ingresos locales de los federales.
- b) Presentación de la recaudación e ingresos en el mediano plazo.

COORDINACIÓN ESTATAL DE PROTECCIÓN CIVIL
MORELOS
REPORTE DE LA RECAUDACIÓN
AL 31 DE DICIEMBRE DE 2020

CU	CONCEPTO	IMPORTE TOTAL \$
01	PROYECTOS	15,196.48
29	OTROS MENORES Y ASIGNACIONES	4,491.50
01	TOTAL MENORES Y ASIGNACIONES	19,687.98
01	TOTAL	19,687.98

- a) Durante el ejercicio 2020 no fueron entregadas las remesas propias recaudadas por parte de la Secretaría de Hacienda del Estado, tal como se informó en la Sesión Sesión Ordinaria de la Junta Directiva de la Coordinación Estatal de Protección Civil del Estado, en fecha 18 de diciembre del 2020.

11. INFORMACIÓN SOBRE LA DEUDA Y EL REPORTE ANALÍTICO DE LA DEUDA

Se informa lo siguiente:

- a) No se contrató deuda en el periodo por lo que no se presentan indicaciones de deuda respecto al PIB y deuda respecto a la inversión ordenada, como mínimo, un periodo igual o menor a 5 años.
- b) Al no tener como mercancía por tipo de valor gubernamental, o instrumento financiero no se muestran balances, condiciones, tasa, perfil de vencimiento y otros gastos de la deuda.

12. CALIFICACIONES OTORGADAS

No se realizaron calificaciones crediticias durante el periodo que se presenta.

13. PROCESO DE MEJORA

- Se cambió en 2020 el software para el proceso del registro inventarial.



COORDINACIÓN ESTATAL DE PROTECCIÓN CIVIL MORELOS

LIBRO DE INVENTARIOS Y BALANCES



COORDINACIÓN ESTATAL
DE PROTECCIÓN CIVIL MORELOS



14. INFORMACIÓN POR SEGMENTOS

La información financiera se presenta de manera segmentada debido a que la diversidad de las actividades y operaciones que se realizan en la Coordinación no se armonizan.

15. EVENTOS POSTERIORES AL CIERRE

Al momento de presentar esta información no han sucedido eventos posteriores a la fecha de cierre y que pudiera tener un efecto en los estados financieros que afecten significativamente.

16. PARTES RELACIONADAS

No existen partes relacionadas que pudieran ejercer influencia significativa sobre la toma de decisiones financieras y operativas en el Ente.

17. RESPONSABILIDAD SOBRE LA PRESENTACIÓN RAZONABLE DE LA INFORMACIÓN CONTABLE

Bajo protesta de decir verdad declaramos que los estados financieros y sus notas son razonablemente correctos y responsabilidad del emisor.

ELABORÓ

ALBERTO PERALTA RODRIGUEZ
SUBDIRECTOR ADMINISTRATIVO

J. JESÚS LUIS SANCHEZ BELTRÁN
DIRECTOR DE ADMINISTRACIÓN Y FINANZAS

AUTORIZÓ

RODRIGO ENRIQUE GARCÍA GALLARDO
TITULAR DE LA COORDINACIÓN ESTATAL DE PROTECCIÓN CIVIL MORELOS



COORDINACIÓN ESTATAL DE PROTECCIÓN CIVIL MORELOS

LIBRO DE INVENTARIOS Y BALANCES



Cuenta Pública Anual 2020
COORDINACIÓN ESTATAL DE PROTECCIÓN CIVIL MORELOS
Conciliación entre los Egresos Presupuestarios y los Gastos Contables
Del 1 de enero al 31 de diciembre de 2020
(Pésos)

1. Total de Egresos Presupuestarios	20,918,410
2. Menos Egresos Presupuestarios No Contables	1,379,503
2.1 Materias Primas y Materiales de Producción y Comercialización	-
2.2 Materiales y Suministros	-
2.3 Mobiliario y Equipo de Administración	604,225
2.4 Mobiliario y Equipo Educativo y Recreativo	-
2.5 Equipo e Instrumental Médico y de Laboratorio	86,766
2.6 Vehículos y Equipo de Transporte	579,227
2.7 Equipo de Defensa y Seguridad	-
2.8 Maquinaria, Otros Equipos y Herramientas	42,799
2.9 Activos Biológicos	-
2.10 Bienes Inmuebles	-
2.11 Activos Intangibles	-
2.12 Obra Pública en Bienes de Dominio Público	-
2.13 Obra Pública en Bienes Propios	-
2.14 Acciones y Participaciones de Capital	-
2.15 Compra de Títulos y Valores	-
2.16 Concesión de Préstamos	-
2.17 Inversiones en Filiales, Subsidiarias y Otras Entidades	-
2.18 Provisiones para Contingencias y Otras Exigencias Especiales	-
2.19 Amortización de la Deuda Pública	-
2.20 Adeudos de Ejercicios Fiscales Anteriores (ADEFAS)	-
2.21 Otros Egresos Presupuestarios No Contables	9,484
3. Menos Gastos Contables No Presupuestarios	4,132,879
3.1 Eliminaciones, Depreciaciones, Deterioro, Obsolescencia y Amortizaciones	4,132,879
3.2 Provisiones	-
3.3 Distribución de Inventarios	-
3.4 Aumento por insuficiencia de Estimaciones por Pérdida o Deterioro u Obsolescencia	-
3.5 Aumento por insuficiencia de Provisiones	-
3.6 Otros Gastos	-
3.7 Otros Gastos Contables No Presupuestarios	-
4. Total de Gastos Contables	13,971,986

de *J*



COORDINACIÓN ESTATAL DE PROTECCIÓN CIVIL MORELOS

LIBRO DE INVENTARIOS Y BALANCES



Cuenta Pública Anual 2020
COORDINACIÓN ESTATAL DE PROTECCIÓN CIVIL MORELOS
Conciliación entre los Ingresos Presupuestarios y Contables
Del 1 de enero al 31 de diciembre de 2020
(Pesos)

1. Total de Ingresos Presupuestarios	23,297,401
2. Más Ingresos Contables No Presupuestarios	100,000
2.1 Ingreso Financiero	
2.2 Incremento por Variación de Inventarios	
2.3 Donación del Exceso de Estimaciones por Pérdida u Demora y Obsolescencia	
2.4 Disminución del Exceso de Provisiones	
2.5 Otros Ingresos y Beneficios Varios	
2.6 Otros Ingresos Contables No Presupuestarios	100,000
3. Menos Ingresos Presupuestarios No Contables	
3.1 Aprovechamientos Patrimoniales	
3.2 Ingresos Derivados de Financiamientos	
3.3 Otros Ingresos Presupuestarios No Contables	
4. Total de Ingresos Contables	23,397,401

[Handwritten marks]



MORELOS
2018 - 2024

COORDINACIÓN ESTATAL DE PROTECCIÓN CIVIL MORELOS
LIBRO DE INVENTARIOS Y BALANCES



PROTECCIÓN CIVIL
MORELOS



PROTECCIÓN CIVIL
MORELOS

Información
Presupuestaria

CUENTA PÚBLICA ANUAL
COORDINACIÓN ESTATAL DE PROTECCIÓN CIVIL MORELOS
ENERO - DICIEMBRE | 2020



COORDINACIÓN ESTATAL DE PROTECCIÓN CIVIL MORELOS

LIBRO DE INVENTARIOS Y BALANCES



ESTADO DE BALANCE
COORDINACIÓN ESTATAL DE PROTECCIÓN CIVIL MORELOS
Balance Presupuestario - 2024
Del 1 de enero al 31 de diciembre de 2024
(Pisos)

Concepto	Estimado / Autorizado	Comprobado	Asignado / Pagado
A. Ingresos Totales (A = A1 + A2 + A3)			
A1. Ingresos de Egresos Dispositivos	17,238,000	23,281,641	23,281,641
A2. Transferencias Federales Ejecutadas	-	21,062,641	21,062,641
A3. Financiamiento Adicional	-	-	-
B. Egresos Presupuestarios (B = B1 + B2)			
B1. Gastos de Ejecución por Autorización de la Junta Federal	17,238,000	20,998,410	20,278,660
B2. Gastos Ejecutados por Autorización de la Junta Federal	15,118,000	20,998,410	20,278,660
C. Reservas del Ejercicio anterior (C = C1 + C2)			
C1. Reservas de Ingresos de Egresos Dispositivos aplicadas en el periodo	-	-	-
C2. Reservas de Transferencias Federales Ejecutadas aplicadas en el periodo	-	-	-
L. Balance Presupuestario (L = B - A + C)			
L. Balance Presupuestario de Ejecución Ejercida (L = L1 + L2)	-	3,351,991	3,075,980
M. Balance Presupuestario de Recursos Ejecutados Neto y en Reservas del Ejercicio anterior (M = L + C)	-	3,351,991	3,075,980
Concepto			
A. Ingresos, Compras y Servicios de la Deuda (A = A1 + A2)			
A1. Ingresos, Compras y Servicios de la Deuda por Ejecución	-	-	-
A2. Ingresos, Compras y Servicios de la Deuda por Gastos Dispositivos	-	-	-
B. Balance Ejercido (B = B1 + B2)			
B1. Balance Ejercido	-	3,351,991	3,075,980
Concepto			
F. Plazo de Ejecución (F = F1 + F2)			
F1. Plazo de Ejecución por Autorización de Pago de Ingresos de Egresos Dispositivos	-	-	-
F2. Plazo de Ejecución por Autorización de Pago de Transferencias Federales Ejecutadas	-	-	-
G. Reservas de la Deuda (G = G1 + G2)			
G1. Reservas de la Deuda por Autorización de Ejecución	-	-	-
G2. Reservas de la Deuda por Autorización de Gastos Dispositivos	-	-	-
A3. Plazo de Ejecución Neto (A3 = F + G)			
Concepto			
A1. Ingresos de Egresos Dispositivos			
A1.1. Financiamiento Adicional por Autorización de Pago de Ingresos de Egresos Dispositivos (A1.1 = F1 + G1)	12,028,000	15,191,641	15,191,641
F1. Financiamiento Adicional por Autorización de Pago de Ingresos de Egresos Dispositivos	-	-	-
G1. Autorización de la Deuda Aplicada con Gastos Dispositivos	-	-	-
B1. Gastos de Ejecución por Autorización de la Junta Federal			
B1.1. Reservas de Ingresos de Egresos Dispositivos aplicadas en el periodo	17,238,000	20,998,410	20,278,660
L. Balance Presupuestario de Recursos Ejecutados (L = A1 - A3.1 - B1 + C1)			
L. Balance Presupuestario de Recursos Ejecutados en Ejecución (L = L1 + L2)	-	2,763,991	3,075,980
M. Balance Presupuestario de Recursos Ejecutados en Ejecución y en Reservas (M = L + C1)	-	2,763,991	3,075,980
Concepto			
A2. Transferencias Federales Ejecutadas			
A2.1. Plazo de Ejecución por Autorización de Pago de Transferencias Federales Ejecutadas (A2.1 = F2 + G2)	-	-	-
F2. Plazo de Ejecución por Autorización de Pago de Transferencias Federales Ejecutadas	-	-	-
G2. Autorización de la Deuda Aplicada con Gastos Dispositivos	-	-	-
B1. Gastos Ejecutados por Autorización de la Junta Federal			
B1.1. Reservas de Transferencias Federales Ejecutadas aplicadas en el periodo	-	-	-
L. Balance Presupuestario de Recursos Ejecutados (L = A2 + A3.2 + B2 + C2)			
L. Balance Presupuestario de Recursos Ejecutados en Reservas (L = L1 + L2)	-	-	-



COORDINACIÓN ESTATAL DE PROTECCIÓN CIVIL MORELOS

LIBRO DE INVENTARIOS Y BALANCES



Cuenta Pública Anual 2020
COORDINACIÓN ESTATAL DE PROTECCIÓN CIVIL MORELOS
Estado Analítico del Ejercicio del Presupuesto de Egresos
Clasificación Administrativa
Del 1 de enero al 31 de diciembre de 2020
(Pesos)

Concepto	Autorizado	Ejecución				
		Aplicaciones autorizadas (1)	Modificadas (2)	Disminuidas (3)	Pagadas (4)	Saldo (5=1-2-3+4)
Atención de la Oficina de Administración de Recursos						
Secretaría de Gobierno						
Secretaría de Hacienda						
Secretaría de Desarrollo Económico y del Turismo						
Secretaría de Desarrollo Urbano						
Secretaría de Salud						
Secretaría de Educación						
Secretaría de Turismo y Cultura						
Secretaría de Medio Ambiente						
Secretaría de Energía y Vivienda						
Comando en Jefe de Seguridad Pública						
Comando en Jefe de Protección Civil						
Comando en Jefe de Bomberos						
Total del Gasto						

COORDINACIÓN ESTATAL DE PROTECCIÓN CIVIL MORELOS
Estado Analítico del Ejercicio del Presupuesto de Egresos
Clasificación Administrativa
Del 1 de enero al 31 de diciembre de 2020

Concepto	Autorizado	Ejecución				
		Aplicaciones autorizadas (1)	Modificadas (2)	Disminuidas (3)	Pagadas (4)	Saldo (5=1-2-3+4)
Redes Sociales						
Redes Digitales						
Redes Móviles						
Redes de Datos						
Redes de Fibra Óptica						
Total del Gasto						

Sector Parastatal del Gobierno del Estado de Morelos
Estado Analítico del Ejercicio del Presupuesto de Egresos
Clasificación Administrativa
Del 1 de enero al 31 de diciembre de 2020

Concepto	Autorizado	Ejecución				
		Aplicaciones autorizadas (1)	Modificadas (2)	Disminuidas (3)	Pagadas (4)	Saldo (5=1-2-3+4)
Comisión Ejecutiva de Planeación y Programación de Egresos del Estado de Morelos	17,528,826	14,468,743	21,862,745	20,198,810	20,216,853	10,864,197
Comisión Ejecutiva de Planeación y Programación de Egresos del Estado de Morelos						
Comisión Ejecutiva de Planeación y Programación de Egresos del Estado de Morelos						
Comisión Ejecutiva de Planeación y Programación de Egresos del Estado de Morelos						
Comisión Ejecutiva de Planeación y Programación de Egresos del Estado de Morelos						
Comisión Ejecutiva de Planeación y Programación de Egresos del Estado de Morelos						
Comisión Ejecutiva de Planeación y Programación de Egresos del Estado de Morelos						
Comisión Ejecutiva de Planeación y Programación de Egresos del Estado de Morelos						
Comisión Ejecutiva de Planeación y Programación de Egresos del Estado de Morelos						
Total del Gasto	17,528,826	14,468,743	21,862,745	20,198,810	20,216,853	10,864,197



COORDINACIÓN ESTATAL DE PROTECCIÓN CIVIL MORELOS

LIBRO DE INVENTARIOS Y BALANCES



Cuenta Pública Ejercido 2023
COORDINACIÓN ESTATAL DE PROTECCIÓN CIVIL MORELOS
Estado: Morelos del Distrito del Territorio de Ejevo Secundario / EJE
Clasificación Administrativa
Del 1 de enero al 31 de diciembre de 2023
(Pág. 4)

Concepto	Ejercido					Subterráneo
	Presupuesto	Asignaciones/ Autorizaciones	Realizado	Comprobado	Pagado	
Cuenta No Ejercitada:						
Módulo de la (Oficina de la Gobernación del Estado)	17,318,000	14,464,791	11,802,743	10,998,810	20,116,000	18,804,128
Secretaría de Gobierno						
Secretaría de Hacienda						
Secretaría de Desarrollo Económico y del Trabajo						
Secretaría de Desarrollo Agropecuario						
Secretaría de Obras Públicas						
Secretaría de Educación						
Secretaría de Salud						
Secretaría de Administración						
Secretaría de la Contraloría						
Secretaría de Turismo y Cultura						
Secretaría de Desarrollo Social						
Secretaría de Atención al Ciudadano						
Secretaría de Movilidad y Transporte						
Comisión Estatal de Seguridad Pública						
Comisión Ejecutiva						
Comité Intersecretarial						
Procuraduría						
Procuraduría						
Organismos Autónomos						
Entidades Paraestatales y Fideicomisos de Interés Social y No Interés Social						
Entidades Paraestatales y Fideicomisos de Interés Social y No Interés Social	17,318,000	14,464,791	11,802,743	10,998,810	20,116,000	18,804,128
Cuenta Ejercitada:						
Módulo de la (Oficina de la Gobernación del Estado)						
Secretaría de Gobierno						
Secretaría de Hacienda						
Secretaría de Desarrollo Económico y del Trabajo						
Secretaría de Desarrollo Agropecuario						
Secretaría de Obras Públicas						
Secretaría de Educación						
Secretaría de Salud						
Secretaría de Administración						
Secretaría de la Contraloría						
Secretaría de Turismo y Cultura						
Secretaría de Desarrollo Social						
Secretaría de Atención al Ciudadano						
Secretaría de Movilidad y Transporte						
Comisión Estatal de Seguridad Pública						
Comisión Ejecutiva						
Comité Intersecretarial						
Procuraduría						
Procuraduría						
Organismos Autónomos						
Entidades Paraestatales y Fideicomisos de Interés Social y No Interés Social						
Entidades Paraestatales y Fideicomisos de Interés Social y No Interés Social						
Total de Ejercido	17,318,000	14,464,791	11,802,743	10,998,810	20,116,000	18,804,128



MORELOS
2018 - 2024

COORDINACIÓN ESTATAL DE PROTECCIÓN CIVIL MORELOS

LIBRO DE INVENTARIOS Y BALANCES



PROTECCIÓN CIVIL
MORELOS

Cuenta Pública anual 2020
COORDINACIÓN ESTATAL DE PROTECCIÓN CIVIL MORELOS
Área de Atención al Ciudadano del Departamento de Gestión
Ejecutiva, Operativa y de Seguimiento y Evaluación
Del 1 de enero al 31 de diciembre de 2020
(Pesos)

Concepto	Cuentas					
	Aplicadas	Impugnadas/ Protestadas	Anuladas	Reservadas	Por pagar	Saldo
	1	2	3	4	5	6
Activos						
Activos no corrientes						
Terrenos						
Edificios						
Equipo de cómputo y periféricos de cómputo						
Muebles y enseres de oficina						
Equipo de sonido, video y de seguridad privada						
Otros bienes inmuebles						
Activos corrientes						
Cuentas por cobrar						
Cuentas por pagar a corto plazo						
Otros						
Inventarios: Cuentas de otros mandatos y otros						
Efectivo						
Apoyos de tesorería	17,228,000	16,664,540	31,892,540	26,998,410	28,216,381	16,868,110
Otros bienes corrientes						
Activos pasivos						
Activos de carácter patrimonial (bienes y derechos en garantía)						
Agremiaciones, sindicatos, clubes y otras						
Fideicomisos y fidejados						
Alquiler, arrendamiento y otros						
Fianzas						
Cuentas de garantía						
Títulos						
Cédulas, bonos y valores						
Otros valores y otros						
Activos de carácter funcional en funciones administrativas						
Transmisión de la Base de Datos / Datos Resguardados de la Base de Datos						
Desarrollo de Participaciones y Beneficios para el Ciudadano						
Operación de Bases de Datos						
Servicios de Bases de Datos						
Servicios de Bases de Datos						
Total del Estado	17,228,000	16,664,540	31,892,540	26,998,410	28,216,381	16,868,110

Dr.
J



MORELOS
2018 - 2024

COORDINACIÓN ESTATAL DE PROTECCIÓN CIVIL MORELOS

LIBRO DE INVENTARIOS Y BALANCES



PROTECCIÓN CIVIL
MORELOS



Cuenta Pública Anual 2020
COORDINACIÓN ESTATAL DE PROTECCIÓN CIVIL MORELOS
Estado Analítico del Ejercicio del Presupuesto de Egresos Detallado - LDF
Clasificación de Servicios Personales por Categoría
Del 1 de enero al 31 de diciembre de 2020
(Pesos)



Concepto	Egresos					Subejercicio
	Aprobado	Ampliaciones/ (Reducciones)	Modificado	Devengado	Pagado	
Gasto No Etiquetado	12,609,977	3,452,501	16,062,478	13,815,892	13,114,774	2,246,586
<i>Personal Administrativo y de Servicio Público</i>	12,609,977	3,452,501	16,062,478	13,815,892	13,114,774	2,246,586
<i>Magisterio</i>
<i>Servicios de Salud</i>
<i>Personal Administrativo</i>
<i>Personal Médico, Paramédico y afín</i>
<i>Seguridad Pública</i>
<i>Gastos Asociados a la Implementación de Nuevas Leyes Fed. o Reformas a las Mismas</i>
<i>Nombre del Programa o Ley 1</i>
<i>Nombre del Programa o Ley 2</i>
<i>Sentencias Laborales Definitivas</i>
Gasto Etiquetado
<i>Personal Administrativo y de Servicio Público</i>
<i>Magisterio</i>
<i>Servicios de Salud</i>
<i>Personal Administrativo</i>
<i>Personal Médico, Paramédico y afín</i>
<i>Seguridad Pública</i>
<i>Gastos Asociados a la Implementación de Nuevas Leyes Fed. o Reformas a las Mismas</i>
<i>Nombre del Programa o Ley 1</i>
<i>Nombre del Programa o Ley 2</i>
<i>Sentencias Laborales Definitivas</i>
Total del Gasto en Servicios Personales	12,609,977	3,452,501	16,062,478	13,815,892	13,114,774	2,246,586

[Handwritten signature]

[Handwritten mark]



COORDINACIÓN ESTATAL DE PROTECCIÓN CIVIL MORELOS

LIBRO DE INVENTARIOS Y BALANCES



1 2 3 4 5 6 7 8 9 10 11 12 13 14 15 16 17 18 19 20 21 22 23 24 25 26 27 28 29 30 31 32 33 34 35 36 37 38 39 40 41 42 43 44 45 46 47 48 49 50 51 52 53 54 55 56 57 58 59 60 61 62 63 64 65 66 67 68 69 70 71 72 73 74 75 76 77 78 79 80 81 82 83 84 85 86 87 88 89 90 91 92 93 94 95 96 97 98 99 100



Cuenta Pública Anual 2020
COORDINACION ESTATAL DE PROTECCION CIVIL MORELOS
Estado Analítico del Ejercicio del Presupuesto de Egresos
Clasificación Económica (por Tipo de Gasto)
Del 1 de enero al 31 de diciembre de 2020
(Pesos)



Concepto	Aprobado	Ampliaciones/ (Reducciones)	Egresos			Subejercicio
			Modificado	Devengado	Pagado	
	1	2	3 = (1 + 2)	4	5	6 = (3 - 4)
Gasto Corriente	17,338,000	6,980,108	24,318,108	19,619,079	18,837,071	4,699,029
Gasto de Capital	-	7,474,637	7,474,637	1,370,019	1,370,019	6,104,618
Amortización de la Deuda y Disminución de Pasivos	-	-	-	-	-	-
Pensiones y Jubilaciones	-	10,000	10,000	9,512	9,513	488
Participaciones	-	-	-	-	-	-
Total del Gasto	17,338,000	14,464,745	31,802,745	20,998,610	20,216,603	10,804,135

[Handwritten signature]

[Handwritten signature]



MORELOS
2018 - 2024

COORDINACIÓN ESTATAL DE PROTECCIÓN CIVIL MORELOS

LIBRO DE INVENTARIOS Y BALANCES



PROTECCIÓN CIVIL
MORELOS



PROTECCIÓN CIVIL
MORELOS

Información Programática

CUENTA PÚBLICA ANUAL
COORDINACIÓN ESTATAL DE PROTECCIÓN CIVIL MORELOS
ENERO - DICIEMBRE | 2020

01

1



COORDINACIÓN ESTATAL DE PROTECCIÓN CIVIL MORELOS

LIBRO DE INVENTARIOS Y BALANCES



1 2 3 4 5 6 7 8 9 10 11 12 13 14 15 16 17 18 19 20 21 22 23 24 25 26 27 28 29 30 31 32 33 34 35 36 37 38 39 40 41 42 43 44 45 46 47 48 49 50 51 52 53 54 55 56 57 58 59 60 61 62 63 64 65 66 67 68 69 70 71 72 73 74 75 76 77 78 79 80 81 82 83 84 85 86 87 88 89 90 91 92 93 94 95 96 97 98 99 100



Cuenta Pública Anual 2020
COORDINACIÓN ESTATAL DE PROTECCIÓN CIVIL MORELOS
Indicadores de Postura Fiscal
Del 1 de enero al 31 de diciembre de 2020
(Pesos)



Concepto	Estimado	Devengado	Pagado ¹
I. Ingresos Presupuestarios (I=1+2)	17,338,000	23,292,601	23,292,601
1. Ingresos del Gobierno de la Entidad Federativa 1	-	27,391	27,391
2. Ingresos del Sector Paraestatal 1	17,338,000	23,265,210	23,265,210
II. Egresos Presupuestarios (II=3+4)	17,338,000	20,998,610	20,216,603
3. Egresos del Gobierno de la Entidad Federativa 2	-	-	-
4. Egresos del Sector Paraestatal 2	17,338,000	20,998,610	20,216,603
III. Balance Presupuestario (Superávit o Déficit) (III = I - II)	-	2,293,991	3,075,998

Concepto	Estimado	Devengado	Pagado ¹
III. Balance presupuestario (Superávit o Déficit)	-	2,293,991	3,075,998
IV. Intereses, Comisiones y Gastos de la Deuda	-	-	-
V. Balance Primario (Superávit o Déficit) (V= III - IV)	-	2,293,991	3,075,998

Concepto	Estimado	Devengado	Pagado ¹
A. Financiamiento	-	-	-
B. Amortización de la deuda	-	-	-
C. Endeudamiento ó desendeudamiento (C = A - B)	-	-	-

¹ Los Ingresos que se presentan son los Ingresos presupuestarios totales sin incluir los ingresos por financiamientos. Los Ingresos del Gobierno de la Entidad Federativa corresponden a los del Poder Ejecutivo, Legislativo Judicial y Autónomos.

² Los egresos que se presentan son los egresos presupuestarios totales sin incluir los egresos por amortización. Los egresos del Gobierno de La Entidad Federativa corresponden a los del Poder Ejecutivo, Legislativo, Judicial y Órganos Autónomos.

³ Para Ingresos se reportan los ingresos recaudados; para egresos se reportan los egresos pagados.

CS

[Signature]



MORELOS
2018 - 2024

COORDINACIÓN ESTATAL DE PROTECCIÓN CIVIL MORELOS



LIBRO DE INVENTARIOS Y BALANCES



PROTECCIÓN CIVIL
MORELOS



GOBIERNO DEL ESTADO DE MORELOS

Programas Presupuestarios 2020

Cuarto Trimestre

Secretaría de Gobierno

Reportes de avance físico-financiero de los siguientes Programas Presupuestarios:

ND14. Protección civil

Enero, 2021





MORELOS
2018 - 2024

COORDINACIÓN ESTATAL DE PROTECCIÓN CIVIL MORELOS
LIBRO DE INVENTARIOS Y BALANCES



PROTECCIÓN CIVIL
MORELOS



PROTECCIÓN CIVIL
MORELOS

EJERCICIO FISCAL 2020

Cifras al 31 de diciembre de 2020

INVENTARIO



COORDINACIÓN ESTATAL DE PROTECCIÓN CIVIL MORELOS

LIBRO DE INVENTARIOS Y BALANCES



Código	Descripción del Bien Mueble	Valor en libros
51210001	ESCRITORIO DE MADERA EN "U" INCLUYE: BASE, 2 CAJONES, 4 REPISAS DE 1.5 MTS	10,904.00
51210002	ESCRITORIO DE MADERA EN "L" INCLUYE: BASE, 3 CAJONES, 2 REPISAS DE 1.0 MTS	18,659.76
51210003	ESCRITORIO SECRETARIAL METALICO CON CUBIERTA DE FORMAICA COLOR BLANCO SIN CAJON LAPICERO	2,964.53
51210004	ESCRITORIO SECRETARIAL METALICO CON CUBIERTA DE FORMAICA COLOR BLANCO CON CAJON LAPICERO	2,964.53
51210005	ESCRITORIO SECRETARIAL CON CUBIERTA DE FORMAICA COLOR NATURAL CON UN CAJÓN	2,964.53
51210006	ESCRITORIOS SECRETARIALES METALICOS COLOR ARENA CON SUPERFICIE DE FORMAICA COLOR CAFÉ CON 1 CAJON	2,964.53
51210007	ESCRITORIO SECRETARIAL METALICO CON CUBIERTA DE FORMAICA COLOR BLANCO SIN CAJON LAPICERO	2,964.53
51210008	ESCRITORIO SECRETARIAL CON CAJON LAPICERO	2,964.53
51210009	ESCRITORIO SECRETARIAL METALICO CON SUPERFICIE DE FORMAICA COLOR BLANCO CON UNA LAPICERA	2,964.53
51210010	ESCRITORIO SECRETARIAL METALICO CON SUPERFICIE DE FORMAICA COLOR BLANCO SIN CAJON LAPICERO	2,964.53
51210011	ESCRITORIO SECRETARIAL METALICO CON CUBIERTA DE FORMAICA COLOR BLANCO SIN CAJON LAPICERO	2,964.53
51210012	ESCRITORIO SECRETARIAL CON CUBIERTA DE COLOR BLANCO	2,964.53
51210013	ESCRITORIOS SECRETARIALES METALICOS COLOR ARENA CON SUPERFICIE DE FORMAICA COLOR CAFÉ CON 1 CAJON	2,964.53
51210014	RACK DE TELECOMUNICACIONES REMOTO QUE INCLUYE : GABINETE SOHO R&M SWITCH CATALYST CISCO DE 12 PUERTOS 10/100 UPS TRIPP LITE	4,300.00
51210015	RACK DE TELECOMUNICACIONES REMOTO QUE INCLUYE : GABINETE SOHO R&M SWITCH CATALYST CISCO DE 12 PUERTOS 10/100 UPS TRIPP LITE	4,300.00
51210016	ESCRITORIO DE CRISTAL PARA IMPRESORA --	1,740.00
51210017	MÓDULO DE TRABAJO --	1,050.00
51210018	MÓDULO DE TRABAJO --	1,050.00



MORELOS
2018 - 2024

COORDINACIÓN ESTATAL DE PROTECCIÓN CIVIL MORELOS

LIBRO DE INVENTARIOS Y BALANCES



PROTECCIÓN CIVIL
MORELOS

Código	Descripción del Bien Mueble	Valor en libros
51210019	ESCRITORIO SECRETARIAL METALICO CON SUPERFICIE DE FORMAICA COLOR BLANCO CON UNA LAPICERA	2,964.53
51210020	ESCRITORIO SECRETARIAL METALICO CON CUBIERTA DE FORMAICA COLOR BLANCO CON CAJON LAPICERO	2,964.53
51210021	ESCRITORIO SECRETARIAL METALICO CON CUBIERTA DE FORMAICA COLOR BLANCO SIN CAJON LAPICERO	2,964.53
51210022	ESCRITORIO SECRETARIAL METALICO CON CUBIERTA DE FORMAICA COLOR BLANCO SIN CAJON LAPICERO	2,964.53
51210023	ESCRITORIO SECRETARIAL METALICO CON CUBIERTA DE FORMAICA COLOR BLANCO CON CAJON LAPICERO	2,964.53
51210024	ESCRITORIO SECRETARIAL METALICO CON CUBIERTA DE FORMAICA COLOR BLANCO CON CAJON LAPICERO	2,964.53
51210025	ESCRITORIO SECRETARIAL METALICO CON SUPERFICIE DE FORMAICA COLOR BLANCO CON CAJON LAPICERO	2,964.53
51210026	ESCRITORIO SECRETARIAL METALICO CON CUBIERTA DE FORMAICA COLOR BLANCO CON CAJON LAPICERO	2,964.53
51210027	ESCRITORIO SECRETARIAL METALICO CON SUPERFICIE DE FORMAICA COLOR BLANCO CON UNA LAPICERA	2,964.53
51210028	ESCRITORIO SECRETARIAL METALICO CON CUBIERTA DE FORMAICA COLOR BLANCO SIN CAJON LAPICERO	2,964.53
51210029	ESCRITORIO SECRETARIAL METALICO CON CUBIERTA DE FORMAICA COLOR BLANCO SIN CAJON LAPICERO	2,964.53
51210030	ESCRITORIO SECRETARIAL METALICO CON CUBIERTA DE FORMAICA COLOR BLANCO CON CAJON LAPICERO	2,964.53
51210031	ESCRITORIO SECRETARIAL CON CAJON LAPICERO	2,964.53
51210032	ESCRITORIO SECRETARIAL METALICO CON CUBIERTA DE FORMAICA COLOR BLANCO SIN CAJON LAPICERO	2,964.53
51210033	ESCRITORIO SECRETARIAL METALICO CON CUBIERTA DE FORMAICA COLOR BLANCO SIN CAJON LAPICERO	2,964.53
51210034	ESCRITORIO SECRETARIAL METALICO CON CUBIERTA DE FORMAICA COLOR BLANCO CON CAJON LAPICERO	2,964.53
51210035	ESCRITORIO SECRETARIAL METALICO CON CUBIERTA DE FORMAICA COLOR BLANCO SIN CAJON LAPICERO	2,964.53
51210036	ESCRITORIO SECRETARIAL METALICO CON SUPERFICIE DE FORMAICA COLOR BLANCO CON UNA LAPICERA	2,964.53
51210037	ESCRITORIO SEMIEJECUTIVO DE MADERA COLOR NOGAL CON 3 CAJONES	2,964.53



MORELOS
2018 - 2024

COORDINACIÓN ESTATAL DE PROTECCIÓN CIVIL MORELOS

LIBRO DE INVENTARIOS Y BALANCES



PROTECCIÓN CIVIL
MORELOS

Código	Descripción del Bien Mueble	Valor en libros
51210038	MÓDULO DE TRABAJO --	1,050.00
51210039	MÓDULO DE TRABAJO --	1,050.00
51210040	MÓDULO DE TRABAJO --	1,050.00
51210041	MÓDULO DE TRABAJO --	1,050.00
51210042	MÓDULO DE TRABAJO --	1,050.00
51210043	MÓDULO DE TRABAJO --	1,050.00
51210044	MÓDULO DE TRABAJO --	1,050.00
51210045	ESCRITORIO SECRETARIAL METALICO CON CUBIERTA DE FORMAICA COLOR BLANCO SIN CAJON LAPICERO	2,964.53
51210046	SILLA APILABLE CON FORRO DE PLIANA COLOR NEGRO	729.95
51210047	SILLA DE TELA COLOR NEGRO --	320.07
51210048	SILLA DE PLÁSTICO COLOR BLANCO	729.95
51210049	SILLA DE PLÁSTICO COLOR BLANCO	729.95
51210050	SILLA DE PLÁSTICO COLOR BLANCO	729.95
51210051	SILLA DE PLÁSTICO COLOR BLANCO	729.95
51210052	SILLA DE PLÁSTICO COLOR BLANCO	729.95
51210053	SILLA DE PLÁSTICO COLOR BLANCO	729.95
51210054	SILLA DE PLÁSTICO COLOR BLANCO	729.95
51210055	SILLA DE PLÁSTICO COLOR BLANCO	729.95
51210056	SILLA APILABLE CON FORRO DE PLIANA COLOR NEGRO	729.95



MORELOS

2018 - 2024

COORDINACIÓN ESTATAL DE PROTECCIÓN CIVIL MORELOS

LIBRO DE INVENTARIOS Y BALANCES



PROTECCIÓN CIVIL
MORELOS

Código	Descripción del Bien Mueble	Valor en libros
51210057	SILLA APILABLE CON FORRO DE PLIANA COLOR NEGRO	729.95
51210058	SILLA APILABLE CON FORRO DE PLIANA COLOR NEGRO	729.95
51210059	SILLA FIJA CON FORRO DE PLIANA COLOR CAFÉ	729.95
51210060	SILLA FIJA METALICA CON FORRO DE PLIANA COLOR CAFÉ	729.95
51210061	SILLA FIJA CON FORRO DE PLIANA COLOR CAFÉ	729.95
51210062	SILLA FIJA CON FORRO DE PLIANA COLOR CAFÉ	729.95
51210063	SILLA VENTO GERENCIAL GIRATORIO CON DESCANSABRAZOS FUNCIONALIDAD.- MECANISMO CON AJUSTE DE ALTURA Y RECLINADO DESCANSABRAZOS ERGONOMICOS RESISTENTES DE NYLON RESPALDO ERGONOMICO CON SOPORTE LUMBAR. MATERIALES.- BASE DE NYLON DE 630 MM DE DIAMETRO CO	1,484.22
51210064	SILLON DE ESPERA DE 3 PLAZAS CON FORRO DE PLIANA COLOR AZUL	5,063.00
51210065	SILLA EJECUTIVA GIRATORIA CON FORRO DE PLIANA COLOR NEGRO	729.95
51210066	SILLA APILABLE CON FORRO DE PLIANA COLOR NEGRO	729.95
51210067	SILLÓN EJECUTIVO GIRATORIO DESLIZABLE CON FORRO DE VINIL COLOR NEGRO --	4,394.00
51210068	SILLA APILABLE CON FORRO DE PLIANA COLOR NEGRO	729.95
51210069	SILLA APILABLE CON FORRO DE PLIANA COLOR NEGRO	729.95
51210070	SILLA APILABLE CON FORRO DE PLIANA COLOR NEGRO	729.95
51210071	SILLA SECRETARIAL GIRATORIA DESLIZABLE CON FORRO DE PLIANA COLOR NEGRO	4,394.00
51210072	SILLA APILABLE TELA NEGRA SIN DESCANSA BRAZOSFUNCIONALIDAD.- SILLA RESISTENTE ERGONOMICA ESTIBABLE DE ESTRUCTURA METALICA CON ASIENTOS Y RESPALDO TAPIZADOS; PINTURA EPOXICA HORNEADA. MATERIALES.- TUBO ROLADO DE ACERO DE 1 IN CALIBRE 18 Y TUBO DE ACER	729.95
51210073	SILLA APILABLE TELA NEGRA, SIN DESCANSA BRAZOSFUNCIONALIDAD.- SILLA RESISTENTE ERGONOMICA ESTIBABLE DE ESTRUCTURA METALICA, CON ASIENTOS Y RESPALDO TAPIZADOS; PINTURA EPOXICA HORNEADA. MATERIALES.- TUBO ROLADO DE ACERO DE 1 IN CALIBRE 18 Y TUBO DE ACER	729.95
51210074	SILLÓN EJECUTIVO GIRATORIO DESLIZABLE CON FORRO DE VINIL COLOR NEGRO --	4,394.00



MORELOS
2018 - 2024

COORDINACIÓN ESTATAL DE PROTECCIÓN CIVIL MORELOS

LIBRO DE INVENTARIOS Y BALANCES



PROTECCIÓN CIVIL
MORELOS

Código	Descripción del Bien Mueble	Valor en libros
51210075	SILLÓN EJECUTIVO GIRATORIO DESLIZABLE CON FORRO DE VINIL COLOR NEGRO --	4,394.00
51210076	SILLON EJECUTIVO GIRATORIO DESLIZABLE CON FORRO DE PLIANA COLOR NEGRO	4,394.00
51210077	SILLÓN EJECUTIVO GIRATORIO DESLIZABLE CON FORRO DE PLIANA COLOR NEGRO	4,394.00
51210078	SILLA PLEGABLE METALICA COLOR CAFÉ	870.00
51210079	SILLA SECRETARÍAL	-
51210080	SILLA DE TELA COLOR NEGRO --	320.07
51210081	SILLA PLEGABLE COLOR BLANCO --	729.95
51210082	SILLA PLEGABLE COLOR BLANCO --	729.95
51210083	SILLON EJECUTIVO CON DESCANSABRAZOS Y FORRO DE VINIL PIEL --	2,320.00
51210084	SILLON EJECUTIVO CON DESCANSABRAZOS Y FORRO DE VINIL PIEL --	2,320.00
51210085	SILLON EJECUTIVO CON DESCANSABRAZOS Y FORRO DE VINIL PIEL --	2,320.00
51210086	SILLON EJECUTIVO CON DESCANSABRAZOS Y FORRO DE VINIL PIEL --	2,320.00
51210087	SILLON EJECUTIVO CON DESCANSABRAZOS Y FORRO DE VINIL PIEL --	2,320.00
51210088	SILLON EJECUTIVO CON DESCANSABRAZOS Y FORRO DE VINIL PIEL --	2,320.00
51210089	SILLON EJECUTIVO CON DESCANSABRAZOS Y FORRO DE VINIL PIEL --	2,320.00
51210090	SILLON EJECUTIVO CON DESCANSABRAZOS Y FORRO DE VINIL PIEL --	2,320.00
51210091	SILLON EJECUTIVO CON DESCANSABRAZOS Y FORRO DE VINIL PIEL --	2,320.00
51210092	SILLON EJECUTIVO CON DESCANSABRAZOS Y FORRO DE VINIL PIEL --	2,320.00
51210093	SILLÓN EJECUTIVO GIRATORIO DESLIZABLE CON FORRO DE VINIL COLOR NEGRO --	4,394.00



MORELOS

2018 - 2024

COORDINACIÓN ESTATAL DE PROTECCIÓN CIVIL MORELOS

LIBRO DE INVENTARIOS Y BALANCES



PROTECCIÓN CIVIL
MORELOS

Código	Descripción del Bien Mueble	Valor en libros
51210094	SILLA SECRETARIAL--DE PLIANA COLOR NEGRA	729.95
51210095	SILLA FIJA CON FORRO DE PLIANA COLOR CAFÉ	4,394.00
51210096	SILLÓN EJECUTIVO GIRATORIO DESLIZABLE CON FORRO DE VINIL COLOR NEGRO --	4,394.00
51210097	BANCA METALICA DE 3 PLAZAS CON FORRO DE PLIANA COLOR NEGRO	3,741.89
51210098	SILLA SECRETARIAL GIRATORIA DESLIZABLE CON FORRO DE PLIANA COLOR NEGRO	4,394.00
51210099	SILLA VENTO GERENCIAL GIRATORIO CON DESCANSABRAZOS FUNCIONALIDAD.- MECANISMO CON AJUSTE DE ALTURA Y RECLINADO DESCANSABRAZOS ERGONOMICOS RESISTENTES DE NYLON RESPALDO ERGONOMICO CON SOPORTE LUMBAR. MATERIALES.- BASE DE NYLON DE 630 MM DE DIAMETRO CO	1,484.22
51210100	SILLA DE TELA COLOR NEGRO --	320.07
51210101	SILLA APILABLE TELA NEGRA SIN DESCANSA BRAZOSFUNCIONALIDAD.- SILLA RESISTENTE ERGONOMICA ESTIBABLE DE ESTRUCTURA METALICA CON ASIENTOS Y RESPALDO TAPIZADOS; PINTURA EPOXICA HORNEADA. MATERIALES.- TUBO ROLADO DE ACERO DE 1 IN CALIBRE 18 Y TUBO DE ACER	729.95
51210102	SILLA APILABLE CON FORRO DE PLIANA COLOR NEGRO	729.95
51210103	SILLA APILABLE CON FORRO DE PLIANA COLOR NEGRO	729.95
51210104	SILLA VENTO GERENCIAL GIRATORIO CON DESCANSABRAZOS FUNCIONALIDAD.- MECANISMO CON AJUSTE DE ALTURA Y RECLINADO DESCANSABRAZOS ERGONOMICOS RESISTENTES DE NYLON RESPALDO ERGONOMICO CON SOPORTE LUMBAR. MATERIALES.- BASE DE NYLON DE 630 MM DE DIAMETRO CO	1,484.22
51210105	SILLA DE VINIL COLOR NEGRO CON SOPORTE	729.95
51210106	SILLA APILABLE CON FORRO DE VINIL COLOR NEGRO	729.95
51210107	SILLA APILABLE CON FORRO DE PLIANA COLOR NEGRO	729.95
51210108	SILLA VENTO GERENCIAL GIRATORIO CON DESCANSABRAZOS FUNCIONALIDAD.- MECANISMO CON AJUSTE DE ALTURA Y RECLINADO DESCANSABRAZOS ERGONOMICOS RESISTENTES DE NYLON RESPALDO ERGONOMICO CON SOPORTE LUMBAR. MATERIALES.- BASE DE NYLON DE 630 MM DE DIAMETRO CO	1,484.22
51210109	SILLA SECRETARIAL GIRATORIA DESLIZABLE CON FORRO DE PLIANA COLOR NEGRO	4,394.00
51210110	SILLÓN EJECUTIVO GIRATORIO DESLIZABLE CON FORRO DE VINIL COLOR NEGRO	4,394.00



MORELOS

2018 - 2024

COORDINACIÓN ESTATAL DE PROTECCIÓN CIVIL MORELOS

LIBRO DE INVENTARIOS Y BALANCES



PROTECCIÓN CIVIL
MORELOS

Código	Descripción del Bien Mueble	Valor en libros
51210111	SILLA APILABLE TELA NEGRA SIN DESCANSA BRAZOSFUNCIONALIDAD.- SILLA RESISTENTE ERGONOMICA ESTIBABLE DE ESTRUCTURA METALICA CON ASIENTOS Y RESPALDO TAPIZADOS; PINTURA EPOXICA HORNEADA. MATERIALES.- TUBO ROLADO DE ACERO DE 1 IN CALIBRE 18 Y TUBO DE ACER	729.95
51210112	SILLÓN EJECUTIVO GIRATORIO DESLIZABLE CON FORRO DE VINIL COLOR NEGRO --	2,320.00
51210113	SILLA FIJA APILABLE CON FORRO DE PLIANA COLOR NEGRO	729.95
51210114	SILLA APILABLE CON FORRO DE PLIANA COLOR NEGRO	729.95
51210115	SILLA APILABLE CON FORRO DE PLIANA COLOR NEGRO	729.95
51210116	SILLA APILABLE CON FORRO DE PLIANA COLOR NEGRO	729.95
51210117	SILLA APILABLE CON FORRO DE PLIANA COLOR NEGRO	729.95
51210118	SILLA APILABLE TELA NEGRA SIN DESCANSA BRAZOSFUNCIONALIDAD.- SILLA RESISTENTE ERGONOMICA ESTIBABLE DE ESTRUCTURA METALICA CON ASIENTOS Y RESPALDO TAPIZADOS; PINTURA EPOXICA HORNEADA. MATERIALES.- TUBO ROLADO DE ACERO DE 1 IN CALIBRE 18 Y TUBO DE ACER	729.95
51210119	SILLA SECRETARIAL GIRATORIA DESLIZABLE CON FORRO DE PLIANA COLOR NEGRO	729.95
51210120	SILLA DE TELA COLOR NEGRO --	320.07
51210121	SILLA DE TELA COLOR NEGRO --	320.07
51210122	SILLA DE TELA COLOR NEGRO --	320.07
51210123	SILLA DE TELA COLOR NEGRO --	320.07
51210124	SILLA DE TELA COLOR NEGRO --	320.07
51210125	SILLA DE TELA COLOR NEGRO --	320.07
51210126	SILLÓN EJECUTIVO GIRATORIO DESLIZABLE CON FORRO DE VINIL COLOR NEGRO --	729.95
51210127	SILLA APILABLE TELA NEGRA SIN DESCANSA BRAZOSFUNCIONALIDAD.- SILLA RESISTENTE ERGONOMICA ESTIBABLE DE ESTRUCTURA METALICA CON ASIENTOS Y RESPALDO TAPIZADOS; PINTURA EPOXICA HORNEADA. MATERIALES.- TUBO ROLADO DE ACERO DE 1 IN CALIBRE 18 Y TUBO DE ACER	729.95
51210128	ARCHIVERO METÁLICO COLOR ARENA CON 4 GAVETAS	3,414.14



MORELOS

2018 - 2024

COORDINACIÓN ESTATAL DE PROTECCIÓN CIVIL MORELOS

LIBRO DE INVENTARIOS Y BALANCES



PROTECCIÓN CIVIL
MORELOS

Código	Descripción del Bien Mueble	Valor en libros
51210129	ARCHIVERO METALICO COLOR NEGRO CON 4 GAVETAS	3,414.14
51210130	ARCHIVERO METALICO COLOR NEGRO CON 4 GAVETAS	3,414.14
51210131	ARCHIVERO METÁLICO COLOR GRIS CON 4 GAVETAS	3,414.14
51210132	ARCHIVERO CHICO DE MADERA COLOR BLANCO CON 2 GAVETAS	3,414.14
51210133	ARCHIVERO METALICO COLOR NEGRO CON 4 GAVETAS	3,414.14
51210134	ARCHIVERO CHICO DE MADERA COLOR BLANCO CON 2 GAVETAS	3,414.14
51210135	ARCHIVERO CHICO DE MADERA COLOR BLANCO CON 2 GAVETAS	3,414.14
51210136	ARCHIVERO METALICO COLOR GRIS CON 4 GAVETAS	3,414.14
51210137	ARCHIVERO CHICO DE MADERA COLOR BLANCO CON 2 GAVETAS	3,414.14
51210138	ARCHIVERO METALICO COLOR NEGRO CON 4 GAVETAS	3,414.14
51210139	ARCHIVERO METALICO COLOR GRIS CON 4 CAJONES	3,414.14
51210140	ARCHIVERO METÁLICO COLOR NEGRO CON 4 GAVETAS.	3,414.14
51210141	ARCHIVERO METÁLICO COLOR GRIS CON 4 GAVETAS	3,414.14
51210142	ARCHIVERO METALICO COLOR NEGRO CON 4 GAVETAS	3,414.14
51210143	ARCHIVERO METALICO COLOR BEIGE CON 4 GAVETAS	3,414.14
51210144	ARCHIVERO METALICO COLOR CREMA CON 4 GAVETAS	3,414.14
51210145	ARCHIVERO CON GAVETAS COLOR BEIGE	3,414.14
51210146	ARCHIVEROS DE 4 GAVETAS COLOR CAOBA/ALUMINIOFUNCIONALIDAD.- ARCHIVERO FIJO CON CUATRO GAVETAS; LAS GAVET SON PARA PORTA FOLDERS TAMAÑO CARTA Y OFICIO ES SEGURO YA QUE CUENTA CON CERRADURA C/ 2 LLAVES AHORA CON LLAVE AL FRENTE PARA MAS FACIL ACCESO A L	3,477.76



MORELOS

2018 - 2024

COORDINACIÓN ESTATAL DE PROTECCIÓN CIVIL MORELOS

LIBRO DE INVENTARIOS Y BALANCES



PROTECCIÓN CIVIL
MORELOS

Código	Descripción del Bien Mueble	Valor en libros
51210147	ARCHIVEROS DE 4 GAVETAS COLOR CAOBA/ALUMINIOFUNCIONALIDAD.- ARCHIVERO FIJO CON CUATRO GAVETAS; LAS GAVET SON PARA PORTA FOLDERS TAMAÑO CARTA Y OFICIO ES SEGURO YA QUE CUENTA CON CERRADURA C/ 2 LLAVES AHORA CON LLAVE AL FRENTE PARA MAS FACIL ACCESO A L	3,477.76
51210148	ARCHIVERO METALICO COLOR CREMA CON 4 GAVETAS	3,414.14
51210149	ARCHIVERO CHICO DE MADERA COLOR BLANCO CON 2 GAVETAS	3,414.14
51210150	ARCHIVERO CHICO DE MADERA COLOR BLANCO CON 2 GAVETAS	3,414.14
51210151	ARCHIVERO CHICO DE MADERA COLOR BLANCO CON 2 GAVETAS	3,414.14
51210152	ARCHIVERO METALICO CON 4 GAVETAS COLOR GRIS	3,414.14
51210153	ARCHIVERO CHICO DE MADERA COLOR BLANCO CON 2 GAVETAS	3,414.14
51210154	ARCHIVERO METALICO COLOR ARENA CON 4 GAVETAS	3,414.14
51210155	ARCHIVERO METÁLICO COLOR GRIS CON 4 GAVETAS	3,414.14
51210156	ARCHIVERO METALICO COLOR CREMA CON 4 GAVETAS	3,414.14
51210157	ARCHIVERO METALICO COLOR CREMA CON 4 GAVETAS	3,414.14
51210158	ARCHIVERO METÁLICO COLOR ARENA CON 4 GAVETAS	3,414.14
51210159	ARCHIVERO CHICO DE MADERA COLOR BLANCO CON 2 GAVETAS	3,414.14
51210160	ARCHIVERO CHICO DE MADERA COLOR BLANCO CON 2 GAVETAS	3,414.14
51210161	ARCHIVERO METALICO COLOR NEGRO CON 4 GAVETAS	3,414.14
51210162	MUEBLE DE MADERA COLOR CAFÉ CON 2 DIVISIONES	2,964.53
51210163	LIBRERO DE MADERA COLOR VINO CON 6 DIVISIONES	3,500.00
51210164	GABINETE SUPERIOR METALICO CON CUBIERTA DE FORMAICA COLOR BLANCO CON UNA PUERTA	2,400.00
51210165	MESA PARA IMPRESORA METALICA CON SUPERFICIE DE FORMAICA COLOR BLANCO	1,100.00



MORELOS
2018 - 2024

COORDINACIÓN ESTATAL DE PROTECCIÓN CIVIL MORELOS

LIBRO DE INVENTARIOS Y BALANCES



PROTECCIÓN CIVIL
MORELOS

Código	Descripción del Bien Mueble	Valor en libros
51210166	CREDENZA DE MADERA CON CUBIERTA DE CHAPA NOGAL	3,240.50
51210167	MESA JUNTAS DE MADERA COLOR NEGRO CON CAFE DE USUS MULTIPLES	10,446.80
51210168	GABINETE SUPERIOR METALICO CON CUBIERTA DE FORMAICA COLOR BLANCO CON UNA PUERTA	2,400.00
51210169	PUENTE LATERAL DE MADERA CON CUBIERTA DE CHAPA NOGAL	850.00
51210170	MESA DE MADERA COLOR BLANCO PARA JUNTAS	680.00
51210171	GABINETE SUPERIOR METALICO CON CUBIERTA DE FORMAICA COLOR BLANCO CON UNA PUERTA	2,400.00
51210172	MESA DE TRABAJO DE MADERA COLOR CAOBA	1,050.00
51210173	MESA PLEGABLE---	1,508.00
51210174	MESA PLEGABLE---	1,508.00
51210175	MESA PLEGABLE---	1,508.00
51210176	MESA PLEGABLE---	1,508.00
51210177	MESA PLEGABLE---	1,508.00
51210178	MESA PLEGABLE---	1,508.00
51210179	MESA PLEGABLE---	1,508.00
51210180	MESA PARA IMPRESORA METALICA CON SUPERFICIE DE FORMAICA COLOR BLANCO	1,100.00
51210181	GABINETE METALICO UNIVERSAL MODELO 9141 RENGLON 61	2,057.65
51210182	MESA METALICA DESLIZABLE CON SUPERFICIE DE FORMAICA PARA MAQUINA	1,250.00
51210183	MESA PARA IMPRESORA METALICA CON SUPERFICIE DE FORMAICA COLOR BLANCO	1,100.00
51210184	GABINETE SUPERIOR METALICO CON CUBIERTA DE FORMAICA COLOR BLANCO CON UNA PUERTA	2,400.00



MORELOS
2018 - 2024

COORDINACIÓN ESTATAL DE PROTECCIÓN CIVIL MORELOS

LIBRO DE INVENTARIOS Y BALANCES



PROTECCIÓN CIVIL
MORELOS

Código	Descripción del Bien Mueble	Valor en libros
51210185	MESA ESQUINERA PARA COMPUTADORA METALICA Y CUBIERTA DE FORMAICA	599.00
51210186	LIBRERO SOBRECREDENZA DE MADERA CON CUBIERTA DE CHAPA NOGAL	3,240.50
51210187	MESA PLEGABLE---	1,508.00
51210188	MESA PLEGABLE---	1,508.00
51210189	MESA CHICA DE MADERA COLOR NATURAL	890.00
51210190	ENGARGOLADORA --	3,188.72
51210191	PIZARRÓN DE MADERA CON FONDO COLOR BLANCO	2,850.00
51210192	GUILLOTINA DE 15 BASE DE PLASTICO CUCHILLA DE ACERO INOXIDABLE AUTOAFILABLE BARRA DE SEGURIDAD Y SUJETADOR PARA CUCHILLA CUADRICULA PARA ALINEAMIENTO EN ESCALA CENTÍMETROS Y EN PULGADAS CORTA HASTA 10 HOJAS DE PAPEL	871.00
51210193	SACAPUNTAS ELECTRICO NEGRO DE PLÁSTICO CON DEPOSITO ERGONOMICO USO LIGERO	448.92
51210194	INSERTADORA MANUAL PARA ENGARGOLADO --	230.84
51210195	ARCHIVERO METALICO COLOR NEGRO CON 4 GAVETAS	3,414.14
51210196	SILLA EJECUTIVA BEL AIR	2,499.50
51210197	SILLA EJECUTIVA BEL AIR	2,499.50
51210198	SILLA EJECUTIVA BEL AIR	2,499.50
51210199	SILLA EJECUTIVA BEL AIR	2,499.50
51210200	SILLA EJECUTIVA BEL AIR	2,499.50
51210201	SILLA EJECUTIVA BEL AIR	2,499.50
51210202	SILLA EJECUTIVA BEL AIR	2,499.50
51210203	SILLA EJECUTIVA BEL AIR	2,499.50



MORELOS
2018 - 2024

COORDINACIÓN ESTATAL DE PROTECCIÓN CIVIL MORELOS

LIBRO DE INVENTARIOS Y BALANCES



PROTECCIÓN CIVIL
MORELOS

Código	Descripción del Bien Mueble	Valor en libros
51210204	SILLA EJECUTIVA BEL AIR	2,499.50
51210205	SILLA EJECUTIVA BEL AIR	2,499.50
51210206	SILLA EJECUTIVA BEL AIR	2,499.50
51210207	SILLA EJECUTIVA BEL AIR	2,499.50
51210208	SILLA EJECUTIVA BEL AIR	2,499.50
51210209	SILLA EJECUTIVA BEL AIR	2,499.50
51210210	SILLA EJECUTIVA BEL AIR	2,499.50
51210211	SILLA EJECUTIVA BEL AIR	2,499.50
51210212	SILLA EJECUTIVA BEL AIR	2,499.50
51210213	SILLA EJECUTIVA BEL AIR	2,499.50
51210214	SILLA EJECUTIVA BEL AIR	2,499.50
51210215	SILLA EJECUTIVA BEL AIR	2,499.50
51110001	ANAQUEL METÁLICO COLOR BEIGE CON 6 CHAROLAS Y 4 POSTES	1,350.00
51110002	ANAQUEL METALICO DE 5 ENTREPAÑOS DE 45X83.5 CM CAL. 20 LISO 4 POSTES DE 2.21 MTS. CAL. 14 NORMAL ANGULO DE 3X4 CM INCLUYE TORNILLERIA PARA SU ARMADO	1,284.63
51110003	GABINETE UNIVERSAL TIPO ALACENA METALICO MEDIDA ALTO 180 CM, FRENTE 85 CM, FONDO 39 CM CALIBRE 24 CUENTA CON 3 ENTEPAÑOS FIJOS (SOLDADOS) EN SU INTERIOR DISTRIBUIDOS A TODO LO ALTO DEL MISMO, QUE A SU VEZ HACEN 4 ESPACIOS O COMPARTIMENTOS DE 39 CM DE ALTO DE UN ENTREPAÑO A OTRO	3,623.84
51110004	ESTANTE METALICO COLOR GRIS CON 2 PUERTAS	15,076.47
51110005	ANAQUEL METÁLICO COLOR BEIGE CON 6 CHAROLAS Y 4 POSTES	1,350.00
51110006	ANAQUEL METALICO COLOR BEIGE CON 4 POSTES Y 6 CHAROLAS	1,350.00
51110007	ANAQUEL METALICO COLOR BEIGE CON 4 POSTES Y 6 CHAROLAS	1,350.00



MORELOS
2018 - 2024

COORDINACIÓN ESTATAL DE PROTECCIÓN CIVIL MORELOS

LIBRO DE INVENTARIOS Y BALANCES



PROTECCIÓN CIVIL
MORELOS

Código	Descripción del Bien Mueble	Valor en libros
51110008	ANAQUEL METALICO DE 5 ENTREPAÑOS DE 45X83.5 CM CAL. 20 LISO 4 POSTES DE 2.21 MTS. CAL. 14 NORMAL ANGULO DE 3X4 CM INCLUYE TORNILLERIA PARA SU ARMADO	1,284.63
51110009	ANAQUEL METÁLICO COLOR BEIGE CON 6 CHAROLAS Y 4 POSTES	1,350.00
51110010	ANAQUEL METALICO DE 5 ENTREPAÑOS DE 45X83.5 CM CAL. 20 LISO 4 POSTES DE 2.21 MTS. CAL. 14 NORMAL ANGULO DE 3X4 CM INCLUYE TORNILLERIA PARA SU ARMADO	1,284.63
51110011	ANAQUEL METALICO DE 5 ENTREPAÑOS DE 45X83.5 CM CAL. 20 LISO 4 POSTES DE 2.21 MTS. CAL. 14 NORMAL ANGULO DE 3X4 CM INCLUYE TORNILLERIA PARA SU ARMADO	1,284.63
51110012	ANAQUEL METALICO DE 5 ENTREPAÑOS DE 45X83.5 CM CAL. 20 LISO 4 POSTES DE 2.21 MTS. CAL. 14 NORMAL ANGULO DE 3X4 CM INCLUYE TORNILLERIA PARA SU ARMADO	1,284.63
51110013	ANAQUEL--ANAQUEL DE CUATRO POSTES Y SEIS COMPARTIMIENTOS	706.44
51110014	ANAQUEL METALICO DE 5 ENTREPAÑOS DE 45X83.5 CM CAL. 20 LISO 4 POSTES DE 2.21 MTS. CAL. 14 NORMAL ANGULO DE 3X4 CM INCLUYE TORNILLERIA PARA SU ARMADO	1,284.63
51110015	ANAQUEL METALICO DE 5 ENTREPAÑOS DE 45X83.5 CM CAL. 20 LISO 4 POSTES DE 2.21 MTS. CAL. 14 NORMAL ANGULO DE 3X4 CM INCLUYE TORNILLERIA PARA SU ARMADO	1,284.63
56710106	JUEGO DE GABINETE Y BAÚL PARA HERRAMIENTA	15,385.02
51120001	REFRIGERADOR OSTER FRIGOBAR OS-MB94BV 3.3 PIES COLOR NEGRO/GRIS	6,264.00
51120002	CATRE PLEGADIZO DE TUBO DE ACERO --	1,044.00
51120003	CATRE PLEGADIZO DE TUBO DE ACERO --	1,044.00
51120004	CATRE PLEGADIZO DE TUBO DE ACERO --	1,044.00
51120005	CATRE PLEGADIZO DE TUBO DE ACERO --	1,044.00
51120006	CATRE PLEGADIZO DE TUBO DE ACERO --	1,044.00
51120007	CATRE PLEGADIZO DE TUBO DE ACERO---	1,044.00
51120008	CATRE PLEGADIZO DE TUBO DE ACERO---	1,044.00
51120009	CATRE PLEGADIZO DE TUBO DE ACERO---	1,044.00
51120010	CATRE PLEGADIZO DE TUBO DE ACERO---	1,044.00



MORELOS

2018 - 2024

COORDINACIÓN ESTATAL DE PROTECCIÓN CIVIL MORELOS

LIBRO DE INVENTARIOS Y BALANCES



PROTECCIÓN CIVIL
MORELOS

Código	Descripción del Bien Mueble	Valor en libros
51120011	CATRE PLEGADIZO DE TUBO DE ACERO---	1,044.00
51120012	CATRE PLEGADIZO DE TUBO DE ACERO---	1,044.00
51120013	CATRE PLEGADIZO DE TUBO DE ACERO---	1,044.00
51120014	CATRE PLEGADIZO DE TUBO DE ACERO---	1,044.00
51120015	CATRE PLEGADIZO DE TUBO DE ACERO---	1,044.00
51120016	CATRE PLEGADIZO DE TUBO DE ACERO---	1,044.00
51120017	CATRE PLEGADIZO DE TUBO DE ACERO---	1,044.00
51120018	CATRE PLEGADIZO DE TUBO DE ACERO --	1,044.00
51120019	CATRE PLEGADIZO DE TUBO DE ACERO --	1,044.00
51120020	CATRE PLEGADIZO DE TUBO DE ACERO --	1,044.00
51120021	CATRE PLEGADIZO DE TUBO DE ACERO --	1,044.00
51120022	CATRE PLEGADIZO DE TUBO DE ACERO --	1,044.00
51120023	CATRE PLEGADIZO DE TUBO DE ACERO --	1,044.00
51120024	CATRE PLEGADIZO DE TUBO DE ACERO --	1,044.00
51120025	CATRE PLEGADIZO DE TUBO DE ACERO --	1,044.00
51120026	CATRE PLEGADIZO DE TUBO DE ACERO --	1,044.00
51120027	CATRE PLEGADIZO DE TUBO DE ACERO --	1,044.00
51120028	CATRE PLEGADIZO DE TUBO DE ACERO --	1,044.00
51120029	CATRE PLEGADIZO DE TUBO DE ACERO --	1,044.00



MORELOS

2018 - 2024

COORDINACIÓN ESTATAL DE PROTECCIÓN CIVIL MORELOS

LIBRO DE INVENTARIOS Y BALANCES



PROTECCIÓN CIVIL
MORELOS

Código	Descripción del Bien Mueble	Valor en libros
51120030	CATRE PLEGADIZO DE TUBO DE ACERO --	1,044.00
51120031	CATRE PLEGADIZO DE TUBO DE ACERO --	1,044.00
51120032	CATRE PLEGADIZO DE TUBO DE ACERO --	1,044.00
51120033	CATRE PLEGADIZO DE TUBO DE ACERO --	1,044.00
51120034	CATRE PLEGADIZO DE TUBO DE ACERO --	1,044.00
51120035	CATRE PLEGADIZO DE TUBO DE ACERO --	1,044.00
51120036	CATRE PLEGADIZO DE TUBO DE ACERO --	1,044.00
51120037	CATRE PLEGADIZO DE TUBO DE ACERO --	1,044.00
51120038	CATRE PLEGADIZO DE TUBO DE ACERO --	1,044.00
51120039	CATRE PLEGADIZO DE TUBO DE ACERO --	1,044.00
51120040	CATRE PLEGADIZO DE TUBO DE ACERO --	1,044.00
51120041	CATRE PLEGADIZO DE TUBO DE ACERO --	1,044.00
51120042	CATRE PLEGADIZO DE TUBO DE ACERO --	1,044.00
51120043	CATRE PLEGADIZO DE TUBO DE ACERO --	1,044.00
51120044	CATRE PLEGADIZO DE TUBO DE ACERO --	1,044.00
51120045	CATRE PLEGADIZO DE TUBO DE ACERO --	1,044.00
51120046	CATRE PLEGADIZO DE TUBO DE ACERO --	1,044.00
51120047	CATRE PLEGADIZO DE TUBO DE ACERO --	1,044.00
51120048	CATRE PLEGADIZO DE TUBO DE ACERO --	1,044.00



MORELOS
2018 - 2024

COORDINACIÓN ESTATAL DE PROTECCIÓN CIVIL MORELOS

LIBRO DE INVENTARIOS Y BALANCES



PROTECCIÓN CIVIL
MORELOS

Código	Descripción del Bien Mueble	Valor en libros
51120049	CATRE PLEGADIZO DE TUBO DE ACERO --	1,044.00
51120050	CATRE PLEGADIZO DE TUBO DE ACERO --	1,044.00
51120051	CATRE PLEGADIZO DE TUBO DE ACERO --	1,044.00
51120052	CATRE PLEGADIZO DE TUBO DE ACERO --	1,044.00
51120053	CATRE PLEGADIZO DE TUBO DE ACERO --	1,044.00
51120054	CATRE PLEGADIZO DE TUBO DE ACERO --	1,044.00
51120055	CATRE PLEGADIZO DE TUBO DE ACERO --	1,044.00
51120056	CATRE PLEGADIZO DE TUBO DE ACERO --	1,044.00
51120057	CATRE PLEGADIZO DE TUBO DE ACERO --	1,044.00
51120058	CATRE PLEGADIZO DE TUBO DE ACERO --	1,044.00
51120059	CATRE PLEGADIZO DE TUBO DE ACERO --	1,044.00
51120060	CATRE PLEGADIZO DE TUBO DE ACERO --	1,044.00
51120061	CATRE PLEGADIZO DE TUBO DE ACERO --	1,044.00
51120062	CATRE PLEGADIZO DE TUBO DE ACERO --	1,044.00
51120063	CATRE PLEGADIZO DE TUBO DE ACERO --	1,044.00
51120064	CATRE PLEGADIZO DE TUBO DE ACERO --	1,044.00
51120065	CATRE PLEGADIZO DE TUBO DE ACERO --	1,044.00
51120066	CATRE PLEGADIZO DE TUBO DE ACERO --	1,044.00
51120067	CATRE PLEGADIZO DE TUBO DE ACERO --	1,044.00



MORELOS

2018 - 2024

COORDINACIÓN ESTATAL DE PROTECCIÓN CIVIL MORELOS

LIBRO DE INVENTARIOS Y BALANCES



PROTECCIÓN CIVIL
MORELOS

Código	Descripción del Bien Mueble	Valor en libros
51120068	CATRE PLEGADIZO DE TUBO DE ACERO --	1,044.00
51120069	CATRE PLEGADIZO DE TUBO DE ACERO --	1,044.00
51120070	CATRE PLEGADIZO DE TUBO DE ACERO --	1,044.00
51120071	CATRE PLEGADIZO DE TUBO DE ACERO --	1,044.00
51120072	CATRE PLEGADIZO DE TUBO DE ACERO --	1,044.00
51120073	CATRE PLEGADIZO DE TUBO DE ACERO --	1,044.00
51120074	CATRE PLEGADIZO DE TUBO DE ACERO --	1,044.00
51120075	CATRE PLEGADIZO DE TUBO DE ACERO --	1,044.00
51120076	CATRE PLEGADIZO DE TUBO DE ACERO --	1,044.00
51120077	CATRE PLEGADIZO DE TUBO DE ACERO --	1,044.00
51120078	CATRE PLEGADIZO DE TUBO DE ACERO --	1,044.00
51120079	CATRE PLEGADIZO DE TUBO DE ACERO --	1,044.00
51120080	CATRE PLEGADIZO DE TUBO DE ACERO --	1,044.00
51120081	CATRE PLEGADIZO DE TUBO DE ACERO --	1,044.00
51120082	CATRE PLEGADIZO DE TUBO DE ACERO --	1,044.00
51120083	CATRE PLEGADIZO DE TUBO DE ACERO --	1,044.00
51120084	CATRE PLEGADIZO DE TUBO DE ACERO --	1,044.00
51120085	CATRE PLEGADIZO DE TUBO DE ACERO --	1,044.00
51120086	CATRE PLEGADIZO DE TUBO DE ACERO --	1,044.00



MORELOS

2018 - 2024

COORDINACIÓN ESTATAL DE PROTECCIÓN CIVIL MORELOS

LIBRO DE INVENTARIOS Y BALANCES



PROTECCIÓN CIVIL
MORELOS

Código	Descripción del Bien Mueble	Valor en libros
51120087	CATRE PLEGADIZO DE TUBO DE ACERO --	1,044.00
51120088	CATRE PLEGADIZO DE TUBO DE ACERO --	1,044.00
51120089	CATRE PLEGADIZO DE TUBO DE ACERO --	1,044.00
51120090	CATRE PLEGADIZO DE TUBO DE ACERO --	1,044.00
51120091	CATRE PLEGADIZO DE TUBO DE ACERO --	1,044.00
51120092	CATRE PLEGADIZO DE TUBO DE ACERO --	1,044.00
51120093	CATRE PLEGADIZO DE TUBO DE ACERO --	1,044.00
51120094	CATRE PLEGADIZO DE TUBO DE ACERO --	1,044.00
51120095	CATRE PLEGADIZO DE TUBO DE ACERO --	1,044.00
51120096	CATRE PLEGADIZO DE TUBO DE ACERO --	1,044.00
51120097	CATRE PLEGADIZO DE TUBO DE ACERO --	1,044.00
51120098	CATRE PLEGADIZO DE TUBO DE ACERO --	1,044.00
51120099	CATRE PLEGADIZO DE TUBO DE ACERO --	1,044.00
51120100	CATRE PLEGADIZO DE TUBO DE ACERO --	1,044.00
51120101	CATRE PLEGADIZO DE TUBO DE ACERO --	1,044.00
51120102	CATRE PLEGADIZO DE TUBO DE ACERO --	1,044.00
51120103	CATRE PLEGADIZO DE TUBO DE ACERO --	1,044.00
51120104	CATRE PLEGADIZO DE TUBO DE ACERO --	1,044.00
51120105	CATRE PLEGADIZO DE TUBO DE ACERO --	1,044.00



MORELOS
2018 - 2024

COORDINACIÓN ESTATAL DE PROTECCIÓN CIVIL MORELOS

LIBRO DE INVENTARIOS Y BALANCES



PROTECCIÓN CIVIL
MORELOS

Código	Descripción del Bien Mueble	Valor en libros
51120106	CATRE PLEGADIZO DE TUBO DE ACERO --	1,044.00
51120107	CATRE PLEGADIZO DE TUBO DE ACERO --	1,044.00
51120108	CATRE PLEGADIZO DE TUBO DE ACERO --	1,044.00
51120109	CATRE PLEGADIZO DE TUBO DE ACERO --	1,044.00
51120110	CATRE PLEGADIZO DE TUBO DE ACERO --	1,044.00
51120111	CATRE PLEGADIZO DE TUBO DE ACERO --	1,044.00
51120112	CATRE PLEGADIZO DE TUBO DE ACERO --	1,044.00
51120113	CATRE PLEGADIZO DE TUBO DE ACERO --	1,044.00
51120114	CATRE PLEGADIZO DE TUBO DE ACERO --	1,044.00
51120115	CATRE PLEGADIZO DE TUBO DE ACERO --	1,044.00
51120116	CATRE PLEGADIZO DE TUBO DE ACERO --	1,044.00
51120117	CATRE PLEGADIZO DE TUBO DE ACERO --	1,044.00
51120118	CATRE PLEGADIZO DE TUBO DE ACERO --	1,044.00
51120119	CATRE PLEGADIZO DE TUBO DE ACERO --	1,044.00
51120120	CATRE PLEGADIZO DE TUBO DE ACERO --	1,044.00
51120121	CATRE PLEGADIZO DE TUBO DE ACERO --	1,044.00
51120122	CATRE PLEGADIZO DE TUBO DE ACERO --	1,044.00
51120123	CATRE PLEGADIZO DE TUBO DE ACERO --	1,044.00
51120124	CATRE PLEGADIZO DE TUBO DE ACERO --	1,044.00



MORELOS

2018 - 2024

COORDINACIÓN ESTATAL DE PROTECCIÓN CIVIL MORELOS

LIBRO DE INVENTARIOS Y BALANCES



PROTECCIÓN CIVIL
MORELOS

Código	Descripción del Bien Mueble	Valor en libros
51120125	CATRE PLEGADIZO DE TUBO DE ACERO --	1,044.00
51120126	CATRE PLEGADIZO DE TUBO DE ACERO --	1,044.00
51120127	CATRE PLEGADIZO DE TUBO DE ACERO --	1,044.00
51120128	CATRE PLEGADIZO DE TUBO DE ACERO --	1,044.00
51120129	CATRE PLEGADIZO DE TUBO DE ACERO --	1,044.00
51120130	CATRE PLEGADIZO DE TUBO DE ACERO --	1,044.00
51120131	CATRE PLEGADIZO DE TUBO DE ACERO --	1,044.00
51120132	CATRE PLEGADIZO DE TUBO DE ACERO --	1,044.00
51120133	CATRE PLEGADIZO DE TUBO DE ACERO --	1,044.00
51120134	CATRE PLEGADIZO DE TUBO DE ACERO --	1,044.00
51120135	CATRE PLEGADIZO DE TUBO DE ACERO --	1,044.00
51120136	CATRE PLEGADIZO DE TUBO DE ACERO --	1,044.00
51120137	CATRE PLEGADIZO DE TUBO DE ACERO --	1,044.00
51120138	CATRE PLEGADIZO DE TUBO DE ACERO --	1,044.00
51120139	CATRE PLEGADIZO DE TUBO DE ACERO --	1,044.00
51120140	CATRE PLEGADIZO DE TUBO DE ACERO --	1,044.00
51120141	CATRE PLEGADIZO DE TUBO DE ACERO --	1,044.00
51120142	CATRE PLEGADIZO DE TUBO DE ACERO --	1,044.00
51120143	CATRE PLEGADIZO DE TUBO DE ACERO --	1,044.00



MORELOS

2018 - 2024

COORDINACIÓN ESTATAL DE PROTECCIÓN CIVIL MORELOS

LIBRO DE INVENTARIOS Y BALANCES



PROTECCIÓN CIVIL
MORELOS

Código	Descripción del Bien Mueble	Valor en libros
51120144	CATRE PLEGADIZO DE TUBO DE ACERO --	1,044.00
51120145	CATRE PLEGADIZO DE TUBO DE ACERO --	1,044.00
51120146	CATRE PLEGADIZO DE TUBO DE ACERO --	1,044.00
51120147	CATRE PLEGADIZO DE TUBO DE ACERO --	1,044.00
51120148	CATRE PLEGADIZO DE TUBO DE ACERO --	1,044.00
51120149	CATRE PLEGADIZO DE TUBO DE ACERO --	1,044.00
51120150	CATRE PLEGADIZO DE TUBO DE ACERO --	1,044.00
51120151	CATRE PLEGADIZO DE TUBO DE ACERO --	1,044.00
51120152	CATRE PLEGADIZO DE TUBO DE ACERO --	1,044.00
51120153	CATRE PLEGADIZO DE TUBO DE ACERO --	1,044.00
51120154	CATRE PLEGADIZO DE TUBO DE ACERO --	1,044.00
51120155	CATRE PLEGADIZO DE TUBO DE ACERO --	1,044.00
51120156	CATRE PLEGADIZO DE TUBO DE ACERO --	1,044.00
51120157	CATRE PLEGADIZO DE TUBO DE ACERO --	1,044.00
51120158	CATRE PLEGADIZO DE TUBO DE ACERO --	1,044.00
51120159	CATRE PLEGADIZO DE TUBO DE ACERO --	1,044.00
51120160	CATRE PLEGADIZO DE TUBO DE ACERO --	1,044.00
51120161	CATRE PLEGADIZO DE TUBO DE ACERO --	1,044.00
51120162	CATRE PLEGADIZO DE TUBO DE ACERO --	1,044.00



MORELOS

2018 - 2024

COORDINACIÓN ESTATAL DE PROTECCIÓN CIVIL MORELOS

LIBRO DE INVENTARIOS Y BALANCES



PROTECCIÓN CIVIL
MORELOS

Código	Descripción del Bien Mueble	Valor en libros
51120163	CATRE PLEGADIZO DE TUBO DE ACERO --	1,044.00
51120164	CATRE PLEGADIZO DE TUBO DE ACERO --	1,044.00
51120165	CATRE PLEGADIZO DE TUBO DE ACERO --	1,044.00
51120166	CATRE PLEGADIZO DE TUBO DE ACERO --	1,044.00
51120167	CATRE PLEGADIZO DE TUBO DE ACERO --	1,044.00
51120168	CATRE PLEGADIZO DE TUBO DE ACERO --	1,044.00
51120169	CATRE PLEGADIZO DE TUBO DE ACERO --	1,044.00
51120170	CATRE PLEGADIZO DE TUBO DE ACERO --	1,044.00
51120171	CATRE PLEGADIZO DE TUBO DE ACERO --	1,044.00
51120172	CATRE PLEGADIZO DE TUBO DE ACERO --	1,044.00
51120173	CATRE PLEGADIZO DE TUBO DE ACERO --	1,044.00
51120174	CATRE PLEGADIZO DE TUBO DE ACERO --	1,044.00
51120175	CATRE PLEGADIZO DE TUBO DE ACERO --	1,044.00
51120176	CATRE PLEGADIZO DE TUBO DE ACERO --	1,044.00
51120177	CATRE PLEGADIZO DE TUBO DE ACERO --	1,044.00
51120178	CATRE PLEGADIZO DE TUBO DE ACERO --	1,044.00
51120179	CATRE PLEGADIZO DE TUBO DE ACERO --	1,044.00
51120180	CATRE PLEGADIZO DE TUBO DE ACERO --	1,044.00
51120181	CATRE PLEGADIZO DE TUBO DE ACERO --	1,044.00



MORELOS
2018 - 2024

COORDINACIÓN ESTATAL DE PROTECCIÓN CIVIL MORELOS

LIBRO DE INVENTARIOS Y BALANCES



PROTECCIÓN CIVIL
MORELOS

Código	Descripción del Bien Mueble	Valor en libros
51120182	CATRE PLEGADIZO DE TUBO DE ACERO --	1,044.00
51120183	CATRE PLEGADIZO DE TUBO DE ACERO --	1,044.00
51120184	CATRE PLEGADIZO DE TUBO DE ACERO --	1,044.00
51120185	CATRE PLEGADIZO DE TUBO DE ACERO --	1,044.00
51120186	CATRE PLEGADIZO DE TUBO DE ACERO --	1,044.00
51120187	CATRE PLEGADIZO DE TUBO DE ACERO --	1,044.00
51120188	CATRE PLEGADIZO DE TUBO DE ACERO --	1,044.00
51120189	CATRE PLEGADIZO DE TUBO DE ACERO --	1,044.00
51120190	CATRE PLEGADIZO DE TUBO DE ACERO --	1,044.00
51120191	CATRE PLEGADIZO DE TUBO DE ACERO --	1,044.00
51120192	CATRE PLEGADIZO DE TUBO DE ACERO --	1,044.00
51120193	CATRE PLEGADIZO DE TUBO DE ACERO --	1,044.00
51120194	CATRE PLEGADIZO DE TUBO DE ACERO --	1,044.00
51120195	CATRE PLEGADIZO DE TUBO DE ACERO --	1,044.00
51120196	CATRE PLEGADIZO DE TUBO DE ACERO --	1,044.00
51120197	CATRE PLEGADIZO DE TUBO DE ACERO --	1,044.00
51120198	CATRE PLEGADIZO DE TUBO DE ACERO --	1,044.00
51120199	CATRE PLEGADIZO DE TUBO DE ACERO --	1,044.00
51120200	CATRE PLEGADIZO DE TUBO DE ACERO --	1,044.00



MORELOS

2018 - 2024

COORDINACIÓN ESTATAL DE PROTECCIÓN CIVIL MORELOS

LIBRO DE INVENTARIOS Y BALANCES



PROTECCIÓN CIVIL
MORELOS

Código	Descripción del Bien Mueble	Valor en libros
51120201	CATRE PLEGADIZO DE TUBO DE ACERO --	1,044.00
51120202	CATRE PLEGADIZO DE TUBO DE ACERO --	1,044.00
51120203	CATRE PLEGADIZO DE TUBO DE ACERO --	1,044.00
51120204	CATRE PLEGADIZO DE TUBO DE ACERO --	1,044.00
51120205	CATRE PLEGADIZO DE TUBO DE ACERO --	1,044.00
51120206	CATRE PLEGADIZO DE TUBO DE ACERO --	1,044.00
51120207	CATRE PLEGADIZO DE TUBO DE ACERO --	1,044.00
51120208	CATRE PLEGADIZO DE TUBO DE ACERO --	1,044.00
51120209	CATRE PLEGADIZO DE TUBO DE ACERO --	1,044.00
51120210	CATRE PLEGADIZO DE TUBO DE ACERO --	1,044.00
51120211	CATRE PLEGADIZO DE TUBO DE ACERO --	1,044.00
51120212	CATRE PLEGADIZO DE TUBO DE ACERO --	1,044.00
51120213	CATRE PLEGADIZO DE TUBO DE ACERO --	1,044.00
51120214	CATRE PLEGADIZO DE TUBO DE ACERO --	1,044.00
51120215	CATRE PLEGADIZO DE TUBO DE ACERO --	1,044.00
51120216	CATRE PLEGADIZO DE TUBO DE ACERO --	1,044.00
51120217	CATRE PLEGADIZO DE TUBO DE ACERO --	1,044.00
51120218	CATRE PLEGADIZO DE TUBO DE ACERO --	1,044.00
51120219	CATRE PLEGADIZO DE TUBO DE ACERO --	1,044.00



MORELOS

2018 - 2024

COORDINACIÓN ESTATAL DE PROTECCIÓN CIVIL MORELOS

LIBRO DE INVENTARIOS Y BALANCES



PROTECCIÓN CIVIL
MORELOS

Código	Descripción del Bien Mueble	Valor en libros
51120220	CATRE PLEGADIZO DE TUBO DE ACERO --	1,044.00
51120221	CATRE PLEGADIZO DE TUBO DE ACERO --	1,044.00
51120222	CATRE PLEGADIZO DE TUBO DE ACERO --	1,044.00
51120223	CATRE PLEGADIZO DE TUBO DE ACERO --	1,044.00
51120224	CATRE PLEGADIZO DE TUBO DE ACERO --	1,044.00
51120225	CATRE PLEGADIZO DE TUBO DE ACERO --	1,044.00
51120226	CATRE PLEGADIZO DE TUBO DE ACERO --	1,044.00
51120227	CATRE PLEGADIZO DE TUBO DE ACERO --	1,044.00
51120228	CATRE PLEGADIZO DE TUBO DE ACERO --	1,044.00
51120229	CATRE PLEGADIZO DE TUBO DE ACERO --	1,044.00
51120230	CATRE PLEGADIZO DE TUBO DE ACERO --	1,044.00
51120231	CATRE PLEGADIZO DE TUBO DE ACERO --	1,044.00
51120232	CATRE PLEGADIZO DE TUBO DE ACERO --	1,044.00
51120233	CATRE PLEGADIZO DE TUBO DE ACERO --	1,044.00
51120234	CATRE PLEGADIZO DE TUBO DE ACERO --	1,044.00
51120235	CATRE PLEGADIZO DE TUBO DE ACERO --	1,044.00
51120236	CATRE PLEGADIZO DE TUBO DE ACERO --	1,044.00
51120237	CATRE PLEGADIZO DE TUBO DE ACERO --	1,044.00
51120238	CATRE PLEGADIZO DE TUBO DE ACERO --	1,044.00



MORELOS
2018 - 2024

COORDINACIÓN ESTATAL DE PROTECCIÓN CIVIL MORELOS

LIBRO DE INVENTARIOS Y BALANCES



PROTECCIÓN CIVIL
MORELOS

Código	Descripción del Bien Mueble	Valor en libros
51120239	CATRE PLEGADIZO DE TUBO DE ACERO --	1,044.00
51120240	CATRE PLEGADIZO DE TUBO DE ACERO --	1,044.00
51120241	CATRE PLEGADIZO DE TUBO DE ACERO --	1,044.00
51120242	CATRE PLEGADIZO DE TUBO DE ACERO --	1,044.00
51120243	CATRE PLEGADIZO DE TUBO DE ACERO --	1,044.00
51120244	CATRE PLEGADIZO DE TUBO DE ACERO --	1,044.00
51120245	CATRE PLEGADIZO DE TUBO DE ACERO --	1,044.00
51120246	CATRE PLEGADIZO DE TUBO DE ACERO --	1,044.00
51120247	CATRE PLEGADIZO DE TUBO DE ACERO --	1,044.00
51120248	CATRE PLEGADIZO DE TUBO DE ACERO --	1,044.00
51120249	CATRE PLEGADIZO DE TUBO DE ACERO --	1,044.00
51120250	CATRE PLEGADIZO DE TUBO DE ACERO --	1,044.00
51120251	CATRE PLEGADIZO DE TUBO DE ACERO --	1,044.00
51120252	CATRE PLEGADIZO DE TUBO DE ACERO --	1,044.00
51120253	CATRE PLEGADIZO DE TUBO DE ACERO --	1,044.00
51120254	CATRE PLEGADIZO DE TUBO DE ACERO --	1,044.00
51120255	CATRE PLEGADIZO DE TUBO DE ACERO --	1,044.00
51120256	CATRE PLEGADIZO DE TUBO DE ACERO --	1,044.00
51120257	CATRE PLEGADIZO DE TUBO DE ACERO --	1,044.00



MORELOS

2018 - 2024

COORDINACIÓN ESTATAL DE PROTECCIÓN CIVIL MORELOS

LIBRO DE INVENTARIOS Y BALANCES



PROTECCIÓN CIVIL
MORELOS

Código	Descripción del Bien Mueble	Valor en libros
51120258	CATRE PLEGADIZO DE TUBO DE ACERO --	1,044.00
51120259	CATRE PLEGADIZO DE TUBO DE ACERO --	1,044.00
51120260	CATRE PLEGADIZO DE TUBO DE ACERO --	1,044.00
51120261	CATRE PLEGADIZO DE TUBO DE ACERO --	1,044.00
51120262	CATRE PLEGADIZO DE TUBO DE ACERO --	1,044.00
51120263	CATRE PLEGADIZO DE TUBO DE ACERO --	1,044.00
51120264	CATRE PLEGADIZO DE TUBO DE ACERO --	1,044.00
51120265	CATRE PLEGADIZO DE TUBO DE ACERO --	1,044.00
51120266	CATRE PLEGADIZO DE TUBO DE ACERO --	1,044.00
51120267	CATRE PLEGADIZO DE TUBO DE ACERO --	1,044.00
51120268	CATRE PLEGADIZO DE TUBO DE ACERO --	1,044.00
51120269	CATRE PLEGADIZO DE TUBO DE ACERO --	1,044.00
51120270	CATRE PLEGADIZO DE TUBO DE ACERO --	1,044.00
51120271	CATRE PLEGADIZO DE TUBO DE ACERO --	1,044.00
51120272	CATRE PLEGADIZO DE TUBO DE ACERO --	1,044.00
51120273	CATRE PLEGADIZO DE TUBO DE ACERO --	1,044.00
51120274	CATRE PLEGADIZO DE TUBO DE ACERO --	1,044.00
51120275	CATRE PLEGADIZO DE TUBO DE ACERO --	1,044.00
51120276	CATRE PLEGADIZO DE TUBO DE ACERO --	1,044.00



MORELOS

2018 - 2024

COORDINACIÓN ESTATAL DE PROTECCIÓN CIVIL MORELOS

LIBRO DE INVENTARIOS Y BALANCES



PROTECCIÓN CIVIL
MORELOS

Código	Descripción del Bien Mueble	Valor en libros
51120277	CATRE PLEGADIZO DE TUBO DE ACERO --	1,044.00
51120278	CATRE PLEGADIZO DE TUBO DE ACERO --	1,044.00
51120279	CATRE PLEGADIZO DE TUBO DE ACERO --	1,044.00
51120280	CATRE PLEGADIZO DE TUBO DE ACERO --	1,044.00
51120281	CATRE PLEGADIZO DE TUBO DE ACERO --	1,044.00
51120282	CATRE PLEGADIZO DE TUBO DE ACERO --	1,044.00
51120283	CATRE PLEGADIZO DE TUBO DE ACERO --	1,044.00
51120284	CATRE PLEGADIZO DE TUBO DE ACERO --	1,044.00
51120285	CATRE PLEGADIZO DE TUBO DE ACERO --	1,044.00
51120286	CATRE PLEGADIZO DE TUBO DE ACERO --	1,044.00
51120287	CATRE PLEGADIZO DE TUBO DE ACERO --	1,044.00
51120288	CATRE PLEGADIZO DE TUBO DE ACERO --	1,044.00
51120289	CATRE PLEGADIZO DE TUBO DE ACERO --	1,044.00
51120290	CATRE PLEGADIZO DE TUBO DE ACERO --	1,044.00
51120291	CATRE PLEGADIZO DE TUBO DE ACERO --	1,044.00
51120292	CATRE PLEGADIZO DE TUBO DE ACERO --	1,044.00
51120293	CATRE PLEGADIZO DE TUBO DE ACERO --	1,044.00
51120294	CATRE PLEGADIZO DE TUBO DE ACERO --	1,044.00
51120295	CATRE PLEGADIZO DE TUBO DE ACERO --	1,044.00



MORELOS

2018 - 2024

COORDINACIÓN ESTATAL DE PROTECCIÓN CIVIL MORELOS

LIBRO DE INVENTARIOS Y BALANCES



PROTECCIÓN CIVIL
MORELOS

Código	Descripción del Bien Mueble	Valor en libros
51120296	CATRE PLEGADIZO DE TUBO DE ACERO --	1,044.00
51120297	CATRE PLEGADIZO DE TUBO DE ACERO --	1,044.00
51120298	CATRE PLEGADIZO DE TUBO DE ACERO --	1,044.00
51120299	CATRE PLEGADIZO DE TUBO DE ACERO --	1,044.00
51120300	CATRE PLEGADIZO DE TUBO DE ACERO --	1,044.00
51120301	CATRE PLEGADIZO DE TUBO DE ACERO --	1,044.00
51120302	CATRE PLEGADIZO DE TUBO DE ACERO --	1,044.00
51120303	CATRE PLEGADIZO DE TUBO DE ACERO --	1,044.00
51120304	CATRE PLEGADIZO DE TUBO DE ACERO --	1,044.00
51120305	CATRE PLEGADIZO DE TUBO DE ACERO --	1,044.00
51120306	CATRE PLEGADIZO DE TUBO DE ACERO --	1,044.00
51120307	CATRE PLEGADIZO DE TUBO DE ACERO --	1,044.00
51120308	CATRE PLEGADIZO DE TUBO DE ACERO --	1,044.00
51120309	CATRE PLEGADIZO DE TUBO DE ACERO --	1,044.00
51120310	CATRE PLEGADIZO DE TUBO DE ACERO --	1,044.00
51120311	CATRE PLEGADIZO DE TUBO DE ACERO --	1,044.00
51120312	CATRE PLEGADIZO DE TUBO DE ACERO --	1,044.00
51120313	CATRE PLEGADIZO DE TUBO DE ACERO --	1,044.00
51120314	CATRE PLEGADIZO DE TUBO DE ACERO --	1,044.00



MORELOS
2018 - 2024

COORDINACIÓN ESTATAL DE PROTECCIÓN CIVIL MORELOS

LIBRO DE INVENTARIOS Y BALANCES



PROTECCIÓN CIVIL
MORELOS

Código	Descripción del Bien Mueble	Valor en libros
51120315	CATRE PLEGADIZO DE TUBO DE ACERO --	1,044.00
51120316	CATRE PLEGADIZO DE TUBO DE ACERO --	1,044.00
51120317	CATRE PLEGADIZO DE TUBO DE ACERO --	1,044.00
51120318	CATRE PLEGADIZO DE TUBO DE ACERO --	1,044.00
51120319	CATRE PLEGADIZO DE TUBO DE ACERO --	1,044.00
51120320	CATRE PLEGADIZO DE TUBO DE ACERO --	1,044.00
51120321	CATRE PLEGADIZO DE TUBO DE ACERO --	1,044.00
51120322	CATRE PLEGADIZO DE TUBO DE ACERO --	1,044.00
51120323	CATRE PLEGADIZO DE TUBO DE ACERO --	1,044.00
51120324	CATRE PLEGADIZO DE TUBO DE ACERO --	1,044.00
51120325	CATRE PLEGADIZO DE TUBO DE ACERO --	1,044.00
51120326	CATRE PLEGADIZO DE TUBO DE ACERO --	1,044.00
51120327	CATRE PLEGADIZO DE TUBO DE ACERO --	1,044.00
51120328	CATRE PLEGADIZO DE TUBO DE ACERO --	1,044.00
51120329	CATRE PLEGADIZO DE TUBO DE ACERO --	1,044.00
51120330	CATRE PLEGADIZO DE TUBO DE ACERO --	1,044.00
51120331	CATRE PLEGADIZO DE TUBO DE ACERO --	1,044.00
51120332	CATRE PLEGADIZO DE TUBO DE ACERO --	1,044.00
51120333	CATRE PLEGADIZO DE TUBO DE ACERO --	1,044.00



MORELOS
2018 - 2024

COORDINACIÓN ESTATAL DE PROTECCIÓN CIVIL MORELOS

LIBRO DE INVENTARIOS Y BALANCES



PROTECCIÓN CIVIL
MORELOS

Código	Descripción del Bien Mueble	Valor en libros
51120334	CATRE PLEGADIZO DE TUBO DE ACERO --	1,044.00
51120335	CATRE PLEGADIZO DE TUBO DE ACERO --	1,044.00
51120336	CATRE PLEGADIZO DE TUBO DE ACERO --	1,044.00
51120337	CATRE PLEGADIZO DE TUBO DE ACERO --	1,044.00
51120338	CATRE PLEGADIZO DE TUBO DE ACERO --	1,044.00
51120339	CATRE PLEGADIZO DE TUBO DE ACERO --	1,044.00
51120340	CATRE PLEGADIZO DE TUBO DE ACERO --	1,044.00
51120341	CATRE PLEGADIZO DE TUBO DE ACERO --	1,044.00
51120342	CATRE PLEGADIZO DE TUBO DE ACERO --	1,044.00
51120343	CATRE PLEGADIZO DE TUBO DE ACERO --	1,044.00
51120344	CATRE PLEGADIZO DE TUBO DE ACERO --	1,044.00
51120345	CATRE PLEGADIZO DE TUBO DE ACERO --	1,044.00
51120346	CATRE PLEGADIZO DE TUBO DE ACERO --	1,044.00
51120347	CATRE PLEGADIZO DE TUBO DE ACERO --	1,044.00
51120348	CATRE PLEGADIZO DE TUBO DE ACERO --	1,044.00
51120349	CATRE PLEGADIZO DE TUBO DE ACERO --	1,044.00
51120350	CATRE PLEGADIZO DE TUBO DE ACERO --	1,044.00
51120351	CATRE PLEGADIZO DE TUBO DE ACERO --	1,044.00
51120352	CATRE PLEGADIZO DE TUBO DE ACERO --	1,044.00



MORELOS

2018 - 2024

COORDINACIÓN ESTATAL DE PROTECCIÓN CIVIL MORELOS

LIBRO DE INVENTARIOS Y BALANCES



PROTECCIÓN CIVIL
MORELOS

Código	Descripción del Bien Mueble	Valor en libros
51120353	CATRE PLEGADIZO DE TUBO DE ACERO --	1,044.00
51120354	CATRE PLEGADIZO DE TUBO DE ACERO --	1,044.00
51120355	CATRE PLEGADIZO DE TUBO DE ACERO --	1,044.00
51120356	CATRE PLEGADIZO DE TUBO DE ACERO --	1,044.00
51120357	CATRE PLEGADIZO DE TUBO DE ACERO --	1,044.00
51120358	CATRE PLEGADIZO DE TUBO DE ACERO --	1,044.00
51120359	CATRE PLEGADIZO DE TUBO DE ACERO --	1,044.00
51120360	CATRE PLEGADIZO DE TUBO DE ACERO --	1,044.00
51120361	CATRE PLEGADIZO DE TUBO DE ACERO --	1,044.00
51120362	CATRE PLEGADIZO DE TUBO DE ACERO --	1,044.00
51120363	CATRE PLEGADIZO DE TUBO DE ACERO --	1,044.00
51120364	CATRE PLEGADIZO DE TUBO DE ACERO --	1,044.00
51120365	CATRE PLEGADIZO DE TUBO DE ACERO --	1,044.00
51120366	CATRE PLEGADIZO DE TUBO DE ACERO --	1,044.00
51120367	CATRE PLEGADIZO DE TUBO DE ACERO --	1,044.00
51120368	CATRE PLEGADIZO DE TUBO DE ACERO --	1,044.00
51120369	CATRE PLEGADIZO DE TUBO DE ACERO --	1,044.00
51120370	CATRE PLEGADIZO DE TUBO DE ACERO --	1,044.00
51120371	CATRE PLEGADIZO DE TUBO DE ACERO --	1,044.00



MORELOS

2018 - 2024

COORDINACIÓN ESTATAL DE PROTECCIÓN CIVIL MORELOS

LIBRO DE INVENTARIOS Y BALANCES



PROTECCIÓN CIVIL
MORELOS

Código	Descripción del Bien Mueble	Valor en libros
51120372	CATRE PLEGADIZO DE TUBO DE ACERO --	1,044.00
51120373	CATRE PLEGADIZO DE TUBO DE ACERO --	1,044.00
51120374	CATRE PLEGADIZO DE TUBO DE ACERO --	1,044.00
51120375	CATRE PLEGADIZO DE TUBO DE ACERO --	1,044.00
51120376	CATRE PLEGADIZO DE TUBO DE ACERO --	1,044.00
51120377	CATRE PLEGADIZO DE TUBO DE ACERO --	1,044.00
51120378	CATRE PLEGADIZO DE TUBO DE ACERO --	1,044.00
51120379	CATRE PLEGADIZO DE TUBO DE ACERO --	1,044.00
51120380	CATRE PLEGADIZO DE TUBO DE ACERO --	1,044.00
51120381	CATRE PLEGADIZO DE TUBO DE ACERO --	1,044.00
51120382	CATRE PLEGADIZO DE TUBO DE ACERO --	1,044.00
51120383	CATRE PLEGADIZO DE TUBO DE ACERO --	1,044.00
51120384	CATRE PLEGADIZO DE TUBO DE ACERO --	1,044.00
51120385	CATRE PLEGADIZO DE TUBO DE ACERO --	1,044.00
51120386	CATRE PLEGADIZO DE TUBO DE ACERO --	1,044.00
51120387	CATRE PLEGADIZO DE TUBO DE ACERO --	1,044.00
51120388	CATRE PLEGADIZO DE TUBO DE ACERO --	1,044.00
51120389	CATRE PLEGADIZO DE TUBO DE ACERO --	1,044.00
51120390	CATRE PLEGADIZO DE TUBO DE ACERO --	1,044.00



MORELOS

2018 - 2024

COORDINACIÓN ESTATAL DE PROTECCIÓN CIVIL MORELOS

LIBRO DE INVENTARIOS Y BALANCES



PROTECCIÓN CIVIL
MORELOS

Código	Descripción del Bien Mueble	Valor en libros
51120391	CATRE PLEGADIZO DE TUBO DE ACERO --	1,044.00
51120392	CATRE PLEGADIZO DE TUBO DE ACERO --	1,044.00
51120393	CATRE PLEGADIZO DE TUBO DE ACERO --	1,044.00
51120394	CATRE PLEGADIZO DE TUBO DE ACERO --	1,044.00
51120395	CATRE PLEGADIZO DE TUBO DE ACERO --	1,044.00
51120396	CATRE PLEGADIZO DE TUBO DE ACERO --	1,044.00
51120397	CATRE PLEGADIZO DE TUBO DE ACERO --	1,044.00
51120398	CATRE PLEGADIZO DE TUBO DE ACERO --	1,044.00
51120399	CATRE PLEGADIZO DE TUBO DE ACERO --	1,044.00
51120400	CATRE PLEGADIZO DE TUBO DE ACERO --	1,044.00
51120401	CATRE PLEGADIZO DE TUBO DE ACERO --	1,044.00
51120402	CATRE PLEGADIZO DE TUBO DE ACERO --	1,044.00
51120403	CATRE PLEGADIZO DE TUBO DE ACERO --	1,044.00
51120404	CATRE PLEGADIZO DE TUBO DE ACERO --	1,044.00
51120405	CATRE PLEGADIZO DE TUBO DE ACERO --	1,044.00
51120406	CATRE PLEGADIZO DE TUBO DE ACERO --	1,044.00
51120407	CATRE PLEGADIZO DE TUBO DE ACERO --	1,044.00
51120408	CATRE PLEGADIZO DE TUBO DE ACERO --	1,044.00
51120409	CATRE PLEGADIZO DE TUBO DE ACERO --	1,044.00



MORELOS
2018 - 2024

COORDINACIÓN ESTATAL DE PROTECCIÓN CIVIL MORELOS

LIBRO DE INVENTARIOS Y BALANCES



PROTECCIÓN CIVIL
MORELOS

Código	Descripción del Bien Mueble	Valor en libros
51120410	CATRE PLEGADIZO DE TUBO DE ACERO --	1,044.00
51120411	CATRE PLEGADIZO DE TUBO DE ACERO --	1,044.00
51120412	CATRE PLEGADIZO DE TUBO DE ACERO --	1,044.00
51120413	CATRE PLEGADIZO DE TUBO DE ACERO --	1,044.00
51120414	CATRE PLEGADIZO DE TUBO DE ACERO --	1,044.00
51120415	CATRE PLEGADIZO DE TUBO DE ACERO --	1,044.00
51120416	CATRE PLEGADIZO DE TUBO DE ACERO --	1,044.00
51120417	CATRE PLEGADIZO DE TUBO DE ACERO --	1,044.00
51120418	CATRE PLEGADIZO DE TUBO DE ACERO --	1,044.00
51120419	CATRE PLEGADIZO DE TUBO DE ACERO --	1,044.00
51120420	CATRE PLEGADIZO DE TUBO DE ACERO --	1,044.00
51120421	CATRE PLEGADIZO DE TUBO DE ACERO --	1,044.00
51120422	CATRE PLEGADIZO DE TUBO DE ACERO --	1,044.00
51120423	CATRE PLEGADIZO DE TUBO DE ACERO --	1,044.00
51120424	CATRE PLEGADIZO DE TUBO DE ACERO --	1,044.00
51120425	CATRE PLEGADIZO DE TUBO DE ACERO --	1,044.00
51120426	CATRE PLEGADIZO DE TUBO DE ACERO --	1,044.00
51120427	CATRE PLEGADIZO DE TUBO DE ACERO --	1,044.00
51120428	CATRE PLEGADIZO DE TUBO DE ACERO --	1,044.00



MORELOS
2018 - 2024

COORDINACIÓN ESTATAL DE PROTECCIÓN CIVIL MORELOS

LIBRO DE INVENTARIOS Y BALANCES



PROTECCIÓN CIVIL
MORELOS

Código	Descripción del Bien Mueble	Valor en libros
51120429	CATRE PLEGADIZO DE TUBO DE ACERO --	1,044.00
51120430	CATRE PLEGADIZO DE TUBO DE ACERO --	1,044.00
51120431	CATRE PLEGADIZO DE TUBO DE ACERO --	1,044.00
51120432	CATRE PLEGADIZO DE TUBO DE ACERO --	1,044.00
51120433	CATRE PLEGADIZO DE TUBO DE ACERO --	1,044.00
51120434	CATRE PLEGADIZO DE TUBO DE ACERO --	1,044.00
51120435	CATRE PLEGADIZO DE TUBO DE ACERO --	1,044.00
51120436	CATRE PLEGADIZO DE TUBO DE ACERO --	1,044.00
51120437	CATRE PLEGADIZO DE TUBO DE ACERO --	1,044.00
51120438	CATRE PLEGADIZO DE TUBO DE ACERO --	1,044.00
51120439	CATRE PLEGADIZO DE TUBO DE ACERO --	1,044.00
51120440	CATRE PLEGADIZO DE TUBO DE ACERO --	1,044.00
51120441	CATRE PLEGADIZO DE TUBO DE ACERO --	1,044.00
51120442	CATRE PLEGADIZO DE TUBO DE ACERO --	1,044.00
51120443	CATRE PLEGADIZO DE TUBO DE ACERO --	1,044.00
51120444	CATRE PLEGADIZO DE TUBO DE ACERO --	1,044.00
51120445	CATRE PLEGADIZO DE TUBO DE ACERO --	1,044.00
51120446	CATRE PLEGADIZO DE TUBO DE ACERO --	1,044.00
51120447	CATRE PLEGADIZO DE TUBO DE ACERO --	1,044.00



MORELOS

2018 - 2024

COORDINACIÓN ESTATAL DE PROTECCIÓN CIVIL MORELOS

LIBRO DE INVENTARIOS Y BALANCES



PROTECCIÓN CIVIL
MORELOS

Código	Descripción del Bien Mueble	Valor en libros
51120448	CATRE PLEGADIZO DE TUBO DE ACERO --	1,044.00
51120449	CATRE PLEGADIZO DE TUBO DE ACERO --	1,044.00
51120450	CATRE PLEGADIZO DE TUBO DE ACERO --	1,044.00
51120451	CATRE PLEGADIZO DE TUBO DE ACERO --	1,044.00
51120452	CATRE PLEGADIZO DE TUBO DE ACERO --	1,044.00
51120453	CATRE PLEGADIZO DE TUBO DE ACERO --	1,044.00
51120454	CATRE PLEGADIZO DE TUBO DE ACERO --	1,044.00
51120455	CATRE PLEGADIZO DE TUBO DE ACERO --	1,044.00
51120456	CATRE PLEGADIZO DE TUBO DE ACERO --	1,044.00
51120457	CATRE PLEGADIZO DE TUBO DE ACERO --	1,044.00
51120458	CATRE PLEGADIZO DE TUBO DE ACERO --	1,044.00
51120459	CATRE PLEGADIZO DE TUBO DE ACERO --	1,044.00
51120460	CATRE PLEGADIZO DE TUBO DE ACERO --	1,044.00
51120461	CATRE PLEGADIZO DE TUBO DE ACERO --	1,044.00
51120462	CATRE PLEGADIZO DE TUBO DE ACERO --	1,044.00
51120463	CATRE PLEGADIZO DE TUBO DE ACERO --	1,044.00
51120464	CATRE PLEGADIZO DE TUBO DE ACERO --	1,044.00
51120465	CATRE PLEGADIZO DE TUBO DE ACERO --	1,044.00
51120466	CATRE PLEGADIZO DE TUBO DE ACERO --	1,044.00



MORELOS
2018 - 2024

COORDINACIÓN ESTATAL DE PROTECCIÓN CIVIL MORELOS

LIBRO DE INVENTARIOS Y BALANCES



PROTECCIÓN CIVIL
MORELOS

Código	Descripción del Bien Mueble	Valor en libros
51120467	CATRE PLEGADIZO DE TUBO DE ACERO --	1,044.00
51120468	CATRE PLEGADIZO DE TUBO DE ACERO --	1,044.00
51120469	CATRE PLEGADIZO DE TUBO DE ACERO --	1,044.00
51120470	CATRE PLEGADIZO DE TUBO DE ACERO --	1,044.00
51120471	CATRE PLEGADIZO DE TUBO DE ACERO --	1,044.00
51120472	CATRE PLEGADIZO DE TUBO DE ACERO --	1,044.00
51120473	CATRE PLEGADIZO DE TUBO DE ACERO --	1,044.00
51120474	CATRE PLEGADIZO DE TUBO DE ACERO --	1,044.00
51120475	CATRE PLEGADIZO DE TUBO DE ACERO --	1,044.00
51120476	CATRE PLEGADIZO DE TUBO DE ACERO --	1,044.00
51120477	CATRE PLEGADIZO DE TUBO DE ACERO --	1,044.00
51120478	CATRE PLEGADIZO DE TUBO DE ACERO --	1,044.00
51120479	CATRE PLEGADIZO DE TUBO DE ACERO --	1,044.00
51120480	CATRE PLEGADIZO DE TUBO DE ACERO --	1,044.00
51120481	CATRE PLEGADIZO DE TUBO DE ACERO --	1,044.00
51120482	CATRE PLEGADIZO DE TUBO DE ACERO --	1,044.00
51120483	CATRE PLEGADIZO DE TUBO DE ACERO --	1,044.00
51120484	CATRE PLEGADIZO DE TUBO DE ACERO --	1,044.00
51120485	CATRE PLEGADIZO DE TUBO DE ACERO --	1,044.00



MORELOS
2018 - 2024

COORDINACIÓN ESTATAL DE PROTECCIÓN CIVIL MORELOS

LIBRO DE INVENTARIOS Y BALANCES



PROTECCIÓN CIVIL
MORELOS

Código	Descripción del Bien Mueble	Valor en libros
51120486	CATRE PLEGADIZO DE TUBO DE ACERO --	1,044.00
51120487	CATRE PLEGADIZO DE TUBO DE ACERO --	1,044.00
51120488	CATRE PLEGADIZO DE TUBO DE ACERO --	1,044.00
51120489	CATRE PLEGADIZO DE TUBO DE ACERO --	1,044.00
51120490	CATRE PLEGADIZO DE TUBO DE ACERO --	1,044.00
51120491	CATRE PLEGADIZO DE TUBO DE ACERO --	1,044.00
51120492	CATRE PLEGADIZO DE TUBO DE ACERO --	1,044.00
51120493	CATRE PLEGADIZO DE TUBO DE ACERO --	1,044.00
51120494	CATRE PLEGADIZO DE TUBO DE ACERO --	1,044.00
51120495	CATRE PLEGADIZO DE TUBO DE ACERO --	1,044.00
51120496	CATRE PLEGADIZO DE TUBO DE ACERO --	1,044.00
51120497	CATRE PLEGADIZO DE TUBO DE ACERO --	1,044.00
51120498	CATRE PLEGADIZO DE TUBO DE ACERO --	1,044.00
51120499	CATRE PLEGADIZO DE TUBO DE ACERO --	1,044.00
51120500	CATRE PLEGADIZO DE TUBO DE ACERO --	1,044.00
51120501	CATRE PLEGADIZO DE TUBO DE ACERO --	1,044.00
51120502	CATRE PLEGADIZO DE TUBO DE ACERO --	1,044.00
51120503	CATRE PLEGADIZO DE TUBO DE ACERO --	1,044.00
51120504	CATRE PLEGADIZO DE TUBO DE ACERO --	1,044.00



MORELOS

2018 - 2024

COORDINACIÓN ESTATAL DE PROTECCIÓN CIVIL MORELOS

LIBRO DE INVENTARIOS Y BALANCES



PROTECCIÓN CIVIL
MORELOS

Código	Descripción del Bien Mueble	Valor en libros
51120505	CATRE PLEGADIZO DE TUBO DE ACERO --	1,044.00
51120506	CATRE PLEGADIZO DE TUBO DE ACERO --	1,044.00
51120507	CATRE PLEGADIZO DE TUBO DE ACERO --	1,044.00
51120508	CATRE PLEGADIZO DE TUBO DE ACERO --	1,044.00
51120509	CATRE PLEGADIZO DE TUBO DE ACERO --	1,044.00
51120510	CATRE PLEGADIZO DE TUBO DE ACERO --	1,044.00
51120511	CATRE PLEGADIZO DE TUBO DE ACERO --	1,044.00
51120512	CATRE PLEGADIZO DE TUBO DE ACERO --	1,044.00
51120513	CATRE PLEGADIZO DE TUBO DE ACERO --	1,044.00
51120514	CATRE PLEGADIZO DE TUBO DE ACERO --	1,044.00
51120515	CATRE PLEGADIZO DE TUBO DE ACERO --	1,044.00
51120516	CATRE PLEGADIZO DE TUBO DE ACERO --	1,044.00
51120517	CATRE PLEGADIZO DE TUBO DE ACERO --	1,044.00
51120518	CATRE PLEGADIZO DE TUBO DE ACERO --	1,044.00
51120519	CATRE PLEGADIZO DE TUBO DE ACERO --	1,044.00
51120520	CATRE PLEGADIZO DE TUBO DE ACERO --	1,044.00
51120521	CATRE PLEGADIZO DE TUBO DE ACERO --	1,044.00
51120522	CATRE PLEGADIZO DE TUBO DE ACERO --	1,044.00
51120523	CATRE PLEGADIZO DE TUBO DE ACERO --	1,044.00



MORELOS

2018 - 2024

COORDINACIÓN ESTATAL DE PROTECCIÓN CIVIL MORELOS

LIBRO DE INVENTARIOS Y BALANCES



PROTECCIÓN CIVIL
MORELOS

Código	Descripción del Bien Mueble	Valor en libros
51120524	CATRE PLEGADIZO DE TUBO DE ACERO --	1,044.00
51120525	CATRE PLEGADIZO DE TUBO DE ACERO --	1,044.00
51120526	CATRE PLEGADIZO DE TUBO DE ACERO --	1,044.00
51120527	CATRE PLEGADIZO DE TUBO DE ACERO --	1,044.00
51120528	CATRE PLEGADIZO DE TUBO DE ACERO --	1,044.00
51120529	CATRE PLEGADIZO DE TUBO DE ACERO --	1,044.00
51120530	CATRE PLEGADIZO DE TUBO DE ACERO --	1,044.00
51120531	CATRE PLEGADIZO DE TUBO DE ACERO --	1,044.00
51120532	CATRE PLEGADIZO DE TUBO DE ACERO --	1,044.00
51120533	CATRE PLEGADIZO DE TUBO DE ACERO --	1,044.00
51120534	CATRE PLEGADIZO DE TUBO DE ACERO --	1,044.00
51120535	CATRE PLEGADIZO DE TUBO DE ACERO --	1,044.00
51120536	CATRE PLEGADIZO DE TUBO DE ACERO --	1,044.00
51120537	CATRE PLEGADIZO DE TUBO DE ACERO --	1,044.00
51120538	CATRE PLEGADIZO DE TUBO DE ACERO --	1,044.00
51120539	CATRE PLEGADIZO DE TUBO DE ACERO --	1,044.00
51120540	CATRE PLEGADIZO DE TUBO DE ACERO --	1,044.00
51120541	CATRE PLEGADIZO DE TUBO DE ACERO --	1,044.00
51120542	CATRE PLEGADIZO DE TUBO DE ACERO --	1,044.00



MORELOS
2018 - 2024

COORDINACIÓN ESTATAL DE PROTECCIÓN CIVIL MORELOS

LIBRO DE INVENTARIOS Y BALANCES



PROTECCIÓN CIVIL
MORELOS

Código	Descripción del Bien Mueble	Valor en libros
51120543	CATRE PLEGADIZO DE TUBO DE ACERO --	1,044.00
51120544	CATRE PLEGADIZO DE TUBO DE ACERO --	1,044.00
51120545	CATRE PLEGADIZO DE TUBO DE ACERO --	1,044.00
51120546	CATRE PLEGADIZO DE TUBO DE ACERO --	1,044.00
51120547	CATRE PLEGADIZO DE TUBO DE ACERO --	1,044.00
51120548	CATRE PLEGADIZO DE TUBO DE ACERO --	1,044.00
51120549	CATRE PLEGADIZO DE TUBO DE ACERO --	1,044.00
51120550	CATRE PLEGADIZO DE TUBO DE ACERO --	1,044.00
51120551	CATRE PLEGADIZO DE TUBO DE ACERO --	1,044.00
51120552	CATRE PLEGADIZO DE TUBO DE ACERO --	1,044.00
51120553	CATRE PLEGADIZO DE TUBO DE ACERO --	1,044.00
51120554	CATRE PLEGADIZO DE TUBO DE ACERO --	1,044.00
51120555	CATRE PLEGADIZO DE TUBO DE ACERO --	1,044.00
51120556	CATRE PLEGADIZO DE TUBO DE ACERO --	1,044.00
51120557	CATRE PLEGADIZO DE TUBO DE ACERO --	1,044.00
51120558	CATRE PLEGADIZO DE TUBO DE ACERO --	1,044.00
51120559	CATRE PLEGADIZO DE TUBO DE ACERO --	1,044.00
51120560	CATRE PLEGADIZO DE TUBO DE ACERO --	1,044.00
51120561	CATRE PLEGADIZO DE TUBO DE ACERO --	1,044.00



MORELOS
2018 - 2024

COORDINACIÓN ESTATAL DE PROTECCIÓN CIVIL MORELOS LIBRO DE INVENTARIOS Y BALANCES



PROTECCIÓN CIVIL
MORELOS

Código	Descripción del Bien Mueble	Valor en libros
51120562	CATRE PLEGADIZO DE TUBO DE ACERO --	1,044.00
51120563	CATRE PLEGADIZO DE TUBO DE ACERO --	1,044.00
51120564	CATRE PLEGADIZO DE TUBO DE ACERO --	1,044.00
51120565	CATRE PLEGADIZO DE TUBO DE ACERO --	1,044.00
51120566	CATRE PLEGADIZO DE TUBO DE ACERO --	1,044.00
51120567	CATRE PLEGADIZO DE TUBO DE ACERO --	1,044.00
51120568	CATRE PLEGADIZO DE TUBO DE ACERO --	1,044.00
51120569	CATRE PLEGADIZO DE TUBO DE ACERO --	1,044.00
51120570	CATRE PLEGADIZO DE TUBO DE ACERO --	1,044.00
51120571	CATRE PLEGADIZO DE TUBO DE ACERO --	1,044.00
51120572	CATRE PLEGADIZO DE TUBO DE ACERO --	1,044.00
51120573	CATRE PLEGADIZO DE TUBO DE ACERO --	1,044.00
51120574	CATRE PLEGADIZO DE TUBO DE ACERO --	1,044.00
51120575	CATRE PLEGADIZO DE TUBO DE ACERO --	1,044.00
51120576	CATRE PLEGADIZO DE TUBO DE ACERO --	1,044.00
51120577	CATRE PLEGADIZO DE TUBO DE ACERO --	1,044.00
51120578	CATRE PLEGADIZO DE TUBO DE ACERO --	1,044.00
51120579	CATRE PLEGADIZO DE TUBO DE ACERO --	1,044.00
51120580	CATRE PLEGADIZO DE TUBO DE ACERO --	1,044.00



MORELOS

2018 - 2024

COORDINACIÓN ESTATAL DE PROTECCIÓN CIVIL MORELOS

LIBRO DE INVENTARIOS Y BALANCES



PROTECCIÓN CIVIL
MORELOS

Código	Descripción del Bien Mueble	Valor en libros
51120581	CATRE PLEGADIZO DE TUBO DE ACERO --	1,044.00
51120582	CATRE PLEGADIZO DE TUBO DE ACERO --	1,044.00
51120583	CATRE PLEGADIZO DE TUBO DE ACERO --	1,044.00
51120584	CATRE PLEGADIZO DE TUBO DE ACERO --	1,044.00
51120585	CATRE PLEGADIZO DE TUBO DE ACERO --	1,044.00
51120586	CATRE PLEGADIZO DE TUBO DE ACERO --	1,044.00
51120587	CATRE PLEGADIZO DE TUBO DE ACERO --	1,044.00
51120588	CATRE PLEGADIZO DE TUBO DE ACERO --	1,044.00
51120589	CATRE PLEGADIZO DE TUBO DE ACERO --	1,044.00
51120590	CATRE PLEGADIZO DE TUBO DE ACERO --	1,044.00
51120591	CATRE PLEGADIZO DE TUBO DE ACERO --	1,044.00
51120592	CATRE PLEGADIZO DE TUBO DE ACERO --	1,044.00
51120593	CATRE PLEGADIZO DE TUBO DE ACERO --	1,044.00
51120594	CATRE PLEGADIZO DE TUBO DE ACERO --	1,044.00
51120595	CATRE PLEGADIZO DE TUBO DE ACERO --	1,044.00
51120596	CATRE PLEGADIZO DE TUBO DE ACERO --	1,044.00
51120597	CATRE PLEGADIZO DE TUBO DE ACERO --	1,044.00
51120598	CATRE PLEGADIZO DE TUBO DE ACERO --	1,044.00
51120599	CATRE PLEGADIZO DE TUBO DE ACERO --	1,044.00



MORELOS

2018 - 2024

COORDINACIÓN ESTATAL DE PROTECCIÓN CIVIL MORELOS

LIBRO DE INVENTARIOS Y BALANCES



PROTECCIÓN CIVIL
MORELOS

Código	Descripción del Bien Mueble	Valor en libros
51120600	CATRE PLEGADIZO DE TUBO DE ACERO --	1,044.00
51120601	CATRE PLEGADIZO DE TUBO DE ACERO --	1,044.00
51120602	CATRE PLEGADIZO DE TUBO DE ACERO --	1,044.00
51120603	CATRE PLEGADIZO DE TUBO DE ACERO --	1,044.00
51120604	CATRE PLEGADIZO DE TUBO DE ACERO --	1,044.00
51120605	CATRE PLEGADIZO DE TUBO DE ACERO --	1,044.00
51120606	CATRE PLEGADIZO DE TUBO DE ACERO --	1,044.00
51120607	CATRE PLEGADIZO DE TUBO DE ACERO --	1,044.00
51120608	CATRE PLEGADIZO DE TUBO DE ACERO --	1,044.00
51120609	CATRE PLEGADIZO DE TUBO DE ACERO --	1,044.00
51120610	CATRE PLEGADIZO DE TUBO DE ACERO --	1,044.00
51120611	CATRE PLEGADIZO DE TUBO DE ACERO --	1,044.00
51120612	CATRE PLEGADIZO DE TUBO DE ACERO --	1,044.00
51120613	CATRE PLEGADIZO DE TUBO DE ACERO --	1,044.00
51120614	CATRE PLEGADIZO DE TUBO DE ACERO --	1,044.00
51120615	CATRE PLEGADIZO DE TUBO DE ACERO --	1,044.00
51120616	CATRE PLEGADIZO DE TUBO DE ACERO --	1,044.00
51120617	CATRE PLEGADIZO DE TUBO DE ACERO --	1,044.00
51120618	CATRE PLEGADIZO DE TUBO DE ACERO --	1,044.00



MORELOS
2018 - 2024

COORDINACIÓN ESTATAL DE PROTECCIÓN CIVIL MORELOS

LIBRO DE INVENTARIOS Y BALANCES



PROTECCIÓN CIVIL
MORELOS

Código	Descripción del Bien Mueble	Valor en libros
51120619	CATRE PLEGADIZO DE TUBO DE ACERO --	1,044.00
51120620	CATRE PLEGADIZO DE TUBO DE ACERO --	1,044.00
51120621	CATRE PLEGADIZO DE TUBO DE ACERO --	1,044.00
51120622	CATRE PLEGADIZO DE TUBO DE ACERO --	1,044.00
51120623	CATRE PLEGADIZO DE TUBO DE ACERO --	1,044.00
51120624	CATRE PLEGADIZO DE TUBO DE ACERO --	1,044.00
51120625	CATRE PLEGADIZO DE TUBO DE ACERO --	1,044.00
51120626	CATRE PLEGADIZO DE TUBO DE ACERO --	1,044.00
51120627	CATRE PLEGADIZO DE TUBO DE ACERO --	1,044.00
51120628	CATRE PLEGADIZO DE TUBO DE ACERO --	1,044.00
51120629	CATRE PLEGADIZO DE TUBO DE ACERO --	1,044.00
51120630	CATRE PLEGADIZO DE TUBO DE ACERO --	1,044.00
51120631	CATRE PLEGADIZO DE TUBO DE ACERO --	1,044.00
51120632	CATRE PLEGADIZO DE TUBO DE ACERO --	1,044.00
51120633	CATRE PLEGADIZO DE TUBO DE ACERO --	1,044.00
51120634	CATRE PLEGADIZO DE TUBO DE ACERO --	1,044.00
51120635	CATRE PLEGADIZO DE TUBO DE ACERO --	1,044.00
51120636	CATRE PLEGADIZO DE TUBO DE ACERO --	1,044.00
51120637	CATRE PLEGADIZO DE TUBO DE ACERO --	1,044.00



MORELOS

2018 - 2024

COORDINACIÓN ESTATAL DE PROTECCIÓN CIVIL MORELOS

LIBRO DE INVENTARIOS Y BALANCES



PROTECCIÓN CIVIL
MORELOS

Código	Descripción del Bien Mueble	Valor en libros
51120638	CATRE PLEGADIZO DE TUBO DE ACERO --	1,044.00
51120639	CATRE PLEGADIZO DE TUBO DE ACERO --	1,044.00
51120640	CATRE PLEGADIZO DE TUBO DE ACERO --	1,044.00
51120641	CATRE PLEGADIZO DE TUBO DE ACERO --	1,044.00
51120642	CATRE PLEGADIZO DE TUBO DE ACERO --	1,044.00
51120643	CATRE PLEGADIZO DE TUBO DE ACERO --	1,044.00
51120644	CATRE PLEGADIZO DE TUBO DE ACERO --	1,044.00
51120645	CATRE PLEGADIZO DE TUBO DE ACERO --	1,044.00
51120646	CATRE PLEGADIZO DE TUBO DE ACERO --	1,044.00
51120647	CATRE PLEGADIZO DE TUBO DE ACERO --	1,044.00
51120648	CATRE PLEGADIZO DE TUBO DE ACERO --	1,044.00
51120649	CATRE PLEGADIZO DE TUBO DE ACERO --	1,044.00
51120650	CATRE PLEGADIZO DE TUBO DE ACERO --	1,044.00
51120651	CATRE PLEGADIZO DE TUBO DE ACERO --	1,044.00
51120652	CATRE PLEGADIZO DE TUBO DE ACERO --	1,044.00
51120653	CATRE PLEGADIZO DE TUBO DE ACERO --	1,044.00
51120654	CATRE PLEGADIZO DE TUBO DE ACERO --	1,044.00
51120655	CATRE PLEGADIZO DE TUBO DE ACERO --	1,044.00
51120656	CATRE PLEGADIZO DE TUBO DE ACERO --	1,044.00



MORELOS

2018 - 2024

COORDINACIÓN ESTATAL DE PROTECCIÓN CIVIL MORELOS

LIBRO DE INVENTARIOS Y BALANCES



PROTECCIÓN CIVIL
MORELOS

Código	Descripción del Bien Mueble	Valor en libros
51120657	CATRE PLEGADIZO DE TUBO DE ACERO --	1,044.00
51120658	CATRE PLEGADIZO DE TUBO DE ACERO --	1,044.00
51120659	CATRE PLEGADIZO DE TUBO DE ACERO --	1,044.00
51120660	CATRE PLEGADIZO DE TUBO DE ACERO --	1,044.00
51120661	CATRE PLEGADIZO DE TUBO DE ACERO --	1,044.00
51120662	CATRE PLEGADIZO DE TUBO DE ACERO --	1,044.00
51120663	CATRE PLEGADIZO DE TUBO DE ACERO --	1,044.00
51120664	CATRE PLEGADIZO DE TUBO DE ACERO --	1,044.00
51120665	CATRE PLEGADIZO DE TUBO DE ACERO --	1,044.00
51120666	CATRE PLEGADIZO DE TUBO DE ACERO --	1,044.00
51120667	CATRE PLEGADIZO DE TUBO DE ACERO --	1,044.00
51120668	CATRE PLEGADIZO DE TUBO DE ACERO --	1,044.00
51120669	CATRE PLEGADIZO DE TUBO DE ACERO --	1,044.00
51120670	CATRE PLEGADIZO DE TUBO DE ACERO --	1,044.00
51120671	CATRE PLEGADIZO DE TUBO DE ACERO --	1,044.00
51120672	CATRE PLEGADIZO DE TUBO DE ACERO --	1,044.00
51120673	CATRE PLEGADIZO DE TUBO DE ACERO --	1,044.00
51120674	CATRE PLEGADIZO DE TUBO DE ACERO --	1,044.00
51120675	CATRE PLEGADIZO DE TUBO DE ACERO --	1,044.00



MORELOS

2018 - 2024

COORDINACIÓN ESTATAL DE PROTECCIÓN CIVIL MORELOS

LIBRO DE INVENTARIOS Y BALANCES



PROTECCIÓN CIVIL
MORELOS

Código	Descripción del Bien Mueble	Valor en libros
51120676	CATRE PLEGADIZO DE TUBO DE ACERO --	1,044.00
51120677	CATRE PLEGADIZO DE TUBO DE ACERO --	1,044.00
51120678	CATRE PLEGADIZO DE TUBO DE ACERO --	1,044.00
51120679	CATRE PLEGADIZO DE TUBO DE ACERO --	1,044.00
51120680	CATRE PLEGADIZO DE TUBO DE ACERO --	1,044.00
51120681	CATRE PLEGADIZO DE TUBO DE ACERO --	1,044.00
51120682	CATRE PLEGADIZO DE TUBO DE ACERO --	1,044.00
51120683	CATRE PLEGADIZO DE TUBO DE ACERO --	1,044.00
51120684	CATRE PLEGADIZO DE TUBO DE ACERO --	1,044.00
51120685	CATRE PLEGADIZO DE TUBO DE ACERO --	1,044.00
51120686	CATRE PLEGADIZO DE TUBO DE ACERO --	1,044.00
51120687	CATRE PLEGADIZO DE TUBO DE ACERO --	1,044.00
51120688	CATRE PLEGADIZO DE TUBO DE ACERO --	1,044.00
51120689	CATRE PLEGADIZO DE TUBO DE ACERO --	1,044.00
51120690	CATRE PLEGADIZO DE TUBO DE ACERO --	1,044.00
51120691	CATRE PLEGADIZO DE TUBO DE ACERO --	1,044.00
51120692	CATRE PLEGADIZO DE TUBO DE ACERO --	1,044.00
51120693	CATRE PLEGADIZO DE TUBO DE ACERO --	1,044.00
51120694	CATRE PLEGADIZO DE TUBO DE ACERO --	1,044.00



MORELOS
2018 - 2024

COORDINACIÓN ESTATAL DE PROTECCIÓN CIVIL MORELOS

LIBRO DE INVENTARIOS Y BALANCES



PROTECCIÓN CIVIL
MORELOS

Código	Descripción del Bien Mueble	Valor en libros
51120695	CATRE PLEGADIZO DE TUBO DE ACERO --	1,044.00
51120696	CATRE PLEGADIZO DE TUBO DE ACERO --	1,044.00
51120697	CATRE PLEGADIZO DE TUBO DE ACERO --	1,044.00
51120698	CATRE PLEGADIZO DE TUBO DE ACERO --	1,044.00
51120699	CATRE PLEGADIZO DE TUBO DE ACERO --	1,044.00
51120700	CATRE PLEGADIZO DE TUBO DE ACERO --	1,044.00
51120701	CATRE PLEGADIZO DE TUBO DE ACERO --	1,044.00
51120702	CATRE PLEGADIZO DE TUBO DE ACERO --	1,044.00
51120703	CATRE PLEGADIZO DE TUBO DE ACERO --	1,044.00
51120704	CATRE PLEGADIZO DE TUBO DE ACERO --	1,044.00
51120705	CATRE PLEGADIZO DE TUBO DE ACERO --	1,044.00
51120706	CATRE PLEGADIZO DE TUBO DE ACERO --	1,044.00
51120707	CATRE PLEGADIZO DE TUBO DE ACERO --	1,044.00
51120708	CATRE PLEGADIZO DE TUBO DE ACERO --	1,044.00
51120709	CATRE PLEGADIZO DE TUBO DE ACERO --	1,044.00
51120710	CATRE PLEGADIZO DE TUBO DE ACERO --	1,044.00
51120711	CATRE PLEGADIZO DE TUBO DE ACERO --	1,044.00
51120712	CATRE PLEGADIZO DE TUBO DE ACERO --	1,044.00
51120713	CATRE PLEGADIZO DE TUBO DE ACERO --	1,044.00



MORELOS

2018 - 2024

COORDINACIÓN ESTATAL DE PROTECCIÓN CIVIL MORELOS

LIBRO DE INVENTARIOS Y BALANCES



PROTECCIÓN CIVIL
MORELOS

Código	Descripción del Bien Mueble	Valor en libros
51120714	CATRE PLEGADIZO DE TUBO DE ACERO --	1,044.00
51120715	CATRE PLEGADIZO DE TUBO DE ACERO --	1,044.00
51120716	CATRE PLEGADIZO DE TUBO DE ACERO --	1,044.00
51120717	CATRE PLEGADIZO DE TUBO DE ACERO --	1,044.00
51120718	CATRE PLEGADIZO DE TUBO DE ACERO --	1,044.00
51120719	CATRE PLEGADIZO DE TUBO DE ACERO --	1,044.00
51120720	CATRE PLEGADIZO DE TUBO DE ACERO --	1,044.00
51120721	CATRE PLEGADIZO DE TUBO DE ACERO --	1,044.00
51120722	CATRE PLEGADIZO DE TUBO DE ACERO --	1,044.00
51120723	CATRE PLEGADIZO DE TUBO DE ACERO --	1,044.00
51120724	CATRE PLEGADIZO DE TUBO DE ACERO --	1,044.00
51120725	CATRE PLEGADIZO DE TUBO DE ACERO --	1,044.00
51120726	CATRE PLEGADIZO DE TUBO DE ACERO --	1,044.00
51120727	CATRE PLEGADIZO DE TUBO DE ACERO --	1,044.00
51120728	CATRE PLEGADIZO DE TUBO DE ACERO --	1,044.00
51120729	CATRE PLEGADIZO DE TUBO DE ACERO --	1,044.00
51120730	CATRE PLEGADIZO DE TUBO DE ACERO --	1,044.00
51120731	CATRE PLEGADIZO DE TUBO DE ACERO --	1,044.00
51120732	CATRE PLEGADIZO DE TUBO DE ACERO --	1,044.00



MORELOS

2018 - 2024

COORDINACIÓN ESTATAL DE PROTECCIÓN CIVIL MORELOS

LIBRO DE INVENTARIOS Y BALANCES



PROTECCIÓN CIVIL
MORELOS

Código	Descripción del Bien Mueble	Valor en libros
51120733	CATRE PLEGADIZO DE TUBO DE ACERO --	1,044.00
51120734	CATRE PLEGADIZO DE TUBO DE ACERO --	1,044.00
51120735	CATRE PLEGADIZO DE TUBO DE ACERO --	1,044.00
51120736	CATRE PLEGADIZO DE TUBO DE ACERO --	1,044.00
51120737	CATRE PLEGADIZO DE TUBO DE ACERO --	1,044.00
51120738	CATRE PLEGADIZO DE TUBO DE ACERO --	1,044.00
51120739	CATRE PLEGADIZO DE TUBO DE ACERO --	1,044.00
51120740	CATRE PLEGADIZO DE TUBO DE ACERO --	1,044.00
51120741	CATRE PLEGADIZO DE TUBO DE ACERO --	1,044.00
51120742	CATRE PLEGADIZO DE TUBO DE ACERO --	1,044.00
51120743	CATRE PLEGADIZO DE TUBO DE ACERO --	1,044.00
51120744	CATRE PLEGADIZO DE TUBO DE ACERO --	1,044.00
51120745	CATRE PLEGADIZO DE TUBO DE ACERO --	1,044.00
51120746	CATRE PLEGADIZO DE TUBO DE ACERO --	1,044.00
51120747	CATRE PLEGADIZO DE TUBO DE ACERO --	1,044.00
51120748	CATRE PLEGADIZO DE TUBO DE ACERO --	1,044.00
51120749	CATRE PLEGADIZO DE TUBO DE ACERO --	1,044.00
51120750	CATRE PLEGADIZO DE TUBO DE ACERO --	1,044.00
51120751	CATRE PLEGADIZO DE TUBO DE ACERO --	1,044.00



MORELOS

2018 - 2024

COORDINACIÓN ESTATAL DE PROTECCIÓN CIVIL MORELOS

LIBRO DE INVENTARIOS Y BALANCES



PROTECCIÓN CIVIL
MORELOS

Código	Descripción del Bien Mueble	Valor en libros
51120752	CATRE PLEGADIZO DE TUBO DE ACERO --	1,044.00
51120753	CATRE PLEGADIZO DE TUBO DE ACERO --	1,044.00
51120754	CATRE PLEGADIZO DE TUBO DE ACERO --	1,044.00
51120755	CATRE PLEGADIZO DE TUBO DE ACERO --	1,044.00
51120756	CATRE PLEGADIZO DE TUBO DE ACERO --	1,044.00
51120757	CATRE PLEGADIZO DE TUBO DE ACERO --	1,044.00
51120758	CATRE PLEGADIZO DE TUBO DE ACERO --	1,044.00
51120759	CATRE PLEGADIZO DE TUBO DE ACERO --	1,044.00
51120760	CATRE PLEGADIZO DE TUBO DE ACERO --	1,044.00
51120761	CATRE PLEGADIZO DE TUBO DE ACERO --	1,044.00
51120762	CATRE PLEGADIZO DE TUBO DE ACERO --	1,044.00
51120763	CATRE PLEGADIZO DE TUBO DE ACERO --	1,044.00
51120764	CATRE PLEGADIZO DE TUBO DE ACERO --	1,044.00
51120765	CATRE PLEGADIZO DE TUBO DE ACERO --	1,044.00
51120766	CATRE PLEGADIZO DE TUBO DE ACERO --	1,044.00
51120767	CATRE PLEGADIZO DE TUBO DE ACERO --	1,044.00
51120768	CATRE PLEGADIZO DE TUBO DE ACERO --	1,044.00
51120769	CATRE PLEGADIZO DE TUBO DE ACERO --	1,044.00
51120770	CATRE PLEGADIZO DE TUBO DE ACERO --	1,044.00



MORELOS

2018 - 2024

COORDINACIÓN ESTATAL DE PROTECCIÓN CIVIL MORELOS

LIBRO DE INVENTARIOS Y BALANCES



PROTECCIÓN CIVIL
MORELOS

Código	Descripción del Bien Mueble	Valor en libros
51120771	CATRE PLEGADIZO DE TUBO DE ACERO --	1,044.00
51120772	CATRE PLEGADIZO DE TUBO DE ACERO --	1,044.00
51120773	CATRE PLEGADIZO DE TUBO DE ACERO --	1,044.00
51120774	CATRE PLEGADIZO DE TUBO DE ACERO --	1,044.00
51120775	CATRE PLEGADIZO DE TUBO DE ACERO --	1,044.00
51120776	CATRE PLEGADIZO DE TUBO DE ACERO --	1,044.00
51120777	CATRE PLEGADIZO DE TUBO DE ACERO --	1,044.00
51120778	CATRE PLEGADIZO DE TUBO DE ACERO --	1,044.00
51120779	CATRE PLEGADIZO DE TUBO DE ACERO --	1,044.00
51120780	CATRE PLEGADIZO DE TUBO DE ACERO --	1,044.00
51120781	CATRE PLEGADIZO DE TUBO DE ACERO --	1,044.00
51120782	CATRE PLEGADIZO DE TUBO DE ACERO --	1,044.00
51120783	CATRE PLEGADIZO DE TUBO DE ACERO --	1,044.00
51120784	CATRE PLEGADIZO DE TUBO DE ACERO --	1,044.00
51120785	CATRE PLEGADIZO DE TUBO DE ACERO --	1,044.00
51120786	CATRE PLEGADIZO DE TUBO DE ACERO --	1,044.00
51120787	CATRE PLEGADIZO DE TUBO DE ACERO --	1,044.00
51120788	CATRE PLEGADIZO DE TUBO DE ACERO --	1,044.00
51120789	CATRE PLEGADIZO DE TUBO DE ACERO --	1,044.00



MORELOS

2018 - 2024

COORDINACIÓN ESTATAL DE PROTECCIÓN CIVIL MORELOS

LIBRO DE INVENTARIOS Y BALANCES



PROTECCIÓN CIVIL
MORELOS

Código	Descripción del Bien Mueble	Valor en libros
51120790	CATRE PLEGADIZO DE TUBO DE ACERO --	1,044.00
51120791	CATRE PLEGADIZO DE TUBO DE ACERO --	1,044.00
51120792	CATRE PLEGADIZO DE TUBO DE ACERO --	1,044.00
51120793	CATRE PLEGADIZO DE TUBO DE ACERO --	1,044.00
51120794	CATRE PLEGADIZO DE TUBO DE ACERO --	1,044.00
51120795	CATRE PLEGADIZO DE TUBO DE ACERO --	1,044.00
51120796	CATRE PLEGADIZO DE TUBO DE ACERO --	1,044.00
51120797	CATRE PLEGADIZO DE TUBO DE ACERO --	1,044.00
51120798	CATRE PLEGADIZO DE TUBO DE ACERO --	1,044.00
51120799	CATRE PLEGADIZO DE TUBO DE ACERO --	1,044.00
51120800	CATRE PLEGADIZO DE TUBO DE ACERO --	1,044.00
51120801	CATRE PLEGADIZO DE TUBO DE ACERO --	1,044.00
51120802	CATRE PLEGADIZO DE TUBO DE ACERO --	1,044.00
51120803	CATRE PLEGADIZO DE TUBO DE ACERO --	1,044.00
51120804	CATRE PLEGADIZO DE TUBO DE ACERO --	1,044.00
51120805	CATRE PLEGADIZO DE TUBO DE ACERO --	1,044.00
51120806	CATRE PLEGADIZO DE TUBO DE ACERO --	1,044.00
51120807	CATRE PLEGADIZO DE TUBO DE ACERO --	1,044.00
51120808	CATRE PLEGADIZO DE TUBO DE ACERO --	1,044.00



MORELOS

2018 - 2024

COORDINACIÓN ESTATAL DE PROTECCIÓN CIVIL MORELOS

LIBRO DE INVENTARIOS Y BALANCES



PROTECCIÓN CIVIL
MORELOS

Código	Descripción del Bien Mueble	Valor en libros
51120809	CATRE PLEGADIZO DE TUBO DE ACERO --	1,044.00
51120810	CATRE PLEGADIZO DE TUBO DE ACERO --	1,044.00
51120811	CATRE PLEGADIZO DE TUBO DE ACERO --	1,044.00
51120812	CATRE PLEGADIZO DE TUBO DE ACERO --	1,044.00
51120813	CATRE PLEGADIZO DE TUBO DE ACERO --	1,044.00
51120814	CATRE ORTOPEDICO PLEGABLE MULIUSOS 15 FIR. POSICIONES TUBO DE ACERO GALVANIZADO REDONDO DE 1.	546.37
51120815	CATRE ORTOPEDICO PLEGABLE MULIUSOS 15 FIR. POSICIONES TUBO DE ACERO GALVANIZADO REDONDO DE 1.	546.37
51510001	SWITCH CONCENTRADOR MARCA HP MODELO V1910-48G JE0094 DE 48 PUERTOS	19,186.40
51510002	COMPUTADORA ESCRITORIO. HP 280 G3 SFF PROCESADOR INTEL CORE I5-8500 MEMORIA RAM 8GB. DISCO DURO 1TB. WIFI. WINDOWS 10 PRO. MICROSOFT OFFICE. FLAG MCAFEE LIVESAFE SEC 12M. MONITOR HP V190 LED 18.5 ". GARANTÍA DE 1 AÑO.	15,189.13
51510003	COMPUTADORA ESCRITORIO. HP 280 G3 SFF PROCESADOR INTEL CORE I5-8500 MEMORIA RAM 8GB. DISCO DURO 1TB. WIFI. WINDOWS 10 PRO. MICROSOFT OFFICE. FLAG MCAFEE LIVESAFE SEC 12M. MONITOR HP V190 LED 18.5 ". GARANTÍA DE 1 AÑO.	15,189.13
51510004	COMPUTADORA ESCRITORIO. HP 280 G3 SFF PROCESADOR INTEL CORE I5-8500 MEMORIA RAM 8GB. DISCO DURO 1TB. WIFI. WINDOWS 10 PRO. MICROSOFT OFFICE. FLAG MCAFEE LIVESAFE SEC 12M. MONITOR HP V190 LED 18.5 ". GARANTÍA DE 1 AÑO.	15,189.13
51510005	COMPUTADORA ESCRITORIO. HP 280 G3 SFF PROCESADOR INTEL CORE I5-8500 MEMORIA RAM 8GB. DISCO DURO 1TB. WIFI. WINDOWS 10 PRO. MICROSOFT OFFICE. FLAG MCAFEE LIVESAFE SEC 12M. MONITOR HP V190 LED 18.5 ". GARANTÍA DE 1 AÑO.	15,189.13
51510006	COMPUTADORA ESCRITORIO. HP 280 G3 SFF PROCESADOR INTEL CORE I5-8500 MEMORIA RAM 8GB. DISCO DURO 1TB. WIFI. WINDOWS 10 PRO. MICROSOFT OFFICE. FLAG MCAFEE LIVESAFE SEC 12M. MONITOR HP V190 LED 18.5 ". GARANTÍA DE 1 AÑO.	15,189.13
51510007	COMPUTADORA ESCRITORIO. HP 280 G3 SFF PROCESADOR INTEL CORE I5-8500 MEMORIA RAM 8GB. DISCO DURO 1TB. WIFI. WINDOWS 10 PRO. MICROSOFT OFFICE. FLAG MCAFEE LIVESAFE SEC 12M. MONITOR HP V190 LED 18.5 ". GARANTÍA DE 1 AÑO.	15,189.13
51510008	COMPUTADORA ESCRITORIO. HP 280 G3 SFF PROCESADOR INTEL CORE I5-8500 MEMORIA RAM 8GB. DISCO DURO 1TB. WIFI. WINDOWS 10 PRO. MICROSOFT OFFICE. FLAG MCAFEE LIVESAFE SEC 12M. MONITOR HP V190 LED 18.5 ". GARANTÍA DE 1 AÑO.	15,189.13



MORELOS

2018 - 2024

COORDINACIÓN ESTATAL DE PROTECCIÓN CIVIL MORELOS

LIBRO DE INVENTARIOS Y BALANCES



PROTECCIÓN CIVIL
MORELOS

Código	Descripción del Bien Mueble	Valor en libros
51510009	COMPUTADORA ESCRITORIO. HP 280 G3 SFF PROCESADOR INTEL CORE I5-8500 MEMORIA RAM 8GB. DISCO DURO 1TB. WIFI. WINDOWS 10 PRO. MICROSOFT OFFICE. FLAG MCAFEE LIVESAFE SEC 12M. MONITOR HP V190 LED 18.5 ". GARANTÍA DE 1 AÑO.	15,189.13
51510010	COMPUTADORA ESCRITORIO. HP 280 G3 SFF PROCESADOR INTEL CORE I5-8500 MEMORIA RAM 8GB. DISCO DURO 1TB. WIFI. WINDOWS 10 PRO. MICROSOFT OFFICE. FLAG MCAFEE LIVESAFE SEC 12M. MONITOR HP V190 LED 18.5 ". GARANTÍA DE 1 AÑO.	15,189.13
51510011	COMPUTADORA ESCRITORIO. HP 280 G3 SFF PROCESADOR INTEL CORE I5-8500 MEMORIA RAM 8GB. DISCO DURO 1TB. WIFI. WINDOWS 10 PRO. MICROSOFT OFFICE. FLAG MCAFEE LIVESAFE SEC 12M. MONITOR HP V190 LED 18.5 ". GARANTÍA DE 1 AÑO.	15,189.13
51510012	COMPUTADORA ESCRITORIO. HP 280 G3 SFF PROCESADOR INTEL CORE I5-8500 MEMORIA RAM 8GB. DISCO DURO 1TB. WIFI. WINDOWS 10 PRO. MICROSOFT OFFICE. FLAG MCAFEE LIVESAFE SEC 12M. MONITOR HP V190 LED 18.5 ". GARANTÍA DE 1 AÑO.	15,189.13
51510013	COMPUTADORA ESCRITORIO. HP 280 G3 SFF PROCESADOR INTEL CORE I5-8500 MEMORIA RAM 8GB. DISCO DURO 1TB. WIFI. WINDOWS 10 PRO. MICROSOFT OFFICE. FLAG MCAFEE LIVESAFE SEC 12M. MONITOR HP V190 LED 18.5 ". GARANTÍA DE 1 AÑO.	15,189.13
51510014	COMPUTADORA ESCRITORIO. HP 280 G3 SFF PROCESADOR INTEL CORE I5-8500 MEMORIA RAM 8GB. DISCO DURO 1TB. WIFI. WINDOWS 10 PRO. MICROSOFT OFFICE. FLAG MCAFEE LIVESAFE SEC 12M. MONITOR HP V190 LED 18.5 ". GARANTÍA DE 1 AÑO.	15,189.13
51510015	COMPUTADORA ESCRITORIO. HP 280 G3 SFF PROCESADOR INTEL CORE I5-8500 MEMORIA RAM 8GB. DISCO DURO 1TB. WIFI. WINDOWS 10 PRO. MICROSOFT OFFICE. FLAG MCAFEE LIVESAFE SEC 12M. MONITOR HP V190 LED 18.5 ". GARANTÍA DE 1 AÑO.	15,189.13
51510016	COMPUTADORA ESCRITORIO. HP 280 G3 SFF PROCESADOR INTEL CORE I5-8500 MEMORIA RAM 8GB. DISCO DURO 1TB. WIFI. WINDOWS 10 PRO. MICROSOFT OFFICE. FLAG MCAFEE LIVESAFE SEC 12M. MONITOR HP V190 LED 18.5 ". GARANTÍA DE 1 AÑO.	15,189.13
51510017	COMPUTADORA ESCRITORIO. HP 280 G3 SFF PROCESADOR INTEL CORE I5-8500 MEMORIA RAM 8GB. DISCO DURO 1TB. WIFI. WINDOWS 10 PRO. MICROSOFT OFFICE. FLAG MCAFEE LIVESAFE SEC 12M. MONITOR HP V190 LED 18.5 ". GARANTÍA DE 1 AÑO.	15,189.13
51510018	DELL VOSTRO DESKTOP 3470 . PROCESADOR PROCESADOR INTEL CORET I7-8700 DE 8VA GENERACIÓN. MEMORIA DE 16GB. DISCO DURO 3.5INCH 1TB 7200 RPM DISCO DURO SATA. UNIDAD ÓPTICA DVD / CD. BLUETOOTH 4.0, 1X17. SISTEMA OPERATIVO WINDOWS 10 PROFESSIONAL. MCAFEE SMALL BUSINESS SECURITY. MICROSOFT OFFICE. MONITOR DELL P2219H 210-AQBK DE 21.5 "CON SISTEMA DE LUZ DE BORDE LED. GARANTÍA DE 1 AÑO.	21,889.13
51510019	DELL VOSTRO DESKTOP 3470 . PROCESADOR PROCESADOR INTEL CORET I7-8700 DE 8VA GENERACIÓN. MEMORIA DE 16GB. DISCO DURO 3.5INCH 1TB 7200 RPM DISCO DURO SATA. UNIDAD ÓPTICA DVD / CD. BLUETOOTH 4.0, 1X17. SISTEMA OPERATIVO WINDOWS 10 PROFESSIONAL. MCAFEE SMALL BUSINESS SECURITY. MICROSOFT OFFICE. MONITOR DELL P2219H 210-AQBK DE 21.5 "CON SISTEMA DE LUZ DE BORDE LED. GARANTÍA DE 1 AÑO.	21,889.13
51510020	DELL VOSTRO DESKTOP 3470 . PROCESADOR PROCESADOR INTEL CORET I7-8700 DE 8VA GENERACIÓN. MEMORIA DE 16GB. DISCO DURO 3.5INCH 1TB 7200 RPM DISCO DURO SATA. UNIDAD ÓPTICA DVD / CD. BLUETOOTH 4.0, 1X17. SISTEMA OPERATIVO WINDOWS 10 PROFESSIONAL. MCAFEE SMALL BUSINESS SECURITY. MICROSOFT OFFICE. MONITOR DELL P2219H 210-AQBK DE 21.5 "CON SISTEMA DE LUZ DE BORDE LED. GARANTÍA DE 1 AÑO.	21,889.13



COORDINACIÓN ESTATAL DE PROTECCIÓN CIVIL MORELOS

LIBRO DE INVENTARIOS Y BALANCES



Código	Descripción del Bien Mueble	Valor en libros
51510021	DELL VOSTRO DESKTOP 3470 . PROCESADOR PROCESADOR INTEL CORET I7-8700 DE 8VA GENERACIÓN. MEMORIA DE 16GB. DISCO DURO 3.5INCH 1TB 7200 RPM DISCO DURO SATA. UNIDAD ÓPTICA DVD / CD. BLUETOOTH 4.0, 1X17. SISTEMA OPERATIVO WINDOWS 10 PROFESSIONAL. MCAFEE SMALL BUSINESS SECURITY. MICROSOFT OFFICE. MONITOR DELL P2219H 210-AQBK DE 21.5 "CON SISTEMA DE LUZ DE BORDE LED. GARANTÍA DE 1 AÑO.	21,889.13
51510022	PORTÁTIL DELL INSPIRON 14 3480. PROCESADOR INTEL CORETM I5-8265U 8VA. GENERACIÓN. MEMORIA RAM DE 8GB. PANTALLA 14 "HD (1366X768) LED RETROILUMINADA ANTIREFLEJO, DISCO DURO DE 1TB 5400 RPM 2.5" SATA, INTEL HD, 802.11AC 1X1 WIFI + BLUETOOTH , BATERÍA DE 3 CELDAS, SISTEMA OPERATIVO WINDOWS 10 HOME. MCAFEE SMALL BUSINESS SECURITY. MICROSOFT OFFICE. COLOR PLATA. GARANTÍA DE 1 AÑO.	17,348.72
51510023	PORTÁTIL DELL INSPIRON 14 3480. PROCESADOR INTEL CORETM I5-8265U 8VA. GENERACIÓN. MEMORIA RAM DE 8GB. PANTALLA 14 "HD (1366X768) LED RETROILUMINADA ANTIREFLEJO, DISCO DURO DE 1TB 5400 RPM 2.5" SATA, INTEL HD, 802.11AC 1X1 WIFI + BLUETOOTH , BATERÍA DE 3 CELDAS, SISTEMA OPERATIVO WINDOWS 10 HOME. MCAFEE SMALL BUSINESS SECURITY. MICROSOFT OFFICE. COLOR PLATA. GARANTÍA DE 1 AÑO.	17,348.72
51510024	PORTÁTIL DELL INSPIRON 14 3480. PROCESADOR INTEL CORETM I5-8265U 8VA. GENERACIÓN. MEMORIA RAM DE 8GB. PANTALLA 14 "HD (1366X768) LED RETROILUMINADA ANTIREFLEJO, DISCO DURO DE 1TB 5400 RPM 2.5" SATA, INTEL HD, 802.11AC 1X1 WIFI + BLUETOOTH , BATERÍA DE 3 CELDAS, SISTEMA OPERATIVO WINDOWS 10 HOME. MCAFEE SMALL BUSINESS SECURITY. MICROSOFT OFFICE. COLOR PLATA. GARANTÍA DE 1 AÑO.	17,348.72
51510025	PORTÁTIL DELL INSPIRON 14 3480. PROCESADOR INTEL CORETM I5-8265U 8VA. GENERACIÓN. MEMORIA RAM DE 8GB. PANTALLA 14 "HD (1366X768) LED RETROILUMINADA ANTIREFLEJO, DISCO DURO DE 1TB 5400 RPM 2.5" SATA, INTEL HD, 802.11AC 1X1 WIFI + BLUETOOTH , BATERÍA DE 3 CELDAS, SISTEMA OPERATIVO WINDOWS 10 HOME. MCAFEE SMALL BUSINESS SECURITY. MICROSOFT OFFICE. COLOR PLATA. GARANTÍA DE 1 AÑO.	17,348.72
51510026	PORTÁTIL DELL INSPIRON 14 3480. PROCESADOR INTEL CORETM I5-8265U 8VA. GENERACIÓN. MEMORIA RAM DE 8GB. PANTALLA 14 "HD (1366X768) LED RETROILUMINADA ANTIREFLEJO, DISCO DURO DE 1TB 5400 RPM 2.5" SATA, INTEL HD, 802.11AC 1X1 WIFI + BLUETOOTH , BATERÍA DE 3 CELDAS, SISTEMA OPERATIVO WINDOWS 10 HOME. MCAFEE SMALL BUSINESS SECURITY. MICROSOFT OFFICE. COLOR PLATA. GARANTÍA DE 1 AÑO.	17,348.72
51510027	PORTÁTIL DELL INSPIRON 14 3480. PROCESADOR INTEL CORETM I5-8265U 8VA. GENERACIÓN. MEMORIA RAM DE 8GB. PANTALLA 14 "HD (1366X768) LED RETROILUMINADA ANTIREFLEJO, DISCO DURO DE 1TB 5400 RPM 2.5" SATA, INTEL HD, 802.11AC 1X1 WIFI + BLUETOOTH , BATERÍA DE 3 CELDAS, SISTEMA OPERATIVO WINDOWS 10 HOME. MCAFEE SMALL BUSINESS SECURITY. MICROSOFT OFFICE. COLOR PLATA. GARANTÍA DE 1 AÑO.	17,348.72
51510028	PORTÁTIL DELL INSPIRON 14 3480. PROCESADOR INTEL CORETM I5-8265U 8VA. GENERACIÓN. MEMORIA RAM DE 8GB. PANTALLA 14 "HD (1366X768) LED RETROILUMINADA ANTIREFLEJO, DISCO DURO DE 1TB 5400 RPM 2.5" SATA, INTEL HD, 802.11AC 1X1 WIFI + BLUETOOTH , BATERÍA DE 3 CELDAS, SISTEMA OPERATIVO WINDOWS 10 HOME. MCAFEE SMALL BUSINESS SECURITY. MICROSOFT OFFICE. COLOR PLATA. GARANTÍA DE 1 AÑO.	17,348.72
51510029	PORTÁTIL DELL INSPIRON 14 3480. PROCESADOR INTEL CORETM I5-8265U 8VA. GENERACIÓN. MEMORIA RAM DE 8GB. PANTALLA 14 "HD (1366X768) LED RETROILUMINADA ANTIREFLEJO, DISCO DURO DE 1TB 5400 RPM 2.5" SATA, INTEL HD, 802.11AC 1X1 WIFI + BLUETOOTH , BATERÍA DE 3 CELDAS, SISTEMA OPERATIVO WINDOWS 10 HOME. MCAFEE SMALL BUSINESS SECURITY. MICROSOFT OFFICE. COLOR PLATA. GARANTÍA DE 1 AÑO.	17,348.72
51510030	LAPTOP DELL INSPIRON 15 5584 INTEL CORE I7-8565U 8VA GENERACION MEMORIA INTERNA 8GB DISCO DURO 2TB 1.8GHZ DDR4-SDRAM 15.6" FULL HD. WINDOWS 10 HOME, MICROSOFT OFFICE. MCAFEE LIVESAFE. GARANTÍA DE 1 AÑO.	17,778.73



MORELOS

2018 - 2024

COORDINACIÓN ESTATAL DE PROTECCIÓN CIVIL MORELOS

LIBRO DE INVENTARIOS Y BALANCES



PROTECCIÓN CIVIL
MORELOS

Código	Descripción del Bien Mueble	Valor en libros
51510031	APPLE IPAD MINI 4 128GB PANTALLA 7.9" CHIP A8 2GEN TOUCH ID CAMARA ISIGHT 8MP WIFI (802.11 A/B/G/N) IOS 9 E ICLOUD SENSOR DE HUELLA DIGITAL TOUCH ID. GARANTÍA DE 1 AÑO.	10,158.72
51510032	NO BREAK MARCA FORZA 1000VA/500W. GARANTÍA DE 1 AÑO.	1,529.27
51510033	NO BREAK MARCA FORZA 1000VA/500W. GARANTÍA DE 1 AÑO.	1,529.27
51510034	NO BREAK MARCA FORZA 1000VA/500W. GARANTÍA DE 1 AÑO.	1,529.27
51510035	NO BREAK MARCA FORZA 1000VA/500W. GARANTÍA DE 1 AÑO.	1,529.27
51510036	NO BREAK MARCA FORZA 1000VA/500W. GARANTÍA DE 1 AÑO.	1,529.27
51510037	NO BREAK MARCA FORZA 1000VA/500W. GARANTÍA DE 1 AÑO.	1,529.27
51510038	NO BREAK MARCA FORZA 1000VA/500W. GARANTÍA DE 1 AÑO.	1,529.27
51510039	NO BREAK MARCA FORZA 1000VA/500W. GARANTÍA DE 1 AÑO.	1,529.27
51510040	NO BREAK MARCA FORZA 1000VA/500W. GARANTÍA DE 1 AÑO.	1,529.27
51510041	NO BREAK MARCA FORZA 1000VA/500W. GARANTÍA DE 1 AÑO.	1,529.27
51510042	NO BREAK MARCA FORZA 1000VA/500W. GARANTÍA DE 1 AÑO.	1,529.27
51510043	NO BREAK MARCA FORZA 1000VA/500W. GARANTÍA DE 1 AÑO.	1,529.27
51510044	NO BREAK MARCA FORZA 1000VA/500W. GARANTÍA DE 1 AÑO.	1,529.27
51510045	NO BREAK MARCA FORZA 1000VA/500W. GARANTÍA DE 1 AÑO.	1,529.27
51510046	NO BREAK MARCA FORZA 1000VA/500W. GARANTÍA DE 1 AÑO.	1,529.27
51510047	NO BREAK MARCA FORZA 1000VA/500W. GARANTÍA DE 1 AÑO.	1,529.27
51510048	NO BREAK MARCA FORZA 1000VA/500W. GARANTÍA DE 1 AÑO.	1,529.27
51510049	NO BREAK MARCA FORZA 1000VA/500W. GARANTÍA DE 1 AÑO.	1,529.27



MORELOS

2018 - 2024

COORDINACIÓN ESTATAL DE PROTECCIÓN CIVIL MORELOS

LIBRO DE INVENTARIOS Y BALANCES



PROTECCIÓN CIVIL
MORELOS

Código	Descripción del Bien Mueble	Valor en libros
51510050	NO BREAK MARCA FORZA 1000VA/500W. GARANTÍA DE 1 AÑO.	1,529.27
51510051	NO BREAK MARCA FORZA 1000VA/500W. GARANTÍA DE 1 AÑO.	1,529.27
51510052	NO BREAK MARCA FORZA 1000VA/500W. GARANTÍA DE 1 AÑO.	1,529.27
51510053	NO BREAK MARCA FORZA 1000VA/500W. GARANTÍA DE 1 AÑO.	1,529.27
51510054	NO BREAK MARCA FORZA 1000VA/500W. GARANTÍA DE 1 AÑO.	1,529.27
51510055	NO BREAK MARCA FORZA 1000VA/500W. GARANTÍA DE 1 AÑO.	1,529.27
51510056	NO BREAK MARCA FORZA 1000VA/500W. GARANTÍA DE 1 AÑO.	1,529.27
51510057	NO BREAK MARCA FORZA 1000VA/500W. GARANTÍA DE 1 AÑO.	1,529.27
51510058	IMPRESORA COLOR HP LASERLET PRO M452DW (CF394A), NORMAL: HASTA 28 PPM; CALIDAD DE IMPRESIÓN: 600 X 600 PPP.VELOCIDAD DEL PROCESADOR: 1200 MHZ; PANTALLA TÁCTIL INTUITIVA COLOR DE 3,0 "; PUERTO USB 2.0 DE ALTA VELOCIDAD, PUERTO DE RED GIGABIT ETHERNET 10/100/1000 BASE-TX INCORPORADO, MEMORIA, ESTÁNDAR: 256 MB DE NAND FLASH CON 256 MB DE DRAM; IMPRESIÓN A DOBLE CARA: AUTOMÁTICA. GARANTÍA DE 1 AÑO.	6,160.91
51510059	IMPRESORA COLOR HP LASERLET PRO M452DW (CF394A), NORMAL: HASTA 28 PPM; CALIDAD DE IMPRESIÓN: 600 X 600 PPP.VELOCIDAD DEL PROCESADOR: 1200 MHZ; PANTALLA TÁCTIL INTUITIVA COLOR DE 3,0 "; PUERTO USB 2.0 DE ALTA VELOCIDAD, PUERTO DE RED GIGABIT ETHERNET 10/100/1000 BASE-TX INCORPORADO, MEMORIA, ESTÁNDAR: 256 MB DE NAND FLASH CON 256 MB DE DRAM; IMPRESIÓN A DOBLE CARA: AUTOMÁTICA. GARANTÍA DE 1 AÑO.	6,160.91
51510060	PROYECTOR EPSON POWERLITE S39 (V11H854020) TECNOLOGÍA 3LCD, RESOLUCIÓN: SVGA (800 X 600), LUMINOSIDAD EN BLANCO Y COLOR 3,300 LÚMENES. DISTANCIA DE PROYECCIÓN 30 "330" [0.88 10.44 M], USB PLUG 'N PLAY PROYECTA AUDIO Y VIDEO COMPATIBLE CON PC Y MAC INTERFACES HDMI , VIDEO DE COMPUTADORA / COMPONENTE, S-VIDEO MINI DIN X 1, VIDEO COMPUESTO RCA (AMARILLO) X 1, ENTRADA DE AUDIO RCA X 2 (L Y R). CONECTOR USB 00810 CONECTOR TIPO AXE 1 MEMORIA USB, CONECTIVIDAD INALÁMBRICA Y CÁMARA DE DOCUMENTOS, CONECTOR USB TIPO BX 1 USB PLUG 'N PLAY 3 EN 1. GARANTÍA DE 1 AÑO.	9,887.83
51510061	PROYECTOR EPSON POWERLITE S39 (V11H854020) TECNOLOGÍA 3LCD, RESOLUCIÓN: SVGA (800 X 600), LUMINOSIDAD EN BLANCO Y COLOR 3,300 LÚMENES. DISTANCIA DE PROYECCIÓN 30 "330" [0.88 10.44 M], USB PLUG 'N PLAY PROYECTA AUDIO Y VIDEO COMPATIBLE CON PC Y MAC INTERFACES HDMI , VIDEO DE COMPUTADORA / COMPONENTE, S-VIDEO MINI DIN X 1, VIDEO COMPUESTO RCA (AMARILLO) X 1, ENTRADA DE AUDIO RCA X 2 (L Y R). CONECTOR USB 00810 CONECTOR TIPO AXE 1 MEMORIA USB, CONECTIVIDAD INALÁMBRICA Y CÁMARA DE DOCUMENTOS, CONECTOR USB TIPO BX 1 USB PLUG 'N PLAY 3 EN 1. GARANTÍA DE 1 AÑO.	9,887.83



MORELOS

2018 - 2024

COORDINACIÓN ESTATAL DE PROTECCIÓN CIVIL MORELOS

LIBRO DE INVENTARIOS Y BALANCES



PROTECCIÓN CIVIL
MORELOS

Código	Descripción del Bien Mueble	Valor en libros
51510062	PROYECTOR EPSON POWERLITE S39 (V11H854020) TECNOLOGÍA 3LCD, RESOLUCIÓN: SVGA (800 X 600), LUMINOSIDAD EN BLANCO Y COLOR 3,300 LÚMENES. DISTANCIA DE PROYECCIÓN 30 "330" [0.88 10.44 M], USB PLUG 'N PLAY PROYECTA AUDIO Y VIDEO COMPATIBLE CON PC Y MAC INTERFACES HDMI , VIDEO DE COMPUTADORA / COMPONENTE, S-VIDEO MINI DIN X 1, VIDEO COMPUESTO RCA (AMARILLO) X 1, ENTRADA DE AUDIO RCA X 2 (L Y R). CONECTOR USB 00810 CONECTOR TIPO AXE 1 MEMORIA USB, CONECTIVIDAD INALÁMBRICA Y CÁMARA DE DOCUMENTOS, CONECTOR USB TIPO BX 1 USB PLUG 'N PLAY 3 EN 1. GARANTÍA DE 1 AÑO.	9,887.83
51510063	REGULADOR	426.72
51510064	REGULADOR	426.72
51510065	REGULADOR	426.72
51510066	REGULADOR PARA COMPUTADORA --	1,160.00
51510067	REGULADOR	426.72
51510068	REGULADOR	426.72
51510069	REGULADOR	426.72
51510070	REGULADOR	426.72
51510071	REGULADOR	426.72
51510072	REGULADOR	426.72
51510073	REGULADOR PARA COMPUTADORA --	1,160.00
51510074	REGULADOR	426.72
51510075	REGULADOR	426.72
51510076	REGULADOR	426.72
51510077	REGULADOR	426.72
51510078	REGULADOR	426.72



MORELOS
2018 - 2024

COORDINACIÓN ESTATAL DE PROTECCIÓN CIVIL MORELOS

LIBRO DE INVENTARIOS Y BALANCES



PROTECCIÓN CIVIL
MORELOS

Código	Descripción del Bien Mueble	Valor en libros
51510079	REGULADOR DE VOLTAJE	1,000.00
51510080	MONITOR	1.00
51510081	C.P.U. PARA COMPUTADORA---	15,416.40
51510082	NO BREAK --NO BREAKS DE 1000 VA CON SUPRESOR DE PICOS EN LA ENTRADA DEL USP 500 JOULES VOLTAJE DE ENTRADA SIN ENTRAR A MODO DE BATERIA/ RESPALDO (VGA) .85 VCA A 145 VCA. VOLTAJE DE SALIDA EN LINEA VCA DE 120 VCA +- 10%. 4 CONTACTOS RESPALDADOS Y REGULADO	2,151.80
51510083	COMPUTADORA PORTÁTIL LAPTOP --	22,188.48
51510084	NO BREAK DE ACUERDO AL ANEXO 1 PARTIDA 5 RENGLON 1	1,472.93
51510085	MONITOR PANTALLA PLANA PARA COMPUTADORA---	1,200.00
51510086	C.P.U. PARA COMPUTADORA---	15,416.40
51510087	C.P.U. PARA COMPUTADORA--	15,416.40
51510088	TECLADO--	300.00
51510089	MONITOR PANTALLA PLANA PARA COMPUTADORA---	1,200.00
51510090	MONITOR PANTALLA PLANA PARA COMPUTADORA---	1,200.00
51510091	C.P.U. PARA COMPUTADORA---	15,416.40
51510092	PLOTTER--INYECCION DE TINTA 2880 X 1440 PPI 40 X 50 CM EN 7 MIN. NORMAL PARA USO CON ROOLO U HOJA SUELTA ANCHO MINIMO DE 60 CM USB Y FIRE WIRE.	59,823.72
51510093	COMPUTADORA LAPTOPCON MOCHILA ACOJINADA DE USO RUDO CON COMPARTIMIENTO PARA CABLES Y CON CONTROL REMOTO USB PARA PASE DE DIAPOSITIVASPROCESADOR: INTEL CORE 2 DUOVELOCIDAD DEL PROCESADOR DE 2.53 GHZVELOCIDAD DE BUS DE 800MHZMEMORIA RAM: 4GB TIPO DDR2	18,663.69
51510094	COMPUTADORA LAPTOPCON MOCHILA ACOJINADA DE USO RUDO CON COMPARTIMIENTO PARA CABLES Y CON CONTROL REMOTO USB PARA PASE DE DIAPOSITIVASPROCESADOR: INTEL CORE 2 DUOVELOCIDAD DEL PROCESADOR DE 2.53 GHZVELOCIDAD DE BUS DE 800MHZMEMORIA RAM: 4GB TIPO DDR2	18,663.69
51510095	NO BREAK --NO BREAKS DE 1000 VA CON SUPRESOR DE PICOS EN LA ENTRADA DEL USP 500 JOULES VOLTAJE DE ENTRADA SIN ENTRAR A MODO DE BATERIA/ RESPALDO (VGA) .85 VCA A 145 VCA. VOLTAJE DE SALIDA EN LINEA VCA DE 120 VCA +- 10%. 4 CONTACTOS RESPALDADOS Y REGULADO	1,472.93



MORELOS
2018 - 2024

COORDINACIÓN ESTATAL DE PROTECCIÓN CIVIL MORELOS

LIBRO DE INVENTARIOS Y BALANCES



PROTECCIÓN CIVIL
MORELOS

Código	Descripción del Bien Mueble	Valor en libros
51510096	NO BREAK --NO BREAKS DE 1000 VA CON SUPRESOR DE PICOS EN LA ENTRADA DEL USP 500 JOULES VOLTAJE DE ENTRADA SIN ENTRAR A MODO DE BATERIA/ RESPALDO (VGA) .85 VCA A 145 VCA. VOLTAJE DE SALIDA EN LINEA VCA DE 120 VCA +- 10%. 4 CONTACTOS RESPALDADOS Y REGULADO	1,472.93
51510097	MONITOR PARA COMPUTADORA--	1,200.00
51510098	C.P.U. PARA COMPUTADORA--	15,416.40
51510099	TECLADO--	300.00
51510100	COMPUTADORA PORTÁTIL LAPTOP --	22,188.48
51510101	MULTIFUNCIONAL --	3,017.25
51510102	NO BREAK CON REGULADOR: CAPACIDAD DE POTENCIA DE SALIDA: 1000 VA, CON SUPRESOR DE PICOS, ÍNDICE DE AUMENTO DE ENERGÍA: 504 JOULES, VOLTAJE DE ENTRADA SIN ENTRAR A MODO BATERÍA: VOLTAJE DE ENTRADA DE OPERACIÓN (MIN): 90V, VOLTAJE DE ENTRADA DE OPERACIÓN (MAX): 145V, VOLTAJE DE OPERACIÓN DE SALIDA EN LÍNEA VCA: 120V, 4 CONTACTOS DE RESPALDO Y 4 CONTACTOS REGULADOS. GARANTÍA DE 1 AÑO EN PARTES ELECTRÓNICAS Y BATERÍAS.	1,472.93
51510103	COMPUTADORA DE ESCRITORIO MODELO PRODESK 400 G2.5 SFF: PROCESADOR INTEL CORE I3-4160 3.6 GHZ, 3 MB CACHÉ (4 NÚCLEOS LÓGICOS), MEMORIA RAM 4 GB DDR3-SDRAM A 1600 MHZ (2 DIMM), DISCO DURO SATA 1 TB 7200 RPM, UNIDAD ÓPTICA DVD SUPER MULTI DVD+RW, GRÁFICOS INTEL DH GRAPHICS 4400, CONEXIÓN NETWORKING LAN ETHERNET 10/100/1000 MBPS, PUERTOS: USB 2.0 (6), USB 3.0 (2), PUERTO RJ45 (1), PUERTO VGA (1), SISTEMA OPERATIVO WINDOWS 10 PRO FOCIONAL 64 BITS DEGRADABLE A WINDOWS 7 64 BITS, MONITOR 18.5" MODELO HEW L4S23AA: TECNOLOGÍA RETROILUMINACIÓN LED, RESOLUCIÓN MÀX. 1366 X 768, TIPO HD, CONEXIÓN VGA, CONSUMO DE ENERGÍA 17 W, COLOR NEGRO, BIT DEFENDER ANTIVIRUS PLUS 1 AÑO + 4TB ELIFE BACKUP ANTIVIRUS SYMANTEC ENDPOINT (VERSIÓN CORPORATIVA) CON LICENCIA DE 1 AÑO. LICENCIA MICROSOFT OFFICE STD 2016 VERSIÓN ACADAMICA. POR 1 AÑO 1 AÑO DE GARANTÍA, CON RESPUESTA AL DÍA SIGUIENTE LABORABLE, LA GARANTÍA SE PRESENTARA EN EL SITIO DONDE SE ENCUENTRE FÍSICAMENTE EL EQUIPO.	25,342.23
51510104	TECLADO PARA COMPUTADORA DE ESCRITORIO HP	450.00
51510105	MONITOR PARA COMPUTADORA DE ESCRITORIO HP	1,800.00
51510106	COMPUTADORA PORTÁTIL LAPTOP --	22,188.48
51510107	TECLADO---	300.00
51510108	MONITOR PARA COMPUTADORA--	1,200.00
51510109	C.P.U. PARA COMPUTADORA--	15,416.40
51510110	TECLADO--	300.00



MORELOS

2018 - 2024

COORDINACIÓN ESTATAL DE PROTECCIÓN CIVIL MORELOS

LIBRO DE INVENTARIOS Y BALANCES



PROTECCIÓN CIVIL
MORELOS

Código	Descripción del Bien Mueble	Valor en libros
51510111	NO BREAK --NO BREAKS DE 1000 VA CON SUPRESOR DE PICOS EN LA ENTRADA DEL USP 500 JOULES VOLTAJE DE ENTRADA SIN ENTRAR A MODO DE BATERIA/ RESPALDO (VGA) .85 VCA A 145 VCA. VOLTAJE DE SALIDA EN LINEA VCA DE 120 VCA +- 10%. 4 CONTACTOS RESPALDADOS Y REGULADO	1,472.93
51510112	C.P.U. PARA COMPUTADORA---	15,416.40
51510113	MONITOR PARA COMPUTADORA---	1,200.00
51510114	MOUSE---	120.00
51510115	TECLADO---	300.00
51510116	COMPUTADORA PORTÁTIL LAPTOP --LAPTOPS CON PROCESADOR INTEL CORE I53437U (6MB CACHE HASTA 3.10 GHZ) MEMORIA RAW DE 4GB DE 4 DDR31333MHZ 2 RANURAS DISCO DURO DE 500 GB (7200RPM) UNIDAD OPTICA 16X DVD +/- RW SATA PANTALLA WLED DE ALTA DEFINICION (HD)	22,188.48
51510117	COMPUTADORA PORTÁTIL LAPTOP --	22,188.48
51510118	IMPRESORA--LASSER B/N 15 PPM CARTA 1200 X 1200 DPI	5,600.00
51510119	NO BREAK DE ACUERDO AL ANEXO 1 PARTIDA 5 RENGLON 1	1,472.93
51510120	C.P.U. PARA COMPUTADORA--	15,416.40
51510121	TECLADO--	300.00
51510122	MONITOR PARA COMPUTADORA--	1,200.00
51510123	NO BREAK --NO BREAKS DE 1000 VA CON SUPRESOR DE PICOS EN LA ENTRADA DEL USP 500 JOULES VOLTAJE DE ENTRADA SIN ENTRAR A MODO DE BATERIA/ RESPALDO (VGA) .85 VCA A 145 VCA. VOLTAJE DE SALIDA EN LINEA VCA DE 120 VCA +- 10%. 4 CONTACTOS RESPALDADOS Y REGULADO	1,472.93
51510124	NO BREAK --NO BREAKS DE 1000 VA CON SUPRESOR DE PICOS EN LA ENTRADA DEL USP 500 JOULES VOLTAJE DE ENTRADA SIN ENTRAR A MODO DE BATERIA/ RESPALDO (VGA) .85 VCA A 145 VCA. VOLTAJE DE SALIDA EN LINEA VCA DE 120 VCA +- 10%. 4 CONTACTOS RESPALDADOS Y REGULADO	1,472.93
51510125	IMPRESORA LASER --	5,600.00
51510126	FUENTE DE PODER PARA EQUIPO DE COMUNICACIÓN/BATERÍA--FUENTE DE PODER MARCA ALFATRONIX MODELO: AD115/230-12-108B	2,041.60
51510127	FUENTE DE PODER PARA EQUIPO DE COMUNICACIÓN/BATERÍA--FUENTE DE PODER MARCA ALFATRONIX MODELO: AD115/230-12-108B	2,041.60



MORELOS

2018 - 2024

COORDINACIÓN ESTATAL DE PROTECCIÓN CIVIL MORELOS

LIBRO DE INVENTARIOS Y BALANCES



PROTECCIÓN CIVIL
MORELOS

Código	Descripción del Bien Mueble	Valor en libros
51510128	COMPUTADORA PORTÁTIL LAPTOP --	22,188.48
51510129	IMPRESORA LASER MONOCROMÁTICA DE ACUERDO AL ANEXO 1 PARTIDA 6 RENGLÓN 1	3,839.60
51510130	COMPUTADORA PORTÁTIL LAPTOP --LAPTOPS CON PROCESADOR INTEL CORE I53437U (6MB CACHE HASTA 3.10 GHZ) MEMORIA RAW DE 4GB DE 4 DDR31333MHZ 2 RANURAS DISCO DURO DE 500 GB (7200RPM) UNIDAD OPTICA 16X DVD +/- RW SATA PANTALLA WLED DE ALTA DEFINICION (HD)	22,188.48
51510131	COMPUTADORA PORTÁTIL LAPTOP --	22,188.48
51510132	COMPUTADORA PORTÁTIL LAPTOP --	22,188.48
51510133	TECLADO---	300.00
51510134	C.P.U. PARA COMPUTADORA---	15,416.40
51510135	MONITOR PARA COMPUTADORA---	1,200.00
51510136	TECLADO---	300.00
51510137	C.P.U. PARA COMPUTADORA---	15,416.40
51510138	SCANNER--CAMA PLANA 9600 DPI CONEXION USB	1,997.24
51510139	SCANNER--CAMA PLANA 9600 DPI CONEXION USB	1,997.24
51510140	NO BREAK--TECNOLOGÍA INTERACTIVA CON REGULADOR electrónico INTEGRADO	1,472.93
51510141	C.P.U. PARA COMPUTADORA--	15,416.40
51510142	TECLADO--	300.00
51510143	MOUSE--	120.00
51510144	MONITOR PARA COMPUTADORA--	1,200.00
51510145	IMPRESORA --IMPRESORA LASER MONOCROMÁTICA CON RESOLUCIÓN DE IMPRESIÓN (CARTA NEGRO): HASTA 40 PPM VELOCIDAD DE IMPRESIÓN (CARTA NEGRO) DÚPLEX: HASTA 18 SPM TIEMPO DE SALIDA DE LA PRIMERA PÁGINA (NEGRO) TAN RÁPIDO COMO 6.5 SEGUNDOS PROCESADOR: DUAL	3,839.60



MORELOS
2018 - 2024

COORDINACIÓN ESTATAL DE PROTECCIÓN CIVIL MORELOS

LIBRO DE INVENTARIOS Y BALANCES



PROTECCIÓN CIVIL
MORELOS

Código	Descripción del Bien Mueble	Valor en libros
51510146	NO BREAK --NO BREAKS DE 1000 VA CON SUPRESOR DE PICOS EN LA ENTRADA DEL USP 500 JOULES VOLTAJE DE ENTRADA SIN ENTRAR A MODO DE BATERIA/ RESPALDO (VGA) .85 VCA A 145 VCA. VOLTAJE DE SALIDA EN LINEA VCA DE 120 VCA +- 10%. 4 CONTACTOS RESPALDADOS Y REGULADO	1,472.93
51510147	IMPRESORA --	2,197.04
51510148	NO BREAK--TECNOLOGÍA INTERACTIVA CON REGULADOR electrónico INTEGRADO	1,472.93
51510149	C.P.U. PARA COMPUTADORA---	15,416.40
51510150	MONITOR PARA COMPUTADORA---	1,200.00
51510151	MOUSE---	120.00
51510152	TECLADO---	300.00
51510153	C.P.U. PARA COMPUTADORA--	15,416.40
51510154	TECLADO--	300.00
51510155	MOUSE--	120.00
51510156	MONITOR PARA COMPUTADORA--	1,200.00
51510157	COMPUTADORA PORTÁTIL LAPTOP --	22,188.48
51510158	C.P.U. PARA COMPUTADORA---	15,416.40
51510159	MONITOR PANTALLA PLANA PARA COMPUTADORA---	1,200.00
51510160	NO BREAK --NO BREAKS DE 1000 VA CON SUPRESOR DE PICOS EN LA ENTRADA DEL USP 500 JOULES VOLTAJE DE ENTRADA SIN ENTRAR A MODO DE BATERIA/ RESPALDO (VGA) .85 VCA A 145 VCA. VOLTAJE DE SALIDA EN LINEA VCA DE 120 VCA +- 10%. 4 CONTACTOS RESPALDADOS Y REGULADO	1,472.93
51510161	NO BREAK--TECNOLOGÍA INTERACTIVA CON REGULADOR electrónico INTEGRADO	1,472.93
51510162	C.P.U. PARA COMPUTADORA---	15,416.40
51510163	MONITOR PARA COMPUTADORA--	1,200.00



MORELOS
2018 - 2024

COORDINACIÓN ESTATAL DE PROTECCIÓN CIVIL MORELOS

LIBRO DE INVENTARIOS Y BALANCES



PROTECCIÓN CIVIL
MORELOS

Código	Descripción del Bien Mueble	Valor en libros
51510164	MOUSE---	120.00
51510165	TECLADO---	300.00
51510166	COMPUTADORA DE ESCRITORIO MODELO PRODESK 400 G2.5 SFF: PROCESADOR INTEL CORE I3-4160 3.6 GHZ, 3 MB CACHÉ (4 NÚCLEOS LÓGICOS), MEMORIA RAM 4 GB DDR3-SDRAM A 1600 MHZ (2 DIMM), DISCO DURO SATA 1 TB 7200 RPM, UNIDAD ÓPTICA DVD SUPER MULTI DVD+RW, GRÁFICOS INTEL DH GRAPHICS 4400, CONEXIÓN NETWORKING LAN ETHERNET 10/100/1000 MBPS, PUERTOS: USB 2.0 (6), USB 3.0 (2), PUERTO RJ45 (1), PUERTO VGA (1), SISTEMA OPERATIVO WINDOWS 10 PROFESIONAL 64 BITS DEGRADABLE A WINDOWS 7 64 BITS, MONITOR 18.5" MODELO HEW L4S23AA: TECNOLOGÍA RETROILUMINACIÓN LED, RESOLUCIÓN MÁX. 1366 X 768, TIPO HD, CONEXIÓN VGA, CONSUMO DE ENERGÍA 17 W, COLOR NEGRO, BIT DEFENDER ANTIVIRUS PLUS 1 AÑO + 4TB ELIFE BACKUP ANTIVIRUS SYMANTEC ENDPOINT (VERSIÓN CORPORATIVA) CON LICENCIA DE 1 AÑO. LICENCIA MICROSOFT OFFICE STD 2016 VERSIÓN ACADAMICA. POR 1 AÑO 1 AÑO DE GARANTÍA, CON RESPUESTA AL DÍA SIGUIENTE LABORABLE, LA GARANTÍA SE PRESENTARA EN EL SITIO DONDE SE ENCUENTRE FÍSICAMENTE EL EQUIPO.	25,342.23
51510167	TECLADO PARA COMPUTADORA DE ESCRITORIO HP	450.00
51510168	MOUSE PARA COMPUTADORA DE ESCRITORIO MARCA HP	220.00
51510169	MONITOR PARA COMPUTADORA DE ESCRITORIO HP	1,800.00
51510170	COMPUTADORA PORTÁTIL LAPTOP --LAPTOP CON MICROPROCESADOR ACELERADO AMD QUAD-CORE A8-4555M A 16 GHZ HASTA 2.4 GHZ 4MB DE CACHE DE NIVEL 2 MEMORIA DDR3L DE 8GB GRAFICOS DE VIDEO GRAFICOS AMD RADEON HD 7600G DISCRETE-CLASS Y MEMORIA DE GRAFICOS TOTAL DE HA	22,188.48
51510171	C.P.U. PARA COMPUTADORA--	15,416.40
51510172	TECLADO--	300.00
51510173	MOUSE--	120.00
51510174	MONITOR PARA COMPUTADORA--	1,200.00
51510175	COMPUTADORA PORTÁTIL LAPTOP --	22,188.48
51510176	C.P.U. PARA COMPUTADORA---	15,416.40
51510177	MONITOR PARA COMPUTADORA---	1,200.00
51510178	MOUSE---	120.00
51510179	TECLADO---	300.00



MORELOS
2018 - 2024

COORDINACIÓN ESTATAL DE PROTECCIÓN CIVIL MORELOS

LIBRO DE INVENTARIOS Y BALANCES



PROTECCIÓN CIVIL
MORELOS

Código	Descripción del Bien Mueble	Valor en libros
51510180	TECLADO--	300.00
51510181	MOUSE--	120.00
51510182	NO BREAK CON REGULADOR: CAPACIDAD DE POTENCIA DE SALIDA: 1000 VA, CON SUPRESOR DE PICOS, ÍNDICE DE AUMENTO DE ENERGÍA: 504 JOULES, VOLTAJE DE ENTRADA SIN ENTRAR A MODO BATERÍA: VOLTAJE DE ENTRADA DE OPERACIÓN (MIN): 90V, VOLTAJE DE ENTRADA DE OPERACIÓN (MAX): 145V, VOLTAJE DE OPERACIÓN DE SALIDA EN LÍNEA VCA: 120V, 4 CONTACTOS DE RESPALDO Y 4 CONTACTOS REGULADOS. GARANTÍA DE 1 AÑO EN PARTES ELECTRÓNICAS Y BATERÍAS.	1,472.93
51510183	COMPUTADORA DE ESCRITORIO MODELO PRODESK 400 G2.5 SFF: PROCESADOR INTEL CORE I3-4160 3.6 GHZ, 3 MB CACHÉ (4 NÚCLEOS LÓGICOS), MEMORIA RAM 4 GB DDR3-SDRAM A 1600 MHZ (2 DIMM), DISCO DURO SATA 1 TB 7200 RPM, UNIDAD ÓPTICA DVD SUPER MULTI DVD+RW, GRÁFICOS INTEL DH GRAPHICS 4400, CONEXIÓN NETWORKING LAN ETHERNET 10/100/1000 MBPS, PUERTOS: USB 2.0 (6), USB 3.0 (2), PUERTO RJ45 (1), PUERTO VGA (1), SISTEMA OPERATIVO WINDOWS 10 PRO PROFESIONAL 64 BITS DEGRADABLE A WINDOWS 7 64 BITS, MONITOR 18.5" MODELO HEW L4S23AA: TECNOLOGÍA RETROILUMINACIÓN LED, RESOLUCIÓN MÁX. 1366 X 768, TIPO HD, CONEXIÓN VGA, CONSUMO DE ENERGÍA 17 W, COLOR NEGRO, BIT DEFENDER ANTIVIRUS PLUS 1 AÑO + 4TB ELIFE BACKUP ANTIVIRUS SYMANTEC ENDPOINT (VERSIÓN CORPORATIVA) CON LICENCIA DE 1 AÑO. LICENCIA MICROSOFT OFFICE STD 2016 VERSIÓN ACADAMICA. POR 1 AÑO 1 AÑO DE GARANTÍA, CON RESPUESTA AL DÍA SIGUIENTE LABORABLE, LA GARANTÍA SE PRESENTARA EN EL SITIO DONDE SE ENCUENTRE FÍSICAMENTE EL EQUIPO.	25,342.23
51510184	MONITOR PARA COMPUTADORA DE ESCRITORIO HP	1,800.00
51510185	NO BREAK --NO BREAKS DE 1000 VA CON SUPRESOR DE PICOS EN LA ENTRADA DEL USP 500 JOULES VOLTAJE DE ENTRADA SIN ENTRAR A MODO DE BATERIA/ RESPALDO (VGA) .85 VCA A 145 VCA. VOLTAJE DE SALIDA EN LINEA VCA DE 120 VCA +- 10%. 4 CONTACTOS RESPALDADOS Y REGULADO	1,472.93
51510186	C.P.U. PARA COMPUTADORA--	15,416.40
51510187	MULTIFUNCIONAL --	3,017.25
51510188	TECLADO UNIVERSAL LOGITECH PARA IPAD	2,781.68
51510189	SSD ADATA 512 GB, SERIAL ATA III, 560 MB/s, 520 MB/s, 6Gbit/s	3,143.60
51510190	SSD ADATA 512 GB, SERIAL ATA III, 560 MB/s, 520 MB/s, 6Gbit/s	3,143.60
51510191	SSD ADATA 512 GB, SERIAL ATA III, 560 MB/s, 520 MB/s, 6Gbit/s	3,143.60
51510192	SSD ADATA 512 GB, SERIAL ATA III, 560 MB/s, 520 MB/s, 6Gbit/s	3,143.60
51510193	SSD ADATA 512 GB, SERIAL ATA III, 560 MB/s, 520 MB/s, 6Gbit/s	3,143.60
51510194	SSD ADATA 512 GB, SERIAL ATA III, 560 MB/s, 520 MB/s, 6Gbit/s	3,143.60



MORELOS
2018 - 2024

COORDINACIÓN ESTATAL DE PROTECCIÓN CIVIL MORELOS

LIBRO DE INVENTARIOS Y BALANCES



PROTECCIÓN CIVIL
MORELOS

Código	Descripción del Bien Mueble	Valor en libros
51510195	SSD ADATA 512 GB, SERIAL ATA III, 560 MB/s, 520 MB/s, 6Gbit/s	3,143.60
51510196	SSD ADATA 512 GB, SERIAL ATA III, 560 MB/s, 520 MB/s, 6Gbit/s	3,143.60
51510197	SSD ADATA 512 GB, SERIAL ATA III, 560 MB/s, 520 MB/s, 6Gbit/s	3,143.60
51510198	SSD ADATA 512 GB, SERIAL ATA III, 560 MB/s, 520 MB/s, 6Gbit/s	3,143.60
51510199	SSD ADATA 512 GB, SERIAL ATA III, 560 MB/s, 520 MB/s, 6Gbit/s	3,143.60
51510200	SSD ADATA 512 GB, SERIAL ATA III, 560 MB/s, 520 MB/s, 6Gbit/s	3,143.60
51510201	SSD ADATA 512 GB, SERIAL ATA III, 560 MB/s, 520 MB/s, 6Gbit/s	3,143.60
51510202	SSD ADATA 512 GB, SERIAL ATA III, 560 MB/s, 520 MB/s, 6Gbit/s	3,143.60
51510203	SSD ADATA 512 GB, SERIAL ATA III, 560 MB/s, 520 MB/s, 6Gbit/s	3,143.60
51510204	SSD ADATA 512 GB, SERIAL ATA III, 560 MB/s, 520 MB/s, 6Gbit/s	3,143.60
51510205	SSD ADATA 512 GB, SERIAL ATA III, 560 MB/s, 520 MB/s, 6Gbit/s	3,143.60
51510206	SSD ADATA 512 GB, SERIAL ATA III, 560 MB/s, 520 MB/s, 6Gbit/s	3,143.60
51510207	SSD ADATA 512 GB, SERIAL ATA III, 560 MB/s, 520 MB/s, 6Gbit/s	3,143.60
51510208	PROYECTOR EPSON POWERLITE X05+, 3300 LÚMENES ANSI, LCD, XGA	10,324.00
51510209	PROYECTOR EPSON POWERLITE X05+, 3300 LÚMENES ANSI, LCD, XGA	10,324.00
51510210	NO BREAK SMARTBITT SMARBITT 750 (NB-750), 750 VA, 375 W, NEGRO, HOGAR Y OFICINA	3,132.00
51510211	NO BREAK SMARTBITT SMARBITT 750 (NB-750), 750 VA, 375 W, NEGRO, HOGAR Y OFICINA	3,132.00
51510212	NO BREAK SMARTBITT SMARBITT 750 (NB-750), 750 VA, 375 W, NEGRO, HOGAR Y OFICINA	3,132.00
51510213	NO BREAK SMARTBITT SMARBITT 750 (NB-750), 750 VA, 375 W, NEGRO, HOGAR Y OFICINA	3,132.00



MORELOS
2018 - 2024

COORDINACIÓN ESTATAL DE PROTECCIÓN CIVIL MORELOS

LIBRO DE INVENTARIOS Y BALANCES



PROTECCIÓN CIVIL
MORELOS

Código	Descripción del Bien Mueble	Valor en libros
51510214	NO BREAK SMARTBITT SMARBITT 750 (NB-750), 750 VA, 375 W, NEGRO, HOGAR Y OFICINA	3,132.00
51510215	NO BREAK SMARTBITT SMARBITT 750 (NB-750), 750 VA, 375 W, NEGRO, HOGAR Y OFICINA	3,132.00
51510216	NO BREAK SMARTBITT SMARBITT 750 (NB-750), 750 VA, 375 W, NEGRO, HOGAR Y OFICINA	3,132.00
51510217	NO BREAK SMARTBITT SMARBITT 750 (NB-750), 750 VA, 375 W, NEGRO, HOGAR Y OFICINA	3,132.00
51510218	NO BREAK SMARTBITT SMARBITT 750 (NB-750), 750 VA, 375 W, NEGRO, HOGAR Y OFICINA	3,132.00
51510219	NO BREAK SMARTBITT SMARBITT 750 (NB-750), 750 VA, 375 W, NEGRO, HOGAR Y OFICINA	3,132.00
51510220	NO BREAK SMARTBITT SMARBITT 750 (NB-750), 750 VA, 375 W, NEGRO, HOGAR Y OFICINA	3,132.00
51510221	NO BREAK SMARTBITT SMARBITT 750 (NB-750), 750 VA, 375 W, NEGRO, HOGAR Y OFICINA	3,132.00
51510222	COMPUTADORA PORTATIL DELL V539I7S8256W10P1, 13.3 PULGADAS, INTEL CORE i7, i7,8565U.	27,341.20
51510223	LAPTOP DELL, 14 PULGADAS, INTEL CORE i5, i5-10210, 8GB, WINDOWS 10 PRO	23,186.08
51510224	LAPTOP DELL, 14 PULGADAS, INTEL CORE i5, i5-10210, 8GB, WINDOWS 10 PRO	23,186.08
51510225	LAPTOP DELL, 14 PULGADAS, INTEL CORE i5, i5-10210, 8GB, WINDOWS 10 PRO	23,186.08
51510226	LAPTOP DELL, 14 PULGADAS, INTEL CORE i5, i5-10210, 8GB, WINDOWS 10 PRO	23,186.08
51510227	LAPTOP DELL, 14 PULGADAS, INTEL CORE i5, i5-10210, 8GB, WINDOWS 10 PRO	23,186.08
51510228	LAPTOP DELL, 14 PULGADAS, INTEL CORE i5, i5-10210, 8GB, WINDOWS 10 PRO	23,186.08
51510229	LAPTOP DELL, 14 PULGADAS, INTEL CORE i5, i5-10210, 8GB, WINDOWS 10 PRO	23,186.08
51510230	COMPUTADORA DE ESCRITORIO DELL O707SF17S81TW10P3PS, INTEL CORE i7, i7-9700	28,037.20
51510231	COMPUTADORA DE ESCRITORIO DELL O707SF17S81TW10P3PS, INTEL CORE i7, i7-9700	28,037.20
51510232	PC DE ESCRITORIO DELL OPTIPLEX 3070 SFF, INTEL CORE i5, i5-9500	23,768.40



MORELOS

2018 - 2024

COORDINACIÓN ESTATAL DE PROTECCIÓN CIVIL MORELOS

LIBRO DE INVENTARIOS Y BALANCES



PROTECCIÓN CIVIL
MORELOS

Código	Descripción del Bien Mueble	Valor en libros
51510233	PC DE ESCRITORIO DELL OPTIPLEX 3070 SFF, INTEL CORE i5, i5-9500	23,768.40
51510234	PC DE ESCRITORIO DELL OPTIPLEX 3070 SFF, INTEL CORE i5, i5-9500	23,768.40
51510235	PC DE ESCRITORIO DELL OPTIPLEX 3070 SFF, INTEL CORE i5, i5-9500	23,768.40
51510236	PC DE ESCRITORIO DELL OPTIPLEX 3070 SFF, INTEL CORE i5, i5-9500	23,768.40
51510237	PC DE ESCRITORIO DELL OPTIPLEX 3070 SFF, INTEL CORE i5, i5-9500	23,768.40
51510238	PC DE ESCRITORIO DELL OPTIPLEX 3070 SFF, INTEL CORE i5, i5-9500	23,768.40
51510239	PC DE ESCRITORIO DELL OPTIPLEX 3070 SFF, INTEL CORE i5, i5-9500	23,768.40
51510240	PC DE ESCRITORIO DELL OPTIPLEX 3070 SFF, INTEL CORE i5, i5-9500	23,768.40
51510241	IMPRESORA DE ETIQUETAS ZEBRA ZD2207 77 203 DPI USB ZD22042-T01G00EZ	8,474.10
51910001	ENMICADORA GBC HEATSEAL T/C Y T/O	3,683.52
51910002	VENTILADOR DE PEDESTAL DE 16 DIAMETRO: 40 CM VENTILADOR DE 3 VELOCIDADES 15 POSICIONES VERTICALES FUNCIONAMIENTO OSCILATORIO O FIJO. EN MATERIAL DE PLASTICO COLOR BLANCO. ALTURA MAXIMA: 135CM MINIMA 88 CM.	848.99
51910003	VENTILADOR DE MESA	270.00
51910004	VENTILADOR DE TORRE 48" MODELO T48310 (122 CM L X 33 CM A X 33 CM P); 4 PIES DE ALTURA (122 CM) PARA UNA PROLONGADA COMODIDAD, CONTROL REMOTO DE MULTIPLES FUNCIONES, IONIZADOR DE AIRE FRESCO, TEMPORIZADOR ELECTRONICO DE HASTA 7 HORAS, AMPLIA OSCILACION, MANIJA PARA FACIL TRANSPORTE, 3 VELOCIDADES SILENCIONES, RANURA PARA ALMACENAMIENTO DE CONTROL REMOTO, KIT DE MONTAJE INCLUIDO, INCLUTE TAPON DE SEGURIDAD PATENTADO	2,319.42
51910005	VENTILADOR DE TORRE 36" MODELO FZ-18DL: (91 CM X 20 CM) 3 VELOCIDADES QUE PERMITE SELECCIONAR UN NIVEL DE FLUJO DE AIRE PERSONALIZADO, 3 MODOS DE VIENTO (MODO NORMAL, NATURAL Y DE SUEÑO), OSCILACIÓN QUE ASEGURA LA CIRCULACIÓN DEL AIRE, CONTROL REMOTO QUE PROPORCIONA UN CÓMODO CONTROL, TEMPORIZADOR DE 8 HORAS PARA LA CONSERVACIÓN DE ENERGÍA, PANTALLA DIGITAL LED PARA OPERACIONES DE FÁCIL USO, MATERIAL PLÁSTICO ABC PARA MAYOR DURABILIDAD.	992.96
51910006	VENTILADOR DE PEDESTAL DE 16 DIAMETRO: 40 CM VENTILADOR DE 3 VELOCIDADES 15 POSICIONES VERTICALES FUNCIONAMIENTO OSCILATORIO O FIJO. EN MATERIAL DE PLASTICO COLOR BLANCO. ALTURA MAXIMA: 135CM MINIMA 88 CM.	848.99
51910007	VENTILADOR DE TORRE 36" MODELO FZ-18DL: (91 CM X 20 CM) 3 VELOCIDADES QUE PERMITE SELECCIONAR UN NIVEL DE FLUJO DE AIRE PERSONALIZADO, 3 MODOS DE VIENTO (MODO NORMAL, NATURAL Y DE SUEÑO), OSCILACIÓN QUE ASEGURA LA CIRCULACIÓN DEL AIRE, CONTROL REMOTO QUE PROPORCIONA UN CÓMODO CONTROL, TEMPORIZADOR DE 8 HORAS PARA LA CONSERVACIÓN DE ENERGÍA, PANTALLA DIGITAL LED PARA OPERACIONES DE FÁCIL USO, MATERIAL PLÁSTICO ABC PARA MAYOR DURABILIDAD.	992.96



MORELOS

2018 - 2024

COORDINACIÓN ESTATAL DE PROTECCIÓN CIVIL MORELOS

LIBRO DE INVENTARIOS Y BALANCES



PROTECCIÓN CIVIL
MORELOS

Código	Descripción del Bien Mueble	Valor en libros
51910008	VENTILADOR DE PEDESTAL DE 16 DIAMETRO: 40 CM VENTILADOR DE 3 VELOCIDADES 15 POSICIONES VERTICALES FUNCIONAMIENTO OSCILATORIO O FIJO. EN MATERIAL DE PLASTICO COLOR BLANCO. ALTURA MAXIMA: 135CM MINIMA 88 CM.	848.99
51910009	VENTILADOR DE TORRE 48" MODELO T48310 (122 CM L X 33 CM A X 33 CM P): 4 PIES DE ALTURA (122 CM) PARA UNA PROLONGADA COMODIDAD, CONTROL REMOTO DE MULTIPLES FUNCIONES, IONIZADOR DE AIRE FRESCO, TEMPORIZADOR ELECTRONICO DE HASTA 7 HORAS, AMPLIA OSCILACION, MANIJA PARA FACIL TRANSPORTE, 3 VELOCIDADES SILENCIOSAS, RANURA PARA ALMACENAMIENTO DE CONTROL REMOTO, KIT DE MONTAJE INCLUIDO, INCLUTE TAPON DE SEGURIDAD PATENTADO	2,319.42
52110001	CAÑON--PROYECTOR 2500 CON ESTUCHE O MOCHILA ACOJINADA IMPERMEABLE DE USO RUDO CON COMPARTIMIENTO PARA CABLESTIPO DE ZOOM: MANUALLAMPARA ENCENDIDA: 180WRELACIÓN DE CONTRATE: 2600:1DIMENSIONES: 8.89 CM ALTURA X 25.4 CM DE ANCHO X 21.34 CM DE PROFUNDI	6,128.69
52110002	CAÑON--PROYECTOR 2500 CON ESTUCHE O MOCHILA ACOJINADA IMPERMEABLE DE USO RUDO CON COMPARTIMIENTO PARA CABLESTIPO DE ZOOM: MANUALLAMPARA ENCENDIDA: 180WRELACIÓN DE CONTRATE: 2600:1DIMENSIONES: 8.89 CM ALTURA X 25.4 CM DE ANCHO X 21.34 CM DE PROFUNDI	6,128.69
52110003	CAÑON--PROYECTOR 2500 CON ESTUCHE O MOCHILA ACOJINADA IMPERMEABLE DE USO RUDO CON COMPARTIMIENTO PARA CABLESTIPO DE ZOOM: MANUALLAMPARA ENCENDIDA: 180WRELACIÓN DE CONTRATE: 2600:1DIMENSIONES: 8.89 CM ALTURA X 25.4 CM DE ANCHO X 21.34 CM DE PROFUNDI	6,128.69
52110004	CAÑON--PROYECTOR 2500 CON ESTUCHE O MOCHILA ACOJINADA IMPERMEABLE DE USO RUDO CON COMPARTIMIENTO PARA CABLESTIPO DE ZOOM: MANUALLAMPARA ENCENDIDA: 180WRELACIÓN DE CONTRATE: 2600:1DIMENSIONES: 8.89 CM ALTURA X 25.4 CM DE ANCHO X 21.34 CM DE PROFUNDI	6,128.69
52110005	CAÑON--PROYECTOR 2500 CON ESTUCHE O MOCHILA ACOJINADA IMPERMEABLE DE USO RUDO CON COMPARTIMIENTO PARA CABLESTIPO DE ZOOM: MANUALLAMPARA ENCENDIDA: 180WRELACIÓN DE CONTRATE: 2600:1DIMENSIONES: 8.89 CM ALTURA X 25.4 CM DE ANCHO X 21.34 CM DE PROFUNDI	6,128.69
52110006	PROYECTOR INTERACTIVO--VIDEO PROYECTOR SONY VPL-DX1002300 ANSI LUMENS RESOLUCIÓN NATIVA XGA 1024X768 RESOLUCIÓN MÁXIMA UXGA 1600X1200 TECNOLOGÍA 3LCD BRIGHTERA RANGO DE CONTRASTE 2500:1 PROYECCIÓN TIPO 3LCD PROYECCIÓN MÁXIMA DE 30 A 300 PUE	13,172.96
52110007	CAÑON--PROYECTOR 2500 CON ESTUCHE O MOCHILA ACOJINADA IMPERMEABLE DE USO RUDO CON COMPARTIMIENTO PARA CABLESTIPO DE ZOOM: MANUALLAMPARA ENCENDIDA: 180WRELACIÓN DE CONTRATE: 2600:1DIMENSIONES: 8.89 CM ALTURA X 25.4 CM DE ANCHO X 21.34 CM DE PROFUNDI	6,128.69
52310001	CÁMARA CANON EOS MARK II CUERPO	80,974.15
52310002	LENTE CANON SF 24-70MM F/2.8L II USM	43,643.99
52310003	LENTE SIGMA 150-600MM F/5-6.3 DG OS HSM CONTENPORARY P/CANON	36,105.00
52310004	LENTE SIGMA 20MM F/1.4 DG HSM ART P/CANON	30,290.50
52310005	BATERÍA CANON LP-E6N	9,106.00
52310006	EMPUÑADURA CANON BG-E21	10,875.00



MORELOS
2018 - 2024

COORDINACIÓN ESTATAL DE PROTECCIÓN CIVIL MORELOS

LIBRO DE INVENTARIOS Y BALANCES



PROTECCIÓN CIVIL
MORELOS

Código	Descripción del Bien Mueble	Valor en libros
52310007	BATERÍA ENERGIZER RECARGABLE "AA" C/2 2000MAH NIMH	2,900.00
52310008	TRIPIE MANFROTTO DE ALUMINIO CON CABEZA 3 MOV P/6 KG MK190XPRO3-3W	13,412.50
52310009	CÁMARA SONY ALPHA A6500 ILCE6500 BODY	36,250.00
52310010	BATERÍA SONY NP-FW50 SERIE W	5,220.00
52310011	ADAPTADOR SIGMA MC-11 LENTES DE MONTURA CANON EF A SONY E	12,470.00
52310012	MICRÓFONO RODE VIDEOMIC RYCOTE	5,655.00
52310013	MICRÓFONO RODELINK FILMMAKER KIT LAVALIER INALÁMBRICO	13,527.05
52310014	RONIN-S CON GIMBAL ESTABILIZADOR DJI	26,520.50
52310015	MALETA CON RUEDAS 70 (MB MP-RL-70BB)	13,129.75
52310016	VIDEOCÁMARA GOPRO HERO 7 NEGRA / BLACK 4K/60FPS SUPERFOTO RAW	13,048.55
52310017	BATERÍA RECARGABLE GOPRO PARA HERO 7, 6 Y 5 DE IONES DE LITIO NEGRA	3,998.01
52310018	KARMA GRIP FOR HERO7, HERO6 Y HERO5 BLACK GOPRO AGIMB-002-SP	17,980.00
52310019	GRABADORA TASCAM DR-05 PORTÁTIL DE AUDIO	3,900.00
52310020	FLASH CANON SPEEDLITE 470EX AI	19,283.99
52310021	AUDÍFONO AROUND EAR SONY WH 100, NEGRO	14,498.55
52310022	INVERSOR DE CORRIENTE 400W ADAPTADORES O INVERSORES DE POTENCIA	1,522.50
52310023	PHANTOM 4 PRO PARTE 64 BATERÍA 5870 MAH, 15.2V	20,880.00
52310024	CAMARA DIGITAL DMX-FX100 PANTALLA DE 2.5ZOOM 3.612.4MPXMEMORIA INTERNA DE 27MBTARJETAS DE MEMORIA SDDHCBATERIA RECARGABLE DE LIO-ION.	2,245.59
52310025	CÁMARA FOTOGRÁFICA --	2,800.00



MORELOS
2018 - 2024

COORDINACIÓN ESTATAL DE PROTECCIÓN CIVIL MORELOS

LIBRO DE INVENTARIOS Y BALANCES



PROTECCIÓN CIVIL
MORELOS

Código	Descripción del Bien Mueble	Valor en libros
52310026	CÂMARA FOTOGRÁFICA --	2,800.00
52310027	CÂMARA FOTOGRÁFICA --	2,800.00
52310028	CÂMARA FOTOGRÁFICA --	2,800.00
52310029	CÂMARA DE VIDEO O VIDEOGRABADORA --HANDYCAM DCR-SX20HD INTERNO DE 80GBZOOM OPTICO DE 50XZOOM DIGITAL DE 1500XESTABILIZADOR DE IMAGENPANTALLA DE 2.7TARJETAS DE MEMORIA DE SDSDHC	5,993.91
52310030	CÂMARA DE VIDEO O VIDEOGRABADORA --HANDYCAM DCR-SX20HD INTERNO DE 80GBZOOM OPTICO DE 50XZOOM DIGITAL DE 1500XESTABILIZADOR DE IMAGENPANTALLA DE 2.7TARJETAS DE MEMORIA DE SDSDHC	5,993.91
52310031	CÂMARA DE VIDEO O VIDEOGRABADORA --HANDYCAM DCR-SX20HD INTERNO DE 80GBZOOM OPTICO DE 50XZOOM DIGITAL DE 1500XESTABILIZADOR DE IMAGENPANTALLA DE 2.7TARJETAS DE MEMORIA DE SDSDHC	5,993.91
52310032	CAMARA DIGITAL DMX-FX100 PANTALLA DE 2.5ZOOM 3.612.4MPXMEMORIA INTERNA DE 27MBTARJETAS DE MEMORIA SDSDHCBATERIA RECARGABLE DE LIO-ION.	2,245.59
52310033	CAMARA DIGITAL DMX-FX100 PANTALLA DE 2.5ZOOM 3.612.4MPXMEMORIA INTERNA DE 27MBTARJETAS DE MEMORIA SDSDHCBATERIA RECARGABLE DE LIO-ION.	2,245.59
52310034	CÂMARA FOTOGRÁFICA --	2,900.00
52310035	CÂMARA FOTOGRÁFICA --	2,900.00
52310036	CÂMARA FOTOGRÁFICA --	2,900.00
52310037	CÂMARA FOTOGRÁFICA --	2,900.00
52310038	CÂMARA FOTOGRÁFICA --	2,900.00
52310039	VIDEOCÂMARA MARCA MODELO XA10;RESOLUCIÓN DIGITAL; PANTALLA LCD; 3.5 PULGADAS DEL TAMAÑO DE LA PANTALLA; ZOOM ÓPTICO 10X; ZOOM DIGITAL 200X; CONEXIONES USB; FUNCIONES BLANCO Y NEGRO, PELÍCULA EN NEGATIVO, NEUTRAL, SEPIA, VIVO; CALIDA DE GRABACIÓN FULL HD; DE 17 CM. DE ALTO X 25 CM DE ANCHO X 17 CM. DE PROFUNDIDAD; MEMORIA INTERNA DE 64GB. TARJETA SECURE DIGITAL; ALTA CALIDAD DE REGISTRO AUDIOVISUAL EN UN FORMATO COMPACTO Y TRANSPORTABLE;ESTABILIZADOR DE IMAGEN; MODO DE AUTOFOCO CON TECNOLOGÍA DE CANON, GRABA EN 24 O 30 CUADROS PROGRESIVOS EN FULL HD A UNA RESOLUCIÓN DE 1920 X 1080 DE FORMA NATIVA; SENSOR CMOS	26,999.00
52310040	CÂMARA T6I EF 18.55MM+75-300MM SENSOR CMOS DE 24.2 MEGAPIXELES; PROCESADOR DIG1C 6; VIDEO FUL HD;ISO 100-12,800;5 CUADROS POR SEGUNDO;PANTALLA LCD TÁCTIL DE ÁNGULO VARIABLE;19 PUNTOS DE AUTOENFOQUE TODOS TIPO CRUZ;FILTROS CREATIVOS OJO DE PEZ, EFECTO MINIATURA, CÂMARA DE JUGUETE, PÓSTER Y VÍVIDO; CONECTIVIDAD WIFI Y NFC; ESTABILIZADOR ÓPTICO DE IMAGEN; CONEXIÓN HDMI; COMPATIBLE CON LENTES EF Y EF-S DE CANON.	21,999.40
52310041	LENTE EF 70-200 MM F/4.0L USM 2578A002AA, MODELO 2578002AA; LONGITUD FOCAL 70-200 MM; F/1:4., 16 ELEMENTOS EN 13 GRUPOS, DISTANCIA FOCAL MÍNIMA DE 1.2 M., TIPO DE FILTRO DE 67 MILÍMETROS; CON DIMENSIONES DE 76 MM X LONGITUD 172 MM, PESO DE 760	23,751.00



MORELOS
2018 - 2024

COORDINACIÓN ESTATAL DE PROTECCIÓN CIVIL MORELOS

LIBRO DE INVENTARIOS Y BALANCES



PROTECCIÓN CIVIL
MORELOS

Código	Descripción del Bien Mueble	Valor en libros
	GRAMOS; ALTO DESEMPEÑO EN ESTE LENTE DE LA SERIE L.; SISTEMA DE ZOOM TIPO ROTATIVO; ANGULO DE VISIÓN DIAGONAL 34 GRADOS-12 GRADOS CON SENSORES TAMAÑO CUADRO COMPLETO.	
52310042	0	30,777.40
52910001	BAFLE---	23,630.36
52910002	BAFLE---	23,630.36
52910003	BOCINA	23,630.36
52910004	BAFLE---	23,630.36
52910005	BAFLE ---	23,630.36
52910006	BAFLE---	23,630.36
52910007	BAFLE---	23,630.36
52910008	BAFLE---	23,630.36
52910009	BAFLE---	23,630.36
52910010	2 BOCINAS	23,630.36
52910011	BAFLE ---	23,630.36
52910012	BINOCULARES	1,740.00
52910013	BINOCULARES BINOCULAR NEW ZOOM 8-24X50 .AMPLIFICACiÓN: 8X-24X .DIAMETRO DE LENTE OBJETIVO: 50 MM .CAMPO DE VISIÓN: 78 M / 1 000 @ 10X .BLINDAJE DE GOMA	1,740.00
52910014	BINOCULARES --	2,030.00
52910015	BINOCULARES --	2,030.00
52910016	BINOCULARES --	2,030.00



MORELOS
2018 - 2024

COORDINACIÓN ESTATAL DE PROTECCIÓN CIVIL MORELOS

LIBRO DE INVENTARIOS Y BALANCES



PROTECCIÓN CIVIL
MORELOS

Código	Descripción del Bien Mueble	Valor en libros
52910017	BINOCULARES --	2,030.00
52910018	BINOCULARES --	2,030.00
52910019	BINOCULARES --	2,030.00
52910020	BINOCULARES --	2,030.00
52910021	BINOCULARES --	2,030.00
52910022	BINOCULARES --	2,030.00
52910023	BINOCULARES --	2,030.00
52910024	BINOCULARES BINOCULAR NEW ZOOM 8-24X50 .AMPLIFICACIÓN: 8X-24X .DIAMETRO DE LENTE OBJETIVO: 50 MM .CAMPO DE VISIÓN: 78 M / 1 000 @ 10X .BLINDAJE DE GOMA	1,740.00
52910025	BINOCULARES BINOCULAR NEW ZOOM 8-24X50 .AMPLIFICACIÓN: 8X-24X .DIAMETRO DE LENTE OBJETIVO: 50 MM .CAMPO DE VISIÓN: 78 M / 1 000 @ 10X .BLINDAJE DE GOMA	1,740.00
52910026	BINOCULARES BINOCULAR NEW ZOOM 8-24X50 .AMPLIFICACIÓN: 8X-24X .DIAMETRO DE LENTE OBJETIVO: 50 MM .CAMPO DE VISIÓN: 78 M / 1 000 @ 10X .BLINDAJE DE GOMA	1,740.00
52910027	BINOCULARES BINOCULAR NEW ZOOM 8-24X50 .AMPLIFICACIÓN: 8X-24X .DIAMETRO DE LENTE OBJETIVO: 50 MM .CAMPO DE VISIÓN: 78 M / 1 000 @ 10X .BLINDAJE DE GOMA	1,740.00
52910028	MAPA DE MADERA	300.00
52910029	CEREBRO	20,850.00
52910030	TELEVISOR	3,060.15
52910031	CAFETERA --	1,856.00
52910032	SUMINISTRO DE PANTALLA LCD 42 " --	13,920.00
52910033	SOPORTE PARA PANTALLA	1,740.00
52910034	LITERA METALICA INDIVIDUAL BASE TAMBOR TUBULAR CON 12 TUBOS DE 1 ¼" EN CALIBRE 22 Y ÁNGULO LAMINADO CALIBRE 14 Y REFUERZO DE ½" CALIBRE 23	5,800.00
52910035	LITERA METALICA INDIVIDUAL BASE TAMBOR TUBULAR CON 12 TUBOS DE 1 ¼" EN CALIBRE 22 Y ÁNGULO LAMINADO CALIBRE 14 Y REFUERZO DE ½" CALIBRE 23	5,800.00



MORELOS
2018 - 2024

COORDINACIÓN ESTATAL DE PROTECCIÓN CIVIL MORELOS

LIBRO DE INVENTARIOS Y BALANCES



PROTECCIÓN CIVIL
MORELOS

Código	Descripción del Bien Mueble	Valor en libros
52910036	COLCHON INDIVIDUAL LITERA SENCILLO	4,640.00
52910037	COLCHON INDIVIDUAL LITERA SENCILLO	4,640.00
52910038	COLCHON INDIVIDUAL LITERA SENCILLO	4,640.00
52910039	COLCHON INDIVIDUAL LITERA SENCILLO	4,640.00
52910040	MEGAFONO (CON PILA RECARGABLE BOCINA Y SIRENA) MEGÁFONO DE MANO CON AMPLIFICADOR PORTÁTIL BOCINA SIRENA Y MICRÓFONO INTEGRADO DE 25 WATTS DE POTENCIA Y ALCANCE DE HASTA 1 KM	2,320.00
52910041	MEGAFONO (CON PILA RECARGABLE BOCINA Y SIRENA) MEGÁFONO DE MANO CON AMPLIFICADOR PORTÁTIL BOCINA SIRENA Y MICRÓFONO INTEGRADO DE 25 WATTS DE POTENCIA Y ALCANCE DE HASTA 1 KM	2,320.00
52910042	MEGAFONO (CON PILA RECARGABLE BOCINA Y SIRENA) MEGÁFONO DE MANO CON AMPLIFICADOR PORTÁTIL BOCINA SIRENA Y MICRÓFONO INTEGRADO DE 25 WATTS DE POTENCIA Y ALCANCE DE HASTA 1 KM	2,320.00
52910043	CARPA CON ESTRUCTURA DE ACERO COLOR BLANCO	6,960.00
52910044	CARPA CON ESTRUCTURA DE ACERO COLOR BLANCO	6,960.00
52910045	CARPA CON ESTRUCTURA DE ACERO COLOR BLANCO	6,960.00
52910046	CARPA CON ESTRUCTURA DE ACERO COLOR BLANCO	6,960.00
52910047	MEGÁFONO	1,566.00
52910048	MEGAFONO DE MANO CON SIRENA	1,566.00
52910049	MEGAFONO DE MANO CON SIRENA	1,566.00
52910050	MEGAFONO DE MANO CON SIRENA	1,566.00
52910051	MEGAFONO DE MANO CON SIRENA	1,566.00
52910052	MEGAFONO DE MANO CON SIRENA	1,566.00
52910053	MEGAFONO DE MANO CON SIRENA	1,566.00
52910054	MEGAFONO DE MANO CON SIRENA	1,566.00



MORELOS

2018 - 2024

COORDINACIÓN ESTATAL DE PROTECCIÓN CIVIL MORELOS

LIBRO DE INVENTARIOS Y BALANCES



PROTECCIÓN CIVIL
MORELOS

Código	Descripción del Bien Mueble	Valor en libros
52910055	MEGAFONO DE MANO CON SIRENA	1,566.00
52910056	HIDROLAVADORA --	5,983.96
52910057	MEGAFONO DE MANO CON SIRENA	1,566.00
52910058	MEGAFONO DE MANO CON SIRENA	1,566.00
52910059	MUEBLE PARA COCINA --	5,220.00
52910060	FRIGOBAR --	4,060.00
52910061	HOME THEATER MOD DH4130S	3,352.40
52910062	PANTALLA LCD 42 --	13,920.00
52910063	SOPORTE PARA TV	1,740.00
52910064	PANTALLA DE PROYECCIÓNCON MALETÍN O MOCHILA DE PROTECCIÓN ACOJINADA IMPERMEABLE DE ALTA RESISTENCIA. PANTALLA DE VINILO FRONT.-LIT BLANCO MATE CON BORDE NEGRO DE 3 CMS. GANANCIA DE 1.1 ÁNGULO DE VISTA 180° ANTIREFLEX. PANTALLA DE UNA SOLA PIEZA SIN	4,961.15
52910065	PANTALLA DE PROYECCIÓNCON MALETÍN O MOCHILA DE PROTECCIÓN ACOJINADA IMPERMEABLE DE ALTA RESISTENCIA. PANTALLA DE VINILO FRONT.-LIT BLANCO MATE CON BORDE NEGRO DE 3 CMS. GANANCIA DE 1.1 ÁNGULO DE VISTA 180° ANTIREFLEX. PANTALLA DE UNA SOLA PIEZA SIN	4,961.15
52910066	PANTALLA DE PROYECCIÓNCON MALETÍN O MOCHILA DE PROTECCIÓN ACOJINADA IMPERMEABLE DE ALTA RESISTENCIA. PANTALLA DE VINILO FRONT.-LIT BLANCO MATE CON BORDE NEGRO DE 3 CMS. GANANCIA DE 1.1 ÁNGULO DE VISTA 180° ANTIREFLEX. PANTALLA DE UNA SOLA PIEZA SIN	4,961.15
52910067	PANTALLA DE PROYECCIÓN,CON MALETÍN O MOCHILA DE PROTECCIÓN ACOJINADA, IMPERMEABLE, DE ALTA RESISTENCIA,. PANTALLA DE VINILO FRONT.-LIT BLANCO MATE, CON BORDE NEGRO DE 3 CMS. GANANCIA DE 1.1, ÁNGULO DE VISTA 180° ANTIREFLEX,. PANTALLA DE UNA SOLA PIEZA SIN	4,961.15
52910068	PANTALLA DE PROYECCIÓNCON MALETÍN O MOCHILA DE PROTECCIÓN ACOJINADA IMPERMEABLE DE ALTA RESISTENCIA. PANTALLA DE VINILO FRONT.-LIT BLANCO MATE CON BORDE NEGRO DE 3 CMS. GANANCIA DE 1.1 ÁNGULO DE VISTA 180° ANTIREFLEX. PANTALLA DE UNA SOLA PIEZA SIN	4,961.15
52910069	PANTALLA DE PROYECCIÓNCON MALETÍN O MOCHILA DE PROTECCIÓN ACOJINADA IMPERMEABLE DE ALTA RESISTENCIA. PANTALLA DE VINILO FRONT.-LIT BLANCO MATE CON BORDE NEGRO DE 3 CMS. GANANCIA DE 1.1 ÁNGULO DE VISTA 180° ANTIREFLEX. PANTALLA DE UNA SOLA PIEZA SIN	4,961.15
532100001	DESFRIBILADOR EXTERNO AUTOMÁTICO DEA	86,768.00



MORELOS

2018 - 2024

COORDINACIÓN ESTATAL DE PROTECCIÓN CIVIL MORELOS

LIBRO DE INVENTARIOS Y BALANCES



PROTECCIÓN CIVIL
MORELOS

Código	Descripción del Bien Mueble	Valor en libros
54110001	CAMIONETA NUEVA PICK-UP DODGE RAM 2500 CUSTOM "C" COLOR: ZAFIRO/AGATA	145,000.00
54110002	AUTOMOVIL NUEVO POINTER PICK-UP COMFORTLINE	91,777.00
54110003	AUTOMOVIL NUEVO POINTER CITY 4PTAS.	75,000.00
54110004	VEHICULO NUEVO LUV DOBLE CABINA PAQUETE C STANDARD	144,000.00
54110005	VEHICULO NUEVO RANGER CRW CAB XL	165,000.00
54110006	VEHICULO NUEVO RANGER CRW CAB XL	165,000.00
54110007	VEHICULO NUEVO TORNADO PAQUETE B MANUAL	122,031.10
54110008	VEHICULO NUEVO RANGER CRW CAB XL AC	288,009.19
54110009	VEHICULO NUEVO RANGER CRW CAB XL AC	288,009.19
54110010	VEHICULO NUEVO RANGER CRW CAB XL AC	288,009.19
54110011	VEHICULO NUEVO RANGER CRW CAB XL AC	288,009.19
54110012	VEHICULO NUEVO F-350 SUPER DUTY XL CHAS CAB	313,600.00
54110013	VEHICULO NUEVO F-350 SUPER DUTY XL CHAS CAB	313,600.00
54110014	VEHICULO NUEVO F-350 SUPER DUTY XL CHAS CAB	313,600.00
54110015	VEHICULO NUEVO F-350 SUPER DUTY XL CHAS CAB	313,600.00
54110016	VEHICULO NUEVO F-350 SUPER DUTY XL CHAS CAB	313,600.00
54110017	VEHICULO NUEVO F-350 SUPER DUTY XL CHAS CAB	313,600.00
54110018	VEHICULO NUEVO F-450 XL REG CHAS CAB, CAMION DE VOLTEO DIESEL	661,200.00
54110019	VEHICULO NUEVO F-150 XL 4X2 SUPERCREW	720,999.16



MORELOS
2018 - 2024

COORDINACIÓN ESTATAL DE PROTECCIÓN CIVIL MORELOS

LIBRO DE INVENTARIOS Y BALANCES



PROTECCIÓN CIVIL
MORELOS

Código	Descripción del Bien Mueble	Valor en libros
54110020	VEHICULO NUEVO RANGER CRW CAB XL AC	231,000.01
54110021	VEHICULO NUEVO RANGER CRW CAB XL AC	231,000.01
54110022	VEHICULO NUEVO RANGER CRW CAB XL AC	231,000.01
54110023	VEHICULO NUEVO F-350 SUPER DUTY XL CHAS CAB	325,000.00
54110024	VEHICULO USADO DAKOTA SLT CREW CAB 4X2	235,000.00
54110025	VEHICULO NUEVO TOYOTA HILUX CAB SENCILLA	309,000.00
54110026	CAMIONETA TOYOTA HIGHLANDER LE MODELO 2019	772,800.00
54110027	VEHÍCULO NUEVO MERCEDES-BENZ SPRINTER CARGO VAN	1,258,460.00
54110028	VEHICULO NUEVO VOLKSWAGEN VENTO 2020 STARTLINE	297,719.34
54110029	VEHICULO NUEVO VOLKSWAGEN VENTO 2020 STARTLINE	297,719.34
54110030	VEHICULO NUEVO VOLKSWAGEN VENTO 2020 STARTLINE	297,719.34
54110031	VEHICULO NUEVO FORD RANGER SAFR CREW CAB 4X2 XL	837,900.00
54110032	VEHICULO NUEVO FORD RANGER SAFR CREW CAB 4X2 XL	837,900.00
54110033	VEHICULO NUEVO FORD RANGER SAFR CREW CAB 4X2 XL	837,900.00
54110034	VEHICULO NUEVO FORD RANGER SAFR CREW CAB 4X2 XL	837,900.00
54110035	VEHICULO NUEVO FORD RANGER SAFR CREW CAB 4X2 XL	837,900.00
54110036	VEHICULO NUEVO FORD RANGER SAFR CREW CAB 4X4 XL	879,900.00
54910001	CUATRIMOTO MARCA HONDA MODELO TRX 420 FE 2019 Cómodo asiento Pantalla digital Sistema de cambios electrónico ESP Motor de 4 tiempos, OHV Tracción 2WD / 4WD	273,644.00



MORELOS
2018 - 2024

COORDINACIÓN ESTATAL DE PROTECCIÓN CIVIL MORELOS

LIBRO DE INVENTARIOS Y BALANCES



PROTECCIÓN CIVIL
MORELOS

Código	Descripción del Bien Mueble	Valor en libros
54910002	MOTOCICLETA MARCA HONDA MODELO CB250 TWISTER 2018 Motor SOHC 4 válvulas Sistema de arranque eléctrico Frenos de disco Transmisión 6 Velocidades tipo retorno con parrilla y caja	108,499.44
54910003	MOTOCICLETA MARCA KAWASAKI MODELO VERSYS X300cc 2020 DOBLE PROPÓSITO 4 tiempos 2 cilindros DOHC refrigeración líquida, 6 cambios velocidades Frenos de disco ABS	197,084.00
56410001	EQUIPO DE AIRE ACONDICIONADO TIPO MINISPLIT MARCA MIRAGE Y/O YORK DE 1.5 TR 220V CON GAS REFRIGERANTE R22 CON CONTROL INALAMBRICO	15,254.00
56410002	MINISPLIT --	27,840.00
56410003	AIRE ACONDICIONADO TIPO MINI SPLIT HI WALL CONTURA 4-G DE 1 A 3 T.R. SOLO FRIO Y CON CALEFACCION HEAT PUMP	21,152.53
56410004	MINI SPLIT AIRE ACONDICIONADO	28,536.00
56410005	AIRE ACONDICIONADO MARCA CARRIER MODELO 40LUC183A-E	15,974.36
56410006	AIRE ACONDICIONADO MARCA CARRIER MODELO 40LUC183A-E	15,974.36
56510001	RADIO PORTÁTIL --	3,758.40
56510002	FAX	2,067.58
56510003	TELEFONO --TELEFONO UNILINEA; ALTAVOZ DIGITAL INTEGRADO; MARCACION DE UN SOLO DIGITO 20; MEMORIAS DE MARCACION RAPIDA 10; REDISCADO (REDIAL); TECLA DE FLASH; ALTAVOZ MUTE ESPERA ELECTRONICA; INDICADOR DE TIMBRADO; VOLUMEN ELECTRONICO	1,334.00
56510004	TELEFONO --TELEFONO UNILINEA; ALTAVOZ DIGITAL INTEGRADO; MARCACION DE UN SOLO DIGITO 20; MEMORIAS DE MARCACION RAPIDA 10; REDISCADO (REDIAL); TECLA DE FLASH; ALTAVOZ MUTE ESPERA ELECTRONICA; INDICADOR DE TIMBRADO; VOLUMEN ELECTRONICO	1,334.00
56510005	TELEFONO ALAMBRICO CON IDENTIFICADOR DE LLAMADAS REGISTRO DE 90 LLAMADAS	531.05
56510006	TELÉFONO --	1,000.00
56510007	TELEFONO FIJO RENGLON 10 INCISO 8	531.05
56510008	TELÉFONO ---	1,000.00
56510009	TELÉFONO INALAMBRICO --	1,508.00



MORELOS

2018 - 2024

COORDINACIÓN ESTATAL DE PROTECCIÓN CIVIL MORELOS

LIBRO DE INVENTARIOS Y BALANCES



PROTECCIÓN CIVIL
MORELOS

Código	Descripción del Bien Mueble	Valor en libros
56510010	TELÉFONO INAHALAMBRICO --	1,508.00
56510011	RADIO PORTATIL --MODELO EP-450 EN VHF DE 5 WATTS DE POTENCIA. GARANTÍA: 12 MESES	5,498.40
56510012	RADIO MÓVIL--MODELO EM- 400 EN VHF DE 45 WATTS DE POTENCIA. GARANTÍA: 12 MESES	5,498.40
56510013	RADIO MÓVIL (PARA VEHÍCULO) --	5,498.40
56510014	RADIO PORTÁTIL	3,758.40
56510015	RADIO PORTÁTIL --	3,758.40
56510016	RADIO PORTATIL	3,758.40
56510017	RADIO 4 CANALES	7,456.90
56510018	RADIO PORTATIL	3,758.40
56510019	RADIO PORTATIL	3,758.40
56510020	RADIO PORTATIL--EQUIPO DE RADIOCOMUNICACION PORTATIL MARCA MOTOROLA TIPO PRO 5150	4,872.00
56510021	RADIO PORTATIL--EQUIPO DE RADIOCOMUNICACION PORTATIL MARCA MOTOROLA TIPO PRO 5150	4,872.00
56510022	RADIO PORTATIL--EQUIPO DE RADIOCOMUNICACION PORTATIL MARCA MOTOROLA TIPO PRO 5150	4,872.00
56510023	RADIO PORTATIL --MODELO EP-450 EN VHF DE 5 WATTS DE POTENCIA. GARANTÍA: 12 MESES	5,498.40
56510024	RADIO PORTÁTIL ---	3,758.40
56510025	RADIO PORTÁTIL --	3,758.40
56510026	RADIO PORTÁTIL ---	3,758.40
56510027	RADIO PORTATIL --MODELO EP-450 EN VHF DE 5 WATTS DE POTENCIA. GARANTÍA: 12 MESES	5,498.40
56510028	RADIO PORTÁTIL --	3,758.40



MORELOS
2018 - 2024

COORDINACIÓN ESTATAL DE PROTECCIÓN CIVIL MORELOS

LIBRO DE INVENTARIOS Y BALANCES



PROTECCIÓN CIVIL
MORELOS

Código	Descripción del Bien Mueble	Valor en libros
56510029	RADIO PORTÁTIL --	3,758.40
56510030	RADIO PORTÁTIL --	3,758.40
56510031	RADIO PORTÁTIL --	3,758.40
56510032	RADIO PORTÁTIL --	3,758.40
56510033	RADIO PORTÁTIL OKIE TALKIE --	3,758.40
56510034	RADIO PORTÁTIL --	3,758.40
56510035	RADIO PORTÁTIL --	3,758.40
56510036	RADIO BASE--EQUIPO DE RADIO COMUNICACION BASE MARCA MOTOROLA TIPO PRO5100 INCLUYE MICROFONO	7,680.00
56510037	RADIO BASE--EQUIPO DE RADIO COMUNICACION BASE MARCA MOTOROLA TIPO PRO5100 INCLUYE MICROFONO	7,680.00
56510038	RADIO PORTATIL--EQUIPO DE RADIOCOMUNICACION PORTATIL MARCA MOTOROLA TIPO PRO 5150	4,872.00
56510039	RADIO PORTATIL --MODELO EP-450 EN VHF DE 5 WATTS DE POTENCIA. GARANTÍA: 12 MESES	4,872.00
56510040	RADIO PORTATIL --MODELO EP-450 EN VHF DE 5 WATTS DE POTENCIA. GARANTÍA: 12 MESES	4,872.00
56510041	RADIO MÓVIL--MODELO EM- 400 EN VHF DE 45 WATTS DE POTENCIA. GARANTÍA: 12 MESES	4,872.00
56510042	RADIO MÓVIL (PARA VEHÍCULO) --	5,498.40
56510043	RADIO MÓVIL (PARA VEHÍCULO) --	5,498.40
56510044	RADIO MÓVIL (PARA VEHÍCULO) --	5,498.40
56510045	RADIO PORTÁTIL WOKIE TALKIE --	3,758.40
56510046	RADIO PORTÁTIL WOKIE TALKIE --	3,758.40
56510047	RADIO PORTÁTIL WOKIE TALKIE --	3,758.40



MORELOS
2018 - 2024

COORDINACIÓN ESTATAL DE PROTECCIÓN CIVIL MORELOS

LIBRO DE INVENTARIOS Y BALANCES



PROTECCIÓN CIVIL
MORELOS

Código	Descripción del Bien Mueble	Valor en libros
56510048	RADIO PORTÁTIL ---	3,758.40
56510049	RADIO PORTÁTIL	3,758.40
56510050	RADIO PORTÁTIL	3,758.40
56510051	RADIO PORTÁTIL	3,758.40
56510052	RADIOS DE COMUNICACIÓN ANALOGICO MODELO: IC-F3003/18, PORTÁTIL CON ACCESORIOS	4,369.14
56510053	RADIOS DE COMUNICACIÓN ANALOGICO MODELO: IC-F3003/18, PORTÁTIL CON ACCESORIOS	4,369.14
56510054	RADIOS DE COMUNICACIÓN ANALOGICO MODELO: IC-F3003/18, PORTÁTIL CON ACCESORIOS	4,369.14
56510055	RADIOS DE COMUNICACIÓN ANALOGICO MODELO: IC-F3003/18, PORTÁTIL CON ACCESORIOS	4,369.14
56510056	RADIOS DE COMUNICACIÓN ANALOGICO MODELO: IC-F3003/18, PORTÁTIL CON ACCESORIOS	4,369.14
56510057	RADIOS DE COMUNICACIÓN ANALOGICO MODELO: IC-F3003/18, PORTÁTIL CON ACCESORIOS	4,369.14
56510058	RADIOS DE COMUNICACIÓN ANALOGICO MODELO: IC-F3003/18, PORTÁTIL CON ACCESORIOS	4,369.14
56510059	RADIOS DE COMUNICACIÓN ANALOGICO MODELO: IC-F3003/18, PORTÁTIL CON ACCESORIOS	4,369.14
56510060	RADIOS DE COMUNICACIÓN ANALOGICO MODELO: IC-F3003/18, PORTÁTIL CON ACCESORIOS	4,369.14
56510061	RADIOS DE COMUNICACIÓN ANALOGICO MODELO: IC-F3003/18, PORTÁTIL CON ACCESORIOS	4,369.14
56510062	RADIOS DE COMUNICACIÓN ANALOGICO MODELO: IC-F3003/18, PORTÁTIL CON ACCESORIOS	4,369.14
56510063	RADIOS DE COMUNICACIÓN ANALOGICO MODELO: IC-F3003/18, PORTÁTIL CON ACCESORIOS	4,369.14
56510064	RADIOS DE COMUNICACIÓN ANALOGICO MODELO: IC-F3003/18, PORTÁTIL CON ACCESORIOS	4,369.14
56510065	RADIOS DE COMUNICACIÓN ANALOGICO MODELO: IC-F3003/18, PORTÁTIL CON ACCESORIOS	4,369.14
56510066	RADIOS DE COMUNICACIÓN ANALOGICO MODELO: IC-F3003/18, PORTÁTIL CON ACCESORIOS	4,369.14



MORELOS
2018 - 2024

COORDINACIÓN ESTATAL DE PROTECCIÓN CIVIL MORELOS

LIBRO DE INVENTARIOS Y BALANCES



PROTECCIÓN CIVIL
MORELOS

Código	Descripción del Bien Mueble	Valor en libros
56510067	RADIOS DE COMUNICACIÓN ANALOGICO MODELO: IC-F3003/18, PORTÁTIL CON ACCESORIOS	4,369.14
56510068	RADIOS DE COMUNICACIÓN ANALOGICO MODELO: IC-F3003/18, PORTÁTIL CON ACCESORIOS	4,369.14
56510069	RADIOS DE COMUNICACIÓN ANALOGICO MODELO: IC-F3003/18, PORTÁTIL CON ACCESORIOS	4,369.14
56510070	RADIOS DE COMUNICACIÓN ANALOGICO MODELO: IC-F3003/18, PORTÁTIL CON ACCESORIOS	4,369.14
56510071	RADIO PORTÁTIL --	3,758.40
56510072	RADIO PORTÁTIL --	3,758.40
56510073	RADIO PORTÁTIL WOKIE TALKIE --	3,758.40
56510074	RADIO PORTÁTIL WOKIE TALKIE --	3,758.40
56510075	RADIO PORTÁTIL WOKIE TALKIE --	3,758.40
56510076	RADIO PORTÁTIL	3,758.40
56510077	RADIO PORTÁTIL	3,758.40
56510078	MICRÓFONO INAHALAMBRIC---	1,800.00
56510079	MICRÓFONO INAHALAMBRIC---	1,800.00
56510080	MICRÓFONO---	1,064.88
56510081	PEDESTAL PARA MICROFONO--- ---	1,100.00
56510082	PEDESTAL PARA MICROFONO---	1,100.00
56510083	MICRÓFONO---	1,064.88
56510084	MICRÓFONO INAHALAMBRIC---	1,800.00
56510085	MICRÓFONO INAHALAMBRICO---	1,800.00



MORELOS

2018 - 2024

COORDINACIÓN ESTATAL DE PROTECCIÓN CIVIL MORELOS

LIBRO DE INVENTARIOS Y BALANCES



PROTECCIÓN CIVIL
MORELOS

Código	Descripción del Bien Mueble	Valor en libros
56510086	MICRÓFONO INAHALAMBRICO---	1,800.00
56510087	MICRÓFONO---	1,064.88
56510088	MICRÓFONOINAHALAMBRIC---	1,800.00
56510089	MICRÓFONO---	1,064.88
56510090	MICRÓFONO---	1,064.88
56510091	MICRÓFONO---	1,064.88
56510092	MICRÓFONOINAHALAMBRIC---	1,800.00
56510093	MICRÓFONOINAHALAMBRIC---	1,800.00
56510094	MICRÓFONO---	1,064.88
56510095	MICRÓFONO---	1,064.88
56510096	MICRÓFONO---	1,064.88
56510097	MICRÓFONOINAHALAMBRIC---	1,800.00
56510098	MICRÓFONOINAHALAMBRIC---	1,800.00
56510099	MICRÓFONO---	1,064.88
56510100	MICRÓFONO---	1,064.88
56510101	PEDESTAL PARA MICROFONO---	1,100.00
56510102	PEDESTAL PARA MICROFONO--- ---	1,100.00
56510103	PEDESTAL PARA MICROFONO--- ---	1,100.00
56510104	PEDESTAL PARA MICROFONO---	1,100.00



COORDINACIÓN ESTATAL DE PROTECCIÓN CIVIL MORELOS

LIBRO DE INVENTARIOS Y BALANCES



Código	Descripción del Bien Mueble	Valor en libros
56510105	PEDESTAL PARA MICROFONO---	1,100.00
56510106	PEDESTAL PARA MICROFONO---	1,100.00
56510107	PEDESTAL PARA MICROFONO---	1,100.00
56510108	PEDESTAL PARA MICROFONO---	1,100.00
56510109	PEDESTAL PARA MICROFONO---	1,100.00
56510110	PEDESTAL PARA MICROFONO---	1,100.00
56510111	REPETIDOR	800.00
56510112	CONMUTADOR CON CORREO DE VOZ Y HASTA 6 PUERTOS DE COMUNICACIÓN MODELO KX-TVM50 MARCA ESPICIFICACIONES: CONFIGURACION INICIAL 2 PUERTOS DE COMUNICACIÓN Y 4 HORAS DE CAPACIDAD DE GRABACIÓN; CONFIGURACIÓN MÁXIMA DE 6 PUERTOS DE COMUNICACIÓN Y 8 HORAS DE CAPACIDAD DE GRABACIÓN; ACEPTA INTEGRACIÓN EN BANDA, APT Y DPT O PUEDE FUNCIONAR SIN INTEGRACIÓN; PUERTOS DE CONEXIÓN, COMUNICACIÓN RJ11, PROGRAMACIÓN USB; ALIMENTACIÓN 110-240 AC, 50/60 HZ.; DIMENSIONES 249 MM (W) X 316 MM. (H)X 73 MM (D); PESO APROXIMADO 1.7 KG.; CENTRALES TELEFÓNICAS COMPATIBLES SERIE KX-NCP. SERIE KX-TDE, KX-TDA, SERIE KX-TA, SERIE KX-TE, KX-TD816, KX-TD1232, KX-TD308, KX-TD612, OTROS FABRICANTES	50,688.40
56610001	EQUIPO DE POSICIONAMIENTO GLOBAL (GPS)--DIGITAL CONBASE DE MAPS CABLE A PC 24 MB PARA MAPAS COMPAS ALTÍMETRO DE GRAN PRECISION Y BARÍMETRO ADAPTADOR PARA VEHÍCULO PRECISION MEDIANTE WAAS A 15 M. PANTALLA A COLOR CAPACIDAD DE 100 PUNTOS DE MARCA	7,565.22
56610002	EQUIPO DE POSICIONAMIENTO GLOBAL (GPS)--DIGITAL CONBASE DE MAPS CABLE A PC 24 MB PARA MAPAS COMPAS ALTÍMETRO DE GRAN PRECISION Y BARÍMETRO ADAPTADOR PARA VEHÍCULO PRECISION MEDIANTE WAAS A 15 M. PANTALLA A COLOR CAPACIDAD DE 100 PUNTOS DE MARCA	7,565.22
56610003	EQUIPO DE POSICIONAMIENTO GLOBAL (GPS)--DIGITAL CONBASE DE MAPS CABLE A PC 24 MB PARA MAPAS COMPAS ALTÍMETRO DE GRAN PRECISION Y BARÍMETRO ADAPTADOR PARA VEHÍCULO PRECISION MEDIANTE WAAS A 15 M. PANTALLA A COLOR CAPACIDAD DE 100 PUNTOS DE MARCA	7,565.22
56610004	GPS MODELO ETREX 10 MAPA BASE MUNDIAL, TAMAÑO DE LA PANTALLA DE 1.4" X 1.7"(3.6 X 4.3 CM), TAMAÑO DE LA PANTALLA 2.2" EN DIAGONAL (5,6 CENTRIMETROS), RESOLUCION DE LA PANTALLA 128 X 160 PIXELS, TIPO DE PANTALLA TRANSFLECTIVA MONOCOMATICA, UTILIZA 2 BATERÍAS "AA"	7,540.00
56610005	GPS MODELO ETREX 10 MAPA BASE MUNDIAL, TAMAÑO DE LA PANTALLA DE 1.4" X 1.7"(3.6 X 4.3 CM), TAMAÑO DE LA PANTALLA 2.2" EN DIAGONAL (5,6 CENTRIMETROS), RESOLUCION DE LA PANTALLA 128 X 160 PIXELS, TIPO DE PANTALLA TRANSFLECTIVA MONOCOMATICA, UTILIZA 2 BATERÍAS "AA"	7,540.00
56610006	RADIOGRABADORA--DE USO RUDO CONTRA AGUAREPRODUCTOR DE MP3: SIDISCOS COMPATIBLES: CD-R Y CD-RWPOTENCIA MÁXIMA (PMPO): 90WPANTALLA: LCDMEMORIA: 30 EMISORAS (20FM Y 10AMPESO APROXIMADO 3.8 KGDIMENSIONES APROXIMADAS: 420 ANCHO X 155 ALTO X 260 PROFUND	2,620.80



MORELOS

2018 - 2024

COORDINACIÓN ESTATAL DE PROTECCIÓN CIVIL MORELOS

LIBRO DE INVENTARIOS Y BALANCES



PROTECCIÓN CIVIL
MORELOS

Código	Descripción del Bien Mueble	Valor en libros
56610007	RADIOGRABADORA--DE USO RUDO CONTRA AGUAREPRODUCTOR DE MP3: SIDISCOS COMPATIBLES: CD-R Y CD-RWPOTENCIA MÁXIMA (PMPO): 90WPANTALLA: LCDMEMORIA: 30 EMISORAS (20FM Y 10AMPESO APROXIMADO 3.8 KGDIMENSIONES APROXIMADAS: 420 ANCHO X 155 ALTO X 260 PROFUND	2,620.80
56610008	RADIOGRABADORA--DE USO RUDO CONTRA AGUAREPRODUCTOR DE MP3: SIDISCOS COMPATIBLES: CD-R Y CD-RWPOTENCIA MÁXIMA (PMPO): 90WPANTALLA: LCDMEMORIA: 30 EMISORAS (20FM Y 10AMPESO APROXIMADO 3.8 KGDIMENSIONES APROXIMADAS: 420 ANCHO X 155 ALTO X 260 PROFUND	2,620.80
56610009	RADIOGRABADORA--DE USO RUDO CONTRA AGUAREPRODUCTOR DE MP3: SIDISCOS COMPATIBLES: CD-R Y CD-RWPOTENCIA MÁXIMA (PMPO): 90WPANTALLA: LCDMEMORIA: 30 EMISORAS (20FM Y 10AMPESO APROXIMADO 3.8 KGDIMENSIONES APROXIMADAS: 420 ANCHO X 155 ALTO X 260 PROFUND	2,620.80
56610010	RADIOGRABADORA--DE USO RUDO CONTRA AGUAREPRODUCTOR DE MP3: SIDISCOS COMPATIBLES: CD-R Y CD-RWPOTENCIA MÁXIMA (PMPO): 90WPANTALLA: LCDMEMORIA: 30 EMISORAS (20FM Y 10AMPESO APROXIMADO 3.8 KGDIMENSIONES APROXIMADAS: 420 ANCHO X 155 ALTO X 260 PROFUND	2,620.80
56610011	RADIOGRABADORA--DE USO RUDO CONTRA AGUAREPRODUCTOR DE MP3: SIDISCOS COMPATIBLES: CD-R Y CD-RWPOTENCIA MÁXIMA (PMPO): 90WPANTALLA: LCDMEMORIA: 30 EMISORAS (20FM Y 10AMPESO APROXIMADO 3.8 KGDIMENSIONES APROXIMADAS: 420 ANCHO X 155 ALTO X 260 PROFUND	2,620.80
56610012	RADIOGRABADORA--DE USO RUDO CONTRA AGUAREPRODUCTOR DE MP3: SIDISCOS COMPATIBLES: CD-R Y CD-RWPOTENCIA MÁXIMA (PMPO): 90WPANTALLA: LCDMEMORIA: 30 EMISORAS (20FM Y 10AMPESO APROXIMADO 3.8 KGDIMENSIONES APROXIMADAS: 420 ANCHO X 155 ALTO X 260 PROFUND	2,620.80
56610013	RADIOGRABADORA--DE USO RUDO CONTRA AGUAREPRODUCTOR DE MP3: SIDISCOS COMPATIBLES: CD-R Y CD-RWPOTENCIA MÁXIMA (PMPO): 90WPANTALLA: LCDMEMORIA: 30 EMISORAS (20FM Y 10AMPESO APROXIMADO 3.8 KGDIMENSIONES APROXIMADAS: 420 ANCHO X 155 ALTO X 260 PROFUND	2,620.80
56610014	RADIOGRABADORA--DE USO RUDO CONTRA AGUAREPRODUCTOR DE MP3: SIDISCOS COMPATIBLES: CD-R Y CD-RWPOTENCIA MÁXIMA (PMPO): 90WPANTALLA: LCDMEMORIA: 30 EMISORAS (20FM Y 10AMPESO APROXIMADO 3.8 KGDIMENSIONES APROXIMADAS: 420 ANCHO X 155 ALTO X 260 PROFUND	2,620.80
56610015	RADIOGRABADORA--DE USO RUDO CONTRA AGUAREPRODUCTOR DE MP3: SIDISCOS COMPATIBLES: CD-R Y CD-RWPOTENCIA MÁXIMA (PMPO): 90WPANTALLA: LCDMEMORIA: 30 EMISORAS (20FM Y 10AMPESO APROXIMADO 3.8 KGDIMENSIONES APROXIMADAS: 420 ANCHO X 155 ALTO X 260 PROFUND	2,620.80
56610016	RADIOGRABADORA--DE USO RUDO CONTRA AGUAREPRODUCTOR DE MP3: SIDISCOS COMPATIBLES: CD-R Y CD-RWPOTENCIA MÁXIMA (PMPO): 90WPANTALLA: LCDMEMORIA: 30 EMISORAS (20FM Y 10AMPESO APROXIMADO 3.8 KGDIMENSIONES APROXIMADAS: 420 ANCHO X 155 ALTO X 260 PROFUND	2,620.80
56610017	RADIOGRABADORA--DE USO RUDO CONTRA AGUAREPRODUCTOR DE MP3: SIDISCOS COMPATIBLES: CD-R Y CD-RWPOTENCIA MÁXIMA (PMPO): 90WPANTALLA: LCDMEMORIA: 30 EMISORAS (20FM Y 10AMPESO APROXIMADO 3.8 KGDIMENSIONES APROXIMADAS: 420 ANCHO X 155 ALTO X 260 PROFUND	2,620.80
56610018	RADIOGRABADORA--DE USO RUDO CONTRA AGUAREPRODUCTOR DE MP3: SIDISCOS COMPATIBLES: CD-R Y CD-RWPOTENCIA MÁXIMA (PMPO): 90WPANTALLA: LCDMEMORIA: 30 EMISORAS (20FM Y 10AMPESO APROXIMADO 3.8 KGDIMENSIONES APROXIMADAS: 420 ANCHO X 155 ALTO X 260 PROFUND	2,620.80
56610019	RADIOGRABADORA--DE USO RUDO CONTRA AGUAREPRODUCTOR DE MP3: SIDISCOS COMPATIBLES: CD-R Y CD-RWPOTENCIA MÁXIMA (PMPO): 90WPANTALLA: LCDMEMORIA: 30 EMISORAS (20FM Y 10AMPESO APROXIMADO 3.8 KGDIMENSIONES APROXIMADAS: 420 ANCHO X 155 ALTO X 260 PROFUND	2,620.80



MORELOS
2018 - 2024

COORDINACIÓN ESTATAL DE PROTECCIÓN CIVIL MORELOS

LIBRO DE INVENTARIOS Y BALANCES



PROTECCIÓN CIVIL
MORELOS

Código	Descripción del Bien Mueble	Valor en libros
56610020	RADIOGRABADORA--DE USO RUDO CONTRA AGUAREPRODUCTOR DE MP3: SIDISCOS COMPATIBLES: CD-R Y CD-RWPOTENCIA MÁXIMA (PMPO): 90WPANTALLA: LCDMEMORIA: 30 EMISORAS (20FM Y 10AMPESO APROXIMADO 3.8 KGDIMENSIONES APROXIMADAS: 420 ANCHO X 155 ALTO X 260 PROFUND	2,620.80
56610021	RADIOGRABADORA--DE USO RUDO CONTRA AGUAREPRODUCTOR DE MP3: SIDISCOS COMPATIBLES: CD-R Y CD-RWPOTENCIA MÁXIMA (PMPO): 90WPANTALLA: LCDMEMORIA: 30 EMISORAS (20FM Y 10AMPESO APROXIMADO 3.8 KGDIMENSIONES APROXIMADAS: 420 ANCHO X 155 ALTO X 260 PROFUND	2,620.80
56610022	RADIOGRABADORA--DE USO RUDO CONTRA AGUAREPRODUCTOR DE MP3: SIDISCOS COMPATIBLES: CD-R Y CD-RWPOTENCIA MÁXIMA (PMPO): 90WPANTALLA: LCDMEMORIA: 30 EMISORAS (20FM Y 10AMPESO APROXIMADO 3.8 KGDIMENSIONES APROXIMADAS: 420 ANCHO X 155 ALTO X 260 PROFUND	2,620.80
56610023	RADIOGRABADORA--DE USO RUDO CONTRA AGUAREPRODUCTOR DE MP3: SIDISCOS COMPATIBLES: CD-R Y CD-RWPOTENCIA MÁXIMA (PMPO): 90WPANTALLA: LCDMEMORIA: 30 EMISORAS (20FM Y 10AMPESO APROXIMADO 3.8 KGDIMENSIONES APROXIMADAS: 420 ANCHO X 155 ALTO X 260 PROFUND	2,620.80
56610024	RADIOGRABADORA--DE USO RUDO CONTRA AGUAREPRODUCTOR DE MP3: SIDISCOS COMPATIBLES: CD-R Y CD-RWPOTENCIA MÁXIMA (PMPO): 90WPANTALLA: LCDMEMORIA: 30 EMISORAS (20FM Y 10AMPESO APROXIMADO 3.8 KGDIMENSIONES APROXIMADAS: 420 ANCHO X 155 ALTO X 260 PROFUND	2,620.80
56610025	RADIOGRABADORA--DE USO RUDO CONTRA AGUAREPRODUCTOR DE MP3: SIDISCOS COMPATIBLES: CD-R Y CD-RWPOTENCIA MÁXIMA (PMPO): 90WPANTALLA: LCDMEMORIA: 30 EMISORAS (20FM Y 10AMPESO APROXIMADO 3.8 KGDIMENSIONES APROXIMADAS: 420 ANCHO X 155 ALTO X 260 PROFUND	2,620.80
56610026	RADIOGRABADORA--DE USO RUDO CONTRA AGUAREPRODUCTOR DE MP3: SIDISCOS COMPATIBLES: CD-R Y CD-RWPOTENCIA MÁXIMA (PMPO): 90WPANTALLA: LCDMEMORIA: 30 EMISORAS (20FM Y 10AMPESO APROXIMADO 3.8 KGDIMENSIONES APROXIMADAS: 420 ANCHO X 155 ALTO X 260 PROFUND	2,620.80
56610027	RADIOGRABADORA--DE USO RUDO CONTRA AGUAREPRODUCTOR DE MP3: SIDISCOS COMPATIBLES: CD-R Y CD-RWPOTENCIA MÁXIMA (PMPO): 90WPANTALLA: LCDMEMORIA: 30 EMISORAS (20FM Y 10AMPESO APROXIMADO 3.8 KGDIMENSIONES APROXIMADAS: 420 ANCHO X 155 ALTO X 260 PROFUND	2,620.80
56610028	RADIOGRABADORA--DE USO RUDO CONTRA AGUAREPRODUCTOR DE MP3: SIDISCOS COMPATIBLES: CD-R Y CD-RWPOTENCIA MÁXIMA (PMPO): 90WPANTALLA: LCDMEMORIA: 30 EMISORAS (20FM Y 10AMPESO APROXIMADO 3.8 KGDIMENSIONES APROXIMADAS: 420 ANCHO X 155 ALTO X 260 PROFUND	2,620.80
56610029	RADIOGRABADORA--DE USO RUDO CONTRA AGUAREPRODUCTOR DE MP3: SIDISCOS COMPATIBLES: CD-R Y CD-RWPOTENCIA MÁXIMA (PMPO): 90WPANTALLA: LCDMEMORIA: 30 EMISORAS (20FM Y 10AMPESO APROXIMADO 3.8 KGDIMENSIONES APROXIMADAS: 420 ANCHO X 155 ALTO X 260 PROFUND	2,620.80
56610030	RADIOGRABADORA--DE USO RUDO CONTRA AGUAREPRODUCTOR DE MP3: SIDISCOS COMPATIBLES: CD-R Y CD-RWPOTENCIA MÁXIMA (PMPO): 90WPANTALLA: LCDMEMORIA: 30 EMISORAS (20FM Y 10AMPESO APROXIMADO 3.8 KGDIMENSIONES APROXIMADAS: 420 ANCHO X 155 ALTO X 260 PROFUND	2,620.80
56610031	RADIOGRABADORA--DE USO RUDO CONTRA AGUAREPRODUCTOR DE MP3: SIDISCOS COMPATIBLES: CD-R Y CD-RWPOTENCIA MÁXIMA (PMPO): 90WPANTALLA: LCDMEMORIA: 30 EMISORAS (20FM Y 10AMPESO APROXIMADO 3.8 KGDIMENSIONES APROXIMADAS: 420 ANCHO X 155 ALTO X 260 PROFUND	2,620.80
56610032	RADIOGRABADORA--DE USO RUDO CONTRA AGUAREPRODUCTOR DE MP3: SIDISCOS COMPATIBLES: CD-R Y CD-RWPOTENCIA MÁXIMA (PMPO): 90WPANTALLA: LCDMEMORIA: 30 EMISORAS (20FM Y 10AMPESO APROXIMADO 3.8 KGDIMENSIONES APROXIMADAS: 420 ANCHO X 155 ALTO X 260 PROFUND	2,620.80



MORELOS

2018 - 2024

COORDINACIÓN ESTATAL DE PROTECCIÓN CIVIL MORELOS

LIBRO DE INVENTARIOS Y BALANCES



PROTECCIÓN CIVIL
MORELOS

Código	Descripción del Bien Mueble	Valor en libros
56610033	RADIOGRABADORA--DE USO RUDO CONTRA AGUAREPRODUCTOR DE MP3: SIDISCOS COMPATIBLES: CD-R Y CD-RWPOTENCIA MÁXIMA (PMPO): 90WPANTALLA: LCDMEMORIA: 30 EMISORAS (20FM Y 10AMPESO APROXIMADO 3.8 KGDIMENSIONES APROXIMADAS: 420 ANCHO X 155 ALTO X 260 PROFUND	2,620.80
56610034	RADIOGRABADORA--DE USO RUDO CONTRA AGUAREPRODUCTOR DE MP3: SIDISCOS COMPATIBLES: CD-R Y CD-RWPOTENCIA MÁXIMA (PMPO): 90WPANTALLA: LCDMEMORIA: 30 EMISORAS (20FM Y 10AMPESO APROXIMADO 3.8 KGDIMENSIONES APROXIMADAS: 420 ANCHO X 155 ALTO X 260 PROFUND	2,620.80
56610035	RADIOGRABADORA--DE USO RUDO CONTRA AGUAREPRODUCTOR DE MP3: SIDISCOS COMPATIBLES: CD-R Y CD-RWPOTENCIA MÁXIMA (PMPO): 90WPANTALLA: LCDMEMORIA: 30 EMISORAS (20FM Y 10AMPESO APROXIMADO 3.8 KGDIMENSIONES APROXIMADAS: 420 ANCHO X 155 ALTO X 260 PROFUND	2,620.80
56610036	RADIOGRABADORA--DE USO RUDO CONTRA AGUAREPRODUCTOR DE MP3: SIDISCOS COMPATIBLES: CD-R Y CD-RWPOTENCIA MÁXIMA (PMPO): 90WPANTALLA: LCDMEMORIA: 30 EMISORAS (20FM Y 10AMPESO APROXIMADO 3.8 KGDIMENSIONES APROXIMADAS: 420 ANCHO X 155 ALTO X 260 PROFUND	2,620.80
56610037	RADIOGRABADORA--DE USO RUDO CONTRA AGUAREPRODUCTOR DE MP3: SIDISCOS COMPATIBLES: CD-R Y CD-RWPOTENCIA MÁXIMA (PMPO): 90WPANTALLA: LCDMEMORIA: 30 EMISORAS (20FM Y 10AMPESO APROXIMADO 3.8 KGDIMENSIONES APROXIMADAS: 420 ANCHO X 155 ALTO X 260 PROFUND	2,620.80
56610038	MULTIMETRO--DIGITAL PARA LA MEDICION DE PARAMETROS ELECTRICOS DE GANCHO CON TERMINALES DE ALT6A Y BAJA TENSION PARA MEDIR CORRIENTE ALTERNA CORRIENTE DIRECTA Y VOLTAJE EN CORRIENTE ALTERNA Y DIRECTA.	1,008.70
56610039	MULTIMETRO DIGITAL DE GANCHO	1,038.00
56610040	MULTIMETRO--DIGITAL PARA LA MEDICION DE PARAMETROS ELECTRICOS DE GANCHO CON TERMINALES DE ALT6A Y BAJA TENSION PARA MEDIR CORRIENTE ALTERNA CORRIENTE DIRECTA Y VOLTAJE EN CORRIENTE ALTERNA Y DIRECTA.	1,008.70
56610041	MULTIMETRO DIGITAL DOBLE MOLDEADO PANTALLA LCD TAMAÑO GRANDE PARA FACIL LECTURA AMPLIO RANGO DE PROTECCION VOLTAJE DC: 600 V VOLTAJE AC: 600V CORRIENTE DC: 10 A CORRIENTE AC: 10 A RESISTENCIA: 40 MEGAOHMS TEMPERATURA: 760 OC/1400 F FECUENCIA 10 M	1,008.70
56710001	BOMBA PARA AGUA SUMERGIBLE	11,500.00
56710002	BOMBA PARA MEDIR PRODUCTOS QUIMICOS	11,500.00
56710003	BOMBA PARA MEDIR PRODUCTOS QUIMICOS	11,500.00
56710004	KIT PARA HERRAMIENTAS DE 145 PIEZAS	1,902.41
56710005	SOPLADORA ELECTRICA	727.32
56710006	MEDIDOR DE TIERRA FISICA	4,720.90
56710007	SONOMETRO	2,300.00



MORELOS

2018 - 2024

COORDINACIÓN ESTATAL DE PROTECCIÓN CIVIL MORELOS

LIBRO DE INVENTARIOS Y BALANCES



PROTECCIÓN CIVIL
MORELOS

Código	Descripción del Bien Mueble	Valor en libros
56710008	EXTINGUIDOR --	6,380.00
56710009	EXTINGUIDOR --	6,380.00
56710010	MODULO DE FALLO DE ENERGIA ---	11,948.00
56710011	EQUIPO DE RESPIRACION SCBA --EQUIPO AUTONOMO MODELO AIRHAW II. EQUIPO AUTONOMO MSA DE 30 MIN CILINDRO DE FIBRA DE CARBONO ULTRA-LIVIANO, MASCARILLA ADVANGE 4000 Y CUENTA CON PUERTO DE LINEA DE AIRE ESTE PUERTO DISEÑADO PARA ACEPTAR UNA CONEXIÓN DE LINEA D	44,196.00
56710012	EQUIPO DE RESPIRACION SCBA --EQUIPO AUTONOMO MODELO AIRHAW II. EQUIPO AUTONOMO MSA DE 30 MIN CILINDRO DE FIBRA DE CARBONO ULTRA-LIVIANO MASCARILLA ADVANGE 4000 Y CUENTA CON PUERTO DE LINEA DE AIRE ESTE PUERTO DISEÑADO PARA ACEPTAR UNA CONEXIÓN DE LINEA D	44,196.00
56710013	EQUIPO DE RESPIRACION SCBA --EQUIPO AUTONOMO MODELO AIRHAW II. EQUIPO AUTONOMO MSA DE 30 MIN CILINDRO DE FIBRA DE CARBONO ULTRA-LIVIANO, MASCARILLA ADVANGE 4000 Y CUENTA CON PUERTO DE LINEA DE AIRE ESTE PUERTO DISEÑADO PARA ACEPTAR UNA CONEXIÓN DE LINEA D	44,196.00
56710014	MOTOSIERRA	8,120.00
56710015	MOTOBOMBA	11,500.00
56710016	MOTOBOMBA--MOTOBOMBAS MPOWER DE 6.5 H.P. 3X3 MODELO 168F-2 POTENCIA DE 4.8 KW. DIAMETRO DE ENTRADA Y SALIDA 80MM(3) CAUDAL DE 48M3/H ALTURA DE IMPULSION DE 3600R/MIN AUTOASPIRANTE DE 6M. Y PESO DE 28 KG.	7,500.00
56710017	MOTOBOMBA--MOTOBOMBAS MPOWER DE 6.5 H.P. 3X3 MODELO 168F-2 POTENCIA DE 4.8 KW. DIAMETRO DE ENTRADA Y SALIDA 80MM(3) CAUDAL DE 48M3/H ALTURA DE IMPULSION DE 3600R/MIN AUTOASPIRANTE DE 6M. Y PESO DE 28 KG.	7,500.00
56710018	MOTOBOMBA--MOTOBOMBAS MPOWER DE 6.5 H.P. 3X3 MODELO 168F-2 POTENCIA DE 4.8 KW. DIAMETRO DE ENTRADA Y SALIDA 80MM(3) CAUDAL DE 48M3/H ALTURA DE IMPULSION DE 3600R/MIN AUTOASPIRANTE DE 6M. Y PESO DE 28 KG.	7,500.00
56710019	MOTOBOMBA--MOTOBOMBAS MPOWER DE 6.5 H.P. 3X3 MODELO 168F-2 POTENCIA DE 4.8 KW. DIAMETRO DE ENTRADA Y SALIDA 80MM(3) CAUDAL DE 48M3/H ALTURA DE IMPULSION DE 3600R/MIN AUTOASPIRANTE DE 6M. Y PESO DE 28 KG.	7,500.00
56710020	MOTOBOMBA--MOTOBOMBAS MPOWER DE 6.5 H.P. 3X3 MODELO 168F-2 POTENCIA DE 4.8 KW. DIAMETRO DE ENTRADA Y SALIDA 80MM(3) CAUDAL DE 48M3/H ALTURA DE IMPULSION DE 3600R/MIN AUTOASPIRANTE DE 6M. Y PESO DE 28 KG.	7,500.00
56710021	MOTOBOMBA--MOTOBOMBAS MPOWER DE 6.5 H.P. 3X3 MODELO 168F-2 POTENCIA DE 4.8 KW. DIAMETRO DE ENTRADA Y SALIDA 80MM(3) CAUDAL DE 48M3/H ALTURA DE IMPULSION DE 3600R/MIN AUTOASPIRANTE DE 6M. Y PESO DE 28 KG.	7,500.00
56710022	MOTOBOMBA--MOTOBOMBAS MPOWER DE 6.5 H.P. 3X3 MODELO 168F-2 POTENCIA DE 4.8 KW. DIAMETRO DE ENTRADA Y SALIDA 80MM(3) CAUDAL DE 48M3/H ALTURA DE IMPULSION DE 3600R/MIN AUTOASPIRANTE DE 6M. Y PESO DE 28 KG.	7,500.00
56710023	MOTOBOMBA--MOTOBOMBAS MPOWER DE 6.5 H.P. 3X3 MODELO 168F-2 POTENCIA DE 4.8 KW. DIAMETRO DE ENTRADA Y SALIDA 80MM(3) CAUDAL DE 48M3/H ALTURA DE IMPULSION DE 3600R/MIN AUTOASPIRANTE DE 6M. Y PESO DE 28 KG.	7,500.00
56710024	GENERADOR ELECTRICO CON MOTOR BRIGGS DE 5.5 H.P CAPACIDAD MAXIMA DE 2500 WATTS CAPACIDAD NOMINAL 2000 WATTS VOLTAJE DE 120. MODELO PM0422505.02 CAPACIDAD MÁXIMA 2500 W CAPACIDAD OMINAL 2000 W VOLTAJE 120 V FRECUENCIA 60 HERTZ MOTOR 5.5 HP BRIGGS & STRA	11,948.00



MORELOS
2018 - 2024

COORDINACIÓN ESTATAL DE PROTECCIÓN CIVIL MORELOS

LIBRO DE INVENTARIOS Y BALANCES



PROTECCIÓN CIVIL
MORELOS

Código	Descripción del Bien Mueble	Valor en libros
56710025	GENERADOR ELECTRICO CON MOTOR BRIGGS DE 5.5 H.P CAPACIDAD MAXIMA DE 2500 WATTS CAPACIDAD NOMINAL 2000 WATTS VOLTAJE DE 120. MODELO PM0422505.02 CAPACIDAD MÁXIMA 2500 W CAPACIDAD OMINAL 2000 W VOLTAJE 120 V FRECUENCIA 60 HERTZ MOTOR 5.5 HP BRIGGS & STRA	11,948.00
56710026	MOTO BOMBA SUMERGIBLE DE COMBUSTIÓN INTERNA DE 10 HP 4 A 8	17,150.34
56710027	MOTOSIERRA --MOTOSIERRA CORTA ESPADA DE 14' ,MOTOSIERRA ESPECIALMENTE ECONÓMICA. PARA EL TIEMPO LIBRE,,LIGERA Y MANEJABLE POR SU DISEÑO. COMPACTO,,FÁCIL DE MANTENER Y REPARAR,,FRENO DE CADENA QUICK-STOP, . SISTEMA EMATIC, REDUCE EL CONSUMO DE ACEITE DE C	10,440.00
56710028	MOTOSIERRA CORTA ESPADA DE 14' MOTOSIERRA ESPECIALMENTE ECONÓMICA. PARA EL TIEMPO LIBRE.LIGERA Y MANEJABLE POR SU DISEÑO. COMPACTO.FÁCIL DE MANTENER Y REPARAR.FRENO DE CADENA QUICK-STOP . SISTEMA EMATIC REDUCE EL CONSUMO DE ACEITE DE CADENA EN HAST	10,440.00
56710029	MOTOSIERRA LARGA MOTOSIERRA COMPACTA DE GRAN RENDIMIENTO PARA TRABAJOS DE SALVAMENTO Y LUCHA CONTRA EL FUEGO ESPADA DE 2.3 KW/CV CILINDRADA - 402/454 CM3POTENCIA - 20/23 KW PESO - 4.7 KGCADENA DE ASERRADO	14,500.00
56710030	MOTOSIERRA LARGA MOTOSIERRA COMPACTA DE GRAN RENDIMIENTO PARA TRABAJOS DE SALVAMENTO Y LUCHA CONTRA EL FUEGO ESPADA DE 2.3 KW/CV CILINDRADA - 402/454 CM3POTENCIA - 20/23 KW PESO - 4.7 KGCADENA DE ASERRADO	14,500.00
56710031	MOTOSIERRA EXTENSIBLE Y TELESCÓPICA ESPADA DE 12' 31.4 CM3 POTENCIA 1.0KW/CV ES IDEAL PARA EL MANTENIMIENTO DE ÁREAS VERDES PODA DE ÁRBOLES FRUTALES COMPAÑÍAS ELÉCTRICAS Y TELEFÓNICAS PARA EL MANTENIMIENTO DE CABLEADOS QUE PUEDAN SER TAPADOS POR RAMAS	11,600.00
56710032	MOTOBOMBA PORTATIL CILINDRADA 56.0 CM POTENCIA 2.5 KW (3.4 CV) PESO 8.4 KG ALTURA DE ASPIRACIÓN MÁXIMA 7M ALTURA DE PRESIÓN MÁXIMA 45 M CAUDAL MÁXIMO 12.0 M2/H CAPACIDAD DEL TANQUE DE COMBUSTIBLE 2.65 LT	18,560.00
56710033	MOTOSIERRA	4,160.00
56710034	MOTOSIERRA	4,160.00
56710035	MOTOSIERRA	4,160.00
56710036	MOTOSIERRA	4,160.00
56710037	DETECTOR DE MULTIGASES PARA UTILIZACION EN LAS ACTIVIDADES DE INSPECCION Y VERIFICACION: EL ALTAIR 5X PUEDE MEDIR HASTA SEIS GASES SIMULTÁNEAMENTE Y PUEDE INCORPORAR UNA AMPLIA GAMA DE SENSORES Tóxicos E INFRARROJOS, PROPORCIONANDO LA FLEXIBILIDAD REQUERIDA PARA SATISFACER MULTITUD DE APLICACIONES. EN EL CORAZÓN DEL ALTAIR 5X ESTÁN LOS SENSORES XCELL DE MSA, AHORA CON UNA SERIE AMPLIADA CUBRIENDO SO2, CL2, Y NH3. ESTABILIDAD SUPERIOR, PRECISIÓN, REPETIBILIDAD, RÁPIDA RESPUESTA Y DURABILIDAD SON UNAS CUANTAS CARACTERÍSTICAS DE LOS NUEVOS SENSORES XCELL DE MSA. SON MUY DURADEROS Y LOS SENSORES ESTÁNDAR ESTÁN DISEÑADOS PARA UNA VIDA OPERATIVA MEDIA MAYOR DE CUATRO Años (MÁS DE TRES Años PARA SO2, CL2, Y NH3). ESTOS NUEVOS SENSORES PERMITEN UNA RÁPIDA RESPUESTA/CORTO TIEMPO PARA LIMPIEZA, COMPROBACIÓN FUNCIONAL EN MENOS DE 10 SEGUNDOS Y EL TIEMPO DE AJUSTE/VERIFICACIÓN DEL SPAN DE 60 SEGUNDOS PARA LAS CONFIGURACIONES COMUNES, GRACIAS A LA MICROELECTRÓNICA INTERNA DEL SENSOR. LOS SENSORES XCELL PROPORCIONAN MAYOR ESTABILIDAD DE SEÑAL Y REPETIBILIDAD BAJO CONDICIONES AMBIENTALES VARIABLES O EXTREMAS Y SON APTOS PARA "PLUG AND PLAY". UN INDICADOR DE FIN DE VIDA DEL SENSOR ADVIERTE CON ANTELACIÓN AL USUARIO, EVITANDO PERÍODOS DE INTERRUPTIÓN EN EL SERVICIO	67,860.00



MORELOS
2018 - 2024

COORDINACIÓN ESTATAL DE PROTECCIÓN CIVIL MORELOS

LIBRO DE INVENTARIOS Y BALANCES



PROTECCIÓN CIVIL
MORELOS

Código	Descripción del Bien Mueble	Valor en libros
56710038	TANQUE ALUMINIO DE 80 PIES, DE 3000 PSI EN ALUMINIO CON VALVULA, THERMO PRO DIN DE BUCEO	12,992.00
56710039	TANQUE ALUMINIO DE 80 PIES, DE 3000 PSI EN ALUMINIO CON VALVULA, THERMO PRO DIN DE BUCEO	12,992.00
56710040	MOCHILA ASPERSOR INDIAN PVC CAPACIDAD 5 GALONES DE USO RUDO BOMBA MANUAL MANGUERA DE ' DE DIAMETRO INTERIOR CON TIRANTES PESA 2 KILOS CUANDO ESTA VACIA	2,900.00
56710041	MOCHILA ASPERSOR INDIAN PVC CAPACIDAD 5 GALONES DE USO RUDO BOMBA MANUAL MANGUERA DE ' DE DIAMETRO INTERIOR CON TIRANTES PESA 2 KILOS CUANDO ESTA VACIA	2,900.00
56710042	MOCHILA ASPERSOR INDIAN PVC CAPACIDAD 5 GALONES DE USO RUDO BOMBA MANUAL MANGUERA DE ' DE DIAMETRO INTERIOR CON TIRANTES PESA 2 KILOS CUANDO ESTA VACIA	2,900.00
56710043	MOCHILA ASPERSOR INDIAN PVC CAPACIDAD 5 GALONES DE USO RUDO BOMBA MANUAL MANGUERA DE ' DE DIAMETRO INTERIOR CON TIRANTES PESA 2 KILOS CUANDO ESTA VACIA	2,900.00
56710044	MOCHILA ASPERSOR INDIAN PVC CAPACIDAD 5 GALONES DE USO RUDO BOMBA MANUAL MANGUERA DE ' DE DIAMETRO INTERIOR CON TIRANTES PESA 2 KILOS CUANDO ESTA VACIA	2,900.00
56710045	MOCHILA ASPERSOR INDIAN PVC CAPACIDAD 5 GALONES DE USO RUDO BOMBA MANUAL MANGUERA DE ' DE DIAMETRO INTERIOR CON TIRANTES PESA 2 KILOS CUANDO ESTA VACIA	2,900.00
56710046	MOCHILA ASPERSOR INDIAN PVC CAPACIDAD 5 GALONES DE USO RUDO BOMBA MANUAL MANGUERA DE ' DE DIAMETRO INTERIOR CON TIRANTES PESA 2 KILOS CUANDO ESTA VACIA	2,900.00
56710047	MOCHILA ASPERSOR INDIAN PVC CAPACIDAD 5 GALONES DE USO RUDO BOMBA MANUAL MANGUERA DE ' DE DIAMETRO INTERIOR CON TIRANTES PESA 2 KILOS CUANDO ESTA VACIA	2,900.00
56710048	MOCHILA ASPERSOR INDIAN PVC CAPACIDAD 5 GALONES DE USO RUDO BOMBA MANUAL MANGUERA DE ' DE DIAMETRO INTERIOR CON TIRANTES PESA 2 KILOS CUANDO ESTA VACIA	2,900.00
56710049	MOCHILA ASPERSOR INDIAN PVC CAPACIDAD 5 GALONES DE USO RUDO BOMBA MANUAL MANGUERA DE ' DE DIAMETRO INTERIOR CON TIRANTES PESA 2 KILOS CUANDO ESTA VACIA	2,900.00
56710050	MOCHILA ASPERSOR INDIAN PVC CAPACIDAD 5 GALONES DE USO RUDO BOMBA MANUAL MANGUERA DE ' DE DIAMETRO INTERIOR CON TIRANTES PESA 2 KILOS CUANDO ESTA VACIA	2,900.00
56710051	MOCHILA ASPERSOR INDIAN PVC CAPACIDAD 5 GALONES DE USO RUDO BOMBA MANUAL MANGUERA DE ' DE DIAMETRO INTERIOR CON TIRANTES PESA 2 KILOS CUANDO ESTA VACIA	2,900.00
56710052	MOCHILA ASPERSOR INDIAN PVC CAPACIDAD 5 GALONES DE USO RUDO BOMBA MANUAL MANGUERA DE ' DE DIAMETRO INTERIOR CON TIRANTES PESA 2 KILOS CUANDO ESTA VACIA	2,900.00
56710053	MOCHILA ASPERSOR INDIAN PVC CAPACIDAD 5 GALONES DE USO RUDO BOMBA MANUAL MANGUERA DE ' DE DIAMETRO INTERIOR CON TIRANTES PESA 2 KILOS CUANDO ESTA VACIA	2,900.00
56710054	MOCHILA ASPERSOR INDIAN PVC CAPACIDAD 5 GALONES DE USO RUDO BOMBA MANUAL MANGUERA DE ' DE DIAMETRO INTERIOR CON TIRANTES PESA 2 KILOS CUANDO ESTA VACIA	2,900.00
56710055	MOTOBOMBA PORTATIL DE ALTA PRESION MOTOR A GASOLINA DE 2"X 2"	11,394.68
56710056	MOTOBOMBA PORTATIL DE ALTA PRESION MOTOR A GASOLINA DE 2"X 2"	11,394.68



MORELOS

2018 - 2024

COORDINACIÓN ESTATAL DE PROTECCIÓN CIVIL MORELOS

LIBRO DE INVENTARIOS Y BALANCES



PROTECCIÓN CIVIL
MORELOS

Código	Descripción del Bien Mueble	Valor en libros
56710057	CORTADORA DE CONCRETO PORTATIL A GASOLINA	42,779.64
56710058	CORTADORA DE CONCRETO PORTATIL A GASOLINA	42,779.64
56710059	MARTILLO DEMOLEDOR ELECTRICO 1600 W 41J	36,258.12
56710060	MARTILLO DEMOLEDOR ELECTRICO 1600 W 41J	36,258.12
56710061	TALADRO ROTOMARTILLO ELECTRICO	10,350.68
56710062	TALADRO ROTOMARTILLO ELECTRICO	10,350.68
56710063	PISTOLA DE CLAVOS NEUMATICA	5,638.76
56710064	PISTOLA DE CLAVOS NEUMATICA	5,638.76
56710065	SIERRA CIRCULAR ELECTRICA DE MANO	9,422.68
56710066	SIERRA CIRCULAR ELECTRICA DE MANO	9,422.68
56710067	MOTO SIERRA DE 16" A GASOLINA	9,155.88
56710068	MOTO SIERRA DE 16" A GASOLINA	9,155.88
56710069	MOTO SIERRA DE 20" A GASOLINA	12,011.00
56710070	MOTO SIERRA DE 20" A GASOLINA	12,011.00
56710071	MOTO SIERRA DE 30" A GASOLINA	18,435.88
56710072	MOTO SIERRA DE 30" A GASOLINA	18,435.88
56710073	SIERRA SABLE	13,834.91
56710074	SIERRA SABLE	13,834.91
56710075	SIERRA SABLE	13,834.91



MORELOS

2018 - 2024

COORDINACIÓN ESTATAL DE PROTECCIÓN CIVIL MORELOS

LIBRO DE INVENTARIOS Y BALANCES



PROTECCIÓN CIVIL
MORELOS

Código	Descripción del Bien Mueble	Valor en libros
56710076	EQUIPO DE CORTE Y SOLDADURA AUTOGENA, OXIGENO Y ACETILENO	11,097.72
56710077	KIT DE PISTOLA DE IMPACTO Y DADOS VARIAS MEDIDAS	20,251.28
56710078	GENERADOR ELECTRICO DE 10,000 WTS	56,028.00
56710079	KIT DE CINCELES NEUMATICOS 3 PZAS PUNTA, PALA, PLANO	7,912.36
56710090	COMPRESOR PORTATIL PARA HERRAMIENTAS NEUMATICAS	21,600.36
56710091	CAJA DE HERRAMIENTAS, DADOS ESTANDAR Y MILIMETRICOS, LLEVES, DESARMADORES, ALLEN ESTRELLA	19,550.64
56710092	GATOS HI LIFT 60"	8,062.00
56710093	GATOS HI LIFT 60"	8,062.00
56710094	GATOS HI LIFT 60"	8,062.00
56710101	TRIPIE CON DOBLE REFLECTOR DE LED USO RUDO EXTERIORES	7,311.48
56710102	TRIPIE CON DOBLE REFLECTOR DE LED USO RUDO EXTERIORES	7,311.48
56710103	TRIPIE CON DOBLE REFLECTOR DE LED USO RUDO EXTERIORES	7,311.48
56710104	TRIPIE CON DOBLE REFLECTOR DE LED USO RUDO EXTERIORES	7,311.48
56710105	TRIPIE CON DOBLE REFLECTOR DE LED USO RUDO EXTERIORES	7,311.48
56910001	LAMPARA (TIPO MINERO O CAZADOR CON PILA RECARGABLE) PARA CABEZA, CON LED DE 14.5 LUMENES CON INTENSIDAD ALTA Y BAJA , RESISTENTE A IMPACTOS, LAS PILAS DURAN HASTA 6 HORAS, DIAMETRO: 1.3 ", FUNCIONA CON PILAS AAA, PESO: 78 GRS	522.00
56910002	LAMPARA (TIPO MINERO O CAZADOR CON PILA RECARGABLE) PARA CABEZA CON LED DE 14.5 LUMENES CON INTENSIDAD ALTA Y BAJA RESISTENTE A IMPACTOS LAS PILAS DURAN HASTA 6 HORAS DIAMETRO: 1.3 FUNCIONA CON PILAS AAA PESO: 78 GRS	522.00
56910003	LAMPARA (TIPO MINERO O CAZADOR CON PILA RECARGABLE) PARA CABEZA CON LED DE 14.5 LUMENES CON INTENSIDAD ALTA Y BAJA RESISTENTE A IMPACTOS LAS PILAS DURAN HASTA 6 HORAS DIAMETRO: 1.3 FUNCIONA CON PILAS AAA PESO: 78 GRS	522.00
56910004	LAMPARA (TIPO MINERO O CAZADOR CON PILA RECARGABLE) PARA CABEZA CON LED DE 14.5 LUMENES CON INTENSIDAD ALTA Y BAJA RESISTENTE A IMPACTOS LAS PILAS DURAN HASTA 6 HORAS DIAMETRO: 1.3 FUNCIONA CON PILAS AAA PESO: 78 GRS	522.00
56910005	LAMPARA (TIPO MINERO O CAZADOR CON PILA RECARGABLE) PARA CABEZA CON LED DE 14.5 LUMENES CON INTENSIDAD ALTA Y BAJA RESISTENTE A IMPACTOS LAS PILAS DURAN HASTA 6 HORAS DIAMETRO: 1.3 FUNCIONA CON PILAS AAA PESO: 78 GRS	522.00



COORDINACIÓN ESTATAL DE PROTECCIÓN CIVIL MORELOS

LIBRO DE INVENTARIOS Y BALANCES



Código	Descripción del Bien Mueble	Valor en libros
56910025	LAMPARA (TIPO MINERO O CAZADOR CON PILA RECARGABLE) PARA CABEZA, CON LED DE 14.5 LUMENES CON INTENSIDAD ALTA Y BAJA , RESISTENTE A IMPACTOS, LAS PILAS DURAN HASTA 6 HORAS, DIAMETRO: 1.3 ", FUNCIONA CON PILAS AAA, PESO: 78 GRS	522.00
56910026	LAMPARA (TIPO MINERO O CAZADOR CON PILA RECARGABLE) PARA CABEZA CON LED DE 14.5 LUMENES CON INTENSIDAD ALTA Y BAJA RESISTENTE A IMPACTOS LAS PILAS DURAN HASTA 6 HORAS DIAMETRO: 1.3 FUNCIONA CON PILAS AAA PESO: 78 GRS	522.00
56910027	LAMPARA (TIPO MINERO O CAZADOR CON PILA RECARGABLE) PARA CABEZA CON LED DE 14.5 LUMENES CON INTENSIDAD ALTA Y BAJA RESISTENTE A IMPACTOS LAS PILAS DURAN HASTA 6 HORAS DIAMETRO: 1.3 FUNCIONA CON PILAS AAA PESO: 78 GRS	522.00
56910028	LAMPARA (TIPO MINERO O CAZADOR CON PILA RECARGABLE) PARA CABEZA, CON LED DE 14.5 LUMENES CON INTENSIDAD ALTA Y BAJA , RESISTENTE A IMPACTOS, LAS PILAS DURAN HASTA 6 HORAS, DIAMETRO: 1.3 ", FUNCIONA CON PILAS AAA, PESO: 78 GRS	522.00
56910029	LAMPARA (TIPO MINERO O CAZADOR CON PILA RECARGABLE) PARA CABEZA CON LED DE 14.5 LUMENES CON INTENSIDAD ALTA Y BAJA RESISTENTE A IMPACTOS LAS PILAS DURAN HASTA 6 HORAS DIAMETRO: 1.3 FUNCIONA CON PILAS AAA PESO: 78 GRS	522.00
56910030	LAMPARA (TIPO MINERO O CAZADOR CON PILA RECARGABLE) PARA CABEZA, CON LED DE 14.5 LUMENES CON INTENSIDAD ALTA Y BAJA , RESISTENTE A IMPACTOS, LAS PILAS DURAN HASTA 6 HORAS, DIAMETRO: 1.3 ", FUNCIONA CON PILAS AAA, PESO: 78 GRS	522.00
56910031	LAMPARA (TIPO MINERO O CAZADOR CON PILA RECARGABLE) PARA CABEZA, CON LED DE 14.5 LUMENES CON INTENSIDAD ALTA Y BAJA , RESISTENTE A IMPACTOS, LAS PILAS DURAN HASTA 6 HORAS, DIAMETRO: 1.3 ", FUNCIONA CON PILAS AAA, PESO: 78 GRS	522.00
56910032	LAMPARA (TIPO MINERO O CAZADOR CON PILA RECARGABLE) PARA CABEZA CON LED DE 14.5 LUMENES CON INTENSIDAD ALTA Y BAJA RESISTENTE A IMPACTOS LAS PILAS DURAN HASTA 6 HORAS DIAMETRO: 1.3 FUNCIONA CON PILAS AAA PESO: 78 GRS	522.00
56910033	LAMPARA (TIPO MINERO O CAZADOR CON PILA RECARGABLE) PARA CABEZA, CON LED DE 14.5 LUMENES CON INTENSIDAD ALTA Y BAJA , RESISTENTE A IMPACTOS, LAS PILAS DURAN HASTA 6 HORAS, DIAMETRO: 1.3 ", FUNCIONA CON PILAS AAA, PESO: 78 GRS	522.00
56910034	LAMPARA (TIPO MINERO O CAZADOR CON PILA RECARGABLE) PARA CABEZA, CON LED DE 14.5 LUMENES CON INTENSIDAD ALTA Y BAJA , RESISTENTE A IMPACTOS, LAS PILAS DURAN HASTA 6 HORAS, DIAMETRO: 1.3 ", FUNCIONA CON PILAS AAA, PESO: 78 GRS	522.00
56910035	LAMPARA (TIPO MINERO O CAZADOR CON PILA RECARGABLE) PARA CABEZA, CON LED DE 14.5 LUMENES CON INTENSIDAD ALTA Y BAJA , RESISTENTE A IMPACTOS, LAS PILAS DURAN HASTA 6 HORAS, DIAMETRO: 1.3 ", FUNCIONA CON PILAS AAA, PESO: 78 GRS	522.00
56910036	DRON MODELO DJI 4 • ESQUIVA OBSTÁCULOS AUTOMÁTICAMENTE. • RASTREA OBJETIVOS MÓVILES AUTOMÁTICAMENTE USANDO ACTIVETRACK. • TAPFLY TE PERMITE VOLAR CON UN SÓLO TOQUE DEL DEDO. • VUELTA A CASA INTELIGENTE PERMITE QUE EL DRON 4 ESQUIVE LOS OBSTÁCULOS EN SU VUELTA A CASA. • HASTA 28 MINUTOS DE TIEMPO DE VUELO, HASTA 5 KM DE RANGO DE CONTROL (CONDICIONES IDEALES). • VELOCIDAD MÁXIMA DE 72KM/H. • ESTABILIZADOR INTEGRADO PARA MAYOR CALIDAD DE CÁMARA Y VÍDEO MÁS FLUIDO. • SISTEMA DE POSICIONAMIENTO VISUAL MEJORADO, AUMENTA LA ALTITUD DE POSICIONAMIENTO A 10 METROS. INCLUYE: PLATAFORMA AÉREA DRON 4. GPS Y BRÚJULA DIGITAL. SENSOR VISUAL Y ULTRASÓNICO PARA VUELOS EN INTERIOR. BATERÍA INTELIGENTE 4S 5350 MAH. CARGADOR DE BATERÍA 100WATTS. 2 JUEGOS COMPLETOS DE ASPAS. CONTROL RECARGABLE CON UN ALCANCE DE 5KM* TRANSMISIÓN DE VIDEO DIGITAL INCORPORADA. GIMBAL DE 3 EJES Y CÁMARA RESOLUCIÓN MAX FHD, 12 MP DE RESOLUCIÓN. MICROSD DE 16 GB DE CAPACIDAD.	59,583.98
56910037	ASPERSORA STIHL SR 450 - PULVERIZADORA	8,925.00
56910038	ASPERSORA STIHL SR 450 - PULVERIZADORA	8,925.00
		21,945,252.67



MORELOS
2018 - 2024

COORDINACIÓN ESTATAL DE PROTECCIÓN CIVIL MORELOS

LIBRO DE INVENTARIOS Y BALANCES



PROTECCIÓN CIVIL
MORELOS



EJERCICIO FISCAL 2021

Cifras al 31 de diciembre de
2021

BALANCE



COORDINACIÓN ESTATAL DE PROTECCIÓN CIVIL MORELOS

LIBRO DE INVENTARIOS Y BALANCES



Cuenta Pública Anual 2021		COORDINACIÓN ESTATAL DE PROTECCIÓN CIVIL MORELOS		Estado de Actividades	
		Del 1 de enero al 31 de diciembre de 2020 y 2021		(Pesos)	
Categoría	2021	2020	Concepto	2021	2020
INGRESOS Y OTROS BENEFICIOS					
Ingresos de la Gestión	-	-	GASTOS Y OTRAS PERDIDAS		
Impuestos	-	-	Gastos de Funcionamiento	24,530,440	19,409,551
Cuotas y Aportaciones de Seguridad Social	-	-	Servicios Personales	16,024,273	11,811,892
Contribuciones de Mejoras	-	-	Materiales y Suministros	1,530,188	1,930,451
Derechos	-	-	Servicios Generales	1,945,979	3,080,251
Productos	-	-	Transferencias, Asignaciones, Subsidios y Otras Ayudas	325,338	9,512
Aprovechamientos	-	-	Transferencias Internas y Allocations al Sector Público	-	-
Ingresos por Venta de Bienes y Prestación de Servicios	-	-	Transferencias al Resto del Sector Público	-	-
Participaciones, Aportaciones, Convenios, Incentivos Derivados de la Colaboración Fiscal, Fondos Distintos de Aportaciones, Transferencias, Asignaciones, Subsidios y Subvenciones, y Pensiones y Jubilaciones	33,470,808	23,345,370	Subsidios y Subvenciones	-	-
Participaciones, Aportaciones, Convenios, Incentivos Derivados de la Colaboración Fiscal y Fondos Distintos de Aportaciones	-	-	Ayudas Sociales	-	-
Transferencias, Asignaciones, Subsidios y Subvenciones, y Pensiones y Jubilaciones	33,670,808	23,365,210	Pensiones y Aftiliaciones	325,338	9,512
Otros Ingresos y Beneficios	124,579	27,394	Transferencias a Fideicomisos, Mandatos y Comisos Analógicos	-	-
Ingresos Financieros	-	-	Transferencias a la Seguridad Social	-	-
Incremento por Variación de Inventarios	103,495	21,425	Derechos	-	-
Distribución del Exceso de Estimaciones por Pérdida o Retrasos u Obsolescencia	-	-	Transferencias al Exterior	-	-
Distribución del Exceso de Provisiones	-	-	Participaciones y Aportaciones	-	-
Otros Ingresos y Beneficios Varios	19,084	5,940	Participaciones	-	-
Total de Ingresos y Otros Beneficios	33,795,387	23,292,801	Aportaciones	-	-
			Convenios	-	-
			Intereses, Comisiones y Otros Gastos de la Deuda Pública	-	-
			Intereses de la Deuda Pública	-	-
			Comisiones de la Deuda Pública	-	-
			Gastos de la Deuda Pública	-	-
			Costo por Coberturas	-	-
			Ayuda Financiera	-	-
			Otros Sector y Pérdidas Extraordinarias	4,892,424	4,332,678
			Edificaciones, Depreciaciones, Deterioros, Obsolescencia y Amortizaciones	4,091,484	4,332,678
			Pérdidas	-	-
			Distribución de Inventarios	-	-
			Incremento por Insuficiencia de Estimaciones por Pérdida o Retrasos u Obsolescencia	-	-
			Incremento por Insuficiencia de Provisiones	-	-
			Otros Gastos	-	-
			Inversión Pública	-	-
			Inversión Pública no Capitalizable	-	-
			Total de Gastos y Otras Pérdidas	27,949,212	23,921,983
			Resultados del Ejercicio (Ahorro/Desahorro)	5,846,175	(559,184)

Este estado de cuenta refleja el resultado que las Entidades Financieras y sus partes, han razonablemente estimado, y en responsabilidad del emisor.

ALFREDO PERALTA RODRÍGUEZ
DIRECTOR ADMINISTRATIVO

JESÚS SIMÓN SOLÍS BELTRÁN
DIRECTOR DE ADMINISTRACIÓN Y FINANZAS

PEDRO ENRIQUE DOMÍNGUEZ GALLARDO
TITULAR DE LA COORDINACIÓN ESTATAL DE PROTECCIÓN CIVIL MORELOS



MORELOS
2018 - 2024

COORDINACIÓN ESTATAL DE PROTECCIÓN CIVIL MORELOS

LIBRO DE INVENTARIOS Y BALANCES



PROTECCIÓN CIVIL
MORELOS

Cuenta Pública Anual 2021 COORDINACIÓN ESTATAL DE PROTECCIÓN CIVIL MORELOS Estado de Situación Financiera Al 31 de diciembre de 2020 y 2021 (Pasar)					
CONCEPTO	AÑO		CONCEPTO	AÑO	
	2021	2020		2021	2020
ACTIVO			PASIVO		
Activos Circulantes			Activos Circulantes		
Efectivo y Equivalencias	18,377,987	18,733,899	Cuentas por Pagar a Corto Plazo	13,348,349	1,189,771
Deudas a Recibir: Efectivo a Largo Plazo	(1,811,913)	2,219,216	Documentos por Pagar a Corto Plazo		
Deudas a Recibir: Efectivo a Corto Plazo	4,301	3,894	Prestos a Corto Plazo de la Deuda Pública a Largo Plazo		
Inventarios			Títulos y Valores a Corto Plazo		
Atracciones			Prestos Diferidos a Corto Plazo		
Estimación por Pérdida o Demerito de Activos Circulantes			Prestos y Bienes de Fomento en Garantía por Administración a Corto Plazo		
Otros Activos Circulantes			Préstamos a Corto Plazo		
Total de Activos Circulantes	15,182,100	12,958,009	Otros Pasivos a Corto Plazo		
Activos No Circulantes			Total de Pasivos Circulantes:	13,348,349	1,189,771
Inversiones Financieras a Largo Plazo			Activos no Circulante		
Deudas a Recibir: Efectivo a Equivalencias a Largo Plazo			Cuentas por Pagar a Largo Plazo		
Bonos Inmuebles, Inmuebles y Construcciones en Proceso			Documentos por Pagar a Largo Plazo		
Bonos Municipales	36,775,484	21,546,251	Deuda Pública a Largo Plazo		
Activos Intangibles	81,391	18,391	Prestos Diferidos a Largo Plazo		
Depositos, Depósitos y Acreditación Acreditada de Bienes	(6,417,660)	(4,543,834)	Prestos y Bienes de Fomento en Garantía por Administración a Largo Plazo		
Activos Diferidos			Prestamos a Largo Plazo		
Estimación por Pérdida o Retorno de Activos no Circulantes			Total de Pasivos no Circulantes		
Otros Activos no Circulantes			Total del Pasivo:	13,348,349	1,189,771
Total de Activos no Circulantes	29,172,387	17,362,790	RESERVA PÚBLICA / PATRIMONIO		
Total del Activo	44,354,487	30,321,099	Reserva Pública / Patrimonio Constituido	10,912,834	10,912,834
			Aportaciones		
			Devoluciones de Capital	(1,915,876)	(1,915,876)
			Actualización de la Reserva Pública / Patrimonio		
			Reserva Pública / Patrimonio Generado	18,996,958	18,279,052
			Resultados del Ejercicio (Gasto / Ganancia)	3,946,177	204,246
			Resultados de Ejercicios Anteriores	(1,019,247)	(6,769,952)
			Revisión		
			Reservas		
			Distribuciones de Resultados en Ejercicios Anteriores	(7,796)	(2,464)
			Exceso o Insuficiencia en la Actualización de la Reserva Pública / Patrimonio		
			Resultados por Pérdidas Inesperadas		
			Resultados por Transferencia de Activos no Monetarios		
			Total Reserva Pública / Patrimonio	30,909,332	29,111,833
			Total del Pasivo y Reserva Pública / Patrimonio	13,348,349	30,321,099

El presente libro de inventarios y balances es un Estado Financiero y sus totales, así como los saldos de los conceptos, son responsabilidad de quien suscribe.

ALBERTO PARRAÑA RODRÍGUEZ
 SUBDIRECTOR ADMINISTRATIVO

J. JESÚS RODRÍGUEZ BELTRÁN
 DIRECTOR DE ADMINISTRACIÓN Y FINANZAS

PEDRO ENRIQUE VÁZQUEZ GALLARDO
 TITULAR DE LA COORDINACIÓN ESTATAL DE PROTECCIÓN CIVIL MORELOS



COORDINACIÓN ESTATAL DE PROTECCIÓN CIVIL MORELOS

LIBRO DE INVENTARIOS Y BALANCES



Cuenta Pública Anual 2021
COORDINACIÓN ESTATAL DE PROTECCIÓN CIVIL MORELOS
Estado de Situación Financiera detallado - LDF
Al 31 de diciembre de 2020 y al 31 de diciembre de 2021
(Pesos)

CONCEPTO	31 de diciembre 2021	31 de diciembre 2020	CONCEPTO	31 de diciembre 2021	31 de diciembre 2020
ACTIVO			PASIVO		
Activo Circulante			Activo Circulante		
Efectivo y Equivalencias	12,277,097	10,732,829	Cuentas por Pagar a Corto Plazo	12,366,369	1,189,771
Efectivo			Salarios Pagaros por Pagar a Corto Plazo	41,547	5,516
Bancos/Financiera	12,277,097	10,732,829	Proveedores por Pagar a Corto Plazo	11,925,400	260,000
Bonos (Depositos y Otros)			Contribución por Otros Plazos por Pagar a Corto Plazo		
Inversiones Temporales (Hasta 3 meses)			Participaciones y Aportaciones por Pagar a Corto Plazo		
Fondos con Aportación Específica			Transferencias Obligatorias por Pagar a Corto Plazo		
Depositos de Fianzas de Terceros en Garantía y/o Avalúo			24.- Contadores y Otros Cuentos de la Deuda Pól. por Pagar a Corto Plazo		
Otros Efectivos e Equivalentes			Reservas y Contribuciones por Pagar a Corto Plazo	89,122	235,722
Derivados e Recibo Efectivo o Equivalentes	2,821,411	2,219,216	Reservaciones (B) a Leyes Especiales por Pagar a Corto Plazo		
Inversiones Financieras de Corto Plazo			Otros Cuentos por Pagar a Corto Plazo	711,306	586,899
Cuentas por Cobrar a Corto Plazo	2,728,668	2,182,060	Documentos por Pagar a Corto Plazo		
Seguros Onerosa por Cobrar a Corto Plazo	84,748	35,883	Reservación Contable por Pagar a Corto Plazo		
Ingresos por Recupero a Corto Plazo			Operaciones con Contratos por Otros Plazos por Pagar a Corto Plazo		
Reservas por Anticipos de la Asamblea a Corto Plazo			Otros Documentos por Pagar a Corto Plazo		
Reservas Contingente a Corto Plazo					
Otros Reservas e Recibo Efectivo o Equiv. a Corto Plazo	27,805	21,533			
Derivados e Recibo Bienes o Servicios	4,807	4,804	Pasivos a Corto Plazo de la Deuda Pública a Largo Plazo		
Act. a Proveedores por Act. de Bienes y Serv. de Serv. a Corto Plazo			Préstamo a Corto Plazo de la Deuda Pública		
Act. a Proveedores por Act. de Bienes (Inv. y Mobiliario) a Corto Plazo			Pasivo a Corto Plazo de Instrumentos Financieros		
Act. a Proveedores por Act. de Bienes (Inmuebles) a Corto Plazo					
Ingresos a Contratos por Otros Plazos a Corto Plazo					
Otros Bienes e Recibo Bienes o Servicios a Corto Plazo	4,807	4,804			
Inventarios			Títulos y Valores a Corto Plazo		
Inventario de mercancías para venta					
Inventario de mercancías terminadas					
Inventario de mercancías en Proceso de Elaboración					
Inventario de Acciones (Públicas, Nal. y Extranjeras) para Protección					
Bienes en Tránsito					
Ahorros			Pasivos Diferidos a Corto Plazo		
Estimación por Pérdida o Deterioro de Activos Circulantes			Ingresos Diferidos por Adelantado a Corto Plazo		
Ej. Ley Dto. Incendios por Gastos a Recibo Efectivo a Corto Plazo			Ingresos Diferidos por Adelantado a Corto Plazo		
Estimado por deterioro de Inventario			Otros Pasivos Diferidos a Corto Plazo		
Otros Activos Circulantes			Reservas y Bienes de Terceros en Garantía y/o Avalúo, a C. P.		
Valores en Garantía			Fianzas en Garantía a Corto Plazo		
Bonos Garantía (recibo específico de fondos)			Pasivos de Administración a Corto Plazo		
Bonos (Act. de Anticipo, Ingreso, Aportaciones y Recibos) en Pago			Pasivos Contingentes a Corto Plazo		
Adquisición con Fondos de Termino			Fondos de Fideicomiso, Mandatos y Contratos Anulados a Corto Plazo		
			Otros Pasivos de Terceros en Garantía y/o Administración a Corto Plazo		
			Mandatos y Reservas en Garantía a Corto Plazo		
Total de Activos Circulantes	15,102,509	12,952,045	Reservas a Corto Plazo		
			Provisión para Reservas y Justicia a Corto Plazo		
			Provisión para Contingencias a Corto Plazo		
			Otros Provisiones a Corto Plazo		
			Otros Pasivos a Corto Plazo		
			Ingresos por Efectivos		
			Reservaciones por Pagar		
			Otros Pasivos Circulantes		
			Total de Pasivos Circulantes	12,366,369	1,189,771

135

di

J



MORELOS
2018 - 2024

COORDINACIÓN ESTATAL DE PROTECCIÓN CIVIL MORELOS

LIBRO DE INVENTARIOS Y BALANCES



PROTECCIÓN CIVIL
MORELOS

Cuenta Pública Anual 2021
COORDINACIÓN ESTATAL DE PROTECCIÓN CIVIL MORELOS
Estado de Situación Financiera Detallado - LUP
Al 31 de diciembre de 2020 y al 31 de diciembre de 2021
(Pares)

CONCEPTO	31 de diciembre 2021	31 de diciembre 2020	CONCEPTO	31 de diciembre 2021	31 de diciembre 2020
Activo No Circulante			Pasivo No Circulante		
Inversión Financiera a Largo Plazo	-	-	Cuentas por Pagar a Largo Plazo	-	-
Derechos a Recibir (Efectivo o Equivalente a Largo Plazo)	-	-	Obligaciones por Pagar a Largo Plazo	-	-
Bienes Inmuebles, Infraestructura y Constr. en Proceso	-	-	Deuda Pública a Largo Plazo	-	-
Bienes Muebles	30,779,464	21,946,233	Pólizas Diferidas a Largo Plazo	-	-
Activos Intangibles	50,591	10,191	Fotos y Bienes de Terceros en Garantía y/o en Admisión a L.P.	-	-
Depreciación, Deterioros y Amortizaciones Acumuladas de Bienes	(9,617,668)	(4,933,094)	Provisiones a Largo Plazo	-	-
Activos Diferidos	-	-	Total de Pasivos No Circulantes	-	-
Extinción por Pérdido o Deterioro de Activos no Circulantes	-	-	Total del Pasivo	13,366,365	1,189,774
Otros Activos no Circulantes	-	-			
Total de Activos No Circulantes	29,172,387	17,023,330	HACIENDA PÚBLICA / PATRIMONIO		
			Hacienda Pública / Patrimonio Contributivo	10,942,856	10,912,856
Total del Activo	44,375,696	30,321,699	-Aportaciones	-	-
			-Donaciones de Capital	10,912,856	10,912,856
			-Actualización de la Hacienda Pública / Patrimonio	-	-
			Hacienda Pública / Patrimonio General	17,596,471	18,218,072
			-Resultados del Ejercicio (Gasto / Desahorro)	5,846,129	(556,364)
			-Resultados de Ejercicios Anteriores	14,112,300	18,749,992
			-Reservas	-	-
			-Rectificaciones de Resultado de Ejercicios Anteriores	37,794	28,464
			Exceso o Insuficiencia en la Actualización de la Hacienda Pública / Patrimonio	-	-
			-Resultado por Posición Monetaria	-	-
			-Resultado por Tenencia de Activos no Monetarios	-	-
			Total Hacienda Pública / Patrimonio	30,509,327	20,131,928
			Total del Pasivo y Hacienda Pública / Patrimonio	44,375,696	30,321,699

Después de prestar fe de veracidad declaramos que los Estados Financieros y sus datos, son fidedignos en los conceptos y son correctos en su totalidad.

ALBERTO PERAZA RIVERA
DIRECTOR ADMINISTRATIVO

J. ROSA DIRECTORA DEL TAJAN
DIRECTORA DE ADMINISTRACIÓN Y FINANZAS

PEDRO EMANUEL GARCÍA GALLARDO
TITULAR DE LA COORDINACIÓN ESTATAL DE PROTECCIÓN CIVIL MORELOS



COORDINACIÓN ESTATAL DE PROTECCIÓN CIVIL MORELOS

LIBRO DE INVENTARIOS Y BALANCES



Comité Pública Anual 2021
COORDINACIÓN ESTATAL DE PROTECCIÓN CIVIL MORELOS
Estado de Cambios en la Situación Financiera
Del 1 de enero al 31 de diciembre de 2021
(Pesos)

Concepto	Origen	Aplicación	Concepto	Origen	Aplicación
ACTIVO	5,026,617	18,980,814	PASIVO	12,176,598	
Activo Circulante	2,003	2,146,403	Activo Circulante	12,176,598	
Efectivos y Equivalencias		1,544,308	Cuentas por Pagar a Corto Plazo		
Derechos a Recibir Efectivos o Equivalentes		602,195	Derechos por Pagar a Corto Plazo		12,176,598
Derechos a Recibir Bienes o Servicios	2,003		Pérdida a Corto Plazo de la Deuda Pública a Largo Plazo		
Inventarios			Títulos y Valores a Corto Plazo		
Almacenes			Pedidos diferidos a Corto Plazo		
Subvenciones por Pérdidas o Detenciones de Activos Circulantes			Fotos y Bienes de Terceros en Garantía y/o Adición, a C. P.		
Otros Activos Circulantes			Préstamos a Corto Plazo		
			Otros Pasivos a Corto Plazo		
Activo No Circulante	3,024,614	16,834,411	Activo No Circulante		
Inversiones Financieras a Largo Plazo			Cuentas por Pagar a Largo Plazo		
Derechos a Recibir Efectivo o Equivalentes a Largo Plazo			Derechos por Pagar a Largo Plazo		
Bienes Inmuebles, Infraestructura y Constr. en Proceso			Deuda Pública a Largo Plazo		
Bienes Muebles		16,834,411	Pedidos diferidos a Largo Plazo		
Activos Intangibles			Fotos y Bienes de Terceros en Garantía y/o Adición, a L. P.		
Depreciación, Deterioro y Amort. Acumulada de Bienes	3,024,614		Préstamos a Largo Plazo		
Activo Diferido					
Fin. por Pérdidas o Detenciones de Activos No Circulantes					
Otros Activos no Circulantes					
			HACIENDA PÚBLICA Y PATRIMONIO	6,414,891	4,637,492
			<i>Hacienda Pública / Patrimonio Contribuido</i>		
			Aportaciones		
			Donaciones de Capital		
			Actualización de la Hacienda Pública / Patrimonio		
			<i>Hacienda Pública / Patrimonio Generado</i>	6,414,891	4,637,492
			Resultados del Ejercicio (Ayuda / Desahorro)		
			Resultados de Ejercicios Anteriores	4,602,559	
			Reservas		4,637,492
			Reserva		
			Rectificaciones de Resultados de Ejercicios Anteriores	8,332	
			<i>Ejercicio Insuficiente en la Actualización de la Hacienda Pública y Patrimonio</i>		
			Reservación por Posición Financiera		
			Resultado por Transferencia de Activos no Monetarios		

Bajo protesta de decir verdad declaro que los Estados Financieros son ciertos, son razonablemente correctos y no se conocen errores del estado.

ALBERTO PERALTA ROMERO
DIRECTOR ADMINISTRATIVO

J. JESÚS DOMÍNGUEZ ULTRAH
DIRECTOR DE ADMINISTRACIÓN Y FIDUCIARIA

PEDRO ENRIQUE GUERRA GALLARDO
TITULAR DE LA COORDINACIÓN ESTATAL DE PROTECCIÓN CIVIL MORELOS



COORDINACIÓN ESTATAL DE PROTECCIÓN CIVIL MORELOS

LIBRO DE INVENTARIOS Y BALANCES



Cuenta Pública Anual 2021
COORDINACIÓN ESTATAL DE PROTECCIÓN CIVIL MORELOS
Estado Analítico del Activo
Del 1 de enero al 31 de diciembre de 2021
(Pesos)



MORELOS

Concepto	Saldo Inicial 1	Cargos del Periodo 2	Abonos del Periodo 3	Saldo Final 4=(1+2-3)	Variación del Periodo (4-1)
ACTIVO	30,321,699	103,793,508	89,839,511	44,275,696	13,953,997
<i>Activo Circulante</i>	<i>12,958,909</i>	<i>85,682,488</i>	<i>83,338,088</i>	<i>15,103,309</i>	<i>2,144,400</i>
Efectivo y Equivalentes	10,732,889	51,411,779	49,669,974	12,277,097	1,544,208
Derechos a Recibir Efectivo o Equivalentes	2,219,216	34,268,709	33,666,514	2,821,411	602,195
Derechos a Recibir Bienes o Servicios	6,804	-	2,803	4,001	(2,803)
Inventarios	-	-	-	-	-
Almacenes	-	-	-	-	-
Estimación por Pérdida y Deterioro de Activos Circulantes	-	-	-	-	-
Otros Activos Circulantes	-	-	-	-	-
<i>Activo No Circulante</i>	<i>17,362,790</i>	<i>18,111,020</i>	<i>6,301,423</i>	<i>29,172,387</i>	<i>11,809,597</i>
Inversiones Financieras a Largo Plazo	-	-	-	-	-
Derechos a Recibir Efectivo o Equivalentes a Largo Plazo	-	-	-	-	-
Bienes Inmuebles, Infraestructura y Constr. en Proceso	-	-	-	-	-
Bienes Muebles	21,945,253	17,903,011	1,068,820	38,779,464	16,834,211
Activos Intangibles	10,591	-	-	10,591	-
Depreciación, Deterioro y Amort. Acumulada de Bienes	(4,593,054)	207,989	5,232,803	(9,617,668)	(5,024,614)
Activos Diferidos	-	-	-	-	-
Est. por Pérdida o Deterioro de Activos no Circulantes	-	-	-	-	-
Otros Activos no Circulantes	-	-	-	-	-

Bajo protesta de decir verdad declaramos que los Estados Financieros y sus notas, son razonablemente correctos y son responsabilidad del emisor.

ELABORÓ

ALBERTO PERALPA RODRIGUEZ
SUBDIRECTOR ADMINISTRATIVO

REVISÓ

J. JESUS URIOS TEZELI BELTRAN
DIRECTOR DE ADMINISTRACIÓN Y FINANZAS

PEDRO ENRIQUE SIMENT GALLARDO
TITULAR DE LA COORDINACIÓN ESTATAL DE
PROTECCIÓN CIVIL MORELOS



MORELOS
2018 - 2024

COORDINACIÓN ESTATAL DE PROTECCIÓN CIVIL MORELOS

LIBRO DE INVENTARIOS Y BALANCES



PROTECCIÓN CIVIL
MORELOS

Cuenta Pública Anual 2021
COORDINACIÓN ESTATAL DE PROTECCIÓN CIVIL MORELOS
Estado Auxiliar de la Deuda y Otros Pasivos
Del 1 de enero al 31 de diciembre de 2021
(Pres)

Descripción de los Cuentas	Reporte de Contabilidad	Clasificación y Plan Auxiliares	Saldo Inicial del Periodo	Saldo Final del Periodo
CUENTA PÚBLICA				
Corto Plazo				
Deuda Interna				
Emisiones de Cédulas	Pres		0	0
Títulos y Valores			0	0
Arrendamientos Financieros			0	0
Deuda Externa				
Operaciones Financieras Interrelacionadas	Pres		0	0
Deuda Externa			0	0
Títulos y Valores			0	0
Arrendamientos Financieros			0	0
Subtotal a Corto Plazo			0	0
Largo Plazo				
Deuda Interna				
Emisiones de Cédulas	Pres		0	0
Títulos y Valores			0	0
Arrendamientos Financieros			0	0
Deuda Externa				
Operaciones Financieras Interrelacionadas	Pres		0	0
Deuda Externa			0	0
Títulos y Valores			0	0
Arrendamientos Financieros			0	0
Subtotal a Largo Plazo			0	0
Otros Pasivos			1,189,771	1,189,771
Total Deuda y Otros Pasivos			1,189,771	1,189,771

Este informe de datos financieros que los Estados Financieros y el mismo, son los resultados correctos y representativos de ellos.

ALBERTO RUEDA
DIRECTOR ADMINISTRATIVO

J. JESÚS RODRÍGUEZ ALTAMIR
DIRECTOR DE ADMINISTRACIÓN Y FINANZAS

FERMI SÁNCHEZ
FISCAL DE LA COORDINACIÓN ESTATAL DE PROTECCIÓN CIVIL MORELOS



MORELOS
2018 - 2024

COORDINACIÓN ESTATAL DE PROTECCIÓN CIVIL MORELOS

LIBRO DE INVENTARIOS Y BALANCES



PROTECCIÓN CIVIL
MORELOS

Gobierno del Estado de Morelos
COORDINACIÓN ESTATAL DE PROTECCIÓN CIVIL MORELOS
Informe Anual de la Junta Patronal y Patrono - 2023
del 1 de enero al 31 de diciembre de 2023
(Pesos)

Concepto del Activo, Pasivo o Patrimonio	Saldo al 1 de Enero de 2023	Transferencias de Recursos	Operaciones de Patrimonio	Amortización, Depreciación y Deterioro	Saldo al 31 de Diciembre de 2023	Saldo al 31 de Diciembre de 2022	Participación en el Patrimonio de Entidad
Activos							
Activos Fijos							
Terreno							
Edificios de Oficinas							
Equipos y Mobiliario							
Instrumentos Financieros							
Activos Corrientes							
Reservas de Capital							
Reservas de Gasto							
Instrumentos Financieros							
Activos Pasivos	5,000,000				5,000,000		
Total de los Activos Fijos y Activos Corrientes	5,000,000				5,000,000		
Activos Contingentes (Impugnables)							
Activos Contingentes I							
Activos Contingentes II							
Activos Contingentes III							
Activos no reconocidos como parte de la...							
Instrumentos de Capital Contable I							
Instrumentos de Capital Contable II							
Instrumentos de Capital Contable III							

1. Se verificó el cumplimiento de los requisitos de fondo y forma de los comprobantes de gastos y cobros, así como de los estados financieros y de los libros de inventarios y balances, de acuerdo a lo establecido en el artículo 10 del Reglamento de la Ley de Contabilidad y Gastos Públicos del Estado de Morelos, y que los mismos se encuentran debidamente respaldados y comprobados de conformidad con el artículo 10 del Reglamento de la Ley de Contabilidad y Gastos Públicos del Estado de Morelos.

2. Se verificó el cumplimiento de los requisitos de fondo y forma de los comprobantes de gastos y cobros, así como de los estados financieros y de los libros de inventarios y balances, de acuerdo a lo establecido en el artículo 10 del Reglamento de la Ley de Contabilidad y Gastos Públicos del Estado de Morelos, y que los mismos se encuentran debidamente respaldados y comprobados de conformidad con el artículo 10 del Reglamento de la Ley de Contabilidad y Gastos Públicos del Estado de Morelos.

Concepto del Activo, Pasivo o Patrimonio	Saldo al 1 de Enero de 2023	Transferencias de Recursos	Operaciones de Patrimonio	Amortización, Depreciación y Deterioro	Saldo al 31 de Diciembre de 2023	Saldo al 31 de Diciembre de 2022	Participación en el Patrimonio de Entidad
Activos							
Activos Fijos							
Terreno							
Edificios de Oficinas							
Equipos y Mobiliario							
Instrumentos Financieros							
Activos Corrientes							
Reservas de Capital							
Reservas de Gasto							
Instrumentos Financieros							
Activos Pasivos	5,000,000				5,000,000		
Total de los Activos Fijos y Activos Corrientes	5,000,000				5,000,000		
Activos Contingentes (Impugnables)							
Activos Contingentes I							
Activos Contingentes II							
Activos Contingentes III							
Activos no reconocidos como parte de la...							
Instrumentos de Capital Contable I							
Instrumentos de Capital Contable II							
Instrumentos de Capital Contable III							







MORELOS
2018 - 2024

COORDINACIÓN ESTATAL DE PROTECCIÓN CIVIL MORELOS

LIBRO DE INVENTARIOS Y BALANCES



PROTECCIÓN CIVIL
MORELOS



Cuenta Pública Anual 2021
COORDINACIÓN ESTATAL DE PROTECCIÓN CIVIL MORELOS
Informe Analítico de Obligaciones Diferentes de Financiamiento - LBF
Del 1 de enero al 31 de diciembre de 2021
(Pesos)



Denominación de las Obligaciones Diferentes de Financiamiento	Fecha del Contrato	Fecha de inicio de ejecución del proyecto	Fecha de vencimiento	Evento de la inversión pactado	Plazo pactado	Monto prescrito mensual del pago de la contraprestación	Monto prometido mensual del pago de la contraprestación correspondiente al pago de inversión	Monto pagado de la inversión al 31 de diciembre de 2021	Monto pagado de la inversión actualizado al 31 de diciembre de 2021	Saldo pendiente por pagar de la inversión al 31 de diciembre de 2021
Asociaciones Público Privadas (APP's)										
APP 1										
APP 2										
APP 3										
APP 4										
Otros Instrumentos										
Otro instrumento 1										
Otro instrumento 2										
Otro instrumento 3										
Otro instrumento 4										
Total de Obligaciones Diferentes de Financiamiento										

NO APLICA

Este informe de inventario y balances que los Estados Financieros y sus fiscal del cumplimiento de los deberes de los servidores públicos.

ELABORÓ

ALBERTO PERALTA RODRÍGUEZ
SUBDIRECTOR ADMINISTRATIVO

REVISÓ

CARLOS URIBE BELTRÁN
DIRECTOR DE ADMINISTRACIÓN Y FINANZAS

PEDRO ENRIQUE VALENT GALLARDO
TITULAR DE LA COORDINACIÓN ESTATAL DE PROTECCIÓN CIVIL MORELOS



MORELOS
2018 - 2024

COORDINACIÓN ESTATAL DE PROTECCIÓN CIVIL MORELOS

LIBRO DE INVENTARIOS Y BALANCES



PROTECCIÓN CIVIL
MORELOS

Cuenta Pública Anual 2021
COORDINACIÓN ESTATAL DE PROTECCIÓN CIVIL MORELOS
Estado de Variación en la Hacienda Pública
Del 1 de enero al 31 de diciembre de 2021
(Pesos)

Concepto	Hacienda Pública/Patrimonio Contribuido	Hacienda Pública/Patrimonio Generado de Ejercicios Anteriores	Hacienda Pública/Patrimonio Generado del Ejercicio	Exceso o Insuficiencia de la Actualización de la Hacienda Pública / Patrimonio	TOTAL
Hacienda Pública / Patrimonio Contribuido Neto de 2020	10,912,856				10,912,856
Aportaciones					
Donaciones de Capital	10,912,856				10,912,856
Actualización de la Hacienda Pública / Patrimonio					
Hacienda Pública / Patrimonio Generado Neto de 2020		18,778,436	(559,384)		18,219,072
Resultados del Ejercicio (Aporta / Desahora)			(559,384)		(559,384)
Resultados de Ejercicios Anteriores		18,749,992			18,749,992
Reservas					
Rectificaciones de Resultados de Ejercicios Anteriores		28,444			28,444
Exceso o Insuficiencia en la Actualización de la Hacienda Pública / Patrimonio Neto de 2020					
Resultado por Posición Monetaria					
Resultado por Tránsito de Activos no Monetarios					
Hacienda Pública / Patrimonio Neto Final de 2020	10,912,856	18,778,436	(559,384)		29,131,928
Cambios en la Hacienda Pública / Patrimonio Contribuido Neto de 2021					
Aportaciones					
Donaciones de Capital					
Actualización de la Hacienda Pública / Patrimonio					
Variaciones de la Hacienda Pública / Patrimonio Generado Neto de 2021		(4,537,492)	6,414,891		1,777,399
Resultados del Ejercicio (Aporta / Desahora)			6,414,891		6,414,891
Resultados de Ejercicios Anteriores		(4,537,492)	(59,394)		(4,623,186)
Reservas					
Rectificaciones de Resultados de Ejercicios Anteriores			9,332		9,332
Cambios en el Exceso o Insuficiencia en la Actualización de la Hacienda Pública / Patrimonio Neto de 2021					
Resultado por Posición Monetaria					
Resultado por Tránsito de Activos no Monetarios					
Hacienda Pública / Patrimonio Neto Final de 2021	10,912,856	14,140,944	5,855,507		30,909,327

Se certifica de veridicad los datos que los Estados, Direcciones y sus entes, son responsablemente ciertos, y son responsabilidad del emisor.

ELABORÓ
[Firma]
ALBERTO PERALTA RODRIGUEZ
SUBDIRECTOR ADMINISTRATIVO

REVISÓ
[Firma]
JUAN CARLOS BELTRAN
DIRECTOR DE ADMINISTRACION Y FINANZAS

REVISÓ
[Firma]
PEDRO ENRIQUE MARTÍ GALLARDO
TITULAR DE LA COORDINACIÓN ESTATAL DE PROTECCIÓN CIVIL MORELOS



MORELOS
2018 - 2024

COORDINACIÓN ESTATAL DE PROTECCIÓN CIVIL MORELOS

LIBRO DE INVENTARIOS Y BALANCES



PROTECCIÓN CIVIL
MORELOS

Cuenta Pública Anual 2021		COORDINACIÓN ESTATAL DE PROTECCIÓN CIVIL MORELOS		Estado de Flujos de Efectivo	
		Del 1 de enero al 31 de diciembre de 2020 y 2021			
		(Pesos)			
Concepto	2021	2020	Concepto	2021	2020
Flujos de Efectivo de las Actividades de Operación			Flujos de Efectivo de las Actividades de Inversión		
Origen	23,799,288	23,382,609	Origen	16,607,021	17,257,482
Impuestos	-	-	Bienes Inmuebles, Infraestructura y Construcciones en Proceso	-	-
Cuentas y Apoyos de Seguridad Social	-	-	Bienes Muebles	-	-
Contribuciones de Mujeres	-	-	Otros Orígenes de Inversión	16,607,021	17,257,482
Devoluciones	-	-	Aplicación	20,602,968	4,304,208
Productos	-	-	Bienes Inmuebles, Infraestructura y Construcciones en Proceso	-	-
Agosotamientos	-	-	Bienes Muebles	16,304,211	1,370,014
Ingresos por Venta de Bienes y Prestación de Servicios	-	-	Otras Aplicaciones de Inversión	4,298,757	2,934,194
Participaciones, Aportaciones, Contribuciones, Incentivos Derivados de la Colaboración Fiscal y Fondos Distintos de Aportaciones	-	-	Flujos Netos de Efectivo por Actividades de Inversión	(4,301,947)	7,751,273
Transferencias, Aportaciones, Subsidios y Subvenciones, y Fianzas y Jubilaciones	13,670,808	13,365,170	Flujo de Efectivo de las Actividades de Financiamiento		
Otros Orígenes de Operación	10,128,480	10,017,439	Origen	-	-
Aplicación	27,849,212	23,951,908	Endudamientos Netos	-	-
Servicios Personales	16,034,273	13,015,892	Interés	-	-
Materiales y Suministros	1,530,188	1,763,497	Dividendos	-	-
Servicios Generales	2,943,929	3,800,252	Otros Orígenes de Financiamiento	-	-
Transp., Materiales y Arreglos en el Sector Público	-	-	Aplicación	-	-
Transferencias al resto del Sector Público	-	-	Servicios de la Cuenta	-	-
Subsidios y Subvenciones	-	-	Interés	-	-
Ayudas Sociales	-	-	Dividendos	-	-
Pensiones y Jubilaciones	-326,138	9,312	Otras Aplicaciones de Financiamiento	-	-
Transf. a Planteamientos, Mandatos y Contratos Análogos	-	-	Flujos Netos de Efectivo por Actividades de Financiamiento	-	-
Transferencias a la Seguridad Social	-	-	Incremento/Disminución Neto en el Efectivo y Equivalentes al Efectivo	1,544,208	7,193,088
Donativos	-	-	Efectivo	-	-
Transferencias al Exterior	-	-	Efectivo y Equivalentes al Efectivo al Inicio del Ejercicio	10,722,888	3,541,001
Participaciones	-	-	Efectivo y Equivalentes al Efectivo al Final del Ejercicio	12,277,097	10,732,889
Aportaciones	-	-			
Contribuciones	-	-			
Otras Aplicaciones de Operación	4,070,430	4,137,079			
Flujos Netos de Efectivo por Actividades de Operación	5,846,175	(259,283)			

Este estado de flujo de efectivo debe leerse en conjunto con los Estados Financieros y sus notas, las cuales forman parte integrante e inseparable de los mismos.

ELABORADO

ALFONSO PERALES RODRÍGUEZ
SUBDIRECCIÓN ADMINISTRATIVA

REVISADO

JESÚS CRISTÓBAL DELTRÁN
DIRECTOR DE ADMINISTRACIÓN Y FINANZAS

PEDRO ENRIQUE CANTÚ GALLARDO
TITULAR DEL COMITÉ EJECUTIVO ESTATAL DE
PROTECCIÓN CIVIL MORELOS



MORELOS
2018 - 2024

COORDINACIÓN ESTATAL DE PROTECCIÓN CIVIL MORELOS
LIBRO DE INVENTARIOS Y BALANCES



PROTECCIÓN CIVIL
MORELOS



PROTECCIÓN CIVIL
MORELOS

Notas a los estados
financieros

CUENTA PÚBLICA ANUAL
COORDINACIÓN ESTATAL DE PROTECCIÓN CIVIL MORELOS
ENERO - DICIEMBRE | 2021



COORDINACIÓN ESTATAL DE PROTECCIÓN CIVIL MORELOS

LIBRO DE INVENTARIOS Y BALANCES



COORDINACIÓN ESTATAL DE PROTECCIÓN CIVIL MORELOS

41 - NOTAS DE DESGLOSE

4) NOTAS AL ESTADO DE SITUACIÓN FINANCIERA:

ACTIVO

EFFECTIVO Y EQUIVALENTES

- 1. Los fondos con afectación específica, el tipo y monto de los mismos se integra de la siguiente manera:
- Cuentas bancarias específicas, para el manejo y custodia de recursos federales:

COORDINACIÓN ESTATAL DE PROTECCIÓN CIVIL MORELOS RELACION DE CUENTAS BANCARIAS PRODUCTIVAS ESPECIFICAS AL 31 DE DICIEMBRE DE 2021			
Clave	Fondo, Programa o Cuenta	Datos de la Cuenta Bancaria	
		Institución Bancaria	Número de Cuenta

Al cierre del periodo no se cuentan con cuentas bancarias de recursos federales

- Cuentas bancarias generales con saldos al final del periodo:



COORDINACIÓN ESTATAL DE PROTECCIÓN CIVIL MORELOS

LIBRO DE INVENTARIOS Y BALANCES



COORDINACIÓN ESTATAL DE PROTECCIÓN CIVIL MORELOS

COORDINACIÓN ESTATAL DE PROTECCIÓN CIVIL MORELOS

SALDOS AL 31 DE DICIEMBRE DE 2021

BANCOS

		DICIEMBRE 2021
1113	BANCOESTADOREÑA	12,277,287.72
1113-001	RECURSOS ESTATALES	12,277,287.72
1113-001-002	2020	0.00
1113-001-001-004-10818113	BANORTE INGRESOS PROPIOS	0.10
1113-001-001-008-11842140	BANORTE SERV PERS FONDO ESTAR	0.10
1113-001-001	2021	12,277,287.92
1113-001-001-001-110730947	GASTO CORRIENTE BANORTE	100.00
1113-001-001-002-110730947	PRESUPUESTO APLICADO BANORTE	12,140,818.50
1113-001-001-003-110728158	SERVICIOS PERSONALES BANORTE	3,026.85
1113-001-001-004-110730931	INGRESOS PROPIOS BANORTE	20.51
1113-001-001-005-050601732	PRESUPUESTO APLICADO SANTANDER	100,000.00
1113-001-001-006-0208173023	SERVICIOS PERSONALES SANTANDER	27,814.91
1113-001-001-008-2200733256	INGRESOS PROPIOS SANTANDER	2,018.04

• **Fondos con afectación específica**

Este ente no maneja Fondos de afectación específica.

• **Inversiones financieras**

Este ente no maneja inversiones financieras.

DERECHOS A RECIBIR EFECTIVO Y EQUIVALENTES Y BIENES O SERVICIOS



COORDINACIÓN ESTATAL DE PROTECCIÓN CIVIL MORELOS

LIBRO DE INVENTARIOS Y BALANCES



COORDINACIÓN ESTATAL DE PROTECCIÓN CIVIL MORELOS

2. El Ente no cuenta en sus registros con contribuciones pendientes de cobrar y/o por recuperar de hasta cinco ejercicios anteriores, asimismo no se tienen registros de montos sujetos a algún tipo de juicio con una antigüedad mayor a la señalada.

Relación de cuentas por cobrar:

1122	CUENTAS POR COBRAR A CORTO PLAZO	2,700,888.54
1122-001	RECURSOS ESTATALES	2,078,782.34
1122-001-001	GOBIERNO DEL ESTADO DE MORELOS	2,078,782.34
1122-001-001-0001	SERVICIOS PERSONALES	2,078,782.34
1122-91	Transferencias y Asignaciones	622,106.20
1122-91-001	RECURSOS ESTATALES	622,106.20
1122-91-001-001	GOBIERNO DEL ESTADO DE MORELOS	622,106.20
1122-91-001-001-0002	MATERIALES Y SUMINISTROS	162,708.80
1122-91-001-001-0004	SERVICIOS PRESTADOS POR CEPICM	299,284.00
1122-91-001-001-0006	INCAPACIDADES IMSS	31,557.38
1122-91-001-001-0009	CUOTAS OBRERO PATRONALES IMSS	163,367.00
1123	DEUDORES DIVERSOS POR COBRAR A CORTO PLAZO	64,745.91
1123-001	RECURSOS ESTATALES	64,745.91
1123-001-100	FUNCIONARIOS DE LA CEPICM	42,131.75
1123-001-100-0000	CATALINO URISTEGLA BELTRAN	42,131.75
1123-001-200	VARIOS	22,614.78
1123-001-200-0001	BANORTE	22,011.50
1123-001-200-0006	SANTANDER	603.28
1125	OTROS DERECHOS A RECIBIR EFECTIVO O EQUIVALENTES A CORTO PLAZO	21,005.27
1125-001	RECURSOS ESTATALES	21,005.27
1125-001-001	RETENCIONES DE IMPUESTOS	18,083.57
1125-001-001-0001	IMPUESTO SOBRE LA RENTA - ISR	18,083.57
1128-001-002	INDIVIDUOS	3,951.70
1128-001-002-0001	SUBSIDIO PARA EL EMPLEO	3,951.70

Antigüedad de saldos cuentas por cobrar

Análisis de cuentas por cobrar de manera agrupada por tipo y con una desagregación por su vencimiento en días a 90, 180, menor o igual a 365 y mayor a 365:

COORDINACIÓN ESTATAL DE PROTECCIÓN CIVIL MORELOS						
CUENTAS POR COBRAR AL 31 DE DICIEMBRE DE 2021						
CUENTA	NOMBRE	MESES DE VENCIMIENTO	90 DIAS	180 DIAS	365 DIAS	TOTAL
1122	CUENTAS POR COBRAR A CORTO PLAZO	462,567.30	163,267.00		2,078,782.34	2,700,888.54
1122-001	RECURSOS ESTATALES				2,078,782.34	2,078,782.34
1122-001-001	GOBIERNO DEL ESTADO DE MORELOS				2,078,782.34	2,078,782.34
1122-001-001-0001	SERVICIOS PERSONALES				2,078,782.34	2,078,782.34



COORDINACIÓN ESTATAL DE PROTECCIÓN CIVIL MORELOS

LIBRO DE INVENTARIOS Y BALANCES



COORDINACIÓN ESTATAL DE PROTECCIÓN CIVIL MORELOS

1122-01	TRANSFERENCIAS Y DONACIONES	403,536.20	163,367.00	666,897.20
1122-01-001	RECARGOS ESTATALES	403,536.20	163,367.00	666,897.20
1122-01-001-001	GOBIERNO DEL ESTADO DE MORELOS	403,536.20	163,367.00	666,897.20
1122-01-001-001-0002	MATERIALES Y SUMINISTROS	162,738.42		162,738.42
1122-01-001-001-0004	SERVICIOS PRESTADOS POR GERCOM	209,294.00		209,294.00
1122-01-001-001-0008	INFRACCIONES RIMS	31,503.78		31,503.78
1122-01-001-001-0009	CUOTAS OBRERO PATRONALES RIMS		163,367.00	163,367.00
1123	SOLUCIONES DIVERSAS POR COBRAR A DONDO PLAZO	94,745.00		94,745.00
1123-001	RECARGOS ESTATALES	94,745.00		94,745.00
1123-001-100	FONDO COMUNICACIONAL	42,131.19		42,131.19
1123-001-100-0008	CATALINO URBANOS DEL SELTRAN	42,131.19		42,131.19
1123-001-200	VARIOS	22,011.56		22,011.56
1123-001-200-0001	SMACATE	22,011.56		22,011.56
1123-001-200-0006	SANTACER	601.28		601.28
1129	OTROS RECURSOS A RECIBIR (CREDITIVO O EQUIVALENTE) Y CORTO	5,951.70	15,053.57	21,005.27
1129-001	RECARGOS ESTATALES	5,951.70	15,053.57	21,005.27
1129-001-001	RETENCIONES DE EMPLEADOS		15,053.57	15,053.57
1129-001-001-0001	IMPUESTO SOBRE LA RENTA - ISR		15,053.57	15,053.57
1129-001-002	SUBSIDIO	5,951.70		5,951.70
1129-001-002-0001	SUBSIDIO PARA EL EMPLEO	5,951.70		5,951.70

Las cuentas por cobrar registradas en el rubro de derechos a recibir efectivo o equivalentes a largo plazo corresponden a aquellas que se encuentran en proceso jurídico para su recuperación, situación que no se ha dado.

BIENES DISPONIBLES PARA SU TRANSFORMACIÓN O CONSUMO (INVENTARIOS)

3. La Coordinación Estatal de Protección Civil Morelos no realiza procesos de transformación y/o elaboración de bienes.

ALMACÉN

El Ente, no cuenta con almacén de materiales, sólo con un espacio en donde se resguarda lo que las unidades administrativas solicitan para su consumo inmediato.

5. Método de valuación del almacén:

No se aplica método de valuación alguno al inventario de acuerdo con lo explicado en el punto anterior.

INVERSIONES FINANCIERAS

6. El Ente no cuenta con Inversiones Financieras que se consideren fiduciarias.

7. No se cuenta con registro de saldos de Inversiones Financieras. No se realizan inversiones.

BIENES MUEBLES, INMUEBLES E INTANGIBLES

[Handwritten signatures]



COORDINACIÓN ESTATAL DE PROTECCIÓN CIVIL MORELOS

LIBRO DE INVENTARIOS Y BALANCES



COORDINACIÓN ESTATAL DE PROTECCIÓN CIVIL MORELOS

8. Se informa de manera agrupada por cuenta, los rubros de Bienes Muebles.

COORDINACIÓN ESTATAL DE PROTECCIÓN CIVIL MORELOS

SALDOS AL 31 DE DICIEMBRE DE 2021

BIENES MUEBLES

1240	BIENES MUEBLES	34,779,864.84
1241	MOBLIARIO Y EQUIPO DE ADMINISTRACIÓN	2,581,796.80
1241-1	Muebles de Oficina y Escritorio	953,825.27
1241-1-100	RECURSOS ESTATALES	333,626.27
1241-1-100-0011	MUEBLES DE OFICINA Y ESTANTERÍA	333,626.27
1241-2	Muebles, Escapar de Oficina y Coladera	6,264.00
1241-2-100	RECURSOS ESTATALES	6,264.00
1241-2-100-0012	MUEBLES EXCEPTO DE OFICINA Y ESTANTERÍA	6,264.00
1241-3	Equipo de Computo y de Tecnologías de la Información	2,038,761.00
1241-3-100	RECURSOS ESTATALES	2,038,761.00
1241-3-100-0010	EQUIPO DE COMPUTO Y DE TECNOLOGÍAS DE LA INFORMACIÓN	2,038,761.00
1241-8	Otros Mobiliario y Equipo de Administración	11,101.25
1241-8-100	RECURSOS ESTATALES	11,101.25
1241-8-100-0010	OTROS MOBILIARIOS Y EQUIPOS DE ADMINISTRACIÓN	11,101.25
1242	MOBLIARIO Y EQUIPO EDUCACIONAL Y RECREATIVO	1,117,716.81
1242-1	Equipo y Aparatos Audiovisuales	49,345.10
1242-1-100	RECURSOS ESTATALES	49,345.10
1242-1-100-0021	EQUIPOS Y APARATOS AUDIOVISUALES	49,345.10
1242-2	Cameras Fotográficas y de Video	589,136.34
1242-2-100	RECURSOS ESTATALES	589,136.34
1242-2-100-0020	CAMARAS FOTOGRAFICAS Y DE VIDEO	589,136.34
1242-9	Otros Mobiliario y Equipo Educativo y Recreativo	479,235.37
1242-9-100	RECURSOS ESTATALES	479,235.37
1242-9-100-0020	OTRO MOBILIARIO Y EQUIPO EDUCACIONAL Y RECREATIVO	479,235.37
1243	EQUIPO E INSTRUMENTAL MEDICO Y DE LABORATORIO	84,768.00
1243-1	Equipo Médico y de Laboratorio	36,768.00
1243-1-100	RECURSOS ESTATALES	36,768.00
1243-2	Equipo y Aparatos Audiovisuales	48,000.00
1243-2-100	RECURSOS ESTATALES	48,000.00
1243-2-100-0020	EQUIPO Y APARATOS AUDIOVISUALES	48,000.00
1244	VEHICULOS Y EQUIPO DE TRANSPORTE	28,422,848.00
1244-1	Autos y Vehículos	18,044,713.19
1244-1-100	RECURSOS ESTATALES	18,044,713.19



COORDINACIÓN ESTATAL DE PROTECCIÓN CIVIL MORELOS

LIBRO DE INVENTARIOS Y BALANCES



COORDINACIÓN ESTATAL DE PROTECCIÓN CIVIL MORELOS

1244-1-100-0041	VEHÍCULOS Y EQUIPO TERRESTRE	19,344,713.11
1244-1	Otros Equipos de Transporte	579,237.44
1244-1-100	RECURSOS ESTATALES	579,237.44
1244-1-100-0045	OTROS EQUIPOS DE TRANSPORTE	579,237.44
1245	MAQUINARIA, OTROS EQUIPOS Y HERRAMIENTAS	14,368,146.88
1245-4	Sistemas de Aire Acondicionado, Calefacción y de Refrigeración Industrial y Comercial	124,731.23
1245-4-100	RECURSOS ESTATALES	124,731.23
1245-4-100-0084	SYSTEMAS DE AIRE ACONDICIONADO, CALIFACCION Y DE REFRIGERACION INDUSTRIAL Y COMERCIAL	124,731.23
1245-5	Equipo de Comunicación y Telecomunicación	12,340,444.24
1245-5-100	RECURSOS ESTATALES	12,340,444.24
1245-5-100-0085	EQUIPO DE COMUNICACION Y TELECOMUNICACION	12,340,444.24
1245-5	Equipos de Generación Eléctrica, Aparatos y Accesorios Eléctricos	125,795.36
1245-5-100	RECURSOS ESTATALES	125,795.36
1245-5-100-0086	EQUIPOS DE GENERACION ELECTRICA, APARATOS Y ACCESORIOS ELECTRICOS	125,795.36
1245-7	Herramientas y Máquinas Herramienta	1,882,881.25
1245-7-100	RECURSOS ESTATALES	1,882,881.25
1245-7-100-0087	HERRAMIENTAS Y MAQUINAS HERRAMIENTA	1,882,881.25
1246-1	Otros Equipos	35,703.88
1246-1-100	RECURSOS ESTATALES	35,703.88
1246-1-100-0088	OTROS EQUIPOS	35,703.88
1251	ACTIVOS INTANGIBLES	18,580.00
1251	SOFTWARE	18,580.00
1251-001	SOFTWARE HOMIA	18,580.00
1251-001-100	RECURSOS ESTATALES	18,580.00
1251-001-100-0089	SOFTWARE HOIA	18,580.00

El monto de la depreciación del ejercicio y la acumulada, tasas aplicadas:

COORDINACIÓN ESTATAL DE PROTECCIÓN CIVIL MORELOS

MONTO DE LA DEPRECIACIÓN ACUMULADA Y DEL EJERCICIO Y TASAS APLICADAS

AL 31 DE DICIEMBRE DE 2021



COORDINACIÓN ESTATAL DE PROTECCIÓN CIVIL MORELOS

LIBRO DE INVENTARIOS Y BALANCES



COORDINACIÓN ESTATAL DE PROTECCIÓN CIVIL MORELOS

CUENTA CONTABLE	NOMBRE DE LA CUENTA	TASA DE DEPRECIACIÓN ANUAL	DEPRECIACIÓN DEL EJERCICIO DEL EJERCICIO 2021	DEPRECIACIÓN ACUMULADA AL 31 DE DICIEMBRE DE 2021
1200	DEPRECIACIÓN, DETERIORO Y AMORTIZACIÓN ACUMULADA DE BIENES		5,197,235.87	8,817,867.34
1201	DEPRECIACIÓN ACUMULADA DE BIENES MUEBLES		5,197,235.87	8,817,867.34
1201-100	RECURSOS ESTATALES		2,252,881.07	8,817,867.34
1201-100-211	MUEBLES DE OFICINA Y ESTANTERÍA	10.00%	22,398.85	111,798.65
1201-100-011-0001	MUEBLES DE OFICINA		58,398.84	102,138.58
1201-100-011-0002	ESTANTERÍA		5,000.00	9,660.07
1201-100-012	MUEBLES EXCEPTO DE OFICINA Y ESTANTERÍA	10.00%	628.40	1,264.98
1201-100-012-0001	MUEBLES EXCEPTO DE OFICINA Y ESTANTERÍA		628.40	1,264.98
1201-100-019	EQUIPO DE COMPUTO Y DE TECNOLOGIAS DE LA INFORMACIÓN	33.33%	608,414.70	1,380,325.75
1201-100-019-0001	EQUIPO DE COMPUTO Y DE TECNOLOGIAS DE LA INFORMACIÓN		608,414.70	1,380,325.75
1201-100-019	OTROS MOBILIARIOS Y EQUIPOS DE ADMINISTRACIÓN	10.00%	1,312.32	2,826.28
1201-100-019-0001	OTROS MOBILIARIOS Y EQUIPOS DE ADMINISTRACIÓN		1,312.32	2,826.28
1201-100-021	EQUIPOS Y APARATOS AUDIOVISUALES	33.33%	16,649.32	34,884.87
1201-100-021-0001	EQUIPOS Y APARATOS AUDIOVISUALES		16,649.32	34,884.87
1201-100-023	CÁMARAS FOTOGRAFICAS Y DE VIDEO	33.33%	198,279.16	422,845.28
1201-100-023-0001	CÁMARAS FOTOGRAFICAS Y DE VIDEO		198,279.16	422,845.28
1201-100-025	OTRO MOBILIARIO Y EQUIPO EDUCACIONAL Y RECREATIVO	20.00%	91,725.00	159,426.80
1201-100-025-0001	OTRO MOBILIARIO Y EQUIPO EDUCACIONAL Y RECREATIVO		91,725.00	159,426.80
1201-100-032	EQUIPO E INSTRUMENTAL MEDICO Y DE LABORATORIO	20.00%	17,203.98	28,822.62
1201-100-032-0001	EQUIPO E INSTRUMENTAL MEDICO Y DE LABORATORIO		17,203.98	28,822.62

Handwritten signature

Handwritten signature



COORDINACIÓN ESTATAL DE PROTECCIÓN CIVIL MORELOS

LIBRO DE INVENTARIOS Y BALANCES



COORDINACIÓN ESTATAL DE PROTECCIÓN CIVIL MORELOS

125-100-041	AUTOMÓVILES Y EQUIPO TERRESTRE	20.0%	3,795,296.78	6,795,877.22
125-100-041-001	AUTOMÓVILES Y EQUIPO TERRESTRE		3,795,296.78	6,795,877.22
125-100-042	OTROS EQUIPOS DE TRANSPORTE	35.00%	115,945.36	215,383.26
125-100-042-001	OTROS EQUIPOS DE TRANSPORTE		115,945.36	215,383.26
125-100-064	SISTEMAS DE AIRE ACONDICIONADO, CALEFACCIÓN Y DE REFRIGERACIÓN INDUSTRIAL Y COMERCIAL	10.00%	12,472.16	24,268.18
125-100-064-001	SISTEMAS DE AIRE ACONDICIONADO, CALEFACCIÓN Y DE REFRIGERACIÓN INDUSTRIAL Y COMERCIAL		12,472.16	24,268.18
125-100-065	EQUIPO DE COMUNICACIÓN Y TELECOMUNICACIÓN	10.00%	46,899.85	84,845.01
125-100-065-001	EQUIPO DE COMUNICACIÓN Y TELECOMUNICACIÓN		46,899.85	84,845.01
125-100-066	EQUIPOS DE GENERACIÓN ELÉCTRICA, APARATOS Y ACCESORIOS ELÉCTRICOS	10.00%	12,626.48	25,184.58
125-100-066-001	EQUIPOS DE GENERACIÓN ELÉCTRICA, APARATOS Y ACCESORIOS ELÉCTRICOS		12,626.48	25,184.58
125-100-067	herramientas y máquinas herramienta	10.00%	188,264.28	383,576.88
125-100-067-001	herramientas y máquinas herramienta		188,264.28	383,576.88
125-100-068	OTROS EQUIPOS	10.00%	8,270.48	16,048.91
125-100-068-001	OTROS EQUIPOS		8,270.48	16,048.91

El método de depreciación y los criterios de aplicación de los bienes son:

Método de depreciación:

Depreciación: - Es la distribución sistemática del costo de adquisición de un activo a lo largo de su vida útil.

Detrazado: Es el importe de un activo que excede el valor en libros a su costo de reposición.

El método de depreciación aplicado por el ente es el de Línea recta:

Costo de adquisición representa el 100%

$$100\% = \frac{\% \text{ de depreciación}}{\text{Años de Vida Útil}}$$

Cálculo de la depreciación:



COORDINACIÓN ESTATAL DE PROTECCIÓN CIVIL MORELOS

LIBRO DE INVENTARIOS Y BALANCES



COORDINACIÓN ESTATAL DE PROTECCIÓN CIVIL MORELOS

$(\text{Costo de adquisición}) \times (\% \text{ de depreciación}) = \text{Depreciación anual} / 12 = \text{Depreciación mensual}$

Los activos fijos adquiridos hasta 2015 se encuentran revaluados al cierre de ese ejercicio fiscal.

Criterios

El monto de la depreciación como la amortización se registra en los gastos del periodo, con el objetivo de conocer el gasto patrimonial, por el servicio que está dando el activo, lo cual redundará en una estimación adecuada de la utilidad y en una cuenta complementaria de activo como depreciación o amortización acumulada, a efecto de poder determinar el valor neto o el monto por depreciar o amortizar restante.

La depreciación correspondiente se efectuará en el por ciento que represente el número de meses completos del ejercicio en los que el bien haya sido utilizado por el Ente, respecto de doce meses, inclusive en el que se termine su deducción.

Las inversiones empezarán a depreciarse, a partir del mes siguiente al de su adquisición.

9. Se informará de manera agrupada por cuenta, los rubros de activos intangibles y diferidos, su monto y naturaleza, amortización del ejercicio, amortización acumulada, tasa y método aplicados.

Un activo intangible representa el monto de derechos por el uso de activos de propiedad industrial, comercial, intelectual y otros.

COORDINACIÓN ESTATAL DE PROTECCIÓN CIVIL MORELOS

ACTIVOS INTANGIBLES

Al 31 de diciembre de 2021

1250	ACTIVOS INTANGIBLES	10,590.80
1251	SOFTWARE	10,590.80
1251-001	SOFTWARE NÓMINA	10,590.80
1251-001-100	RECURSOS ESTATALES	10,590.80
1251-001-100-0581	SOFTWARE NOI	10,590.80

ESTIMACIONES Y DETERIOROS

10. Criterios utilizados para la determinación de estimaciones y deterioros.

A la fecha la Coordinación no tiene saldos que puedan considerarse de difícil cobro.

OTROS ACTIVOS

11. El ente no puede informar de características cualitativas en el activo que impacten significativamente su situación financiera.



COORDINACIÓN ESTATAL DE PROTECCIÓN CIVIL MORELOS

LIBRO DE INVENTARIOS Y BALANCES



COORDINACIÓN ESTATAL DE PROTECCIÓN CIVIL MORELOS

PASIVO

CUENTAS POR PAGAR A CORTO PLAZO

f. Anticipación de saldos Cuentas por Pagar

Se presenta relación de las cuentas y documentos por pagar en una desagregación por su vencimiento en días a 90, 180, menor o igual a 365 y mayor a 365.

COORDINACIÓN ESTATAL DE PROTECCIÓN CIVIL MORELOS SALDOS AL 31 DE DICIEMBRE DE 2021

		90 DÍAS O MENOS	91 A 180 DÍAS	181 A 365 DÍAS	366 DÍAS O MÁS	TOTAL
3900	PROVIDO	13,386,398.32				13,386,398.32
3900	PROVISIONALMENTE	13,386,398.32				13,386,398.32
3700	CUENTAS POR PAGAR A CORTO PLAZO	12,853,819.15				12,853,819.15
3700	SERVICIO PERSONAL POR PAGAR A CORTO PLAZO	43,648.85				43,648.85
3700	Por anticipación de saldos a Personal de su sector					
3700	Anticipación de CP	43,648.85				43,648.85
3700	RECURSOS ESTADUALES	21,323.28				21,323.28
3700	3700-1-00-1-001 AMORTIZACIONES A FONDOS DE VIVIENDA	21,323.28				21,323.28
3700	3700-1-00-1-002 Aportaciones a fondo de vivienda	21,323.28				21,323.28
3700	3700-1-00-1-003 RECURSOS ESTADUALES	21,323.28				21,323.28
3700	3700-1-00-1-004 CUANTAS CUANTAS ESTADUALES	21,323.28				21,323.28
3700	3700-1-00-1-005 PROVISIONES POR PAGAR A CORTO PLAZO	11,824,400.28				11,824,400.28
3700	3700-1-00-1-006 Deudas por Anticipación de Saldos a Personal de su sector	11,824,400.28				11,824,400.28
3700	3700-1-00-1-007 ANTICIPACIONES A CORTO PLAZO	21,323.28				21,323.28
3700	3700-1-00-1-008 IMPLEMENTACIÓN DEL SISTEMA DE ALERTEA	11,824,400.28				11,824,400.28
3700	3700-1-00-1-009 SISTEMA MONITORIA (SABIMEX) DEL ESTADO					
3700	3700-1-00-1-010 MORELOS SA DE CV	4,574,400.28				4,574,400.28
3700	3700-1-00-1-011 CENTRO DE INVESTIGACIÓN Y RESERVA	3,800,000.00				3,800,000.00
3700	3700-1-00-1-012 SALDO A CORTO PLAZO					
3700	3700-1-00-1-013 INDEMNIDADES Y CONTRIBUCIONES POR PAGAR A CORTO PLAZO	181,475.44				181,475.44
3700	3700-1-00-1-014 RECURSOS ESTADUALES	181,475.44				181,475.44
3700	3700-1-00-1-015 IMPUESTO SOBRE LA RENTA - ISR	386,328.25				386,328.25
3700	3700-1-00-1-016 IVA POR SUÉLDOS Y SALARIOS	386,328.25				386,328.25
3700	3700-1-00-1-017 INDEMNIDAD	1,111.53				1,111.53
3700	3700-1-00-1-018 CUOTAS DE APORTACIONES	178.10				178.10
3700	3700-1-00-1-019 CAJA DE AHORROS	254.17				254.17
3700	3700-1-00-1-020 FONDO AJUSTAR GASTOS FISCALIZADOS	132.80				132.80
3700	3700-1-00-1-021 FUNDACIÓN BENEFICIA	5,641.80				5,641.80
3700	3700-1-00-1-022 ALICIA HERNANDEZ MENA - HERNANDEZ LOPEZ	3,484.76				3,484.76
3700	3700-1-00-1-023 SERVICIO MONTE ROSA	2,157.04				2,157.04

0



COORDINACIÓN ESTATAL DE PROTECCIÓN CIVIL MORELOS

LIBRO DE INVENTARIOS Y BALANCES



COORDINACIÓN ESTATAL DE PROTECCIÓN CIVIL MORELOS

CUENTA	DESCRIPCIÓN	2021	2020
2100	IMPUESTOS ESTATALES	41,387.35	41,387.35
2117-100-001	IMPUESTO SOBRE RENDIMIENTOS	41,387.35	41,387.35
2117-100-001	ICHTOEN	243,855.52	243,855.52
2117-100-001	CIUDADOS	243,855.52	243,855.52
2117	PROVISIONES A CORTO PLAZO	713,856.19	713,856.19
2117-100	RECURSOS ESTATALES	713,856.19	713,856.19
2117-100-001	RECURSOS ESTATALES	713,856.19	713,856.19
2117-100-002	GNIFICACIÓN DE PR. DE AID	713,856.19	713,856.19

2.- El ente no cuenta con recursos localizados en Fondos de Bienes de Terceras en Administración y/o Garantía a corto y largo plazo.

3.- Las cuentas del pasivo del ente se integran de la siguiente manera:

COORDINACIÓN ESTATAL DE PROTECCIÓN CIVIL MORELOS SALDOS AL 31 DE DICIEMBRE DE 2021

CUENTA	NOMBRE	TOTAL
2000	PASIVO	13,360,369.32
2100	PASIVO CIRCULANTE	13,360,369.32
2110	CUENTAS POR PAGAR A CORTO PLAZO	12,653,519.13
2111	SERVICIOS PERSONALES POR PAGAR A CORTO PLAZO	43,548.68
2111-1	Remuneración por pagar al Personal de carácter permanente a CP	21,323.33
2111-3-100	RECURSOS ESTATALES	21,323.33
2111-3-100-1421	APORTACIONES A FONDOS DE VIVIENDA	21,323.33
2111-4	Seguridad Social y Seguros por pagar a CP	21,323.33
2111-4-100	RECURSOS ESTATALES	21,323.33
2111-4-100-0001	CUOTAS OBRERAS ICTSDEM	21,323.33
2112	PROVEEDORES POR PAGAR A CORTO PLAZO	11,929,400.00
2112-1	Deudas por Adquisición de Bienes y Contratación de Servicios por Pagar a CP	11,929,400.00
2112-1-100	RECURSOS ESTATALES	11,929,400.00
2112-1-100-02	SUPLEMENTACIÓN DEL SISTEMA DE ALERTA SÍSMICA MODICAMA (SISMEX) EN EL ESTADO	11,929,400.00
2112-1-100-02-0001	MOPEFOR SA DE CV	6,620,400.00
2112-1-100-02-0002	CENTRO DE INSTRUMENTACIÓN Y REGISTRO SISMICO AC (CHES)	5,309,000.00
2117	RETENCIONES Y CONTRIBUCIONES POR PAGAR A CORTO PLAZO	601,472.45
2117-100	RECURSOS ESTATALES	601,472.45
2117-100-001	IMPUESTO SOBRE LA RENTA - ISR	390,329.20
2117-100-001-0001	ISR POR SUELDOS Y SALARIOS	390,329.20



COORDINACIÓN ESTATAL DE PROTECCIÓN CIVIL MORELOS

LIBRO DE INVENTARIOS Y BALANCES



COORDINACIÓN ESTATAL DE PROTECCIÓN CIVIL MORELOS		
2117-100-000	INDICATO	1,111.33
2117-100-000-0001	CUOTAS DE ASESORADOS	775.16
2117-100-000-0002	CAJA DE AHORROS	204.17
2117-100-000-0003	FONDO AUXILIAR GASTOS FUNERARIOS	132.00
2117-100-000	PENSIÓN ALIMENTICIA	5,041.90
2117-100-000-0001	AJROSA RENDÓN MORA / HERNÁNDEZ R	3,484.79
2117-100-000-0002	MIREYA ROMERO AYALA	1,557.11
2117-100-000	IMPUESTOS ESTATALES	41,567.00
2117-100-000-0001	IMPUESTO SOBRE NÓMINAS	41,567.00
2117-100-000	CTIGEM	342,803.00
2117-100-000-0001	CREDITOS	242,823.02
2117-100-000-0001	PROVISIONES A CORTO PLAZO	712,890.18
2117-100-000-0001	RECURSOS ESTATALES	712,890.18
2117-100-000-0001	SERVICIOS PERSONALES	712,890.18
2117-100-000-0002	GRATIFICACIÓN DE FIN DE AÑO	712,890.18

III NOTAS AL ESTADO DE ACTIVIDADES

INGRESOS DE GESTIÓN

1.- El saldo corresponde a los ingresos devengados y recaudados de conformidad con la Ley de Ingresos, Ley General de Hacienda, Código Fiscal del Estado y a Convenios celebrados con distintas entidades federales, con el objeto de fortalecer las acciones en materia de protección civil.

COORDINACIÓN ESTATAL DE PROTECCIÓN CIVIL MORELOS INGRESOS DE GESTIÓN Al 31 de diciembre de 2021		
CR:	CONCEPTO	IMPORTE
51	PRODUCTOS	124,579.54
07	TRANSFERENCIAS Y ASIGNACIONES	13,670,808.18
	TOTAL	13,795,387.82

2.- Durante el periodo no se registraron movimientos en la cuenta de otros ingresos que sea significativa.



COORDINACIÓN ESTATAL DE PROTECCIÓN CIVIL MORELOS

LIBRO DE INVENTARIOS Y BALANCES



COORDINACIÓN ESTATAL DE PROTECCIÓN CIVIL MORELOS

GASTOS Y OTRAS PÉRDIDAS

1. Se detallan aquellas cuentas de gastos de funcionamiento, transferencias, subsidios y otras ayudas, participaciones y aportaciones, otros gastos y pérdidas extraordinarias de la siguiente manera:
- 2.

COORDINACIÓN ESTATAL DE PROTECCIÓN CIVIL MORELOS

GASTOS Y OTRAS PÉRDIDAS Al 31 de diciembre de 2021.

CUENTA	CONCEPTO	SALDO
000	GASTOS Y OTRAS PÉRDIDAS	27,848,212.87
8100	GASTOS DE FUNCIONAMIENTO	21,836,439.82
8200	TRANSFERENCIAS, ASIGNACIONES, SUBSIDIOS Y OTRAS AYUDAS	426,308.41
8300	TRANSFERENCIAS, ASIGNACIONES, SUBSIDIOS Y OTRAS AYUDAS	0.00
8400	DEMÁS GASTOS Y PÉRDIDAS EXTRAORDINARIAS	6,005,464.64
8500	INVERSIÓN PÚBLICA	0.00

III) NOTAS AL ESTADO DE VARIACIÓN EN LA HACIENDA PÚBLICA

1. Durante el período no se registraron movimientos al patrimonio contributivo como se muestra a continuación:

COORDINACIÓN ESTATAL DE PROTECCIÓN CIVIL MORELOS VARIACIONES EN LA HACIENDA PÚBLICA Al 31 de diciembre de 2021

CUENTA	NOMBRE	SALDO INICIAL	MOVIMIENTOS	SALDO FINAL
2000	HACIENDA PÚBLICA PATRIMONIO	25,121,328.85	- 4,968,776.64	20,152,552.21
2100	HACIENDA PÚBLICA PATRIMONIO CONTRIBUTIVO	10,912,898.14	-	10,912,898.14
2200	CONTRIBUCIONES DE CAPITAL	11,872,898.14	-	11,872,898.14

[Handwritten signature]

[Handwritten signature]



COORDINACIÓN ESTATAL DE PROTECCIÓN CIVIL MORELOS

LIBRO DE INVENTARIOS Y BALANCES



COORDINACIÓN ESTATAL DE PROTECCIÓN CIVIL MORELOS

100	100	RECURSOS ESTATALES	10,912,886.14	-	10,912,886.14
100	100-001	RECURSOS FEDERALES	10,912,886.14	-	10,912,886.14
100	100-001-001	2018	10,912,886.14	-	10,912,886.14
200		HECHURA PÚBLICA PATRIMONIO GENERADO	18,238,072.41	- 4,848,178.84	14,190,295.77
200		RESULTADOS DE EJERCICIOS ANTERIORES	14,190,295.77	- 4,074,107.58	14,190,295.77
200	001	EJERCICIO FISCAL 2018	14,190,295.77	- 4,074,107.58	14,190,295.77
300		RECTIFICACIONES DE RESULTADOS DE EJERCICIOS ANTERIORES	28,404.45	- 8,330.91	27,795.38
300		CAMBIOS POR ERRORES CONTABLES	28,404.45	- 8,330.91	27,795.38
300	001	EJERCICIO FISCAL 2018	28,404.45	-	28,404.45

2. Patrimonio Generado

COORDINACIÓN ESTATAL DE PROTECCIÓN CIVIL MORELOS

RESULTADO DEL EJERCICIO: AHORRO / DESAHORRO

Al 31 de diciembre de 2021

	2020	MOVIMIENTOS	Diciembre 2021
Patrimonio Generado			
Resultado del ejercicio Ahorro/Desahorro		5,848,178.75	5,848,178.75
Resultado de Ejercicios Anteriores	14,190,295.77		14,190,295.77
Total del Patrimonio Generado	14,190,295.77	5,848,178.75	10,000,471.52
Patrimonio Contable	10,912,886.14		10,912,886.14
Total Hacienda Pública			30,909,327.88

IV. NOTAS AL ESTADO DE FLUJOS DE EFECTIVO

EFFECTIVO Y EQUIVALENTES

Se presenta el análisis de los saldos inicial y final, que sirvió como papel de trabajo para la preparación del Estado de Flujos de efectivo:



COORDINACIÓN ESTATAL DE PROTECCIÓN CIVIL MORELOS

LIBRO DE INVENTARIOS Y BALANCES



COORDINACIÓN ESTATAL DE PROTECCIÓN CIVIL MORELOS

COORDINACIÓN ESTATAL DE PROTECCIÓN CIVIL MORELOS

EFECTIVO Y EQUIVALENTES

Al 31 de diciembre de 2021

	DICIEMBRE 2021	DICIEMBRE 2020	VARIACIÓN
ACTIVO	0.00	0.00	
Activo Circulante	0.00	0.00	
a. Efectivo y Equivalentes (a1+a2+a3+a4+a5)	12,277,067.72	18,732,869.15	-6,455,801.43
a1) Efectivo	0.00	0.00	0.00
a2) Bancos y Tesorería	12,277,067.72	18,732,869.15	-6,455,801.43
a3) Bienes Operacionales y Otros	0.00	0.00	0.00
a4) Inversiones Temporales (Plazo < 3 meses)	0.00	0.00	0.00
a5) Fondos con Alcaldía Municipal	0.00	0.00	0.00
a6) Depósitos de Fondos de Tecno en (Carretera y/o Admistración)	0.00	0.00	0.00
a7) Otros Efectivos y Equivalentes	0.00	0.00	0.00
b. Derechos a Recibir Efectivo e Equivalentes (b1+b2+b3+b4+b5+b6)	2,821,418.78	2,219,210.89	602,207.89
b1) Inversiones Financieras de Corto Plazo	0.00	0.00	0.00
b2) Cuentas por Cobrar a Corto Plazo	2,735,853.54	2,181,863.54	553,990.00
b3) Deudas Diferidas por Cobrar a Corto Plazo	64,749.25	15,822.71	49,926.54
b4) Ingresos por Recibir a Corto Plazo	0.00	0.00	0.00
b5) Deudas por Arrendos de la Tesorería a Corto Plazo	0.00	0.00	0.00
b6) Préstamos, Cargos a Corto Plazo	0.00	0.00	0.00
b7) Otros Derechos a Recibir Efectivo e Equivalentes a Corto Plazo	21,815.99	21,524.64	291.35
c. Derechos a Recibir Bienes o Servicios (c1+c2+c3+c4)	4,801.00	0.00	4,801.00
c1) Arrendos y Provisiones por Adquisición de Bienes y Prestación de Servicios a Corto Plazo	0.00	0.00	0.00
c2) Arrendos y Provisiones por Adquisición de Bienes Inmuebles y Muebles a Corto Plazo	0.00	0.00	0.00
c3) Arrendos y Provisiones por Adquisición de Bienes Intangibles a Corto Plazo	0.00	0.00	0.00
c4) Arrendos y Provisiones por Otros Bienes a Corto Plazo	0.00	0.00	0.00
c5) Otros Derechos a Recibir Bienes o Servicios a Corto Plazo	4,801.00	0.00	4,801.00
d. Inventarios (d1+d2+d3+d4)	0.00	0.00	0.00
d1) Inventario de Mercaderías para Venta	0.00	0.00	0.00
d2) Inventario de Mercaderías Terminadas	0.00	0.00	0.00
d3) Inventario de Mercaderías en Proceso de Elaboración	0.00	0.00	0.00

[Firma]

[Firma]



COORDINACIÓN ESTATAL DE PROTECCIÓN CIVIL MORELOS

LIBRO DE INVENTARIOS Y BALANCES



COORDINACIÓN ESTATAL DE PROTECCIÓN CIVIL MORELOS			
04) Inventario de Muebles, Papeles, Materiales y Suministros para Producción	0.00	0.00	0.00
05) Bienes en Tránsito	0.00	0.00	0.00
A. Activos	0.00	0.00	0.00
I. Estimación por Método o Detentador de Activos Circulantes (g1+g2)	0.00	0.00	0.00
(1) Estimaciones para Cuentas Positivas por Derechos a Recibir Efectivo e Equivalentes	0.00	0.00	0.00
(2) Estimaciones por Deudores de Inventario	0.00	0.00	0.00
g. Otros Activos Circulantes (g1+g2+g3+g4)	0.00	0.00	0.00
g1) Valores en Garantía	0.00	0.00	0.00
g2) Bienes en Garantía excluyendo depósitos de fondos	0.00	0.00	0.00
g3) Bienes Derivados de E-Intergoal, Decretos, Acuerdos y Decisión en Pago	0.00	0.00	0.00
g4) Adquisición con Fondos de Termino	0.00	0.00	0.00
	0.00	0.00	0.00
IA. Total de Activos Circulantes (IA = a + b + c + d + e + f + g)	0.00	0.00	0.00
Activos No Circulantes	0.00	0.00	0.00
a. Inversiones Financieras a Largo Plazo	0.00	0.00	0.00
b. Derechos a Recibir Efectivo o Equivalentes a Largo Plazo	0.00	0.00	0.00
c. Bienes Intangibles, Intelectuales y Constituciones en Proceso	0.00	0.00	0.00
d. Bienes Muebles	36,779,494.04	21,845,252.88	36,524,211.58
e. Activos Intangibles	70,990.81	16,990.81	0.00
f. Depreciación, Deterioro y Amortización Acumulada de Bienes	(3,817,367.34)	(4,933,254.04)	(3,024,413.20)
g. Activos Oficiales	0.00	0.00	0.00
h. Estimación por Método o Detentador de Activos no Circulantes	0.00	0.00	0.00
i. Otros Activos no Circulantes	0.00	0.00	0.00
	0.00	0.00	0.00
IB. Total de Activos No Circulantes (IB = a + b + c + d + e + f + g + h + i)	29,172,367.34	17,045,799.42	17,855,898.38
I. Total del Activo (I = IA + IB)	29,172,367.34	17,045,799.42	17,855,898.38
PASIVO	0.00	0.00	0.00
Pasivo Circulante	0.00	0.00	0.00
a. Cuentas por Pagar a Corto Plazo (a1+a2+a3+a4+a5+a6+a7+a8+a9)	13,346,249.32	1,186,719.31	12,176,399.33
a1) Servicios Patrocinados por Pagar a Corto Plazo	42,546.08	0.00	0.00



COORDINACIÓN ESTATAL DE PROTECCIÓN CIVIL MORELOS

LIBRO DE INVENTARIOS Y BALANCES



COORDINACIÓN ESTATAL DE PROTECCIÓN CIVIL MORELOS

42) Provisiones por Pagar a Corto Plazo	11,809,400.00	296,029.65	11,821,370.35
a1) Contingencias por Ocasos Públicos por Pagar a Corto Plazo	0.00	0.00	0.00
a2) Participaciones y Aportaciones por Pagar a Corto Plazo	0.00	0.00	0.00
a3) Transferencias Obligatorias por Pagar a Corto Plazo	0.00	0.00	0.00
a4) Intereses, Comisiones y Otros Gastos de la Deuda Pública por Pagar a Corto Plazo	0.00	0.00	0.00
a7) Reservas y Contribuciones por Pagar a Corto Plazo	107,472.45	246,732.01	386,748.84
a8) Deuda por la Ley de Ingresos por Pagar a Corto Plazo	0.00	0.00	0.00
a9) Otras Cuentas por Pagar a Corto Plazo	212,857.19	589,497.64	129,278.58
b. Documentos por Pagar a Corto Plazo (b1+b2+b3)	0.00	0.00	0.00
b1) Documentos Concrecidos por Pagar a Corto Plazo	0.00	0.00	0.00
b2) Documentos con Contingencias por Ocasos Públicos por Pagar a Corto Plazo	0.00	0.00	0.00
b3) Otros Documentos por Pagar a Corto Plazo	0.00	0.00	0.00
c. Pasivos a Corto Plazo de la Deuda Pública a Largo Plazo (c1+c2)	0.00	0.00	0.00
c1) Pasivo a Corto Plazo de la Deuda Pública	0.00	0.00	0.00
c2) Pasivo a Corto Plazo de Arrendamiento Financiero	0.00	0.00	0.00
d. Títulos y Valores a Corto Plazo	0.00	0.00	0.00
e. Pasivos Diferidos a Corto Plazo (e1+e2+e3)	0.00	0.00	0.00
e1) Ingresos Cobrados por Adelantado a Corto Plazo	0.00	0.00	0.00
e2) Ingresos Cobrados por Adelantado a Corto Plazo	0.00	0.00	0.00
e3) Otros Pasivos Diferidos a Corto Plazo	0.00	0.00	0.00
f. Fondos y Bienes de Terceros en Garantía y/o Administración a Corto Plazo (f1+f2+f3+f4+f5)	0.00	0.00	0.00
f1) Fondos en Garantía a Corto Plazo	0.00	0.00	0.00
f2) Fondos en Administración a Corto Plazo	0.00	0.00	0.00
f3) Fondos Contingentes a Corto Plazo	0.00	0.00	0.00
f4) Fondos de Fideicomiso, Bienes y Cuentas Análogas a Corto Plazo	0.00	0.00	0.00
f5) Otros Fondos de Terceros en Garantía y/o Administración a Corto Plazo	0.00	0.00	0.00
g. Valores y Bienes en Garantía a Corto Plazo	0.00	0.00	0.00
g. Provisiones a Corto Plazo (g1+g2+g3)	0.00	0.00	0.00
g1) Provisiones para Demandas y Juicios a Corto Plazo	0.00	0.00	0.00
g2) Provisiones para Contingencias a Corto Plazo	0.00	0.00	0.00
g3) Otras Provisiones a Corto Plazo	0.00	0.00	0.00
h. Otros Pasivos a Corto Plazo (h1+h2+h3)	0.00	0.00	0.00
h1) Ingresos por Cláusulas	0.00	0.00	0.00
h2) Recaudaciones por Partidos	0.00	0.00	0.00
h3) Otros Pasivos Circulantes	0.00	0.00	0.00

D

D



MORELOS
2018 - 2024

COORDINACIÓN ESTATAL DE PROTECCIÓN CIVIL MORELOS

LIBRO DE INVENTARIOS Y BALANCES



PROTECCIÓN CIVIL
MORELOS



COORDINACIÓN ESTATAL DE PROTECCIÓN CIVIL MORELOS

	000	000	000	000
MA. Total de Pasivos Circulantes (IA = a + b + c + d + e + f + g + h)	0.00	0.00	0.00	0.00
Pasivo No Circulante	0.00	0.00	0.00	0.00
a. Cuentas por Pagar a Largo Plazo	0.00	0.00	0.00	0.00
b. Documentos por Pagar a Largo Plazo	0.00	0.00	0.00	0.00
c. Deuda Pública a Largo Plazo	0.00	0.00	0.00	0.00
d. Pasivos Diferidos a Largo Plazo	0.00	0.00	0.00	0.00
e. Pasivos Basados en Factos o en Situaciones Administrativas a Largo Plazo	0.00	0.00	0.00	0.00
f. Provisiones a Largo Plazo	0.00	0.00	0.00	0.00
MB. Total de Pasivos No Circulantes (IB = a + b + c + d + e + f)	0.00	0.00	0.00	0.00
II. Total del Pasivo (II = MA + MB)	0.00	0.00	0.00	0.00
III. Total del Estado (III = IA + IB + II)	0.00	0.00	0.00	0.00
HACIENDA PÚBLICA PATRIMONIO	0.00	0.00	0.00	0.00
HA. Hacienda Pública Patrimonial Controlada (I = a + b + c + d)	0.00	0.00	0.00	0.00
a. Operaciones	0.00	0.00	0.00	0.00
b. Operaciones de Capital	0.00	0.00	0.00	0.00
c. Administración de Ingresos Públicos Patrimoniales	0.00	0.00	0.00	0.00
HB. Hacienda Pública Patrimonial General (III = a + b + c + d + e)	0.00	0.00	0.00	0.00
a. Resultados del Ejercicio (Menos Desahucio)	0.00	0.00	0.00	0.00
b. Resultados de Ejercicios Anteriores	0.00	0.00	0.00	0.00
c. Reservas	0.00	0.00	0.00	0.00
d. Fideicomisos	0.00	0.00	0.00	0.00
e. Fideicomisos de Reservas de Ejercicios Anteriores	0.00	0.00	0.00	0.00
HC. Estado o Inicialización en la Administración de Hacienda Pública Patrimonial (I = a + b + c + d + e)	0.00	0.00	0.00	0.00
a. Recursos por Transferencia	0.00	0.00	0.00	0.00
b. Recursos por Transferencia de Acreditación	0.00	0.00	0.00	0.00
II. Total Hacienda Pública Patrimonial (II = HA + HB + HC)	0.00	0.00	0.00	0.00

[Handwritten signature]

[Handwritten signature]



COORDINACIÓN ESTATAL DE PROTECCIÓN CIVIL MORELOS

LIBRO DE INVENTARIOS Y BALANCES



COORDINACIÓN ESTATAL DE PROTECCIÓN CIVIL MORELOS

IV. Total del Pasivo y Hacienda Pública/Prestación (IV + E + B) 44,271,086.86 30,321,085.26 13,953,998.62

1.- El análisis de los saldos iniciales y final que figuran en la última parte del Estado de Flujo de Efectivo en la cuenta de efectos y equivalentes es como sigue:

COORDINACIÓN ESTATAL DE PROTECCIÓN CIVIL MORELOS

SALDOS AL 31 DE DICIEMBRE DE 2021

BANCOS

		DICIEMBRE 2021
		12,277,297.72
1112	BANCO SANTANDER	12,277,297.72
1112-001	RECURSOS ESTATALES	12,277,297.72
1112-001-002	2020	9.38
1112-001-002-004	1000100703 BANCOTE INGRESOS PROPIOS	9.38
1112-001-002-006	1120425-00 BANCOTE SERV PERE FONDO ESTAN	9.38
1112-001-003	2021	12,277,297.82
1112-001-003-0001	112700047 GASTO CORRIENTE BANCOTE	100.48
1112-001-003-0002	112700061 PRESUPUESTO APROBADO BANCOTE	12,143,019.36
1112-001-003-0003	112700008 SERVICIOS PERSONALES BANCOTE	9,109.95
1112-001-003-0004	112700001 INGRESOS PROPIOS BANCOTE	25.51
1112-001-003-0005	080001000 PRESUPUESTO APROBADO SANTANDER	100,000.00
1112-001-003-0006	220007000 SERVICIOS PERSONALES SANTANDER	21,514.87
1112-001-003-0008	220007000 INGRESOS PROPIOS SANTANDER	2,216.04

2.- Las adquisiciones de bienes muebles e inmuebles en el periodo se realizaron como sigue:



COORDINACIÓN ESTATAL DE PROTECCIÓN CIVIL MORELOS

LIBRO DE INVENTARIOS Y BALANCES



COORDINACIÓN ESTATAL DE PROTECCIÓN CIVIL MORELOS

COORDINACIÓN ESTATAL DE PROTECCIÓN CIVIL MORELOS

ADQUISICIÓN DE BIENES MUEBLES 2021

CUENTA CONTABLE	DESCRIPCIÓN	2021
1248	BIENES MUEBLES	17,803,032.12
1241	MOBLIARIO Y EQUIPO DE ADMINISTRACIÓN	8,843.00
1241.1	MUEBLES DE OFICINA Y ESTANTEJA	-
1241.1.01	RECURSOS ESTATALES	-
1241.1.100.001.1	MUEBLES DE OFICINA Y ESTANTEJA	-
1241.2	MUEBLES, EXCEPTO DE OFICINA Y ESTANTEJA	-
1241.2.01	RECURSOS ESTATALES	-
1241.2.100.001.2	MUEBLES, EXCEPTO DE OFICINA Y ESTANTEJA	-
1241.3	EQUIPO DE CÓMPUTO Y DE TECNOLOGÍAS DE LA INFORMACIÓN	8,843.00
1241.3.01	RECURSOS ESTATALES	8,843.00
1241.3.100.001.3	EQUIPO DE CÓMPUTO Y DE TECNOLOGÍAS DE LA INFORMACIÓN	8,843.00
1241.4	OTROS MOBILIARIOS Y EQUIPOS DE ADMINISTRACIÓN	-
1241.4.01	RECURSOS ESTATALES	-
1241.4.100.001.4	OTROS MOBILIARIOS Y EQUIPOS DE ADMINISTRACIÓN	-
1242	MOBLIARIO Y EQUIPO EDUCACIONAL Y RECREATIVO	-
1242.1	EQUIPOS Y APARATOS AUDIOVISUALES	-
1242.1.01	RECURSOS ESTATALES	-
1242.1.100.001.1	EQUIPOS Y APARATOS AUDIOVISUALES	-
1242.2	CÁMARA FOTOGRÁFICAS Y DE VIDEO	-
1242.2.01	RECURSOS ESTATALES	-
1242.2.100.001.2	CÁMARA FOTOGRÁFICAS Y DE VIDEO	-
1242.3	OTRO MOBILIARIO Y EQUIPO EDUCACIONAL Y RECREATIVO	-
1242.3.01	RECURSOS ESTATALES	-
1242.3.100.001.3	OTRO MOBILIARIO Y EQUIPO EDUCACIONAL Y RECREATIVO	-
1243	EQUIPO E INSTRUMENTAL MÉDICO Y DE LABORATORIO	-
1243.1	EQUIPO MÉDICO Y DE LABORATORIO	-
1243.1.01	RECURSOS ESTATALES	-
1243.1.100.001.1	EQUIPO MÉDICO Y DE LABORATORIO	-
1244	VEHÍCULOS Y EQUIPO DE TRANSPORTE	5,180,251.04
1244.1	VEHÍCULOS Y EQUIPO TERRESTRE	5,180,251.04

0

1



COORDINACIÓN ESTATAL DE PROTECCIÓN CIVIL MORELOS

LIBRO DE INVENTARIOS Y BALANCES



COORDINACIÓN ESTATAL DE PROTECCIÓN CIVIL MORELOS		
1244-1-01	RECURSOS ESTATALES	3,585,251.04
1244-1-330-0543	VEHICULOS Y EQUIPO TERRESTRE	3,105,251.04
1244-1	OTROS EQUIPOS DE TRANSPORTE	-
1244-4-01	RECURSOS ESTATALES	-
1244-4-130-0543	OTROS EQUIPOS DE TRANSPORTE	-
1244	MAQUINARIA, OTROS EQUIPOS Y HERRAMIENTAS	12,711,727.48
1244-4	SISTEMAS DE AIRE ACONDICIONADO, CALEFACCIÓN Y DE REFRIGERACIÓN	-
1244-4-01	RECURSOS ESTATALES	-
1244-4-100-0544	SISTEMAS DE AIRE ACONDICIONADO, CALEFACCIÓN Y DE REFRIGERACIÓN INDUSTRIAL Y COMERCIAL	-
1244-5	EQUIPO DE COMUNICACIÓN Y TELECOMUNICACIÓN	11,334,796.32
1244-5-01	RECURSOS ESTATALES	11,334,796.32
1244-5-100-0545	EQUIPO DE COMUNICACIÓN Y TELECOMUNICACIÓN	11,334,796.32
1244-6	EQUIPOS DE GENERACIÓN ELÉCTRICA, APARATOS Y ACCESORIOS ELÉCTRICOS	-
1244-6-01	RECURSOS ESTATALES	-
1244-6-100-0546	EQUIPOS DE GENERACIÓN ELÉCTRICA, APARATOS Y ACCESORIOS ELÉCTRICOS	-
1244-7	HERRAMIENTAS Y MAQUINAS-HERRAMIENTA	778,941.16
1244-7-01	RECURSOS ESTATALES	778,941.16
1244-7-100-0547	HERRAMIENTAS Y MAQUINAS-HERRAMIENTA	778,941.16

Durante el periodo del 01 de enero AL 31 de diciembre de 2021 se registraron bajas del activo fijo como sigue:

COORDINACIÓN ESTATAL DE PROTECCIÓN CIVIL MORELOS

BAJAS DE BIENES MUEBLES 2021		
CUENTA CONTABLE	DESCRIPCIÓN	2021
1241-2	MUEBLES, EXCEPTO DE OFICINA Y ESTANTERÍA	648,820.79
1241-5-8111	MUEBLES DE OFICINA	-
1241-5-8112	ESTANTERÍA	-
1241-7	EQUIPO DE COMPUTO Y TECNOLOGÍAS DE LA INFORMACIÓN	-
1241-8	OTROS MOBILIARIOS Y EQUIPOS DE ROMBERTRACIÓN	-
1241-1	GRUPOS Y APARATOS AUDIOVISUALES	-
1241-3	CÁMAREAS FOTOGRAFICAS Y DE VIDEO	-

0



COORDINACIÓN ESTATAL DE PROTECCIÓN CIVIL MORELOS

LIBRO DE INVENTARIOS Y BALANCES



COORDINACIÓN ESTATAL DE PROTECCIÓN CIVIL MORELOS		
124-1	VEHÍCULOS Y EQUIPO TERRESTRE	220,000.00
1246-3	MAQUINARIA Y EQUIPO DE CONSTRUCCIÓN	-
1246-4	SISTEMAS DE AIRE ACONDICIONADO, CALEFACCION Y DE REFRIGERACION INDUSTRIAL Y COMERCIAL	-
1246-2	EQUIPO DE COMUNICACION Y TELECOMUNICACION	-
1246-2	MAQUINARIAS Y EQUIPO INDUSTRIAL	-
1246-7	HERRAMIENTAS MAQUINAS-HERRAMIENTAS	-
1244-4	OTROS EQUIPOS DE TRANSPORTE	-
1244-4	EQUIPOS DE GENERACION ELECTORICA, AFANATOS Y ACCESORIOS ELECTRICOS	-
1244-4	OTROS EQUIPOS	-
1240-4	OTRO MOBILIARIO Y EQUIPO EDUCACIONAL Y RECREATIVO	-
1240-2	INSTRUMENTAL DE LABORATORIO	-
TOTAL DE BAJAS 2021		1,008,820.74

3 - La conciliación de los Flujos de Efectivo Netos de las Actividades de Operación y la cuenta de Ahorro/Desahorro antes de Rubros Extraordinarios se integra como sigue:

COORDINACIÓN ESTATAL DE PROTECCIÓN CIVIL MORELOS

CONCILIACIÓN DE FLUJOS DE EFECTIVO NETO

Al 31 de diciembre de 2021

Ahorro/Desahorro antes de rubros Extraordinarios	11,539,809.79
Movimientos de partidas (o rubros) que no afectan al efectivo	
Depreciación	9,104,235.57
Amortizaci3n	-
Incrementos en las provisiones	-
Movimientos en inversiones criticadas por realizaci3n	
Garantía/béneficio en venta de propiedad planta y equipo	825,196.47
Incremento en cuentas por cobrar	-



COORDINACIÓN ESTATAL DE PROTECCIÓN CIVIL MORELOS

LIBRO DE INVENTARIOS Y BALANCES



COORDINACIÓN ESTATAL DE PROTECCIÓN CIVIL MORELOS

Partidas patrimoniales 6,851,454.34

V) CONCILIACIÓN ENTRE LOS INGRESOS PRESUPUESTARIOS Y CONTABLES, ASÍ COMO ENTRE LOS EGRESOS PRESUPUESTARIOS Y LOS GASTOS CONTABLES

COORDINACIÓN ESTATAL DE PROTECCIÓN CIVIL MORELOS
Conciliación entre los Ingresos Presupuestarios y Contables.
Correspondiente del 1 de enero al 31 de diciembre de 2021
(Cifras en pesos)

1. Total de Ingresos Presupuestarios **11,793,347.82**

2. Más Ingresos Contables No Presupuestarios **-**

2.1	Ingresos Financieros	
2.2	Incrementos por variación de inventarios	
2.3	Disminución de Exceso de Estimaciones por Pérdida o Detención u Obsolescencia	
2.4	Eliminación del Exceso de Provisiones	
2.5	Otros Ingresos y Beneficios Varios	
2.6	Otros Ingresos Contables No Presupuestarios	-

3. Menos Ingresos Presupuestarios No Contables **-**

3.1	Apropiaciones Patrimoniales	
3.2	Ingresos Derivados de Fiscalizaciones	
3.3	Otros Ingresos Presupuestarios No Contables	-

4. Total de Ingresos Contables **11,793,347.82**

COORDINACIÓN ESTATAL DE PROTECCIÓN CIVIL MORELOS
Conciliación entre los Egresos Presupuestarios y los Gastos Contables.
Correspondientes del 1 de enero al 31 de diciembre de 2021
(Cifras en pesos)

1. Total de Egresos Presupuestarios **21,296,813.26**

2. Menos Egresos Presupuestarios No Contables **11,943,838.92**

2.1	Bienes Fijos y Materiales de Producción y Comercialización	
2.2	Materiales y Suministros	
2.3	Militaria y Equipo de Administración	6,543.62

[Handwritten signatures]



COORDINACIÓN ESTATAL DE PROTECCIÓN CIVIL MORELOS

LIBRO DE INVENTARIOS Y BALANCES



COORDINACIÓN ESTATAL DE PROTECCIÓN CIVIL MORELOS

2.4	Mobiliario y Equipo Filigranado y Herramientas	-
2.5	Equipo e Instrumental Médico y de Laboratorio	-
2.6	Vehículos y Equipo de Transporte	-
2.7	Equipo de Defensa y Seguridad	-
2.8	Muebles, Otro Equipo e Instrumentos	11,804,796.02
2.9	Activos Intangibles	-
2.10	Bienes Inmuebles	-
2.11	Activos Intangibles	-
2.12	Caja Pública en Bancos de Dominio Público	-
2.13	Caja Pública en Bancos Privados	-
2.14	Acciones y Participaciones de Capital	-
2.15	Conceptos de Estatus y Valores	-
2.16	Constitución de Fideicomisos	-
2.17	Inversiones en Fideicomisos, Mandatos y Otros Análogos	-
2.18	Provisiones para Contingencias y Otros Engapores Especiales	-
2.19	Amortización de la Deuda Pública	-
2.2	Además de Ejercicios Fiscales Anteriores (ADEFAS)	-
2.21	Otros Ejercicios Presupuestarios No Contables	-

3. Max Gastos Contables No Presupuestarios	6,002,434.04	
3.1	Extracciones, Demoliciones, Demoliciones, Desincorporación y Amortización	6,002,434.04
3.2	Provisiones	-
3.3	Demoliciones Invertidas	-
3.4	Aumento por insuficiencia de Extracciones por Faltas o Débitos si Desincorporación	-
3.5	Aumento por insuficiencia de Provisiones	-
3.6	Otros Gastos	-
3.7	Otros Gastos Contables No Presupuestarios	-

6. Total de Gastos Contables	21,948,211.87
-------------------------------------	----------------------

Nota de aclaración: Incluye los Gastos Contables No Presupuestarios que no se registraron (Incorporación) durante el ejercicio.

0 1



COORDINACIÓN ESTATAL DE PROTECCIÓN CIVIL MORELOS

LIBRO DE INVENTARIOS Y BALANCES



COORDINACIÓN ESTATAL DE PROTECCIÓN CIVIL MORELOS

II NOTAS DE MEMORIA (CUENTAS DE ORDEN)

Las Cuentas de Orden se utilizan para registrar movimiento de valores que no afectan el balance del ente, sin embargo, su incorporación es necesaria con fines de recordatorio contable, de control y en general sobre aspectos administrativos, o bien para consignar sus derechos o responsabilidades contingentes que pueden o no presentarse en el futuro.

COORDINACIÓN ESTATAL DE PROTECCIÓN CIVIL MORELOS

CUENTAS DE ORDEN

Al 31 de diciembre de 2021

CUENTA	NOMBRE DE LA CUENTA	IMPORTE
7000	CUENTAS DE ORDEN CONTABLES	644,592.84
7410	JUICIOS	644,592.84
7410	DEMANDAS JUDICIAL EN PROCESO DE	644,592.84
7410-001	LABORA	644,592.84
7410-001-0001	ISE FAMELA SANTOS ARZUMENDI	60,191.19
7410-001-0002	MARIBEL MENDOZA SOLIS	153,298.69
7410-001-0003	ISAAC FRANCISCO SOTO MIRÓN	30,479.62
7410-001-0004	JULIO GIOVANNI BARREMA BENITEZ	30,000.00
7410-001-0006	PEDRO RAMÍREZ RAMÍREZ	318,543.00
7410-001-0008	MARTHA MARÍA LÓPEZ ORTIZ	30,000.00
7410-001-0010	LAURA ROSADA MILLÁN	71,380.34

0

J



COORDINACIÓN ESTATAL DE PROTECCIÓN CIVIL MORELOS

LIBRO DE INVENTARIOS Y BALANCES



COORDINACIÓN ESTATAL DE PROTECCIÓN CIVIL MORELOS

ESTADOS FINANCIEROS AL 31 DE ENERO DE 2022

1. INTRODUCCIÓN

Los Estados Financieros y sus notas que aquí se presentan tienen como objetivo proveer información financiera a los usuarios generales de la entidad, contiene los aspectos económicos y financieros del organismo.

El objetivo del presente documento es la revelación del contexto y de los aspectos económicos-financieros más relevantes que influyeron en las decisiones del periodo, y que deberán ser considerados en la elaboración de los estados financieros para la mayor comprensión de los mismos y sus particularidades.

De esta manera, se informa y explica la respuesta de gobierno a las condiciones relacionadas con la información financiera de cada periodo de gestión; además, de exponer aquellas políticas que podrían afectar la toma de decisiones en periodos posteriores.

2. PANORAMA ECONÓMICO Y FINANCIERO

El ente al ser un organismo descentralizado cuenta con recursos y personalidad jurídica propia, los principales recursos con los que opera en este periodo son derivados del presupuesto asignado según el Presupuesto de Egresos del Gobierno del Estado de Morelos para el ejercicio fiscal del primero de enero al 31 de diciembre de 2022.

3. AUTORIZACIÓN E HISTORIA

a) Fecha de creación del ente.

Con fecha 28 de septiembre de 2012 se publicó, en el Periódico Oficial "Fianza y Libertad" número 5030, la Ley Orgánica de la Administración Pública del Estado de Morelos, ordenamiento legal que prevé dentro de la organización de la Administración Pública del Estado de Morelos, las Entidades de la Administración Pública Parastatal compuesta entre otros por los Organismos Públicos Descentralizados, siendo que, por disposición expresa del Artículo Tercero Transitorio de la Ley antes referida, se deroga también las demás disposiciones legales que se opongan a lo establecido en la propia Ley Orgánica de la Administración Pública del Estado de Morelos.

Además bien, los Organismos Públicos Descentralizados son, conforme a dicha Ley, Entidades creadas por ley o decreto del Congreso del Estado dotadas con personalidad jurídica, personalidad jurídica y autonomía jerárquica respecto de la Administración Pública Central, pero están subordinadas a la Dependencia o Entidad que se establezca por orden del titular del Poder Ejecutivo, y efectos de ejercer su coordinación, cualquiera que sea la estructura legal que adopten.

En virtud de ello, con fecha 16 de enero del 2018, se publicó en el Periódico Oficial "Fianza y Libertad" número 5869, Ley Estatal de Protección Civil de Morelos.

b) Principales cambios en su estructura.

[Handwritten signatures and initials]



COORDINACIÓN ESTATAL DE PROTECCIÓN CIVIL MORELOS

LIBRO DE INVENTARIOS Y BALANCES



COORDINACIÓN ESTATAL DE PROTECCIÓN CIVIL MORELOS

En dicha Ley se establece que la Coordinación Estatal es un Organismo Público Descentralizado de la Administración Pública, con personalidad jurídica y patrimonio propios, así como con autonomía técnica, ejecutiva, administrativa, presupuestal y de gestión, para la consecución de su objeto, la realización de sus funciones y la emisión de los actos de autoridad que conforme a la normativa correspondiente, teniendo su sede en la ciudad de Cuernavaca, Morelos, se atribuyen a la Secretaría de Gobierno del estado de Morelos.

4. ORGANIZACIÓN Y OBJETO SOCIAL

a) Objeto social:

El organismo tiene como funciones promover, dirigir, ejecutar y vigilar, en el ámbito de sus atribuciones, el cumplimiento de:

- I. Las acciones de Protección Civil en el Estado;
- II. El control operativo de las acciones que en la materia se efectúan, en coordinación con los sectores público, social y privado, grupos voluntarios y la población en general, y
- III. Las responsabilidades que se establezcan en el Programa Estatal de Protección Civil.

b) Principal actividad:

El organismo tendrá como funciones promover, dirigir, ejecutar y vigilar, en el ámbito de sus atribuciones, el cumplimiento de:

- I. Las acciones de Protección Civil en el Estado;
- II. El control operativo de las acciones que en la materia se efectúan, en coordinación con los sectores público, social y privado, grupos voluntarios y la población en general, y
- III. Las responsabilidades que se establezcan en el Programa Estatal.

c) Ejercicio fiscal:

La información que se presenta en este documento se refiere al ejercicio fiscal 2021.

d) Registros jurídicos:

- Constitución Política de los Estados Unidos Mexicanos
- Constitución Política del Estado Libre y Soberano de Estado de Morelos
- Ley General de Protección Civil
- Ley Estatal de Protección Civil
- Reglamento de la Ley de Protección Civil para el Estado de Morelos
- Reglamento de la Ley General de Protección Civil
- Esquema Orgánico de la Coordinación Estatal de Protección Civil Morelos
- Ley Federal de Armas de Fuego y Explosivos
- Reglamento de la Ley Federal de Armas de Fuego y Explosivos
- Ley del Poder Judicial de la Federación para el Estado de Morelos
- Organismo de la Administración Pública del Estado de Morelos
- Ley de Entrega y Recepción de la Administración Pública para el Estado de Morelos y sus Municipios
- Ley General de Hacienda del Estado de Morelos
- Ley Federal del Trabajo



COORDINACIÓN ESTATAL DE PROTECCIÓN CIVIL MORELOS

LIBRO DE INVENTARIOS Y BALANCES



COORDINACIÓN ESTATAL DE PROTECCIÓN CIVIL MORELOS

Código Civil para el Estado Libre y Soberano de Morelos
Código Penal Civil para el Estado Libre y Soberano de Morelos
Reglamento Interior de la Secretaría de Gobierno.
Norma Oficial Mexicana
Norma Técnica Complementaria para la Construcción y Reconstrucción del Sistema 1917
Ley de Transparencia y Acceso a la Información Pública del Estado de Morelos
Ley Estatal de Responsabilidades de los Servidores Públicos del Estado de Morelos
Código de Ética y Buen Gobierno del Instituto Morelense de Información Pública
Ley de Información Pública, Estadística y Protección de Datos Personales del Estado de Morelos
Ley de Fiscalización y Rendición de Cuenta del Estado de Morelos
Ley Estatal de los Servidores Públicos del Estado de Morelos
Ley del Servicio Civil del Estado de Morelos
Ley del Impuesto Sobre la Renta
Reglamento de la Ley del Impuesto Sobre la Renta
Código Fiscal de la Federación
Reglamento de Código Fiscal de la Federación

a) Consideraciones fiscales del ente:

La Coordinación Estatal de Protección Civil Morelos se encuentra registrada ante la Secretaría de Hacienda y Crédito Público con el Registro Federal de Contribuyentes número CEM01117614.

Su régimen fiscal es el de Personas Morales con Fines no Lucrativos.

Su domicilio fiscal se encuentra ubicado en:

AURORA, 28

Colonia Cuernavillas

C. P. 62400

Cuernavilla, Morelos, México

Sus obligaciones fiscales son:

Declaración informativa mensual de Prevenciones

Entero de retenciones mensuales de ISR por sueldos y salarios

Entero de retenciones mensuales de ISR por ingresos es imputado a sólidos

f) Estructura organizativa básica:

COORDINACIÓN ESTATAL DE PROTECCIÓN CIVIL MORELOS ORGANOGRAMA

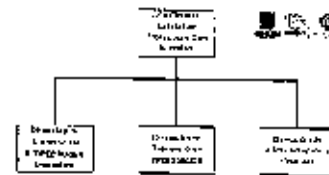



COORDINACIÓN ESTATAL DE PROTECCIÓN CIVIL MORELOS

LIBRO DE INVENTARIOS Y BALANCES



COORDINACIÓN ESTATAL DE PROTECCIÓN CIVIL MORELOS

g) Falsos usos, mal status y analogías de los expedientes filetrados entre el Ayuntamiento.

La Coordinación de Cuenta con Fideicomisos, mandamos al analogos de los cuales pudiera ser fideicomisos e fideuciosos.

5. BASES DE PREPARACIÓN DE LOS ESTADOS FINANCIEROS

a) El ente en lo sucesivo la normatividad emitida por el COFECE y las disposiciones legales aplicables como son: los Postulados Básicos de Contabilidad Gubernamental, las Normas Contables Generales y Específicas y Metodología para los movimientos contables de Ingresos y de Egresos, así como el establecido en el Manual de Contabilidad emitido por la CONAC (adoptado e implementado por la CEPCCM), que en ningún momento contraponen las disposiciones estatales emitidas para tal fin, y que de conformidad con la Ley de Presupuestos Contabilidad y Cuenta Pública del Estado de Morelos; con el artículo 14 de la Secretaría de Hacienda del Estado establece la utilización de: Clasificación por Objeto del Gasto, al que deberán sujetarse las Dependencias y Entidades del Poder Ejecutivo del estado en la Programación, Presupuestación y Ejecución.

b) La normatividad aplicada para el reconocimiento, valuación y revelación de los diferentes rubros de la información financiera, así como las bases de medición utilizadas para la elaboración de los estados financieros; por ejemplo: costo histórico, valor de realización, valor razonable, valor de recuperación o cualquier otro método empleado y los criterios de aplicación de los mismos.

MARCO CONCEPTUAL DE CONTABILIDAD GUBERNAMENTAL

(MCOG)

El Marco Conceptual de Contabilidad Gubernamental (MCOG), se a basa del Sistema de Contabilidad Gubernamental (SCG) para los entes públicos, constituyéndose en el referente teórico que define, delimita, interrelaciona e integra de forma lógica-coherente sus objetivos y fundamentos. Además, establece los criterios necesarios para el desarrollo de normas, valuación, contabilización, obtención y presentación de información contable y presupuestaria, en forma clara, precisa, confiable y comparable, para satisfacer las necesidades de los usuarios.

El presente MCOG se integra por los apartados siguientes:

- I. Características del Marco Conceptual de Contabilidad Gubernamental;
- II. Sistema de Contabilidad Gubernamental;
- III. Postulados Básicos de Contabilidad Gubernamental;
- IV. Necesidades de información financiera de los usuarios;
- V. Usos de la información financiera a producir;
- VI. Estados Presupuestarios, financieros y económicos a producir y sus objetivos;
- VII. Definición de la estructura básica y principales elementos de los estados financieros a elaborar.



COORDINACIÓN ESTATAL DE PROTECCIÓN CIVIL MORELOS

LIBRO DE INVENTARIOS Y BALANCES



COORDINACIÓN ESTATAL DE PROTECCIÓN CIVIL MORELOS

I. CARACTERÍSTICAS DEL MARCO CONCEPTUAL DE CONTABILIDAD GUBERNAMENTAL (MCCG)

AN OBJETIVOS

El MCCG tiene como propósitos:

- a) Establecer los atributos esenciales para desarrollar la normativa del contable gubernamental;
- b) Referenciar la aplicación de registros en las operaciones y transacciones susceptibles de ser valoradas y cuantificadas;
- c) Proporcionar los conceptos imponderables que rigen a la contabilidad gubernamental, identificando de manera precisa los datos que la sustentan;
- d) Armonizar la generación y presentación de la información financiera, misma que es necesaria para:
 - Rendir cuentas de forma veraz y oportuna;
 - Interpretar y evaluar el comportamiento de la gestión pública;
 - Sustentar la toma de decisiones; y
 - Apoyar en las tareas de fiscalización.

B) ÁMBITO DE APLICACIÓN

a) Legal

El MCCG es aplicable para todos los entes públicos que se desarrollen en un entorno jurídico que regule su naturaleza, objetivos y operación, desde su creación hasta su extinción. Este entorno les otorga facultades y establece límites para el desarrollo de sus funciones, por estar sujetos al principio de legalidad.

La contabilidad gubernamental en su valoración, registros e información resultante, y en cualquier aspecto relacionado con el sistema, debe ser congruente y mostrar que se han observado los disposiciones legales que le sean aplicables en toda transacción realizada por el ente público, exponiendo puntualmente el efecto de dichas transacciones o modificaciones internas en su posición financiera y en los resultados. El MCCG deberá permitir la presentación de la posición financiera y los resultados de operación en forma razonable.

En el artículo 1, párrafo segundo, de la Ley General de Contabilidad Gubernamental (Ley de Contabilidad), se definen los entes públicos a los que les es aplicable la misma.

b) Institucional

La rendición de cuentas y la transparencia son dos componentes fundamentales para un gobierno, quien debe utilizar los recursos públicos para dar cuenta de sus acciones, mostrar su funcionamiento y someterse a la evaluación de sus actividades.



COORDINACIÓN ESTATAL DE PROTECCIÓN CIVIL MORELOS

LIBRO DE INVENTARIOS Y BALANCES



COORDINACIÓN ESTATAL DE PROTECCIÓN CIVIL MORELOS

En el SEG se conjugan una diversidad de instrucciones que interactúan entre sí para brindar certeza, seguridad y valor en el logro eficaz y eficiente de los objetivos para los que fueron creados, apegado a las estrategias de desarrollo, transparencia, legalidad y obtención de resultados.

Por tanto, como muestra de la interrelación institucional, se puede citar que contempla desde el emisor de la misma, el responsable del registro y quien presenta la información, hasta el receptor de la responsabilidad de estar representadas otras funciones por las autoridades o servidores públicos involucrados.

El MCCO se sustenta en la Ley de Contabilidad, que otorga al CONAC la atribución de ser el órgano de coordinación para la armonización de la contabilidad gubernamental, teniendo por objeto la emisión de las normas contables y lineamientos para la generación de información financiera que aplicarán los entes públicos.

En la administración pública federal, la administración de las entidades federativas, municipios, demarcaciones territoriales del Distrito Federal y sus respectivas entidades parastatales, será la unidad administrativa o instancia competente en materia de contabilidad gubernamental quien en su cumplimiento a la aplicación de la Ley de Contabilidad, de acuerdo a los ordenamientos legales correspondientes, adoptando e implementando las decisiones que tome el CONAC.

La supremacía al NLG y la normatividad que de éste se derive, será:

- a) La Normatividad emitida por las unidades administrativas o instancias competentes en materia de Contabilidad Gubernamental;
- b) Las Normas Internacionales de Contabilidad para el Sector Público (NICSP) emitidas por la Junta de Normas Internacionales de Contabilidad del Sector Público (International Public Sector Accounting Standards Board, International Federation Accounting Committee);
- c) Las Normas de Información Financiera del Consejo Mexicano para la Investigación y Desarrollo de Normas de Información Financiera (CINIF).

Los entes públicos deberán informar, antes de su aplicación, al secretario técnico del CONAC, a efecto de que se analice, se ponga a prueba y, en su oportunidad, se emita la normatividad correspondiente.

II. SISTEMA DE CONTABILIDAD GUBERNAMENTAL

A) CONSIDERACIONES GENERALES

El SEG estará conformado por el conjunto de registros, procedimientos, criterios e informes, estructurados sobre la base de principios técnicos comunes destinados a captar, evaluar, registrar, clasificar, extinguir, archivar e interpretar, las transacciones, transformaciones y eventos que, derivados de la actividad económica, modifican la situación económica, financiera y patrimonial del ente público.

La Contabilidad Gubernamental, como una aplicación especializada de la contabilidad, es la técnica que sustenta los sistemas de contabilidad gubernamental y se utiliza para el registro de las transacciones que llevan a cabo los entes públicos, expresados en términos monetarios, captando los diversos eventos económicos, identificables y cuantificables que afectan los bienes e inversiones, las obligaciones y pasivos

[Handwritten signature]



COORDINACIÓN ESTATAL DE PROTECCIÓN CIVIL MORELOS

LIBRO DE INVENTARIOS Y BALANCES



COORDINACIÓN ESTATAL DE PROTECCIÓN CIVIL MORELOS

así como el patrimonio con el fin de tener información financiera que facilite la toma de decisiones y sea un apoyo contable en la administración de los recursos públicos.

Así mismo, a partir de un marco constitucional y una base legal de leyes, normas técnicas y prácticas administrativas que las singularizan, tales como las que regulan el proceso presupuestario o el sistema de control fiscal, y el propio tratamiento específico que sus transacciones se llevan en las cuentas contables.

También forma parte a su vez de un marco técnico contable, que es el Sistema de Cuentas Nacionales o Sistema de Contabilidad Nacional. Este marco sistemático consolida las operaciones económicas financieras que realizan todos los agentes económicos residentes de un país, en un período determinado y expone los resultados de las principales variables macroeconómicas.

En el SCG, existe una participación formal institucional, entre otras de:

- a) El órgano de coordinación para la armonización de la Contabilidad Gubernamental, que es el CONAC;
- b) El Comité Consultivo, quien propondrá al secretario técnico la creación o modificación de normas contables y de emisión de información financiera, así como opinión sobre las mismas, entre otros;
- c) Las Unidades administrativas e instancias competentes en materia de contabilidad gubernamental de los entes públicos;
- d) Los entes públicos y sus representantes legales, responsables del registro, preparación, emisión y presentación de la información.

A través de la información financiera, estructurada en diferentes tipos de informes que cumplen con la normatividad y lineamientos, sustentada en el registro y conservación de la contabilidad en sistemas informáticos.

OBJETIVOS DEL SCG

- a) Facilitar la toma de decisiones con información veraz, oportuna y confiable, conducentes a optimizar el manejo de los recursos;
- b) Prever, integrar y/o consolidar los estados financieros, así como producir reportes de todas las operaciones de la Administración Pública;
- c) Permitir la adopción de políticas para el manejo eficiente del gasto, orientado al cumplimiento de los fines y objetivos del ente público;
- d) Registrar de manera automática, cronológica, documentada, específica y en tiempo real las operaciones contables y presupuestarias arrojando, con ello, el registro único, simultáneo y homogéneo;
- e) Atender requerimientos de información de los usuarios al respecto de las finanzas públicas.



COORDINACIÓN ESTATAL DE PROTECCIÓN CIVIL MORELOS

LIBRO DE INVENTARIOS Y BALANCES



COORDINACIÓN ESTATAL DE PROTECCIÓN CIVIL MORELOS

- f) Facilitar el reconocimiento, registro, seguimiento, evaluación y actualización de los componentes de ingresos, pasivos, activos, pasivos y patrimoniales de los entes públicos, así como su extinción;
 - g) Dar soporte técnico-documental a los registros financieros para su seguimiento, evaluación y actualización;
 - h) Permitir una efectiva transparencia en la rendición de cuentas.
- C) CASUAL: ENRÉTICOS DEL SOG**
- El concepto legal, técnico y conceptual, sobre el que se constituye el SOG de los entes públicos, determina las características de diseño y operación, en las que se detallan las siguientes:
- e) Ser única, autónoma e integradora;
 - f) Integrar en forma automática la operación contable con el ejercicio presupuestario;
 - g) Efectuar los registros considerando la base sumativa (debe-guad) de las transacciones;
 - c) Registrar de manera automática y, por única vez, en los momentos contables correspondientes;
 - e) Efectuar la interrelación automática los clasificadores presupuestarios, la lista de cuentas y el catálogo de bienes;
 - f) Efectuar en las cuentas contables, el registro de las etapas del presupuesto de los entes públicos, de acuerdo con lo siguiente:
 - * En lo relativo al gasto, debe registrar los momentos contables: aprobado, modificado, comprometido, devengado, ejercido y pagado;
 - * En lo relativo a ingresos, debe registrar los momentos contables: estimado, modificado, devengado y recaudado;
 - g) Facilitar el registro y control de los inventarios de bienes muebles e inmuebles de los entes públicos;
 - h) Generar, en tiempo real, estados financieros, de ejecución presupuestaria y otra información que contribuya a la toma de decisiones, transparencia, programación con base en resultados, evaluación y rendición de cuentas;
 - i) Estar estructurado de forma tal que permita su compatibilización con la información sobre producción física que generan las mismas áreas que originan la información contable y presupuestaria, permitiendo el establecimiento de relaciones de insumo-producto y la aplicación de indicadores de evaluación del desempeño y determinación de costos de la producción pública;
 - j) Estar diseñado de forma tal que permita su procesamiento y generación de estados financieros mediante el uso de las tecnologías de la información;
 - k) Resguardar con la documentación original que compruebe y justifique los registros que se efectúen, el registro de las operaciones contables y presupuestarias.

[Handwritten marks]



COORDINACIÓN ESTATAL DE PROTECCIÓN CIVIL MORELOS

LIBRO DE INVENTARIOS Y BALANCES



COORDINACIÓN ESTATAL DE PROTECCIÓN CIVIL MORELOS

1. POSTULADOS BÁSICOS

POSTULADOS BÁSICOS DE CONTABILIDAD GUBERNAMENTAL (PGCG)

Son los elementos fundamentales que configuran el Sistema de Contabilidad Gubernamental (SCG), teniendo incidencia en la identificación, el análisis, la interpretación, la captación, el proceso técnico y el reconocimiento de las transformaciones, transacciones y otros eventos que afectan al ente público.

Los postulados sustentan de manera técnica e íntegra el registro de las operaciones, la elaboración y presentación de estados financieros, honores en su razonamiento, eficiencia demostrada respecto a la legislación especializada y aplicación de la Ley General de Contabilidad Gubernamental (Ley de Contabilidad), con la finalidad de uniformar los métodos, procedimientos y prácticas contables.

A continuación se presentan y explican los Postulados Básicos de Contabilidad Gubernamental:

1.- SUSTANCIA ECONÓMICA

Es el reconocimiento contable de las transacciones, transformaciones internas y otros eventos, que afectan económicamente al ente público y delimitan la operación del Sistema de Contabilidad Gubernamental (SCG).

Explicación del postulado básico

- a) El SCG estará estructurado de tal manera que permita la captación de la esencia económica en la determinación y operación del ente público, asegurando a la normatividad emitida por el Consejo Nacional de Armonización Contable (CONAR).
- b) Al reflejar la situación económica contable de las transacciones, se genera la información que proporciona los elementos necesarios para una adecuada toma de decisiones.

2.- ENTES PÚBLICOS

Los poderes Ejecutivo, Legislativo y Judicial de la Federación y de las entidades federativas; los entes autónomos de la Federación y de las entidades federativas; los ayuntamientos de los municipios; los órganos político-administrativos de las demarcaciones territoriales del Distrito Federal; y los entes de la administración pública descentralizada, ya sean federales, estatales o municipales.

Explicación del postulado básico

El ente público es establecido por un marco normativo específico, el cual determina sus objetivos, su ámbito de acción y sus limitaciones; con atribuciones para asumir derechos y cumplir obligaciones.

3.- EXISTENCIA PERMANENTE

La actividad de ente público se establece por tiempo indefinido, salvo disposición legal en la que se especifique lo contrario.

Explicación del postulado básico

El sistema contable del ente público se establece considerando que el periodo de vida del mismo es indefinido.

[Handwritten marks]



COORDINACIÓN ESTATAL DE PROTECCIÓN CIVIL MORELOS

LIBRO DE INVENTARIOS Y BALANCES



COORDINACIÓN ESTATAL DE PROTECCIÓN CIVIL MORELOS

4.- REVELACIÓN SUFICIENTE

Los estados y la información financiera deben mostrar amplia y claramente la situación financiera y los resultados del ente público.

Explicación del postulado básico

a) Como información financiera se considera la contable y presupuestaria y se presentará en estados financieros, reportes e informes acompañados, en su caso, de las notas explicativas y de la información necesaria que sea representativa de la situación del ente público a una fecha establecida.

b) Los estados financieros y presupuestarios con sus notas forman una unidad inseparable, por tanto, deben presentarse conjuntamente en todos los casos para una adecuada evaluación cuantitativa cumpliendo con los características de objetividad, verificabilidad y representatividad.

5.- IMPORTANCIA RELATIVA

La información debe mostrar los aspectos importantes de la entidad que fueran reconocidos La tablicente.

Explicación del postulado básico

La información financiera tiene importancia relativa si existe el riesgo de que su omisión o presentación errónea afecte la percepción de los usuarios en relación con la rentabilidad de cuentas, la fiscalización, y la toma de decisiones.

6.- REGISTRO E INTEGRACIÓN PRESUPUESTARIA

La información presupuestaria de los entes públicos se deberá en la contabilidad en los mismos términos que se presenten en la ley de Ingresos y en el Decreto del Presupuesto Egresos, de acuerdo a la naturaleza económica que le corresponda.

El registro presupuestario del ingreso y del egreso en los entes públicos se debe reflejar en la contabilidad considerando sus efectos patrimoniales y su vinculación con las etapas presupuestarias correspondientes.

Explicación del postulado básico

- El Sistema de Contabilidad Gubernamental (SCG) debe considerar cuentas de orden para el registro del ingreso y el egreso, a fin de proporcionar información presupuestaria que permita evaluar los resultados obtenidos respecto de los presupuestos autorizados;
- El SCG debe identificar la vinculación entre las cuentas de orden y las de balance o resultados;
- La contabilidad de los presupuestos deben seguir la metodología y registros equilibrados o justados, resultando las etapas presupuestarias de las limitaciones a través de cuentas de orden de ingreso y del egreso; así como su efecto en la posición financiera y en los resultados;
- El SCG debe permitir identificar de forma individual y agregada el registro de las operaciones en las cuentas de orden, de balance y de resultados correspondientes; así como generar registros a diferentes niveles de sujeción;
- La clasificación de los egresos presupuestarios será al menos la siguiente: administrativa, conforme al Decreto del Presupuesto de Egresos, que es la que permite identificar quien gasta;

[Handwritten signature]



COORDINACIÓN ESTATAL DE PROTECCIÓN CIVIL MORELOS

LIBRO DE INVENTARIOS Y BALANCES



COORDINACIÓN ESTATAL
DE PROTECCIÓN CIVIL
MORELOS

COORDINACIÓN ESTATAL DE PROTECCIÓN CIVIL MORELOS

funcional y a su análisis, que incluya para qué se gasta y economía y por objeto del gasto que identifica en qué se gasta.

- f) La integración presupuestaria se realizará sumando la información presupuestaria de entes independientes para presentar un solo informe.

7.- CONSOLIDACION DE LA INFORMACIÓN FINANCIERA

Los estados financieros de los entes públicos deberán presentar de manera consolidada la situación financiera, los resultados de operación, el flujo de efectivo o los cambios en la situación financiera y las variaciones en el Patrimonio Público, como si se tratara de un solo ente público.

Explicación del postulado básico

- a) Para los entes públicos la consolidación se lleva a cabo sumando simultáneamente la información patrimonial que se genera de la contabilidad del ente público, en los sistemas de registro que conforman el SAG, considerando los efectos de eliminación de aquellos cuencos que no duplican su efecto.
- b) Corresponde a la instancia normativa a nivel federal, entidades federativas o municipal, respectivamente, determinar la consolidación de las cuentas, así como de la información de los entes públicos y órganos sujetos a ésta, de acuerdo con los lineamientos que dicte el CONAC.

8.- DEVENGO CONTABLE

Los registros contables de los entes públicos se llevarán a cabo sobre una base acumulativa. El ingreso devengado, es el momento contable que se realiza cuando existe jurídicamente el abate de cubro de impuestos, derechos, productos, aprovechamientos y otros ingresos por parte de los entes públicos. El gasto devengado, es el momento contable que refleja el reconocimiento de una obligación de pago a favor de terceros por la recepción de conformidad de bienes, servicios y obra pública o su estado; así como de las obligaciones que deriven de tratados, leyes, decretos, resoluciones y sentencias definitivas.

Explicación del postulado básico

- a) Debe entenderse por devengado el ingreso devengado de contribuciones y participaciones cuando exista jurídicamente el cubro de los impuestos.
- b) Los gastos se consideran devengados desde el momento que se formalizan las transacciones, mediante la recepción de los servicios o bienes a satisfacer, independientemente de la fecha de pago.

Periodo Contable

- a) La vida del ente público se divide en períodos uniformes de un año calendario, para efectos de someter en forma periódica la situación financiera a través del registro de sus operaciones y resultados de cuentas;
- b) En lo que se refiere a la contabilidad gubernamental, el periodo relativo es de un año calendario, que comienza a partir del 1 de enero hasta el 31 de diciembre y está directamente relacionado con la ejecución de la Ley de Ingresos y el ejercicio del presupuesto de egresos;



COORDINACIÓN ESTATAL DE PROTECCIÓN CIVIL MORELOS

LIBRO DE INVENTARIOS Y BALANCES



PROTECCIÓN CIVIL Y
ADMINISTRACIÓN

COORDINACIÓN ESTATAL DE PROTECCIÓN CIVIL MORELOS

- c) La necesidad de conocer los resultados de las operaciones y la situación financiera del ente público, hace indispensable dividir la vida jurídica del mismo en períodos informes, permitiendo su comerciabilidad;
- d) En caso de que algún ente público lleve sus operaciones en el transcurso del año, el primer ejercicio contable abarcará a partir de inicio de éste y hasta el 31 de diciembre; tratándose de entes públicos que cejen de existir durante el ejercicio, concuerdan sus operaciones en esa fecha, e incluirán los resultados obtenidos en la cuenta pública anual correspondiente e) Para efectos de evolución y seguimiento de la gestión financiera, así como de la emisión de estados financieros parciales específicos se podrán presentar informes contables por períodos distintos, sin que esto implique la ejecución de un cierre.

5.- VALUACIÓN

Todos los eventos que afecten económicamente al ente público deben ser cuantificados en términos monetarios y se registrarán al costo histórico o al valor económico más objetivo, registrándose en la moneda nacional.

Explicación del Postulado Básico

- a) El costo histórico de las operaciones corresponde al monto erogado para su adquisición conforme a la normativación contable original justificativa y comprobatoria, o bien a su valor estimado o de avalúo en caso de ser producto de una donación, expropiación, adjudicación o dación en pago;
- b) La información reflejada en los estados financieros deberá ser revaluada aplicando los métodos y procedimientos que para tal efecto emita el COFINAC.

10.- DUALIDAD ECONÓMICA

El ente público debe reconocer en la contabilidad, la representación de las transacciones y algún otro evento que afecte su situación financiera, su composición por los recursos asignados para el logro de sus fines y por sus fuentes, conforme a los derechos y obligaciones.

Explicación del Postulado Básico

- a) Los activos representan recursos que fueron asignados y capitalizados por el ente público, en tanto que los pasivos y el patrimonio representan los financiamientos y los activos netos, respectivamente;
- b) Las fuentes de los recursos están reconocidas dentro de los conceptos de la Ley de Ingresos.

11.- CONSISTENCIA

Ante la existencia de operaciones similares en un ente público, debe corresponder un mismo tratamiento contable, el cual debe permanecer a través del tiempo, en tanto no cambie la esencia económica de las operaciones.

Explicación del postulado básico

- a) Las políticas, métodos de cuantificación, procedimientos contables y ordenamiento financiero, deberán ser adecuados para cumplir con lo dispuesto en la Ley de Contabilidad, con la finalidad de reflejar de una mejor forma, la sustancia económica de las operaciones realizadas por el ente público, debiendo aplicarse de manera uniforme a lo largo del tiempo.

0



COORDINACIÓN ESTATAL DE PROTECCIÓN CIVIL MORELOS

LIBRO DE INVENTARIOS Y BALANCES



COORDINACIÓN ESTATAL DE PROTECCIÓN CIVIL MORELOS

- b) Cuando por la emisión de una nueva norma cambie el procedimiento de cuantificación, las políticas contables, los procedimientos de registro y la presentación de la información financiera que afecte la comparabilidad de la información, se deberá revelar claramente en los estados financieros el motivo, justificación y efecto;
- c) Los estados financieros correspondientes a cada ejercicio seguirán los mismos criterios y métodos de valuación utilizados en ejercicios anteriores, salvo cambios en el método contable de aplicación general;
- d) La observancia de esta política no impedirá el cambio en la aplicación de reglas, lineamientos, métodos de cuantificación y procedimientos contables; sólo se exige, que cuando se efectúe una modificación que afecte la comparabilidad de la información, se deberá revelar claramente en los estados financieros el motivo, justificación y efecto, con el fin de fortalecer la utilidad de la información. También, obligo al ente público a mostrar su situación financiera y resultados aplicando bases técnicas y jurídicas consistentes, que permitan la comparación con ella misma sobre la información de otros periodos y con otros entes económicos similares.
- e) Normatividad supletoria. Normas de Información Financiera.
- f) Este Ente Público ha implementado la base devengada de acuerdo a la ley de contabilidad gubernamental a partir del ejercicio 2012, razón por la cual en el presente ejercicio no se aplica, respecto a:
 - Métodos de reconocimiento;
 - Plan de implementación;
 - Cambios en las políticas, la clasificación y medición de las transas, así como su impacto en la información financiera.
 Últimos estados financieros con la normatividad basamente utilizada con las nuevas políticas para fines de comparación en la transición a la base devengado.

A. POLÍTICAS DE CONTABILIDAD SIGNIFICATIVAS

La información:

- a) Actualización de información del método utilizado para la actualización del valor de los activos, bienes y Hacienda Pública/Patrimonio y las razones de dicha elección. Así como el área de la desconexión o reconexión de la información.
- b) Futuro se revisa la reconexión de estados financieros por no encontrarse en hipoteca de causalidad.
- c) Informar sobre la realización de operaciones en el extranjero y de sus efectos en la información financiera gubernamental.
 - d) Ente público no lleva a cabo operaciones en el extranjero.
 - e) Método de valuación de la inversión en acciones de Compañías subsidiarias no consolidadas y asociadas.
- f) Ente no cuenta con inversiones Compañías subsidiarias no consolidadas y asociadas
 - d) Sistema y metodología de valuación de inventarios y costo de la venta

10

11



COORDINACIÓN ESTATAL DE PROTECCIÓN CIVIL MORELOS

LIBRO DE INVENTARIOS Y BALANCES



REGISTRADO EN EL
SECTOR

COORDINACIÓN ESTATAL DE PROTECCIÓN CIVIL MORELOS

El Ente no cuenta con un director ya que su principal actividad son las obras de infraestructura pública.

- a) **Aplicables a empresas:** evaluar el cálculo de la reserva actuarial, valor presente de los ingresos esperados comparado con el valor presente de la estimación de gastos tanto de los beneficiarios actuales como futuros.

No se han realizado cálculos actuariales.

- f) **Visión:** objetivo de su creación, monto y plazo.

Las provisiones son pasivos en los que su cuantía o vencimiento son inciertos.

Debe reconocerse una provisión solo cuando:

- a. Existe una obligación presente (legal o contractual) resultante de un evento pasado a cargo de la entidad.
- b. Es probable que se presente la salida de recursos económicos con el fin de liquidar dicha obligación.
- c. La obligación presente es estimada razonablemente.

De no cumplirse las tres condiciones antes mencionadas, no debe reconocerse la provisión.

Provisiones - Reglas de valuación



Provisiones - Reglas de valuación

Las provisiones deben ser objeto de revisión en cada fecha del balance general y ajustadas, en su caso, para reflejar la mejor estimación existente en ese momento.

La provisión debe ser revertida si ya no es probable que se requiera la salida de recursos económicos para liquidar la obligación.

si **Reservas:** objetivo de su creación, monto y plazo.

[Handwritten signature]



COORDINACIÓN ESTATAL DE PROTECCIÓN CIVIL MORELOS

LIBRO DE INVENTARIOS Y BALANCES



COORDINACIÓN ESTATAL DE PROTECCIÓN CIVIL MORELOS

El Fideicomiso no cuenta con reservas.

El Cambios en políticas contables y corrección de errores junto con la revelación de los efectos que se tendrán en la información financiera del Estado público, ya sea retrospectiva o prospectiva.

No se han dado.

ii) Reclasificaciones: se deben revelar todos aquellos movimientos entre cuentas por efectos de cambios en los tipos de operación.

3) Depreciación y cancelación de saldos.

La necesidad de contar con una herramienta informática que permita dar cumplimiento de manera cabal a la normatividad establecida para la contabilidad gubernamental llevó a tomar la decisión de cambiar el software contable para el procesamiento de las operaciones de la Coordinación. Se dejó de utilizar el COI de 4544 para utilizar el SISTEMA ADMINISTRATIVO AUTOMATIZADO DE CONTABILIDAD GUBERNAMENTAL (SAAG) 2011.

A continuación se presentan los saldos y nombres de cuentas que se cerró el ejercicio fiscal 2019 en el y posteriormente los saldos y los nombres de cuentas que se realizó al momento de apertura del 2020.

SALDOS FINALES EN EL SOFTWARE COI DE 4544

CÓDIGO	DESCRIPCIÓN DE LA CUENTA	SALDO FINAL
1100000000	BANOS/DESCUENTOS	300,000.00
1100000000	RECURSOS ESTATALES	8,410,000.00
1100000000	RECURSOS BANCARIOS BANCOS COMERCIALES	11,260,000.00
1100000000	RECURSOS BANCARIOS BANCOS DE AHORRO	20,000.00
1100000000	RECURSOS BANCARIOS SERVICIOS FINANCIEROS	3,220,000.00
1100000000	RECURSOS BANCARIOS MONEDAS EXTRANJERAS	0.00
1100000000	CUENTAS POR PAGAR	9,620,000.00
1100000000	RECURSOS ESTATALES	9,620,000.00
1100000000	RECURSOS ESTATALES	9,620,000.00
1100000000	RECURSOS ESTATALES	2,070,000.00
1100000000	RECURSOS ESTATALES	220,000.00
1100000000	RECURSOS ESTATALES	7,220,000.00
1100000000	RECURSOS ESTATALES	25,000.00
1100000000	RECURSOS ESTATALES	4,000.00
1100000000	RECURSOS ESTATALES	20,000.00
1100000000	RECURSOS ESTATALES	1,770.00
1100000000	RECURSOS ESTATALES	15,270.00



MORELOS
2018 - 2024

COORDINACIÓN ESTATAL DE PROTECCIÓN CIVIL MORELOS

LIBRO DE INVENTARIOS Y BALANCES



PROTECCIÓN CIVIL
MORELOS



COORDINACIÓN ESTATAL DE PROTECCIÓN CIVIL MORELOS

COORDINACIÓN ESTATAL DE PROTECCIÓN CIVIL MORELOS

112-01-000-000	VARIOS	2,111.76
112-01-100-000	MATERIALES	4,800.34
112-01-200-000	VÍCTIMAS VULNERABLES	81.20
112-01-300-000	OTROS RECURSOS Y RECURSOS EFECTIVO	17,454.62
112-01-400-000	RECURSOS ESTATALES	17,440.92
112-01-500-000	RECURSOS DE IMPUESTOS	15,000.00
112-01-600-000	IMPUESTOS SOBRE LA RENTA - POR RENDIMIENTOS	15,000.00
112-01-700-000	RECURSOS DEL EMPLEO	2,401.96
112-01-800-000	VALORES INACTIVOS	2,000.00
112-01-900-000	RECURSOS ESTATALES	2,000.00
112-01-900-000	OTROS RECURSOS DE SERVICIOS ESTATALES	2,000.00
112-01-900-000	AVANCES DE GASTOS EN MATERIA DE INVENTARIA	2,000.00
121-000-000-000	MOVILIDAD Y EQUIPO DE ADMINISTRACIÓN	7,000.00
121-000-000-000	MATERIALES DE ADMINISTRACIÓN	488,254.25
121-000-000-000	RECURSOS ESTATALES	488,254.25
121-000-000-000	MUEBLES DE OFICINA Y PERSONAL	7,000.00
121-000-000-000	MUEBLES, EXCEPTO DE OFICINA Y ESTABLECIMIENTO	805,004.74
121-000-000-000	INSTRUMENTALES	805,004.74
121-000-000-000	MÓDULOS, EXCEPTO DE OFICINA Y ESTABLECIMIENTO	150,000.00
121-000-000-000	EQUIPO DE OFICINA Y DE TELECOMUNICACIONES	141,000.00
121-000-000-000	RECURSOS ESTATALES	141,000.00
121-000-000-000	EQUIPO DE OFICINA Y DE TELECOMUNICACIONES	141,000.00
121-000-000-000	OTROS MOBILIARIOS Y EQUIPO DE ADMINISTRACIÓN	15,000.00
121-000-000-000	RECURSOS ESTATALES	15,000.00
121-000-000-000	OTROS MOBILIARIOS Y EQUIPO DE ADMINISTRACIÓN	15,000.00
121-000-000-000	MOBILIARIO DE OFICINA Y ESTABLECIMIENTO	1,117,712.81
121-000-000-000	EQUIPO Y MOBILIARIOS DE OFICINA	488,254.25
121-000-000-000	CÁMARA FOTOGRÁFICA Y DE VIDEO	500,000.00
121-000-000-000	RECURSOS ESTATALES	500,000.00
121-000-000-000	LÁMPARAS ELÉCTRICAS Y DE VIDEO	800,000.00
121-000-000-000	OTROS MOBILIARIOS Y EQUIPO DE OFICINA Y ESTABLECIMIENTO	475,000.00
121-000-000-000	VEHÍCULOS Y EQUIPO DE TRANSPORTE	14,875,481.00



COORDINACIÓN ESTATAL DE PROTECCIÓN CIVIL MORELOS

LIBRO DE INVENTARIOS Y BALANCES



COORDINACIÓN ESTATAL DE PROTECCIÓN CIVIL MORELOS

2112-001-001-000	CONTABILIDAD DE DEBITO	0.00
2117-000-000-000	RECURSOS Y CONTRIBUCIONES POR PAGAR	201,046.80
2117-001-000-000	RECURSOS ESTATALES	201,046.80
2117-001-001-000	IMPUESTO SOBRE LA RENTA - ISR	270,900.00
2117-001-001-000	ISR POR SUJETO Y SALARIOS	270,900.00
2117-001-001-000	PENSION ALIENAJA	1,886.79
2117-001-001-000	IMPORTE PENSION MENA - HERMANO COMPLETO	1,886.79
2119-000-000-000	OTROS CUENTAS POR PAGAR	140.00
2119-001-000-000	RECURSOS ESTATALES	140.00
2119-001-001-000	PAGOS EFECTUADOS POR CUENTAS DE LA CEFOM	140.00
2119-001-001-000	JUAN CARLOS MONTIEL MEDINA	140.00
2119-001-001-000	IMPUESTO Y CANCELACION POR PAGAR	36,140.00
2119-001-001-000	IMPUESTO SOBRE NOMINAS	36,140.00
2119-001-001-000	PROVISION DE NOMINAS	21,607.00
2119-001-001-000	PROVISION DE VACACIONES POR PAGAR	750.00
2119-001-001-000	PROVISION DE AGUINALDOS POR PAGAR	21,607.00
2120-000-000-000	CONTRACCIONES DE CAPITAL	-10,112,884.14
2120-001-000-000	RECURSOS ESTATALES	-10,112,884.14
2120-001-001-000	BONOS GOBIERNO	-10,112,884.14

SALDOS INICIALES PARA 2020 EN EL SOFTWARE SISTEMA AUTOMATIZADO DE ADMINISTRACIÓN Y CONTABILIDAD GUBERNAMENTAL (SAACG-NET)

1112-001-001-000	134121381	SALDOTE GASTO CORRIENTE	11,208.00	0.00
1112-001-001-000	134121312	IMPORTE PRESUPUESTO APROBADO	81.70	0.00
1112-001-001-000	134121312	BANCORTE SERVICIOS PERSONALES	3,528,302.24	0.00
1112-001-001-000	134121312	BANCORTE INGRESOS PROPIOS	807.76	0.00
1112-001-100-000		SERVICIO PERSONALES	2,078,732.34	0.00
1112-001-100-000		DERECHOS PRESTACION POR OYCOM	326,417.00	0.00
1122-001-100-000		ESTRATEGIA DE GESTION INTEGRAL DE RESGDO	7,522,800.00	0.00
1123-001-100-000		PEDRO ENRIQUE CLEMENTE GALIANO	6,777.49	0.00
1123-001-100-000		JUAN CARLOS MONTIEL MEDINA	10,277.34	0.00
1123-001-200-000		SALDOTE	4,960.14	0.00
1123-001-200-000		VICTOR MANUEL VILLADA MUNDO	81.20	0.00
1123-001-200-000		IMPUESTO SOBRE LA RENTA - ISR	13,083.87	0.00
1123-001-200-000		SUBSIDIO PARA EL EMPLEO	2,401.25	0.00
1241-001-000-000		CHE SUMINISTRADOR DE SERVICIOS BANCOS	2,982.70	0.00
1241-001-000-000		MUEBLES DE OFICINA Y ESTANTERIA	888,254.21	0.00
1241-001-000-000		MUEBLES, EXCEPTO DE OFICINA Y ESTANTERIA	90,364.74	0.00
1241-001-000-000		EQ DE COMPUTO Y DE TECNOLOGIAS DE LA INF	1,413,884.84	0.00



COORDINACIÓN ESTATAL DE PROTECCIÓN CIVIL MORELOS

LIBRO DE INVENTARIOS Y BALANCES



COORDINACIÓN ESTATAL DE PROTECCIÓN CIVIL MORELOS

1241-005-100-0013	OTROS MOBILIARIOS Y EQUIPOS DE ADMINISTRACIÓN	11,253.25	0.00
1242-005-100-0021	EQUIPOS Y APARATOS AUDIOVISUALES	48,945.10	0.00
1243-005-100-0022	CÁMARA FOTOGRÁFICA Y DE VIDEO	569,136.34	0.00
1242-005-100-0025	OTRO MOBILIARIO Y EQUIPO EDUCACIONAL Y RECREATIVO	478,025.57	0.00
1244-005-100-0041	VEHICULOS Y EQUIPO TERRESTRE	14,670,482.07	0.00
1245-005-100-0044	SISTEMAS DE AIRE ACONDICIONADO Y DE REFRIGERACIÓN	52,740.51	0.00
1246-005-100-0045	EQUIPO DE COMUNICACIÓN Y TELECOMUNICACIÓN	406,547.92	0.00
1245-005-100-0046	EDIFICACIONES Y OBRAS DE CONSTRUCCIÓN Y ACCESORIOS	126,781.36	0.00
1245-005-100-0047	INSTUMENTOS Y MAQUINARIA HERRAMIENTA	1,105,220.08	0.00
1245-005-100-0048	OTROS EQUIPOS	77,883.96	0.00
1245-005-100-0049	OTROS BIENES	43,582.81	0.00
1263-100-011-0001	MUEBLES DE OFICINA Y ESTANTERÍA	0.00	7,419.88
1263-100-011-0002	MUEBLES, EXCEPTO DE OFICINA Y ESTANTERÍA	0.00	4,052.00
1263-100-015-0001	EQUIPO DE COMPUTO	0.00	24,108.87
1263-100-011-0003	OTROS MOBILIARIOS Y EQUIPOS DE ADMINISTRACIÓN	0.00	207.44
1263-100-021-0001	EQUIPOS Y APARATOS AUDIOVISUALES	0.00	1,387.36
1263-100-021-0002	CÁMARA FOTOGRÁFICA Y DE VIDEO	0.00	24,087.20
1263-100-025-0001	OTRO MOB Y EQ EDUCACIONAL Y RECREATIVO	0.00	2,377.18
1263-100-041-0001	ALTOVOLTAJES Y EQUIPO TERRESTRE	0.00	714,761.75
1263-100-044-0001	SISTEMAS DE AIRE ACONDICIONADO Y DE REFRIGERACIÓN	0.00	5,027.07
1263-100-045-0001	EQUIPO DE COMUNICACIÓN Y TELECOMUNICACIÓN	0.00	11,268.11
1263-100-046-0001	EDIFICACIONES Y OBRAS DE CONSTRUCCIÓN Y ACCESORIOS	0.00	3,491.82
1263-100-047-0001	HERRAMIENTAS Y MAQUINARIA HERRAMIENTA	0.00	15,448.21
1263-100-048-0001	OTROS EQUIPOS	0.00	2,160.61
2111-001-001-1101	PONERÍA VACACIONES Y GRATIFICACIÓN DE AÑO	0.00	282,354.27
2111-001-003-0001	CUOTAS OBRERAS IMSS	0.00	19,823.22
2111-001-003-0002	CUOTAS OBRERAS ISTESEM	0.00	26,211.40
2111-001-003-0004	CUOTAS PATRONALES ISTESEM	0.00	17,419.99
2112-001-001-0010	SISTEMA DE AGUA POTABLE Y ALCANTARILLADO	0.00	1,800.00
2112-001-001-0024	CONTRATOS DE SERVICIO	0.00	0.00
2112-001-001-0001	CONTRATOS DE SERVICIO	0.00	279,912.08
2112-001-003-0001	CONTRATOS DE SERVICIO	0.00	1,886.78
2112-001-001-0001	CONTRATOS DE SERVICIO	0.00	142.00
2145-004-000-0000	IMPUESTO SOBRE NOMINAS	0.00	26,148.00
2160-003-000-0000	PROVISIÓN DE VACACIONES POR PAGAR	0.00	756.70
2160-003-000-0000	PROVISIÓN DE AGUINALDOS POR PAGAR	0.00	21,091.27
2160-003-000-0000	PROVISIÓN DE AGUINALDOS POR PAGAR	0.00	16,912,856.14
3300-001-000-0000	RESULTADO EJERCICIO F	0.00	22,210,268.29

7. POSICIÓN EN MONEDA EXTRANJERA Y PROTECCIÓN POR RIESGO CAMBIARIO

RESPECTO A:



COORDINACIÓN ESTATAL DE PROTECCIÓN CIVIL MORELOS

LIBRO DE INVENTARIOS Y BALANCES



COORDINACIÓN ESTATAL DE PROTECCIÓN CIVIL MORELOS

- a) Activos en moneda extranjera.
- b) Pasivos en moneda extranjera.
- c) Posición en moneda extranjera.
- d) Tipo de cambio.
- e) Equivalente en moneda nacional.

El Ente no ha realizado operaciones en moneda extranjera durante el periodo.

E. REPORTE ANALÍTICO DEL ACTIVO

- a) La vida útil y porcentajes de depreciación, deterioro o amortización utilizados en los diferentes tipos de activos se realizan consistentemente, no hay variación los métodos utilizados.
 - b) No se realizaron cambios en el porcentaje de depreciación o valor residual de los activos.
 - c) No se realizaron gastos financieros ni de investigación y desarrollo por lo que no hubo capitalización.
 - d) El Ente no realizó durante el ejercicio operaciones con moneda extranjera ni de inversiones financieras por lo que no existen riesgos por tipo de cambio o tipo de interés de las inversiones financieras.
 - e) En este año no se construyeron bienes por la entidad por lo que no hubo activaciones.
 - f) No existen otras circunstancias de carácter significativo que afecten el activo, tales como: bienes en garantía, señalados en embargos, litigios, títulos de inversiones entregados en garantía, baja significativa del valor de inversiones financieras, etc.
 - g) No se realizaron desmantelamiento de activos por lo que no existen implicaciones y efectos contables.
 - h) Administración de activos: planeación con el objetivo de que el ente los utilice de manera más efectiva.
- No hubo inversiones en valores.
 - No hubo patrimonio de organismos descentralizados.
 - No hubo inversiones en empresas de participación mayoritaria.
 - No hubo inversiones en empresas de participación minoritaria.

9. FIDEICOMISOS, MANDATOS Y ANÁLOGOS

COORDINACIÓN ESTATAL DE PROTECCIÓN CIVIL MORELOS				
FIDEICOMISOS, MANDATOS Y ANÁLOGOS				
AL 31 DE DICIEMBRE DE 2021				
CONCEPTO	FIDEICOMITENTE "A"	FIDEICOMITENTE "B"	FIDUCIARIO	FIDEICOMISARIO
Al cierre del periodo no cuenta con fideicomisos				

0



COORDINACIÓN ESTATAL DE PROTECCIÓN CIVIL MORELOS

LIBRO DE INVENTARIOS Y BALANCES



COORDINACIÓN ESTATAL DE PROTECCIÓN CIVIL MORELOS

10. REPORTE DE LA RECAUDACIÓN

- a) Análisis del comportamiento de la recaudación correspondiente al ente público o cualquier tipo de empresa, de forma separada los ingresos locales de los federales.
- b) Proyección de la recaudación e ingresos en el mediano plazo.

COORDINACIÓN ESTATAL DE PROTECCIÓN CIVIL MORELOS
REPORTE DE LA RECAUDACIÓN
AL 31 DE DICIEMBRE DE 2021

C/C	CONCEPTO	IMPORTE
51	PRODUCTOS	73,928.10
79	OTROS INGRESOS Y BENEFICIOS	19,084.16
81	TRANSFERENCIAS Y ASIGNACIONES	33,083,835.34
85	CONTRIBUCIONES	125,000.00
		33,301,857.62

- c) Durante el ejercicio 2020 no fueron entregados los recursos propios recaudados por parte de la Secretaría de Hacienda del Estado, tal como se informó en la Sexta Sesión Ordinaria de la Junta Directiva de la Coordinación Estatal de Protección Civil del Estado, en fecha 18 de diciembre del 2020.

11. INFORMACIÓN SOBRE LA DEUDA Y EL REPORTE ANALÍTICO DE LA DEUDA

Se informa lo siguiente:

- a) No se contrató deuda en el periodo por lo que no se presentan indicadores: deuda respecto al PIB y deuda respecto a la recaudación tomando, como mínimo, un periodo igual o menor a 5 años.
- b) Al no tener deuda contratada por tipo de valor gubernamental o instrumento financiero no se muestran intereses, comisiones, tasa, perfil de vencimiento y otros gastos de la deuda.

12. CALIFICACIONES OTORGADAS

No se realizaron calificaciones crediticias durante el periodo que se presenta.

13. PROCESO DE MEJORA



COORDINACIÓN ESTATAL DE PROTECCIÓN CIVIL MORELOS

LIBRO DE INVENTARIOS Y BALANCES



COORDINACIÓN ESTATAL DE PROTECCIÓN CIVIL MORELOS

- Se cambió en 2023 el software para el proceso del registro contable.

14. INFORMACIÓN POR SECTORES

La información financiera no se presenta de manera segmentada respecto a que la diversidad de las actividades y operaciones que se realizan en la Coordinación es lo que importa.

15. EVENTOS POSTERIORES AL CIERRE

Al momento de presentar esta información no han sucedido eventos posteriores a la fecha de cierre y que pudiera tener un efecto en los estados financieros que afecte económicamente.

16. PARTES RELACIONADAS

No existen partes relacionadas que pudiesen ejercer influencia significativa sobre la forma de declarar, manejar y operar las en el Fide.

17. RESPONSABILIDAD SOBRE LA PRESENTACIÓN RAZONABLE DE LA INFORMACIÓN CONTABLE

Bajo nuestra mejor fe creemos que los estados financieros y sus notas son razonablemente correctos y responsabilidad del emisor.

Alberto Peraza Rodríguez
Subdirector Administrativo

J. Jesús López Aragón
Director de Administración y Finanzas

Pedro Enrique Martínez
Titular de la Coordinación Estatal de Protección Civil Morelos



COORDINACIÓN ESTATAL DE PROTECCIÓN CIVIL MORELOS

LIBRO DE INVENTARIOS Y BALANCES



Cuenta Pública Anual 2021
COORDINACIÓN ESTATAL DE PROTECCIÓN CIVIL MORELOS
Conciliación entre los Ingresos Presupuestarios y Contables
Del 1 de enero al 31 de diciembre de 2021
(Pesos)

COORDINACIÓN ESTATAL DE PROTECCIÓN CIVIL MORELOS	
1. Total de Ingresos Presupuestarios	11,795,187
2. Más Ingresos Contables No Presupuestarios	-
2.1 Ingresos Financieros	
2.2 Incremento por Variación de Inventarios	
2.3 Disminución del Exceso de Estimaciones por Pérdida o Deterioro u Obsolescencia	
2.4 Disminución del Exceso de Provisiones	
2.5 Otros Ingresos y Beneficios Varios	
2.6 Otros Ingresos Contables No Presupuestarios	
3. Menos Ingresos Presupuestarios No Contables	-
3.1 Aprovechamiento Patrimoniales	
3.2 Ingresos Derivados de Financiamientos	
3.3 Otros Ingresos Presupuestarios No Contables	
4. Total de Ingresos Contables	11,795,187

0



COORDINACIÓN ESTATAL DE PROTECCIÓN CIVIL MORELOS

LIBRO DE INVENTARIOS Y BALANCES



Cuenta Pública Anual 2021 COORDINACIÓN ESTATAL DE PROTECCIÓN CIVIL MORELOS Conciliación entre los Egresos Presupuestarios y los Gastos Contables Del 1 de enero al 31 de diciembre de 2021 (Pesos)	
1. Total de Egresos Presupuestarios	11,790,678
2. Menos Egresos Presupuestarios No Contables	11,940,840
2.1 Materias Primas y Materiales de Producción y Comercialización	-
2.2 Materiales y Suministros	-
2.3 Mobiliario y Equipo de Administraciones	6,044
2.4 Mobiliario y Equipo Educativo y Recreativo	-
2.5 Equipo e Instrumental Médico y de Laboratorio	-
2.6 Vehículos y Equipo de Transporte	-
2.7 Equipo de Defensa y Seguridad	-
2.8 Maquinaria, Otros Equipos y Herramientas	-
2.9 Activos Biológicos	11,934,796
2.10 Bienes inmuebles	-
2.11 Activos Intangibles	-
2.12 Obra Pública en Bienes de Dominio Público	-
2.13 Obra Pública en Bienes Propios	-
2.14 Acciones y Participaciones de Capital	-
2.15 Compra de Títulos y Valores	-
2.16 Concesión de Prestamos	-
2.17 Inversiones en Fideicomisos, Mandatos y Otros Análogos	-
2.18 Provisiones para Contingencias y Otras Erogaciones Especiales	-
2.19 Amortización de la Deuda Pública	-
2.20 Adesivos de Ejercicios Fiscales Anteriores (ADEFAS)	-
2.21 Otros Egresos Presupuestarios No Contables	-
3. Más Gastos Contables No Presupuestarios	8,093,434
3.1 Estimaciones, Depreciaciones, Deterioros, Obsolescencia y Amortizaciones	8,093,434
3.2 Provisiones	-
3.3 Diminución de inventarios	-
3.4 Aumentos por insuficiencia de Estimaciones por Período o Deterioro u Obsolescencia	-
3.5 Aumentos por insuficiencia de Provisiones	-
3.6 Otros Gastos	-
3.7 Otros Gastos Contables No Presupuestarios	-
4. Total de Gastos Contables	27,949,212



MORELOS
2018 - 2024

COORDINACIÓN ESTATAL DE PROTECCIÓN CIVIL MORELOS
LIBRO DE INVENTARIOS Y BALANCES



PROTECCIÓN CIVIL
MORELOS



PROTECCIÓN CIVIL
MORELOS

**Información
Presupuestaria**

CUENTA PÚBLICA ANUAL
COORDINACIÓN ESTATAL DE PROTECCIÓN CIVIL MORELOS
ENERO - DICIEMBRE | 2021



COORDINACIÓN ESTATAL DE PROTECCIÓN CIVIL MORELOS

LIBRO DE INVENTARIOS Y BALANCES



Cuenta Pública Anual 2023
COORDINACIÓN ESTATAL DE PROTECCIÓN CIVIL MORELOS
Balance Presupuestario - ISF
Del 1 de enero al 31 de diciembre de 2023
(Pesos)

Concepto	Comprobado / Aprobado	Desembolsado	Reservado / Pagado
B. Ingresos Totales (B = A1 + A2 + A3)			
A1. Ingresos de Libre Disposición	28,342,395	31,795,387	34,391,818
A2. Transferencias Federales Ejercidas	28,342,395	31,795,387	34,391,818
A3. Finanzas Interiores			
B. Egresos Presupuestarios (B = B1 + B2)			
B1. Gasto de Ejercicio con cargo de los recursos federales	28,342,395	31,796,418	34,391,818
B2. Gasto Ejercido (incluir Asesorías de la Deuda Pública)	28,342,395	31,796,418	34,391,818
C. Reservas del Ejercicio Anterior (C = C1 + C2)			
C1. Asesorías de Ingresos de Libre Disposición aplicadas en el periodo			
C2. Asesorías de Transferencias Federales Ejercidas aplicadas en el periodo			
I. Balance Presupuestario (I = B - C)			
II. Balance Presupuestario en Finanzas Interiores (II = I - C2)		(1,211)	12,394,489
III. Balance Presupuestario en Finanzas Interiores y de Reservas del Ejercicio Anterior (III = I - C)		(1,211)	12,394,489
D. Ingresos, Comisiones y Gastos de la Deuda (D = D1 + D2)			
D1. Ingresos, Comisiones y Gastos de la Deuda con Cargo de Ejercidos			
D2. Ingresos, Comisiones y Gastos de la Deuda con Cargo de Reservas			
IV. Balance Primario (IV = III + D)			
		(1,211)	12,394,489
E. Financiamiento (E = E1 + E2)			
E1. Financiamiento con Fuente de Pago de Ingresos de Libre Disposición			
E2. Financiamiento con Fuente de Pago de Transferencias Federales Ejercidas			
F. Amortización de la Deuda (F = F1 + F2)			
F1. Amortización de la Deuda Pública con Cargo de Ejercidos			
F2. Amortización de la Deuda Pública con Cargo de Reservas			
AA. Financiamiento Neto (AA = E - F)			
G. Ingresos de Libre Disposición			
AA.1. Financiamiento Neto con Fuente de Pago de Ingresos de Libre Disposición (AA.1 = E1 - F1)	28,342,395	31,795,387	34,391,818
AA.2. Financiamiento con Fuente de Pago de Ingresos de Libre Disposición			
AA.3. Amortización de la Deuda Pública con Cargo de Ejercidos			
B1. Gasto de Ejercicio con cargo de los recursos federales	28,342,395	31,796,418	34,391,818
B2. Reservas de Ingresos de Libre Disposición aplicadas en el periodo			
V. Balance Presupuestario de Recursos Superiores (V = AA.1 + AA.2 - B1 + C1)			
VI. Balance Presupuestario de Recursos Superiores en Finanzas Interiores (VI = V - AA.3)		(1,211)	12,394,489
CONCEPTOS			
AA.2. Transferencias Federales Ejercidas			
AA.3. Financiamiento Neto con Fuente de Pago de Transferencias Federales Ejercidas (AA.3 = E2 - F2)			
AA.4. Financiamiento con Fuente de Pago de Transferencias Federales Ejercidas			
AA.5. Amortización de la Deuda Pública con Cargo de Ejercidos			
B2. Gasto Ejercido (incluir Asesorías de la Deuda Pública)			
C2. Reservas de Transferencias Federales Ejercidas aplicadas en el periodo			
VII. Balance Presupuestario de Recursos Ejercidos (VII = AA.1 + AA.2 - B1 + C1)			
VIII. Balance Presupuestario de Recursos Ejercidos en Finanzas Interiores (VIII = VII - AA.3)			



COORDINACIÓN ESTATAL DE PROTECCIÓN CIVIL MORELOS

LIBRO DE INVENTARIOS Y BALANCES



Cuenta Pública Anual 2021
COORDINACIÓN ESTATAL DE PROTECCIÓN CIVIL MORELOS
Estado Analítico de Ingresos
Del 1 de Enero al 31 de Diciembre de 2021
(Pasa)

Rubro de Ingresos	Miles					
	Excedido	Suplemento y Anticipo	Resultados	Devolución	Balance	Operativa
	(1)	(2)	(3) = (1) + (2)	(4)	(5)	(6) = (3) - (4)
Ingresos						
Transferencias de Seguridad Social						
Transferencias de Morelos						
Ingresos						
Aplicaciones		20,491	20,491	20,491	20,491	-
Ingresos por Venta de Bienes, Permisos de Construcción y otros Ingresos		6,891	6,891	6,891	6,891	-
Participaciones, aportaciones, donaciones, subvenciones otorgadas por el Gobierno Federal y Fideicomisos de Ingresos Federales						
Transferencias, aportaciones, subvenciones y subvenciones, y donaciones y aportaciones	26,292,899	1,277,792	27,570,691	27,570,691	27,570,691	-
Ingresos Dedicados de Fideicomisos						
Total	26,292,899	1,298,283	27,590,982	27,590,982	27,590,982	-

Detalle Analítico de Ingresos por Fuente de Financiamiento	Miles					
	Excedido	Suplemento y Anticipo	Resultados	Devolución	Balance	Operativa
	(1)	(2)	(3) = (1) + (2)	(4)	(5)	(6) = (3) - (4)
Ingresos del Poder Ejecutivo Federal e Ingresos de los Estados						
Ingresos						
Transferencias de Seguridad Social						
Transferencias de Morelos						
Ingresos						
Aplicaciones		20,491	20,491	20,491	20,491	-
Ingresos por Venta de Bienes, Permisos de Construcción y otros Ingresos		6,891	6,891	6,891	6,891	-
Participaciones, aportaciones, donaciones, subvenciones otorgadas por el Gobierno Federal y Fideicomisos de Ingresos Federales						
Transferencias, aportaciones, subvenciones y subvenciones, y donaciones y aportaciones	26,292,899	1,277,792	27,570,691	27,570,691	27,570,691	-
Ingresos Dedicados de Fideicomisos						
Total	26,292,899	1,298,283	27,590,982	27,590,982	27,590,982	-

* Las cifras reflejadas en este documento corresponden a los datos de los estados financieros consolidados.
 ** Se refiere a los ingresos generados por el Poder Judicial y el Poder Legislativo.
 *** Se refiere a los ingresos generados por el Poder Judicial y el Poder Legislativo, así como a los ingresos de los estados financieros consolidados y generados por los estados financieros consolidados de la administración pública estatal.



COORDINACIÓN ESTATAL DE PROTECCIÓN CIVIL MORELOS

LIBRO DE INVENTARIOS Y BALANCES



Cuenta Pública Anual 2021
COORDINACIÓN ESTATAL DE PROTECCIÓN CIVIL MORELOS
Estado Analítico del Ejercicio del Presupuesto de Egresos
Clasificación Administrativa
Del 1 de enero al 31 de diciembre de 2021
(Pagos)

Concepto	Egresos					Subtotal
	Aprobado	Comprobado (Pagos)	Modificado	Cancelado	Pagos	
Oficina de la Oficina de la Gobernación de Morelos						4,237.41
Secretaría de Planeación						
Secretaría de Desarrollo Económico y del Empleo						
Secretaría de Desarrollo Agrario, Rural y Pesca						
Secretaría de Salud Pública						
Secretaría de Educación						
Secretaría de Igualdad						
Secretaría de Administración						
Secretaría de la Contraloría						
Secretaría de Turismo y Cultura						
Secretaría de Desarrollo Social						
Secretaría de Energía y Transportación						
Secretaría de Seguridad Pública						
Comisión Estatal de Derechos Humanos						
Comisión Estatal de la Condición de la Mujer						
Comisión Estatal de la Condición de la Juventud						
Total del Estado						

COORDINACIÓN ESTATAL DE PROTECCIÓN CIVIL MORELOS
Estado Analítico del Ejercicio del Presupuesto de Egresos
Clasificación Administrativa
Del 1 de enero al 31 de diciembre de 2021

Concepto	Egresos					Subtotal
	Aprobado	Comprobado (Pagos)	Modificado	Cancelado	Pagos	
Presupuesto						4,237.41
Presupuesto Adicional						
Presupuesto Anulado						
Presupuesto de las Entidades						
Total del Estado						

Sector Financiamiento del Gobierno del Estado de Morelos
Estado Analítico del Ejercicio del Presupuesto de Egresos
Clasificación Administrativa
Del 1 de enero al 31 de diciembre de 2021

Concepto	Egresos					Subtotal
	Aprobado	Comprobado (Pagos)	Modificado	Cancelado	Pagos	
Subsidios, Transferencias y Prestaciones de Ingresos y Servicios	36,395,391	3,347,644	33,796,844	33,796,844	3,347,644	33,796,844
Subsidios, Transferencias y Prestaciones de Ingresos y Servicios - Programas Especiales de Ingresos y Servicios						
Subsidios, Transferencias y Prestaciones de Ingresos y Servicios - Programas Especiales de Ingresos y Servicios - Programas Especiales de Ingresos y Servicios						
Subsidios, Transferencias y Prestaciones de Ingresos y Servicios - Programas Especiales de Ingresos y Servicios - Programas Especiales de Ingresos y Servicios						
Subsidios, Transferencias y Prestaciones de Ingresos y Servicios - Programas Especiales de Ingresos y Servicios - Programas Especiales de Ingresos y Servicios						
Subsidios, Transferencias y Prestaciones de Ingresos y Servicios - Programas Especiales de Ingresos y Servicios - Programas Especiales de Ingresos y Servicios						
Subsidios, Transferencias y Prestaciones de Ingresos y Servicios - Programas Especiales de Ingresos y Servicios - Programas Especiales de Ingresos y Servicios						
Total del Estado	36,395,391	3,347,644	33,796,844	33,796,844	3,347,644	33,796,844



MORELOS
2018 - 2024

COORDINACIÓN ESTATAL DE PROTECCIÓN CIVIL MORELOS

LIBRO DE INVENTARIOS Y BALANCES



PROTECCIÓN CIVIL
MORELOS

Cuenta Pública Anual 2021
COORDINACIÓN ESTATAL DE PROTECCIÓN CIVIL MORELOS
Estado Analítico del Gasto y del Proceso de Egresos Desagregado - LRF
(Clasificación Administrativa)
(Del 1 de enero al 31 de diciembre de 2021)
(Presupuesto)

Egresos	Egresos					
	Aprobado	Anticipaciones (Subejercicios)	Modificado	Comprobado	Pagado	Subejercido
Secretaría del Estado	28,241,295	5,387,845	33,798,040	33,794,418	33,807,548	(4,554)
Secretaría de Gobernación						
Secretaría de Hacienda						
Secretaría de Desarrollo Económico y del Trabajo						
Secretaría de Desarrollo Agropecuario						
Secretaría de Salud Pública						
Secretaría de Educación						
Secretaría de Salud						
Secretaría de Administración						
Secretaría de la Contraloría						
Secretaría de Turismo y Cultura						
Secretaría de Bienestar Social						
Secretaría de Desarrollo Sustentable						
Secretaría de Movilidad y Transportación						
Comisión Estatal de Seguridad Pública						
Comisaría Judicial						
Comisaría de Protección						
Comisaría de Justicia						
Organismo Autónomo						
Entidades Federativas y Territorios No Organizados y No Dependientes	28,241,295	5,387,845	33,798,040	33,794,418	33,807,548	(4,554)
Entidades Federativas Dependientes de Dependencias con Participación Estatal Residual						
Autos Ejecutados de los Municipios						
Secretaría del Estado						
Secretaría de Gobernación						
Secretaría de Hacienda						
Secretaría de Desarrollo Económico y del Trabajo						
Secretaría de Desarrollo Agropecuario						
Secretaría de Salud Pública						
Secretaría de Educación						
Secretaría de Salud						
Secretaría de Administración						
Secretaría de la Contraloría						
Secretaría de Turismo y Cultura						
Secretaría de Bienestar Social						
Secretaría de Desarrollo Sustentable						
Secretaría de Movilidad y Transportación						
Comisión Estatal de Seguridad Pública						
Comisaría Judicial						
Comisaría de Protección						
Comisaría de Justicia						
Organismo Autónomo						
Entidades Federativas y Territorios No Organizados y No Dependientes						
Entidades Federativas Dependientes de Dependencias con Participación Estatal Residual						
Autos Ejecutados de los Municipios						
Total de Egresos	28,241,295	5,387,845	33,798,040	33,794,418	33,807,548	(4,554)



COORDINACIÓN ESTATAL DE PROTECCIÓN CIVIL MORELOS

LIBRO DE INVENTARIOS Y BALANCES



Cuenta Pública Anual 2023
COORDINACIÓN ESTATAL DE PROTECCIÓN CIVIL MORELOS
Estado Anual del Ejercicio del Presupuesto de Egresos
Clasificación Funcional (Presupuesto y Función)
Del 1 de Enero al 31 de Diciembre de 2023
(Pérez)

Concepto	Ejercicio					
	Aprobado	Asignado (Ejecutado)	Modificado	Comprobado	Pagado	Subejecutado
	1	2	3 (4+5+6)	4	5	6 (7+8+9)
Subtotales:						
Legislativa						
Asesora						
Coordinación de la Política de Gobierno						
Relaciones Externas						
Recursos Humanos y Remunerados						
Seguridad Nacional						
Seguridad Pública y de Seguridad Ciudadana						
Seguridad Social						
Operativa Social	16,792,228	5,397,645	11,394,583	11,796,618	11,807,244	114,326
Atención comunitaria						
Atención a la Salud y a la Universidad						
Salud						
Seguridad, Cultura y Otros Recreos y Espectáculos						
Seguridad						
Protección Civil	16,792,228	5,397,645	11,394,583	11,796,618	11,807,244	114,326
Atención Social						
Operativa Institucional						
Asesoría y Asistencia Jurídica y Jurídica en General						
Asesoría, Asistencia y Planeación						
Comunicaciones y Prensa						
Control, Inspección y Promoción						
Transporte						
Construcción						
Tarifas						
Clasificación y Mantenimiento						
Oficina de Atención al Ciudadano						
Operativa de Coordinación de Funciones Específicas						
Asesoría y Asistencia Jurídica y Jurídica en General						
Asesoría, Asistencia y Planeación						
Comunicaciones y Prensa						
Control, Inspección y Promoción						
Transporte						
Construcción						
Tarifas						
Clasificación y Mantenimiento						
Oficina de Atención al Ciudadano						
Total del Estado	16,792,228	5,397,645	11,394,583	11,796,618	11,807,244	114,326



COORDINACIÓN ESTATAL DE PROTECCIÓN CIVIL MORELOS

LIBRO DE INVENTARIOS Y BALANCES



Cuenta Pública Anual 2021
COORDINACIÓN ESTATAL DE PROTECCIÓN CIVIL MORELOS
Estado Analítico del Ejercicio del Presupuesto de Egresos Detallado - LDF
Clasificación de Servicios Personales por Categoría
Del 1 de enero al 31 de diciembre de 2021
(Pesos)



MORELOS

Concepto	Egresos					Subejercicio
	Aprobado	Ampliaciones/ (Reducciones)	Modificado	Devengado	Pagado	
Gasto No Etiquetado	13,164,464	2,802,649	15,967,113	16,054,272	15,194,423	(87,159)
<i>Personal Administrativo y de Servicio Público</i>	-	-	-	-	-	-
<i>Magisterio</i>	-	-	-	-	-	-
<i>Servicios de Salud</i>	13,164,464	2,802,649	15,967,113	16,054,272	15,194,423	(87,159)
<i>Personal Administrativo</i>	13,164,464	2,802,649	15,967,113	16,054,272	15,194,423	(87,159)
<i>Personal Médico, Paramédico y afín</i>	-	-	-	-	-	-
<i>Seguridad Pública</i>	-	-	-	-	-	-
<i>Gastos Asociados a la Implementación de Nuevas Leyes Fed. o Reformas a las Mismas</i>	-	-	-	-	-	-
<i>Nombre del Programa o Ley 1</i>	-	-	-	-	-	-
<i>Nombre del Programa o Ley 2</i>	-	-	-	-	-	-
<i>Sentencias Laborales Definitivas</i>	-	-	-	-	-	-
Gasto Etiquetado	-	-	-	-	-	-
<i>Personal Administrativo y de Servicio Público</i>	-	-	-	-	-	-
<i>Magisterio</i>	-	-	-	-	-	-
<i>Servicios de Salud</i>	-	-	-	-	-	-
<i>Personal Administrativo</i>	-	-	-	-	-	-
<i>Personal Médico, Paramédico y afín</i>	-	-	-	-	-	-
<i>Seguridad Pública</i>	-	-	-	-	-	-
<i>Gastos Asociados a la Implementación de Nuevas Leyes Fed. o Reformas a las Mismas</i>	-	-	-	-	-	-
<i>Nombre del Programa o Ley 1</i>	-	-	-	-	-	-
<i>Nombre del Programa o Ley 2</i>	-	-	-	-	-	-
<i>Sentencias Laborales Definitivas</i>	-	-	-	-	-	-
Total del Gasto en Servicios Personales	13,164,464	2,802,649	15,967,113	16,054,272	15,194,423	(87,159)

[Handwritten signature]

[Handwritten mark]



MORELOS
2018 - 2024

COORDINACIÓN ESTATAL DE PROTECCIÓN CIVIL MORELOS

LIBRO DE INVENTARIOS Y BALANCES



PROTECCIÓN CIVIL
MORELOS



Cuenta Pública Anual 2021
COORDINACIÓN ESTATAL DE PROTECCIÓN CIVIL MORELOS
Estado Analítico del Ejercicio del Presupuesto de Egresos
Clasificación Económica (por Tipo de Gasto)
Del 1 de enero al 31 de diciembre de 2021
(Pesos)



Concepto	Egresos					
	Aprobado	Ampliaciones/ (Reducciones)	Modificado	Devengado	Pagado	Subejercicio
	1	2	3 = (1 + 2)	4	5	6 = (3 - 4)
Gasto Corriente	16,142,395	5,300,887	21,443,282	21,530,440	20,670,589	(87,158)
Gasto de Capital	12,000,000	11,440	12,011,440	11,940,840	11,440	70,600
Amortización de la Deuda y Disminución de Pasivos	-	-	-	-	-	-
Pensiones y Jubilaciones	250,000	75,338	325,338	325,338	325,340	-
Participaciones	-	-	-	-	-	-
Total del Gasto	28,392,395	5,387,665	33,780,060	33,796,618	21,007,369	(16,558)

D

J



MORELOS
2018 - 2024

COORDINACIÓN ESTATAL DE PROTECCIÓN CIVIL MORELOS
LIBRO DE INVENTARIOS Y BALANCES



PROTECCIÓN CIVIL
MORELOS



PROTECCIÓN CIVIL
MORELOS

Información
Programática

CUENTA PÚBLICA ANUAL
COORDINACIÓN ESTATAL DE PROTECCIÓN CIVIL MORELOS
ENERO - DICIEMBRE | 2021

[Handwritten signature]



COORDINACIÓN ESTATAL DE PROTECCIÓN CIVIL MORELOS

LIBRO DE INVENTARIOS Y BALANCES



Cuenta Pública Anual 2021
COORDINACIÓN ESTATAL DE PROTECCIÓN CIVIL MORELOS
Gasto por Categoría Programática
Del 1 de enero al 31 de diciembre de 2021
(Pesos)



MORELOS

Concepto	Egresos					
	Aprobado	Ampliaciones (Reducciones)	Modificados	Derengado	Pagado	SUPERAVANCE
	1	2	3 = (1 + 2)	4	5	6 = (3 - 4)
Programas						
<i>Subsidios: Sector Social y Privado o Ent. Federativas y Municipios</i>						
<i>Sujetos a Reglas de Operación</i>						
<i>Otros Subsidios</i>						
Desempeño de las Funciones	25,764,782	3,749,871	29,514,653	30,878,335	18,110,408	(1,363,682)
<i>Provisión de Servicios Públicos</i>	25,764,782	3,749,871	29,514,653	30,878,335	18,110,408	(1,363,682)
<i>Provisión de Bienes Públicos</i>						
<i>Planación, Seguimiento y Evaluación de Políticas Públicas</i>						
<i>Promoción y Fomento</i>						
<i>Regulación y Supervisión</i>						
<i>Funciones de las Fuerzas Armadas (únicamente Gobiernos Federales)</i>						
<i>Específicos</i>						
<i>Proyectos de Inversión</i>						
Administrativos y de Apoyo						
<i>Apoyo al Proceso Presupuestario y para Mejorar la Eficiencia Institucional</i>						
<i>Apoyo a la Función Pública y al Mejoramiento de la Gestión</i>						
<i>Opciones Ajenas</i>						
Compromisos						
<i>Obligaciones de Cumplimiento de Resolución Jurisdiccional</i>						
<i>Desastres Naturales</i>						
Obligaciones	2,627,613	1,637,794	4,265,407	2,918,283	2,896,961	1,347,124
<i>Pensiones y Aducciones</i>	280,000	75,338	355,338	325,138	325,138	
<i>Aportaciones a la Seguridad Social</i>	2,377,613	1,562,456	3,940,069	2,593,145	2,571,823	1,347,124
<i>Aportaciones a Fondos de Estabilización</i>						
<i>Aportaciones a Fondos de Inversión y Reestructura de Pensiones</i>						
Programas de Gasto Federalizado (Gobierno Federal)						
<i>Gasto Federalizado</i>						
Participaciones a Entidades Federativas y Municipios						
<i>Costo financiero, deuda e apoyos a deudores y cobradores de la banca</i>						
<i>Adeudos de ejercicios fiscales anteriores</i>						
Total del Gasto	28,392,395	5,387,665	33,780,060	33,796,618	21,007,369	(16,558)



COORDINACIÓN ESTATAL DE PROTECCIÓN CIVIL MORELOS

LIBRO DE INVENTARIOS Y BALANCES



Cuenta Pública Anual 2021
COORDINACIÓN ESTATAL DE PROTECCIÓN CIVIL MORELOS
Indicadores de Postura Fiscal
Del 1 de enero al 31 de diciembre de 2021
(Pesos)



MORELOS

Concepto	Estimado	Devengado	Pagado ¹
I. Ingresos Presupuestarios (I=1+2)	28,392,395	33,795,387	33,301,858
1. Ingresos del Gobierno de la Entidad Federativa 1	-	124,579	93,022
2. Ingresos del Sector Paraestatal 1	28,392,395	33,670,808	33,208,836
II. Egresos Presupuestarios (II=3+4)	28,392,395	33,796,618	21,007,369
3. Egresos del Gobierno de la Entidad Federativa 2	-	-	-
4. Egresos del Sector Paraestatal 2	28,392,395	33,796,618	21,007,369
III. Balance Presupuestario (Superávit o Déficit) (III = I - II)	-	(1,231)	12,294,489

Concepto	Estimado	Devengado	Pagado ¹
III. Balance presupuestario (Superávit o Déficit)	-	(1,231)	12,294,489
IV. Intereses, Comisiones y Gastos de la Deuda	-	-	-
V. Balance Primario (Superávit o Déficit) (V= III - IV)	-	(1,231)	12,294,489

Concepto	Estimado	Devengado	Pagado ¹
A. Financiamiento	-	-	-
B. Amortización de la deuda	-	-	-
C. Endeudamiento o desendeudamiento (C = A - B)	-	-	-

1 Los ingresos que se presentan son los ingresos presupuestarios totales sin incluir los ingresos por financiamientos. Los ingresos del Gobierno de la Entidad Federativa corresponden a los del Poder Ejecutivo, Legislativo Judicial y Autónomos.

2 Los egresos que se presentan son los egresos presupuestarios totales sin incluir los egresos por amortización. Los egresos del Gobierno de la Entidad Federativa corresponden a los del Poder Ejecutivo, Legislativo, Judicial y Órganos Autónomos.

3 Para Ingresos se reportan los ingresos recaudados; para egresos se reportan los egresos pagados.

D



COORDINACIÓN ESTATAL DE PROTECCIÓN CIVIL MORELOS

LIBRO DE INVENTARIOS Y BALANCES



<p style="text-align: center;">PROGRAMA PRESUPUESTARIO</p> <p style="text-align: center;">2021</p> <p style="text-align: center;">COORDINACIÓN ESTATAL DE PROTECCIÓN CIVIL MORELOS</p> <p style="text-align: center;">01</p> <p>EL PRESENTE PROGRAMA PRESUPUESTARIO, SE FORMULÓ CON FUNDAMENTO EN LOS ARTICULOS 134 DE LA CONSTITUCIÓN POLÍTICA DE LOS ESTADOS UNIDOS MEXICANOS, 7, 24, 33 y 37 DE LA LEY ESTATAL DE PLANEACIÓN DEL ESTADO DE MORELOS, 3, 5, 6, 7, 23, 25, 44, 45 y 46 DE LA LEY DE PRESUPUESTO, CONTABILIDAD Y GASTO PÚBLICO DEL ESTADO DE MORELOS.</p>

3



COORDINACIÓN ESTATAL DE PROTECCIÓN CIVIL MORELOS

LIBRO DE INVENTARIOS Y BALANCES



Resumen de avance en los Indicadores de los Programas Presupuestarios del Fondo Estatal con Materiales e Indicadores de Seguimiento

Programa Presupuestario	Objeto de Inversión	Actividad	Descripción de la Actividad	Indicador	Unidad de Medida	Sector	Secretaría de Estado	Ejecución		Avance		Observaciones	
								2018		2019			
								Presupuesto	Realizado	Presupuesto	Realizado		
Actividad 1.1	Elaboración de programas de prevención de riesgos	Programa de prevención de riesgos	Elaboración de programas de prevención de riesgos en el ámbito estatal	Programa de prevención de riesgos	Programa de prevención de riesgos	Seguridad	Secretaría de Seguridad Pública	20.00	21.00	30.00	197	34.75	Verde
Actividad 1.2	Implementación de programas de prevención de riesgos	Programa de prevención de riesgos	Implementación de programas de prevención de riesgos en el ámbito estatal	Programa de prevención de riesgos	Programa de prevención de riesgos	Seguridad	Secretaría de Seguridad Pública	35.00	35.00	34.00	324	34.00	Verde
Actividad 1.3	Asesoramiento de técnicos y capacitación en protección civil	Programa de capacitación	Asesoramiento de técnicos y capacitación en protección civil	Programa de capacitación	Programa de capacitación	Seguridad	Secretaría de Seguridad Pública	30.00	30.00	30.00	100	100.00	Verde
Actividad 1.4	Monitoreo de la calidad de los servicios	Programa de monitoreo	Monitoreo de la calidad de los servicios	Programa de monitoreo	Programa de monitoreo	Seguridad	Secretaría de Seguridad Pública	5.00	20.00	25.00	10.00	0.00	Amb
Actividad 1.5	Investigación de riesgos	Programa de investigación	Investigación de riesgos	Programa de investigación	Programa de investigación	Seguridad	Secretaría de Seguridad Pública	20.00	20.00	20.00	100.00	100.00	Verde
Actividad 1.6	Implementación de programas de prevención de riesgos en el ámbito municipal	Programa de implementación	Implementación de programas de prevención de riesgos en el ámbito municipal	Programa de implementación	Programa de implementación	Seguridad	Secretaría de Seguridad Pública	100.00	100.00	100.00	100.00	100.00	Amb
Actividad 1.7	Asesoramiento de técnicos y capacitación en protección civil	Programa de capacitación	Asesoramiento de técnicos y capacitación en protección civil	Programa de capacitación	Programa de capacitación	Seguridad	Secretaría de Seguridad Pública	20.00	20.00	20.00	100.00	100.00	Verde
Actividad 1.8	Monitoreo de la calidad de los servicios	Programa de monitoreo	Monitoreo de la calidad de los servicios	Programa de monitoreo	Programa de monitoreo	Seguridad	Secretaría de Seguridad Pública	5.00	20.00	25.00	10.00	0.00	Amb
Actividad 1.9	Investigación de riesgos	Programa de investigación	Investigación de riesgos	Programa de investigación	Programa de investigación	Seguridad	Secretaría de Seguridad Pública	20.00	20.00	20.00	100.00	100.00	Verde

Handwritten marks and signatures at the bottom right of the page.



MORELOS
2018 - 2024

COORDINACIÓN ESTATAL DE PROTECCIÓN CIVIL MORELOS LIBRO DE INVENTARIOS Y BALANES



PROTECCIÓN CIVIL
MORELOS

Registro de gastos de las actividades de los Programas Presupuestales del Poder Ejecutivo con Recursos de Ingresos de Inicialmente de Inicialmente

Programa Presupuestal		Objeto de Inversión	Nombre	Obj. Sub-prog.	Sub-prog. de Actividad	Beneficio de Ubicación	Presupuesto		Ejecución		Porcentaje		Observaciones
							Presupuesto	Ejecución	Presupuesto	Ejecución	Presupuesto	Ejecución	
Actividad 2.1	Comunicación de sistemas de gestión de riesgos	Permanencia de sistemas de comunicación en el poder ejecutivo del Estado de Morelos	Mantenimiento de sistemas de comunicación	101	101	Comunicación	100.00	100.00	100.00	100.00	100.00	100.00	Normal
Actividad 2.2	Asesoría de riesgos en el poder ejecutivo del Estado de Morelos	Permanencia de servicios de asesoría de riesgos en el poder ejecutivo del Estado de Morelos	Asesoría de riesgos	102	102	Asesoría	100.00	100.00	100.00	100.00	100.00	100.00	Normal
Programa 2	Asesoría de riesgos en el poder ejecutivo del Estado de Morelos	Permanencia de servicios de asesoría de riesgos en el poder ejecutivo del Estado de Morelos	Asesoría de riesgos	101	101	Asesoría	100.00	100.00	100.00	100.00	100.00	100.00	Normal
Actividad 2.3	Asesoría de riesgos en el poder ejecutivo del Estado de Morelos	Permanencia de servicios de asesoría de riesgos en el poder ejecutivo del Estado de Morelos	Asesoría de riesgos	103	103	Asesoría	100.00	100.00	100.00	100.00	100.00	100.00	Normal
Actividad 2.4	Asesoría de riesgos en el poder ejecutivo del Estado de Morelos	Permanencia de servicios de asesoría de riesgos en el poder ejecutivo del Estado de Morelos	Asesoría de riesgos	104	104	Asesoría	100.00	100.00	100.00	100.00	100.00	100.00	Normal
Actividad 2.5	Asesoría de riesgos en el poder ejecutivo del Estado de Morelos	Permanencia de servicios de asesoría de riesgos en el poder ejecutivo del Estado de Morelos	Asesoría de riesgos	105	105	Asesoría	100.00	100.00	100.00	100.00	100.00	100.00	Normal
Actividad 2.6	Asesoría de riesgos en el poder ejecutivo del Estado de Morelos	Permanencia de servicios de asesoría de riesgos en el poder ejecutivo del Estado de Morelos	Asesoría de riesgos	106	106	Asesoría	100.00	100.00	100.00	100.00	100.00	100.00	Normal
RESUMEN DE PRESUPUESTOS													
Presupuesto de Ingresos							Presupuesto de Gastos						
Presupuesto de Ingresos													
Presupuesto de Gastos													
RESUMEN DE EJECUCIÓN													
Presupuesto de Ingresos							Presupuesto de Gastos						
Presupuesto de Ingresos													
Presupuesto de Gastos													
RESUMEN DE EJECUCIÓN													
Presupuesto de Ingresos							Presupuesto de Gastos						
Presupuesto de Ingresos													
Presupuesto de Gastos													
RESUMEN DE EJECUCIÓN													
Presupuesto de Ingresos							Presupuesto de Gastos						
Presupuesto de Ingresos													
Presupuesto de Gastos													

(Handwritten signatures and initials)



COORDINACIÓN ESTATAL DE PROTECCIÓN CIVIL MORELOS

LIBRO DE INVENTARIOS Y BALANCES



Reporte de avance en los inventarios de los Programas Presupuestales
del Titular (de acuerdo con Normas de Estadística de los Padres)

							Ejercicio Financiero	
							Iniciado	Cierre
							Mes	Año
Programa	Sub-Programa	Objeto	Actividad	Unidad Ejecutora	Secretaría de Gobierno	Unidad Ejecutora	Coordinación Estatal de Protección Civil Morelos	
<p><i>Observación 1.1.-</i> De acuerdo con el artículo 10 de la Ley de Planeación, el Estado de Morelos debe tener un plan de desarrollo que se actualice cada cuatro años.</p> <p><i>Observación 1.2.-</i> El Sistema de Cuentas de Gastos Públicos (SCGP) debe tener un ciclo de actualización de cuatro años.</p> <p><i>Observación 1.3.-</i> No se han presentado los datos de los programas presupuestales de los ejercicios 2018 y 2019.</p> <p><i>Observación 1.4.-</i> De acuerdo con el artículo 10 de la Ley de Planeación, el Estado de Morelos debe tener un plan de desarrollo que se actualice cada cuatro años.</p>								
 DIRECTOR DE ADMINISTRACIÓN Y FINANZAS				 TITULAR DE LA COORDINACIÓN ESTATAL DE PROTECCIÓN CIVIL MORELOS				



MORELOS
2018 - 2024

COORDINACIÓN ESTATAL DE PROTECCIÓN CIVIL MORELOS
LIBRO DE INVENTARIOS Y BALANCES



PROTECCIÓN CIVIL
MORELOS



PROTECCIÓN CIVIL
MORELOS

EJERCICIO FISCAL 2021

Cifras al 31 de diciembre de 2021

INVENTARIO



COORDINACIÓN ESTATAL DE PROTECCIÓN CIVIL MORELOS

LIBRO DE INVENTARIOS Y BALANCES



Código	Descripción del Bien Mueble	Valor en libros
51210001	ESCRITORIO DE MADERA EN "U" INCLUYE: BASE, 2 CAJONES, 4 REPISAS DE 1.5 MTS	10,904
51210002	ESCRITORIO DE MADERA EN "L" INCLUYE: BASE, 3 CAJONES, 2 REPISAS DE 1.0 MTS	18,660
51210003	ESCRITORIO SECRETARIAL METALICO CON CUBIERTA DE FORMAICA COLOR BLANCO SIN CAJON LAPICERO	2,965
51210004	ESCRITORIO SECRETARIAL METALICO CON CUBIERTA DE FORMAICA COLOR BLANCO CON CAJON LAPICERO	2,965
51210005	ESCRITORIO SECRETARIAL CON CUBIERTA DE FORMAICA COLOR NATURAL CON UN CAJÓN	2,965
51210006	ESCRITORIOS SECRETARIALES METALICOS COLOR ARENA CON SUPERFICIE DE FORMAICA COLOR CAFÉ CON 1 CAJON	2,965
51210007	ESCRITORIO SECRETARIAL METALICO CON CUBIERTA DE FORMAICA COLOR BLANCO SIN CAJON LAPICERO	2,965
51210008	ESCRITORIO SECRETARIAL CON CAJON LAPICERO	2,965
51210009	ESCRITORIO SECRETARIAL METALICO CON SUPERFICIE DE FORMAICA COLOR BLANCO CON UNA LAPICERA	2,965
51210010	ESCRITORIO SECRETARIAL METALICO CON SUPERFICIE DE FORMAICA COLOR BLANCO SIN CAJON LAPICERO	2,965
51210011	ESCRITORIO SECRETARIAL METALICO CON CUBIERTA DE FORMAICA COLOR BLANCO SIN CAJON LAPICERO	2,965
51210012	ESCRITORIO SECRETARIAL CON CUBIERTA DE COLOR BLANCO	2,965
51210013	ESCRITORIOS SECRETARIALES METALICOS COLOR ARENA CON SUPERFICIE DE FORMAICA COLOR CAFÉ CON 1 CAJON	2,965
51210014	RACK DE TELECOMUNICACIONES REMOTO QUE INCLUYE : GABINETE SOHO R&M SWITCH CATALYST CISCO DE 12 PUERTOS 10/100 UPS TRIPP LITE	4,300
51210015	RACK DE TELECOMUNICACIONES REMOTO QUE INCLUYE : GABINETE SOHO R&M SWITCH CATALYST CISCO DE 12 PUERTOS 10/100 UPS TRIPP LITE	4,300
51210016	ESCRITORIO DE CRISTAL PARA IMPRESORA --	1,740
51210017	MÓDULO DE TRABAJO --	1,050
51210018	MÓDULO DE TRABAJO --	1,050
51210019	ESCRITORIO SECRETARIAL METALICO CON SUPERFICIE DE FORMAICA COLOR BLANCO CON UNA LAPICERA	2,965
51210020	ESCRITORIO SECRETARIAL METALICO CON CUBIERTA DE FORMAICA COLOR BLANCO CON CAJON LAPICERO	2,965
51210021	ESCRITORIO SECRETARIAL METALICO CON CUBIERTA DE FORMAICA COLOR BLANCO SIN CAJON LAPICERO	2,965
51210022	ESCRITORIO SECRETARIAL METALICO CON CUBIERTA DE FORMAICA COLOR BLANCO SIN CAJON LAPICERO	2,965
51210023	ESCRITORIO SECRETARIAL METALICO CON CUBIERTA DE FORMAICA COLOR BLANCO CON CAJON LAPICERO	2,965
51210024	ESCRITORIO SECRETARIAL METALICO CON CUBIERTA DE FORMAICA COLOR BLANCO CON CAJON LAPICERO	2,965
51210025	ESCRITORIO SECRETARIAL METALICO CON SUPERFICIE DE FORMAICA COLOR BLANCO CON CAJON LAPICERO	2,965
51210026	ESCRITORIO SECRETARIAL METALICO CON CUBIERTA DE FORMAICA COLOR BLANCO CON CAJON LAPICERO	2,965
51210027	ESCRITORIO SECRETARIAL METALICO CON SUPERFICIE DE FORMAICA COLOR BLANCO CON UNA LAPICERA	2,965
51210028	ESCRITORIO SECRETARIAL METALICO CON CUBIERTA DE FORMAICA COLOR BLANCO SIN CAJON LAPICERO	2,965
51210029	ESCRITORIO SECRETARIAL METALICO CON CUBIERTA DE FORMAICA COLOR BLANCO SIN CAJON LAPICERO	2,965
51210030	ESCRITORIO SECRETARIAL METALICO CON CUBIERTA DE FORMAICA COLOR BLANCO CON CAJON LAPICERO	2,965
51210031	ESCRITORIO SECRETARIAL CON CAJON LAPICERO	2,965
51210032	ESCRITORIO SECRETARIAL METALICO CON CUBIERTA DE FORMAICA COLOR BLANCO SIN CAJON LAPICERO	2,965
51210033	ESCRITORIO SECRETARIAL METALICO CON CUBIERTA DE FORMAICA COLOR BLANCO SIN CAJON LAPICERO	2,965
51210034	ESCRITORIO SECRETARIAL METALICO CON CUBIERTA DE FORMAICA COLOR BLANCO CON CAJON LAPICERO	2,965
51210035	ESCRITORIO SECRETARIAL METALICO CON CUBIERTA DE FORMAICA COLOR BLANCO SIN CAJON LAPICERO	2,965
51210036	ESCRITORIO SECRETARIAL METALICO CON SUPERFICIE DE FORMAICA COLOR BLANCO CON UNA LAPICERA	2,965



MORELOS

2018 - 2024

COORDINACIÓN ESTATAL DE PROTECCIÓN CIVIL MORELOS

LIBRO DE INVENTARIOS Y BALANCES



PROTECCIÓN CIVIL

MORELOS

51210037	ESCRITORIO SEMIEJECUTIVO DE MADERA COLOR NOGAL CON 3 CAJONES	2,965
51210038	MÓDULO DE TRABAJO --	1,050
51210039	MÓDULO DE TRABAJO --	1,050
51210040	MÓDULO DE TRABAJO --	1,050
51210041	MÓDULO DE TRABAJO --	1,050
51210042	MÓDULO DE TRABAJO --	1,050
51210043	MÓDULO DE TRABAJO --	1,050
51210044	MÓDULO DE TRABAJO --	1,050
51210045	ESCRITORIO SECRETARIAL METALICO CON CUBIERTA DE FORMAICA COLOR BLANCO SIN CAJON LAPICERO	2,965
51210046	SILLA APILABLE CON FORRO DE PLIANA COLOR NEGRO	730
51210047	SILLA DE TELA COLOR NEGRO --	320
51210048	SILLA DE PLÁSTICO COLOR BLANCO	730
51210049	SILLA DE PLÁSTICO COLOR BLANCO	730
51210050	SILLA DE PLÁSTICO COLOR BLANCO	730
51210051	SILLA DE PLÁSTICO COLOR BLANCO	730
51210052	SILLA DE PLÁSTICO COLOR BLANCO	730
51210053	SILLA DE PLÁSTICO COLOR BLANCO	730
51210054	SILLA DE PLÁSTICO COLOR BLANCO	730
51210055	SILLA DE PLÁSTICO COLOR BLANCO	730
51210056	SILLA APILABLE CON FORRO DE PLIANA COLOR NEGRO	730
51210057	SILLA APILABLE CON FORRO DE PLIANA COLOR NEGRO	730
51210058	SILLA APILABLE CON FORRO DE PLIANA COLOR NEGRO	730
51210059	SILLA FIJA CON FORRO DE PLIANA COLOR CAFÉ	730
51210060	SILLA FIJA METALICA CON FORRO DE PLIANA COLOR CAFÉ	730
51210061	SILLA FIJA CON FORRO DE PLIANA COLOR CAFÉ	730
51210062	SILLA FIJA CON FORRO DE PLIANA COLOR CAFÉ	730
51210063	SILLA VENTO GERENCIAL GIRATORIO CON DESCANSABRAZOS FUNCIONALIDAD.- MECANISMO CON AJUSTE DE ALTURA Y RECLINADO DESCANSABRAZOS ERGONOMICOS RESISTENTES DE NYLON RESPALDO ERGONOMICO CON SOPORTE LUMBAR. MATERIALES.- BASE DE NYLON DE 630 MM DE DIAMETRO CO	1,484
51210064	SILLON DE ESPERA DE 3 PLAZAS CON FORRO DE PLIANA COLOR AZUL	5,063
51210065	SILLA EJECUTIVA GIRATORIA CON FORRO DE PLIANA COLOR NEGRO	730
51210066	SILLA APILABLE CON FORRO DE PLIANA COLOR NEGRO	730
51210067	SILLÓN EJECUTIVO GIRATORIO DESLIZABLE CON FORRO DE VINIL COLOR NEGRO --	4,394
51210068	SILLA APILABLE CON FORRO DE PLIANA COLOR NEGRO	730
51210069	SILLA APILABLE CON FORRO DE PLIANA COLOR NEGRO	730
51210070	SILLA APILABLE CON FORRO DE PLIANA COLOR NEGRO	730
51210071	SILLA SECRETARIAL GIRATORIA DESLIZABLE CON FORRO DE PLIANA COLOR NEGRO	4,394
51210072	SILLA APILABLE TELA NEGRA SIN DESCANSA BRAZOSFUNCIONALIDAD.- SILLA RESISTENTE ERGONOMICA ESTIBABLE DE ESTRUCTURA METALICA CON ASIENTOS Y RESPALDO TAPIZADOS; PINTURA EPOXICA HORNEADA. MATERIALES.- TUBO ROLADO DE ACERO DE 1 IN CALIBRE 18 Y TUBO DE ACER	730



MORELOS
2018 - 2024

COORDINACIÓN ESTATAL DE PROTECCIÓN CIVIL MORELOS

LIBRO DE INVENTARIOS Y BALANCES



PROTECCIÓN CIVIL
MORELOS

51210073	SILLA APILABLE TELA NEGRA, SIN DESCANSA BRAZOSFUNCIONALIDAD.- SILLA RESISTENTE ERGONOMICA ESTIBABLE DE ESTRUCTURA METALICA, CON ASIENTOS Y RESPALDO TAPIZADOS; PINTURA EPOXICA HORNEADA. MATERIALES.- TUBO ROLADO DE ACERO DE 1 IN CALIBRE 18 Y TUBO DE ACER	730
51210074	SILLÓN EJECUTIVO GIRATORIO DESLIZABLE CON FORRO DE VINIL COLOR NEGRO --	4,394
51210075	SILLÓN EJECUTIVO GIRATORIO DESLIZABLE CON FORRO DE VINIL COLOR NEGRO --	4,394
51210076	SILLON EJECUTIVO GIRATORIO DESLIZABLE CON FORRO DE PLIANA COLOR NEGRO	4,394
51210077	SILLÓN EJECUTIVO GIRATORIO DESLIZABLE CON FORRO DE PLIANA COLOR NEGRO	4,394
51210078	SILLA PLEGABLE METALICA COLOR CAFÉ	870
51210079	SILLA SECRETARIAL	0
51210080	SILLA DE TELA COLOR NEGRO --	320
51210081	SILLA PLEGABLE COLOR BLANCO --	730
51210082	SILLA PLEGABLE COLOR BLANCO --	730
51210083	SILLON EJECUTIVO CON DESCANSABRAZOS Y FORRO DE VINIL PIEL --	2,320
51210084	SILLON EJECUTIVO CON DESCANSABRAZOS Y FORRO DE VINIL PIEL --	2,320
51210085	SILLON EJECUTIVO CON DESCANSABRAZOS Y FORRO DE VINIL PIEL --	2,320
51210086	SILLON EJECUTIVO CON DESCANSABRAZOS Y FORRO DE VINIL PIEL --	2,320
51210087	SILLON EJECUTIVO CON DESCANSABRAZOS Y FORRO DE VINIL PIEL --	2,320
51210088	SILLON EJECUTIVO CON DESCANSABRAZOS Y FORRO DE VINIL PIEL --	2,320
51210089	SILLON EJECUTIVO CON DESCANSABRAZOS Y FORRO DE VINIL PIEL --	2,320
51210090	SILLON EJECUTIVO CON DESCANSABRAZOS Y FORRO DE VINIL PIEL --	2,320
51210091	SILLON EJECUTIVO CON DESCANSABRAZOS Y FORRO DE VINIL PIEL --	2,320
51210092	SILLON EJECUTIVO CON DESCANSABRAZOS Y FORRO DE VINIL PIEL --	2,320
51210093	SILLÓN EJECUTIVO GIRATORIO DESLIZABLE CON FORRO DE VINIL COLOR NEGRO --	4,394
51210094	SILLA SECRETARIAL--DE PLIANA COLOR NEGRA	730
51210095	SILLA FIJA CON FORRO DE PLIANA COLOR CAFÉ	4,394
51210096	SILLÓN EJECUTIVO GIRATORIO DESLIZABLE CON FORRO DE VINIL COLOR NEGRO --	4,394
51210097	BANCA METALICA DE 3 PLAZAS CON FORRO DE PLIANA COLOR NEGRO	3,742
51210098	SILLA SECRETARIAL GIRATORIA DESLIZABLE CON FORRO DE PLIANA COLOR NEGRO	4,394
51210099	SILLA VENTO GERENCIAL GIRATORIO CON DESCANSABRAZOS FUNCIONALIDAD.- MECANISMO CON AJUSTE DE ALTURA Y RECLINADO DESCANSABRAZOS ERGONOMICOS RESISTENTES DE NYLON RESPALDO ERGONOMICO CON SOPORTE LUMBAR. MATERIALES.- BASE DE NYLON DE 630 MM DE DIAMETRO CO	1,484
51210100	SILLA DE TELA COLOR NEGRO --	320
51210101	SILLA APILABLE TELA NEGRA SIN DESCANSA BRAZOSFUNCIONALIDAD.- SILLA RESISTENTE ERGONOMICA ESTIBABLE DE ESTRUCTURA METALICA CON ASIENTOS Y RESPALDO TAPIZADOS; PINTURA EPOXICA HORNEADA. MATERIALES.- TUBO ROLADO DE ACERO DE 1 IN CALIBRE 18 Y TUBO DE ACER	730
51210102	SILLA APILABLE CON FORRO DE PLIANA COLOR NEGRO	730
51210103	SILLA APILABLE CON FORRO DE PLIANA COLOR NEGRO	730
51210104	SILLA VENTO GERENCIAL GIRATORIO CON DESCANSABRAZOS FUNCIONALIDAD.- MECANISMO CON AJUSTE DE ALTURA Y RECLINADO DESCANSABRAZOS ERGONOMICOS RESISTENTES DE NYLON RESPALDO ERGONOMICO CON SOPORTE LUMBAR. MATERIALES.- BASE DE NYLON DE 630 MM DE DIAMETRO CO	1,484
51210105	SILLA DE VINIL COLOR NEGRO CON SOPORTE	730



MORELOS

2018 - 2024

COORDINACIÓN ESTATAL DE PROTECCIÓN CIVIL MORELOS

LIBRO DE INVENTARIOS Y BALANCES



PROTECCIÓN CIVIL

MORELOS

51210106	SILLA APILABLE CON FORRO DE VINIL COLOR NEGRO	730
51210107	SILLA APILABLE CON FORRO DE PLIANA COLOR NEGRO	730
51210108	SILLA VENTO GERENCIAL GIRATORIO CON DESCANSABRAZOS FUNCIONALIDAD.- MECANISMO CON AJUSTE DE ALTURA Y RECLINADO DESCANSABRAZOS ERGONOMICOS RESISTENTES DE NYLON RESPALDO ERGONOMICO CON SOPORTE LUMBAR. MATERIALES.- BASE DE NYLON DE 630 MM DE DIAMETRO CO	1,484
51210109	SILLA SECRETARIAL GIRATORIA DESLIZABLE CON FORRO DE PLIANA COLOR NEGRO	4,394
51210110	SILLÓN EJECUTIVO GIRATORIO DESLIZABLE CON FORRO DE VINIL COLOR NEGRO	4,394
51210111	SILLA APILABLE TELA NEGRA SIN DESCANSA BRAZOSFUNCIONALIDAD.- SILLA RESISTENTE ERGONOMICA ESTIBABLE DE ESTRUCTURA METALICA CON ASIENTOS Y RESPALDO TAPIZADOS; PINTURA EPOXICA HORNEADA. MATERIALES.- TUBO ROLADO DE ACERO DE 1 IN CALIBRE 18 Y TUBO DE ACER	730
51210112	SILLÓN EJECUTIVO GIRATORIO DESLIZABLE CON FORRO DE VINIL COLOR NEGRO --	2,320
51210113	SILLA FIJA APILABLE CON FORRO DE PLIANA COLOR NEGRO	730
51210114	SILLA APILABLE CON FORRO DE PLIANA COLOR NEGRO	730
51210115	SILLA APILABLE CON FORRO DE PLIANA COLOR NEGRO	730
51210116	SILLA APILABLE CON FORRO DE PLIANA COLOR NEGRO	730
51210117	SILLA APILABLE CON FORRO DE PLIANA COLOR NEGRO	730
51210118	SILLA APILABLE TELA NEGRA SIN DESCANSA BRAZOSFUNCIONALIDAD.- SILLA RESISTENTE ERGONOMICA ESTIBABLE DE ESTRUCTURA METALICA CON ASIENTOS Y RESPALDO TAPIZADOS; PINTURA EPOXICA HORNEADA. MATERIALES.- TUBO ROLADO DE ACERO DE 1 IN CALIBRE 18 Y TUBO DE ACER	730
51210119	SILLA SECRETARIAL GIRATORIA DESLIZABLE CON FORRO DE PLIANA COLOR NEGRO	730
51210120	SILLA DE TELA COLOR NEGRO --	320
51210121	SILLA DE TELA COLOR NEGRO --	320
51210122	SILLA DE TELA COLOR NEGRO --	320
51210123	SILLA DE TELA COLOR NEGRO --	320
51210124	SILLA DE TELA COLOR NEGRO --	320
51210125	SILLA DE TELA COLOR NEGRO --	320
51210126	SILLÓN EJECUTIVO GIRATORIO DESLIZABLE CON FORRO DE VINIL COLOR NEGRO --	730
51210127	SILLA APILABLE TELA NEGRA SIN DESCANSA BRAZOSFUNCIONALIDAD.- SILLA RESISTENTE ERGONOMICA ESTIBABLE DE ESTRUCTURA METALICA CON ASIENTOS Y RESPALDO TAPIZADOS; PINTURA EPOXICA HORNEADA. MATERIALES.- TUBO ROLADO DE ACERO DE 1 IN CALIBRE 18 Y TUBO DE ACER	730
51210128	ARCHIVERO METÁLICO COLOR ARENA CON 4 GAVETAS	3,414
51210129	ARCHIVERO METALICO COLOR NEGRO CON 4 GAVETAS	3,414
51210130	ARCHIVERO METALICO COLOR NEGRO CON 4 GAVETAS	3,414
51210131	ARCHIVERO METÁLICO COLOR GRIS CON 4 GAVETAS	3,414
51210132	ARCHIVERO CHICO DE MADERA COLOR BLANCO CON 2 GAVETAS	3,414
51210133	ARCHIVERO METALICO COLOR NEGRO CON 4 GAVETAS	3,414
51210134	ARCHIVERO CHICO DE MADERA COLOR BLANCO CON 2 GAVETAS	3,414
51210135	ARCHIVERO CHICO DE MADERA COLOR BLANCO CON 2 GAVETAS	3,414
51210136	ARCHIVERO METALICO COLOR GRIS CON 4 GAVETAS	3,414
51210137	ARCHIVERO CHICO DE MADERA COLOR BLANCO CON 2 GAVETAS	3,414
51210138	ARCHIVERO METALICO COLOR NEGRO CON 4 GAVETAS	3,414



MORELOS

2018 - 2024

COORDINACIÓN ESTATAL DE PROTECCIÓN CIVIL MORELOS

LIBRO DE INVENTARIOS Y BALANCES



PROTECCIÓN CIVIL

MORELOS

51210139	ARCHIVERO METALICO COLOR GRIS CON 4 CAJONES	3,414
51210140	ARCHIVERO METÁLICO COLOR NEGRO CON 4 GAVETAS.	3,414
51210141	ARCHIVERO METÁLICO COLOR GRIS CON 4 GAVETAS	3,414
51210142	ARCHIVERO METALICO COLOR NEGRO CON 4 GAVETAS	3,414
51210143	ARCHIVERO METALICO COLOR BEIGE CON 4 GAVETAS	3,414
51210144	ARCHIVERO METALICO COLOR CREMA CON 4 GAVETAS	3,414
51210145	ARCHIVERO CON GAVETAS COLOR BEIGE	3,414
51210146	ARCHIVEROS DE 4 GAVETAS COLOR CAOBA/ALUMINIOFUNCIONALIDAD.- ARCHIVERO FIJO CON CUATRO GAVETAS; LAS GAVET SON PARA PORTA FOLDERS TAMAÑO CARTA Y OFICIO ES SEGURO YA QUE CUENTA CON CERRADURA C/ 2 LLAVES AHORA CON LLAVE AL FRENTE PARA MAS FACIL ACCESO A L	3,478
51210147	ARCHIVEROS DE 4 GAVETAS COLOR CAOBA/ALUMINIOFUNCIONALIDAD.- ARCHIVERO FIJO CON CUATRO GAVETAS; LAS GAVET SON PARA PORTA FOLDERS TAMAÑO CARTA Y OFICIO ES SEGURO YA QUE CUENTA CON CERRADURA C/ 2 LLAVES AHORA CON LLAVE AL FRENTE PARA MAS FACIL ACCESO A L	3,478
51210148	ARCHIVERO METALICO COLOR CREMA CON 4 GAVETAS	3,414
51210149	ARCHIVERO CHICO DE MADERA COLOR BLANCO CON 2 GAVETAS	3,414
51210150	ARCHIVERO CHICO DE MADERA COLOR BLANCO CON 2 GAVETAS	3,414
51210151	ARCHIVERO CHICO DE MADERA COLOR BLANCO CON 2 GAVETAS	3,414
51210152	ARCHIVERO METALICO CON 4 GAVETAS COLOR GRIS	3,414
51210153	ARCHIVERO CHICO DE MADERA COLOR BLANCO CON 2 GAVETAS	3,414
51210154	ARCHIVERO METALICO COLOR ARENA CON 4 GAVETAS	3,414
51210155	ARCHIVERO METÁLICO COLOR GRIS CON 4 GAVETAS	3,414
51210156	ARCHIVERO METALICO COLOR CREMA CON 4 GAVETAS	3,414
51210157	ARCHIVERO METALICO COLOR CREMA CON 4 GAVETAS	3,414
51210158	ARCHIVERO METÁLICO COLOR ARENA CON 4 GAVETAS	3,414
51210159	ARCHIVERO CHICO DE MADERA COLOR BLANCO CON 2 GAVETAS	3,414
51210160	ARCHIVERO CHICO DE MADERA COLOR BLANCO CON 2 GAVETAS	3,414
51210161	ARCHIVERO METALICO COLOR NEGRO CON 4 GAVETAS	3,414
51210162	MUEBLE DE MADERA COLOR CAFÉ CON 2 DIVISIONES	2,965
51210163	LIBRERO DE MADERA COLOR VINO CON 6 DIVISIONES	3,500
51210164	GABINETE SUPERIOR METALICO CON CUBIERTA DE FORMAICA COLOR BLANCO CON UNA PUERTA	2,400
51210165	MESA PARA IMPRESORA METALICA CON SUPERFICIE DE FORMAICA COLOR BLANCO	1,100
51210166	CREDENZA DE MADERA CON CUBIERTA DE CHAPA NOGAL	3,241
51210167	MESA JUNTAS DE MADERA COLOR NEGRO CON CAFE DE USUS MULTIPLES	10,447
51210168	GABINETE SUPERIOR METALICO CON CUBIERTA DE FORMAICA COLOR BLANCO CON UNA PUERTA	2,400
51210169	PUENTE LATERAL DE MADERA CON CUBIERTA DE CHAPA NOGAL	850
51210170	MESA DE MADERA COLOR BLANCO PARA JUNTAS	680
51210171	GABINETE SUPERIOR METALICO CON CUBIERTA DE FORMAICA COLOR BLANCO CON UNA PUERTA	2,400
51210172	MESA DE TRABAJO DE MADERA COLOR CAOBA	1,050
51210173	MESA PLEGABLE---	1,508
51210174	MESA PLEGABLE---	1,508



MORELOS

2018 - 2024

COORDINACIÓN ESTATAL DE PROTECCIÓN CIVIL MORELOS

LIBRO DE INVENTARIOS Y BALANCES



PROTECCIÓN CIVIL

MORELOS

51210175	MESA PLEGABLE---	1,508
51210176	MESA PLEGABLE---	1,508
51210177	MESA PLEGABLE---	1,508
51210178	MESA PLEGABLE---	1,508
51210179	MESA PLEGABLE---	1,508
51210180	MESA PARA IMPRESORA METALICA CON SUPERFICIE DE FORMAICA COLOR BLANCO	1,100
51210181	GABINETE METALICO UNIVERSAL MODELO 9141 RENGLON 61	2,058
51210182	MESA METALICA DESLIZABLE CON SUPERFICIE DE FORMAICA PARA MAQUINA	1,250
51210183	MESA PARA IMPRESORA METALICA CON SUPERFICIE DE FORMAICA COLOR BLANCO	1,100
51210184	GABINETE SUPERIOR METALICO CON CUBIERTA DE FORMAICA COLOR BLANCO CON UNA PUERTA	2,400
51210185	MESA ESQUINERA PARA COMPUTADORA METALICA Y CUBIERTA DE FORMAICA	599
51210186	LIBRERO SOBRECREDENZA DE MADERA CON CUBIERTA DE CHAPA NOGAL	3,241
51210187	MESA PLEGABLE---	1,508
51210188	MESA PLEGABLE---	1,508
51210189	MESA CHICA DE MADERA COLOR NATURAL	890
51210190	ENGARGOLADORA --	3,189
51210191	PIZARRÓN DE MADERA CON FONDO COLOR BLANCO	2,850
51210192	GUILLLOTINA DE 15 BASE DE PLASTICO CUCHILLA DE ACERO INOXIDABLE AUTOAFILABLE BARRA DE SEGURIDAD Y SUJETADOR PARA CUCHILLA CUADRICULA PARA ALINEAMIENTO EN ESCALA CENTÍMETROS Y EN PULGADAS CORTA HASTA 10 HOJAS DE PAPEL	871
51210193	SACAPUNTAS ELECTRICO NEGRO DE PLÁSTICO CON DEPOSITO ERGONOMICO USO LIGERO	449
51210194	INSERTADORA MANUAL PARA ENGARGOLADO --	231
51210195	ARCHIVERO METALICO COLOR NEGRO CON 4 GAVETAS	3,414
51210196	SILLA EJECUTIVA BEL AIR	2,500
51210197	SILLA EJECUTIVA BEL AIR	2,500
51210198	SILLA EJECUTIVA BEL AIR	2,500
51210199	SILLA EJECUTIVA BEL AIR	2,500
51210200	SILLA EJECUTIVA BEL AIR	2,500
51210201	SILLA EJECUTIVA BEL AIR	2,500
51210202	SILLA EJECUTIVA BEL AIR	2,500
51210203	SILLA EJECUTIVA BEL AIR	2,500
51210204	SILLA EJECUTIVA BEL AIR	2,500
51210205	SILLA EJECUTIVA BEL AIR	2,500
51210206	SILLA EJECUTIVA BEL AIR	2,500
51210207	SILLA EJECUTIVA BEL AIR	2,500
51210208	SILLA EJECUTIVA BEL AIR	2,500
51210209	SILLA EJECUTIVA BEL AIR	2,500
51210210	SILLA EJECUTIVA BEL AIR	2,500
51210211	SILLA EJECUTIVA BEL AIR	2,500
51210212	SILLA EJECUTIVA BEL AIR	2,500
51210213	SILLA EJECUTIVA BEL AIR	2,500



COORDINACIÓN ESTATAL DE PROTECCIÓN CIVIL MORELOS

LIBRO DE INVENTARIOS Y BALANCES



PROTECCIÓN CIVIL

MORELOS

MORELOS

2018 - 2024

51210214	SILLA EJECUTIVA BEL AIR	2,500
51210215	SILLA EJECUTIVA BEL AIR	2,500
51110001	ANAQUEL METÁLICO COLOR BEIGE CON 6 CHAROLAS Y 4 POSTES	1,350
51110002	ANAQUEL METALICO DE 5 ENTREPAÑOS DE 45X83.5 CM CAL. 20 LISO 4 POSTES DE 2.21 MTS. CAL. 14 NORMAL ANGULO DE 3X4 CM INCLUYE TORNILLERIA PARA SU ARMADO	1,285
51110003	GABINETE UNIVERSAL TIPO ALACENA METALICO MEDIDA ALTO 180 CM, FRENTE 85 CM, FONDO 39 CM CALIBRE 24 CUENTA CON 3 ENTREPAÑOS FIJOS (SOLDADOS) EN SU INTERIOR DISTRIBUIDOS A TODO LO ALTO DEL MISMO, QUE A SU VEZ HACEN 4 ESPACIOS O COMPARTIMENTOS DE 39 CM DE ALTO DE UN ENTREPAÑO A OTRO	3,624
51110004	ESTANTE METALICO COLOR GRIS CON 2 PUERTAS	15,076
51110005	ANAQUEL METÁLICO COLOR BEIGE CON 6 CHAROLAS Y 4 POSTES	1,350
51110006	ANAQUEL METALICO COLOR BEIGE CON 4 POSTES Y 6 CHAROLAS	1,350
51110007	ANAQUEL METALICO COLOR BEIGE CON 4 POSTES Y 6 CHAROLAS	1,350
51110008	ANAQUEL METALICO DE 5 ENTREPAÑOS DE 45X83.5 CM CAL. 20 LISO 4 POSTES DE 2.21 MTS. CAL. 14 NORMAL ANGULO DE 3X4 CM INCLUYE TORNILLERIA PARA SU ARMADO	1,285
51110009	ANAQUEL METÁLICO COLOR BEIGE CON 6 CHAROLAS Y 4 POSTES	1,350
51110010	ANAQUEL METALICO DE 5 ENTREPAÑOS DE 45X83.5 CM CAL. 20 LISO 4 POSTES DE 2.21 MTS. CAL. 14 NORMAL ANGULO DE 3X4 CM INCLUYE TORNILLERIA PARA SU ARMADO	1,285
51110011	ANAQUEL METALICO DE 5 ENTREPAÑOS DE 45X83.5 CM CAL. 20 LISO 4 POSTES DE 2.21 MTS. CAL. 14 NORMAL ANGULO DE 3X4 CM INCLUYE TORNILLERIA PARA SU ARMADO	1,285
51110012	ANAQUEL METALICO DE 5 ENTREPAÑOS DE 45X83.5 CM CAL. 20 LISO 4 POSTES DE 2.21 MTS. CAL. 14 NORMAL ANGULO DE 3X4 CM INCLUYE TORNILLERIA PARA SU ARMADO	1,285
51110013	ANAQUEL--ANAQUEL DE CUATRO POSTES Y SEIS COMPARTIMENTOS	706
51110014	ANAQUEL METALICO DE 5 ENTREPAÑOS DE 45X83.5 CM CAL. 20 LISO 4 POSTES DE 2.21 MTS. CAL. 14 NORMAL ANGULO DE 3X4 CM INCLUYE TORNILLERIA PARA SU ARMADO	1,285
51110015	ANAQUEL METALICO DE 5 ENTREPAÑOS DE 45X83.5 CM CAL. 20 LISO 4 POSTES DE 2.21 MTS. CAL. 14 NORMAL ANGULO DE 3X4 CM INCLUYE TORNILLERIA PARA SU ARMADO	1,285
56710106	JUEGO DE GABINETE Y BAÚL PARA HERRAMIENTA	15,385
51120001	REFRIGERADOR OSTER FRIGOBAR OS-MB94BV 3.3 PIES COLOR NEGRO/GRIS	6,264
51510001	SWITCH CONCENTRADOR MARCA HP MODELO V1910-48G JE0094 DE 48 PUERTOS	19,186
51510002	COMPUTADORA ESCRITORIO. HP 280 G3 SFF PROCESADOR INTEL CORE I5-8500 MEMORIA RAM 8GB. DISCO DURO 1TB. WIFI. WINDOWS 10 PRO. MICROSOFT OFFICE. FLAG MCAFEE LIVESAFE SEC 12M. MONITOR HP V190 LED 18.5 ". GARANTÍA DE 1 AÑO.	15,189
51510003	COMPUTADORA ESCRITORIO. HP 280 G3 SFF PROCESADOR INTEL CORE I5-8500 MEMORIA RAM 8GB. DISCO DURO 1TB. WIFI. WINDOWS 10 PRO. MICROSOFT OFFICE. FLAG MCAFEE LIVESAFE SEC 12M. MONITOR HP V190 LED 18.5 ". GARANTÍA DE 1 AÑO.	15,189
51510004	COMPUTADORA ESCRITORIO. HP 280 G3 SFF PROCESADOR INTEL CORE I5-8500 MEMORIA RAM 8GB. DISCO DURO 1TB. WIFI. WINDOWS 10 PRO. MICROSOFT OFFICE. FLAG MCAFEE LIVESAFE SEC 12M. MONITOR HP V190 LED 18.5 ". GARANTÍA DE 1 AÑO.	15,189
51510005	COMPUTADORA ESCRITORIO. HP 280 G3 SFF PROCESADOR INTEL CORE I5-8500 MEMORIA RAM 8GB. DISCO DURO 1TB. WIFI. WINDOWS 10 PRO. MICROSOFT OFFICE. FLAG MCAFEE LIVESAFE SEC 12M. MONITOR HP V190 LED 18.5 ". GARANTÍA DE 1 AÑO.	15,189



MORELOS
2018 - 2024

COORDINACIÓN ESTATAL DE PROTECCIÓN CIVIL MORELOS

LIBRO DE INVENTARIOS Y BALANCES



PROTECCIÓN CIVIL
MORELOS

51510006	COMPUTADORA ESCRITORIO. HP 280 G3 SFF PROCESADOR INTEL CORE I5-8500 MEMORIA RAM 8GB. DISCO DURO 1TB. WIFI. WINDOWS 10 PRO. MICROSOFT OFFICE. FLAG MCAFEE LIVESAFE SEC 12M. MONITOR HP V190 LED 18.5 ". GARANTÍA DE 1 AÑO.	15,189
51510007	COMPUTADORA ESCRITORIO. HP 280 G3 SFF PROCESADOR INTEL CORE I5-8500 MEMORIA RAM 8GB. DISCO DURO 1TB. WIFI. WINDOWS 10 PRO. MICROSOFT OFFICE. FLAG MCAFEE LIVESAFE SEC 12M. MONITOR HP V190 LED 18.5 ". GARANTÍA DE 1 AÑO.	15,189
51510008	COMPUTADORA ESCRITORIO. HP 280 G3 SFF PROCESADOR INTEL CORE I5-8500 MEMORIA RAM 8GB. DISCO DURO 1TB. WIFI. WINDOWS 10 PRO. MICROSOFT OFFICE. FLAG MCAFEE LIVESAFE SEC 12M. MONITOR HP V190 LED 18.5 ". GARANTÍA DE 1 AÑO.	15,189
51510009	COMPUTADORA ESCRITORIO. HP 280 G3 SFF PROCESADOR INTEL CORE I5-8500 MEMORIA RAM 8GB. DISCO DURO 1TB. WIFI. WINDOWS 10 PRO. MICROSOFT OFFICE. FLAG MCAFEE LIVESAFE SEC 12M. MONITOR HP V190 LED 18.5 ". GARANTÍA DE 1 AÑO.	15,189
51510010	COMPUTADORA ESCRITORIO. HP 280 G3 SFF PROCESADOR INTEL CORE I5-8500 MEMORIA RAM 8GB. DISCO DURO 1TB. WIFI. WINDOWS 10 PRO. MICROSOFT OFFICE. FLAG MCAFEE LIVESAFE SEC 12M. MONITOR HP V190 LED 18.5 ". GARANTÍA DE 1 AÑO.	15,189
51510011	COMPUTADORA ESCRITORIO. HP 280 G3 SFF PROCESADOR INTEL CORE I5-8500 MEMORIA RAM 8GB. DISCO DURO 1TB. WIFI. WINDOWS 10 PRO. MICROSOFT OFFICE. FLAG MCAFEE LIVESAFE SEC 12M. MONITOR HP V190 LED 18.5 ". GARANTÍA DE 1 AÑO.	15,189
51510012	COMPUTADORA ESCRITORIO. HP 280 G3 SFF PROCESADOR INTEL CORE I5-8500 MEMORIA RAM 8GB. DISCO DURO 1TB. WIFI. WINDOWS 10 PRO. MICROSOFT OFFICE. FLAG MCAFEE LIVESAFE SEC 12M. MONITOR HP V190 LED 18.5 ". GARANTÍA DE 1 AÑO.	15,189
51510013	COMPUTADORA ESCRITORIO. HP 280 G3 SFF PROCESADOR INTEL CORE I5-8500 MEMORIA RAM 8GB. DISCO DURO 1TB. WIFI. WINDOWS 10 PRO. MICROSOFT OFFICE. FLAG MCAFEE LIVESAFE SEC 12M. MONITOR HP V190 LED 18.5 ". GARANTÍA DE 1 AÑO.	15,189
51510014	COMPUTADORA ESCRITORIO. HP 280 G3 SFF PROCESADOR INTEL CORE I5-8500 MEMORIA RAM 8GB. DISCO DURO 1TB. WIFI. WINDOWS 10 PRO. MICROSOFT OFFICE. FLAG MCAFEE LIVESAFE SEC 12M. MONITOR HP V190 LED 18.5 ". GARANTÍA DE 1 AÑO.	15,189
51510015	COMPUTADORA ESCRITORIO. HP 280 G3 SFF PROCESADOR INTEL CORE I5-8500 MEMORIA RAM 8GB. DISCO DURO 1TB. WIFI. WINDOWS 10 PRO. MICROSOFT OFFICE. FLAG MCAFEE LIVESAFE SEC 12M. MONITOR HP V190 LED 18.5 ". GARANTÍA DE 1 AÑO.	15,189
51510016	COMPUTADORA ESCRITORIO. HP 280 G3 SFF PROCESADOR INTEL CORE I5-8500 MEMORIA RAM 8GB. DISCO DURO 1TB. WIFI. WINDOWS 10 PRO. MICROSOFT OFFICE. FLAG MCAFEE LIVESAFE SEC 12M. MONITOR HP V190 LED 18.5 ". GARANTÍA DE 1 AÑO.	15,189
51510017	COMPUTADORA ESCRITORIO. HP 280 G3 SFF PROCESADOR INTEL CORE I5-8500 MEMORIA RAM 8GB. DISCO DURO 1TB. WIFI. WINDOWS 10 PRO. MICROSOFT OFFICE. FLAG MCAFEE LIVESAFE SEC 12M. MONITOR HP V190 LED 18.5 ". GARANTÍA DE 1 AÑO.	15,189
51510018	DELL VOSTRO DESKTOP 3470 . PROCESADOR PROCESADOR INTEL CORE I7-8700 DE 8VA GENERACIÓN. MEMORIA DE 16GB. DISCO DURO 3.5INCH 1TB 7200 RPM DISCO DURO SATA. UNIDAD ÓPTICA DVD / CD. BLUETOOTH 4.0, 1X17. SISTEMA OPERATIVO WINDOWS 10 PROFESSIONAL. MCAFEE SMALL BUSINESS SECURITY. MICROSOFT OFFICE. MONITOR DELL P2219H 210-AQBK DE 21.5 "CON SISTEMA DE LUZ DE BORDE LED. GARANTÍA DE 1 AÑO.	21,889



MORELOS
2018 - 2024

COORDINACIÓN ESTATAL DE PROTECCIÓN CIVIL MORELOS

LIBRO DE INVENTARIOS Y BALANCES



PROTECCIÓN CIVIL
MORELOS

51510019	DELL VOSTRO DESKTOP 3470 . PROCESADOR PROCESADOR INTEL CORET I7-8700 DE 8VA GENERACIÓN. MEMORIA DE 16GB. DISCO DURO 3.5INCH 1TB 7200 RPM DISCO DURO SATA. UNIDAD ÓPTICA DVD / CD. BLUETOOTH 4.0, 1X17. SISTEMA OPERATIVO WINDOWS 10 PROFESSIONAL. MCAFFEE SMALL BUSINESS SECURITY. MICROSOFT OFFICE. MONITOR DELL P2219H 210-AQBK DE 21.5 "CON SISTEMA DE LUZ DE BORDE LED. GARANTÍA DE 1 AÑO.	21,889
51510020	DELL VOSTRO DESKTOP 3470 . PROCESADOR PROCESADOR INTEL CORET I7-8700 DE 8VA GENERACIÓN. MEMORIA DE 16GB. DISCO DURO 3.5INCH 1TB 7200 RPM DISCO DURO SATA. UNIDAD ÓPTICA DVD / CD. BLUETOOTH 4.0, 1X17. SISTEMA OPERATIVO WINDOWS 10 PROFESSIONAL. MCAFFEE SMALL BUSINESS SECURITY. MICROSOFT OFFICE. MONITOR DELL P2219H 210-AQBK DE 21.5 "CON SISTEMA DE LUZ DE BORDE LED. GARANTÍA DE 1 AÑO.	21,889
51510021	DELL VOSTRO DESKTOP 3470 . PROCESADOR PROCESADOR INTEL CORET I7-8700 DE 8VA GENERACIÓN. MEMORIA DE 16GB. DISCO DURO 3.5INCH 1TB 7200 RPM DISCO DURO SATA. UNIDAD ÓPTICA DVD / CD. BLUETOOTH 4.0, 1X17. SISTEMA OPERATIVO WINDOWS 10 PROFESSIONAL. MCAFFEE SMALL BUSINESS SECURITY. MICROSOFT OFFICE. MONITOR DELL P2219H 210-AQBK DE 21.5 "CON SISTEMA DE LUZ DE BORDE LED. GARANTÍA DE 1 AÑO.	21,889
51510022	PORTÁTIL DELL INSPIRON 14 3480. PROCESADOR INTEL CORETM I5-8265U 8VA. GENERACIÓN. MEMORIA RAM DE 8GB. PANTALLA 14 "HD (1366X768) LED RETROILUMINADA ANTIREFLEJO, DISCO DURO DE 1TB 5400 RPM 2.5" SATA, INTEL HD, 802.11AC 1X1 WIFI + BLUETOOTH , BATERÍA DE 3 CELDAS, SISTEMA OPERATIVO WINDOWS 10 HOME. MCAFFEE SMALL BUSINESS SECURITY. MICROSOFT OFFICE. COLOR PLATA. GARANTÍA DE 1 AÑO.	17,349
51510023	PORTÁTIL DELL INSPIRON 14 3480. PROCESADOR INTEL CORETM I5-8265U 8VA. GENERACIÓN. MEMORIA RAM DE 8GB. PANTALLA 14 "HD (1366X768) LED RETROILUMINADA ANTIREFLEJO, DISCO DURO DE 1TB 5400 RPM 2.5" SATA, INTEL HD, 802.11AC 1X1 WIFI + BLUETOOTH , BATERÍA DE 3 CELDAS, SISTEMA OPERATIVO WINDOWS 10 HOME. MCAFFEE SMALL BUSINESS SECURITY. MICROSOFT OFFICE. COLOR PLATA. GARANTÍA DE 1 AÑO.	17,349
51510024	PORTÁTIL DELL INSPIRON 14 3480. PROCESADOR INTEL CORETM I5-8265U 8VA. GENERACIÓN. MEMORIA RAM DE 8GB. PANTALLA 14 "HD (1366X768) LED RETROILUMINADA ANTIREFLEJO, DISCO DURO DE 1TB 5400 RPM 2.5" SATA, INTEL HD, 802.11AC 1X1 WIFI + BLUETOOTH , BATERÍA DE 3 CELDAS, SISTEMA OPERATIVO WINDOWS 10 HOME. MCAFFEE SMALL BUSINESS SECURITY. MICROSOFT OFFICE. COLOR PLATA. GARANTÍA DE 1 AÑO.	17,349
51510025	PORTÁTIL DELL INSPIRON 14 3480. PROCESADOR INTEL CORETM I5-8265U 8VA. GENERACIÓN. MEMORIA RAM DE 8GB. PANTALLA 14 "HD (1366X768) LED RETROILUMINADA ANTIREFLEJO, DISCO DURO DE 1TB 5400 RPM 2.5" SATA, INTEL HD, 802.11AC 1X1 WIFI + BLUETOOTH , BATERÍA DE 3 CELDAS, SISTEMA OPERATIVO WINDOWS 10 HOME. MCAFFEE SMALL BUSINESS SECURITY. MICROSOFT OFFICE. COLOR PLATA. GARANTÍA DE 1 AÑO.	17,349
51510026	PORTÁTIL DELL INSPIRON 14 3480. PROCESADOR INTEL CORETM I5-8265U 8VA. GENERACIÓN. MEMORIA RAM DE 8GB. PANTALLA 14 "HD (1366X768) LED RETROILUMINADA ANTIREFLEJO, DISCO DURO DE 1TB 5400 RPM 2.5" SATA, INTEL HD, 802.11AC 1X1 WIFI + BLUETOOTH , BATERÍA DE 3 CELDAS, SISTEMA OPERATIVO WINDOWS 10 HOME. MCAFFEE SMALL BUSINESS SECURITY. MICROSOFT OFFICE. COLOR PLATA. GARANTÍA DE 1 AÑO.	17,349
51510027	PORTÁTIL DELL INSPIRON 14 3480. PROCESADOR INTEL CORETM I5-8265U 8VA. GENERACIÓN. MEMORIA RAM DE 8GB. PANTALLA 14 "HD (1366X768) LED RETROILUMINADA ANTIREFLEJO, DISCO DURO DE 1TB 5400 RPM 2.5" SATA, INTEL HD, 802.11AC 1X1 WIFI + BLUETOOTH , BATERÍA DE 3 CELDAS, SISTEMA OPERATIVO WINDOWS 10 HOME. MCAFFEE SMALL BUSINESS SECURITY. MICROSOFT OFFICE. COLOR PLATA. GARANTÍA DE 1 AÑO.	17,349
51510028	PORTÁTIL DELL INSPIRON 14 3480. PROCESADOR INTEL CORETM I5-8265U 8VA. GENERACIÓN. MEMORIA RAM DE 8GB. PANTALLA 14 "HD (1366X768) LED RETROILUMINADA ANTIREFLEJO, DISCO DURO DE 1TB 5400 RPM 2.5" SATA, INTEL HD, 802.11AC 1X1 WIFI + BLUETOOTH , BATERÍA DE 3 CELDAS, SISTEMA OPERATIVO WINDOWS 10 HOME. MCAFFEE SMALL BUSINESS SECURITY. MICROSOFT OFFICE. COLOR PLATA. GARANTÍA DE 1 AÑO.	17,349



MORELOS
2018 - 2024

COORDINACIÓN ESTATAL DE PROTECCIÓN CIVIL MORELOS

LIBRO DE INVENTARIOS Y BALANCES



PROTECCIÓN CIVIL
MORELOS

51510029	PORTÁTIL DELL INSPIRON 14 3480. PROCESADOR INTEL CORETM I5-8265U 8VA. GENERACIÓN. MEMORIA RAM DE 8GB. PANTALLA 14 "HD (1366X768) LED RETROILUMINADA ANTIREFLEJO, DISCO DURO DE 1TB 5400 RPM 2.5" SATA, INTEL HD, 802.11AC 1X1 WIFI + BLUETOOTH , BATERÍA DE 3 CELDAS, SISTEMA OPERATIVO WINDOWS 10 HOME. MCAFEE SMALL BUSINESS SECURITY. MICROSOFT OFFICE. COLOR PLATA. GARANTÍA DE 1 AÑO.	17,349
51510030	LAPTOP DELL INSPIRON 15 5584 INTEL CORE I7-8565U 8VA GENERACION MEMORIA INTERNA 8GB DISCO DURO 2TB 1.8GHZ DDR4-SDRAM 15.6" FULL HD. WINDOWS 10 HOME, MICROSOFT OFFICE. MCAFEE LIVESAFE. GARANTÍA DE 1 AÑO.	17,779
51510031	APPLE IPAD MINI 4 128GB PANTALLA 7.9" CHIP A8 2GEN TOUCH ID CAMARA ISIGHT 8MP WIFI (802.11 A/B/G/N) IOS 9 E ICLOUD SENSOR DE HUELLA DIGITAL TOUCH ID. GARANTÍA DE 1 AÑO.	10,159
51510032	NO BREAK MARCA FORZA 1000VA/500W. GARANTÍA DE 1 AÑO.	1,529
51510033	NO BREAK MARCA FORZA 1000VA/500W. GARANTÍA DE 1 AÑO.	1,529
51510034	NO BREAK MARCA FORZA 1000VA/500W. GARANTÍA DE 1 AÑO.	1,529
51510035	NO BREAK MARCA FORZA 1000VA/500W. GARANTÍA DE 1 AÑO.	1,529
51510036	NO BREAK MARCA FORZA 1000VA/500W. GARANTÍA DE 1 AÑO.	1,529
51510037	NO BREAK MARCA FORZA 1000VA/500W. GARANTÍA DE 1 AÑO.	1,529
51510038	NO BREAK MARCA FORZA 1000VA/500W. GARANTÍA DE 1 AÑO.	1,529
51510039	NO BREAK MARCA FORZA 1000VA/500W. GARANTÍA DE 1 AÑO.	1,529
51510040	NO BREAK MARCA FORZA 1000VA/500W. GARANTÍA DE 1 AÑO.	1,529
51510041	NO BREAK MARCA FORZA 1000VA/500W. GARANTÍA DE 1 AÑO.	1,529
51510042	NO BREAK MARCA FORZA 1000VA/500W. GARANTÍA DE 1 AÑO.	1,529
51510043	NO BREAK MARCA FORZA 1000VA/500W. GARANTÍA DE 1 AÑO.	1,529
51510044	NO BREAK MARCA FORZA 1000VA/500W. GARANTÍA DE 1 AÑO.	1,529
51510045	NO BREAK MARCA FORZA 1000VA/500W. GARANTÍA DE 1 AÑO.	1,529
51510046	NO BREAK MARCA FORZA 1000VA/500W. GARANTÍA DE 1 AÑO.	1,529
51510047	NO BREAK MARCA FORZA 1000VA/500W. GARANTÍA DE 1 AÑO.	1,529
51510048	NO BREAK MARCA FORZA 1000VA/500W. GARANTÍA DE 1 AÑO.	1,529
51510049	NO BREAK MARCA FORZA 1000VA/500W. GARANTÍA DE 1 AÑO.	1,529
51510050	NO BREAK MARCA FORZA 1000VA/500W. GARANTÍA DE 1 AÑO.	1,529
51510051	NO BREAK MARCA FORZA 1000VA/500W. GARANTÍA DE 1 AÑO.	1,529
51510052	NO BREAK MARCA FORZA 1000VA/500W. GARANTÍA DE 1 AÑO.	1,529
51510053	NO BREAK MARCA FORZA 1000VA/500W. GARANTÍA DE 1 AÑO.	1,529
51510054	NO BREAK MARCA FORZA 1000VA/500W. GARANTÍA DE 1 AÑO.	1,529
51510055	NO BREAK MARCA FORZA 1000VA/500W. GARANTÍA DE 1 AÑO.	1,529
51510056	NO BREAK MARCA FORZA 1000VA/500W. GARANTÍA DE 1 AÑO.	1,529
51510057	NO BREAK MARCA FORZA 1000VA/500W. GARANTÍA DE 1 AÑO.	1,529
51510058	IMPRESORA COLOR HP LASERLET PRO M452DW (CF394A), NORMAL: HASTA 28 PPM; CALIDAD DE IMPRESIÓN: 600 X 600 PPP.VELOCIDAD DEL PROCESADOR: 1200 MHZ; PANTALLA TÁCTIL INTUITIVA COLOR DE 3,0 "; PUERTO USB 2.0 DE ALTA VELOCIDAD, PUERTO DE RED GIGABIT ETHERNET 10/100/1000 BASE-TX INCORPORADO, MEMORIA, ESTÁNDAR: 256 MB DE NAND FLASH CON 256 MB DE DRAM; IMPRESIÓN A DOBLE CARA: AUTOMÁTICA. GARANTÍA DE 1 AÑO. NÚMERO DE SERIE VNG3Z00171	6,161



MORELOS
2018 - 2024

COORDINACIÓN ESTATAL DE PROTECCIÓN CIVIL MORELOS

LIBRO DE INVENTARIOS Y BALANCES



PROTECCIÓN CIVIL
MORELOS

51510059	IMPRESORA COLOR HP LASERLET PRO M452DW (CF394A), NORMAL: HASTA 28 PPM; CALIDAD DE IMPRESIÓN: 600 X 600 PPP.VELOCIDAD DEL PROCESADOR: 1200 MHZ; PANTALLA TÁCTIL INTUITIVA COLOR DE 3,0"; PUERTO USB 2.0 DE ALTA VELOCIDAD, PUERTO DE RED GIGABIT ETHERNET 10/100/1000 BASE-TX INCORPORADO, MEMORIA, ESTÁNDAR: 256 MB DE NAND FLASH CON 256 MB DE DRAM; IMPRESIÓN A DOBLE CARA: AUTOMÁTICA. GARANTÍA DE 1 AÑO.	6,161
51510060	PROYECTOR EPSON POWERLITE S39 (V11H854020) TECNOLOGÍA 3LCD, RESOLUCIÓN: SVGA (800 X 600), LUMINOSIDAD EN BLANCO Y COLOR 3,300 LÚMENES. DISTANCIA DE PROYECCIÓN 30 "330" [0.88 10.44 M], USB PLUG 'N PLAY PROYECTA AUDIO Y VIDEO COMPATIBLE CON PC Y MAC INTERFACES HDMI , VIDEO DE COMPUTADORA / COMPONENTE, S-VIDEO MINI DIN X 1, VIDEO COMPUESTO RCA (AMARILLO) X 1, ENTRADA DE AUDIO RCA X 2 (L Y R). CONECTOR USB 00810 CONECTOR TIPO AXE 1 MEMORIA USB, CONECTIVIDAD INALÁMBRICA Y CÁMARA DE DOCUMENTOS, CONECTOR USB TIPO BX 1 USB PLUG 'N PLAY 3 EN 1. GARANTÍA DE 1 AÑO.	9,888
51510061	PROYECTOR EPSON POWERLITE S39 (V11H854020) TECNOLOGÍA 3LCD, RESOLUCIÓN: SVGA (800 X 600), LUMINOSIDAD EN BLANCO Y COLOR 3,300 LÚMENES. DISTANCIA DE PROYECCIÓN 30 "330" [0.88 10.44 M], USB PLUG 'N PLAY PROYECTA AUDIO Y VIDEO COMPATIBLE CON PC Y MAC INTERFACES HDMI , VIDEO DE COMPUTADORA / COMPONENTE, S-VIDEO MINI DIN X 1, VIDEO COMPUESTO RCA (AMARILLO) X 1, ENTRADA DE AUDIO RCA X 2 (L Y R). CONECTOR USB 00810 CONECTOR TIPO AXE 1 MEMORIA USB, CONECTIVIDAD INALÁMBRICA Y CÁMARA DE DOCUMENTOS, CONECTOR USB TIPO BX 1 USB PLUG 'N PLAY 3 EN 1. GARANTÍA DE 1 AÑO.	9,888
51510062	PROYECTOR EPSON POWERLITE S39 (V11H854020) TECNOLOGÍA 3LCD, RESOLUCIÓN: SVGA (800 X 600), LUMINOSIDAD EN BLANCO Y COLOR 3,300 LÚMENES. DISTANCIA DE PROYECCIÓN 30 "330" [0.88 10.44 M], USB PLUG 'N PLAY PROYECTA AUDIO Y VIDEO COMPATIBLE CON PC Y MAC INTERFACES HDMI , VIDEO DE COMPUTADORA / COMPONENTE, S-VIDEO MINI DIN X 1, VIDEO COMPUESTO RCA (AMARILLO) X 1, ENTRADA DE AUDIO RCA X 2 (L Y R). CONECTOR USB 00810 CONECTOR TIPO AXE 1 MEMORIA USB, CONECTIVIDAD INALÁMBRICA Y CÁMARA DE DOCUMENTOS, CONECTOR USB TIPO BX 1 USB PLUG 'N PLAY 3 EN 1. GARANTÍA DE 1 AÑO.	9,888
51510063	REGULADOR	427
51510064	REGULADOR	427
51510065	REGULADOR	427
51510066	REGULADOR PARA COMPUTADORA --	1,160
51510067	REGULADOR	427
51510068	REGULADOR	427
51510069	REGULADOR	427
51510070	REGULADOR	427
51510071	REGULADOR	427
51510072	REGULADOR	427
51510073	REGULADOR PARA COMPUTADORA --	1,160
51510074	REGULADOR	427
51510075	REGULADOR	427
51510076	REGULADOR	427
51510077	REGULADOR	427
51510078	REGULADOR	427
51510079	REGULADOR DE VOLTAJE	1,000
51510080	MONITOR	1
51510081	C.P.U. PARA COMPUTADORA---	15,416



MORELOS
2018 - 2024

COORDINACIÓN ESTATAL DE PROTECCIÓN CIVIL MORELOS

LIBRO DE INVENTARIOS Y BALANCES



PROTECCIÓN CIVIL
MORELOS

51510082	NO BREAK --NO BREAKS DE 1000 VA CON SUPRESOR DE PICOS EN LA ENTRADA DEL USP 500 JOULES VOLTAJE DE ENTRADA SIN ENTRAR A MODO DE BATERIA/ RESPALDO (VGA) .85 VCA A 145 VCA. VOLTAJE DE SALIDA EN LINEA VCA DE 120 VCA +- 10%. 4 CONTACTOS RESPALDADOS Y REGULADO	2,152
51510083	COMPUTADORA PORTÁTIL LAPTOP --	22,188
51510084	NO BREAK DE ACUERDO AL ANEXO 1 PARTIDA 5 RENGLON 1	1,473
51510085	MONITOR PANTALLA PLANA PARA COMPUTADORA---	1,200
51510086	C.P.U. PARA COMPUTADORA---	15,416
51510087	C.P.U. PARA COMPUTADORA--	15,416
51510088	TECLADO--	300
51510089	MONITOR PANTALLA PLANA PARA COMPUTADORA---	1,200
51510090	MONITOR PANTALLA PLANA PARA COMPUTADORA---	1,200
51510091	C.P.U. PARA COMPUTADORA---	15,416
51510092	PLOTTER--INYECCION DE TINTA 2880 X 1440 PPI 40 X 50 CM EN 7 MIN. NORMAL PARA USO CON ROOLO U HOJA SUELTA ANCHO MINIMO DE 60 CM USB Y FIRE WIRE.	59,824
51510093	COMPUTADORA LAPTOPCON MOCHILA ACOJINADA DE USO RUDO CON COMPARTIMIENTO PARA CABLES Y CON CONTROL REMOTO USB PARA PASE DE DIAPOSITIVASPROCESADOR: INTEL CORE 2 DUOVELOCIDAD DEL PROCESADOR DE 2.53 GHZVELOCIDAD DE BUS DE 800MHZMEMORIA RAM: 4GB TIPO DDR2	18,664
51510094	COMPUTADORA LAPTOPCON MOCHILA ACOJINADA DE USO RUDO CON COMPARTIMIENTO PARA CABLES Y CON CONTROL REMOTO USB PARA PASE DE DIAPOSITIVASPROCESADOR: INTEL CORE 2 DUOVELOCIDAD DEL PROCESADOR DE 2.53 GHZVELOCIDAD DE BUS DE 800MHZMEMORIA RAM: 4GB TIPO DDR2	18,664
51510095	NO BREAK --NO BREAKS DE 1000 VA CON SUPRESOR DE PICOS EN LA ENTRADA DEL USP 500 JOULES VOLTAJE DE ENTRADA SIN ENTRAR A MODO DE BATERIA/ RESPALDO (VGA) .85 VCA A 145 VCA. VOLTAJE DE SALIDA EN LINEA VCA DE 120 VCA +- 10%. 4 CONTACTOS RESPALDADOS Y REGULADO	1,473
51510096	NO BREAK --NO BREAKS DE 1000 VA CON SUPRESOR DE PICOS EN LA ENTRADA DEL USP 500 JOULES VOLTAJE DE ENTRADA SIN ENTRAR A MODO DE BATERIA/ RESPALDO (VGA) .85 VCA A 145 VCA. VOLTAJE DE SALIDA EN LINEA VCA DE 120 VCA +- 10%. 4 CONTACTOS RESPALDADOS Y REGULADO	1,473
51510097	MONITOR PARA COMPUTADORA--	1,200
51510098	C.P.U. PARA COMPUTADORA--	15,416
51510099	TECLADO--	300
51510100	COMPUTADORA PORTÁTIL LAPTOP --	22,188
51510101	MULTIFUNCIONAL --	3,017
51510102	NO BREAK CON REGULADOR: CAPACIDAD DE POTENCIA DE SALIDA: 1000 VA, CON SUPRESOR DE PICOS, ÍNDICE DE AUMENTO DE ENERGÍA: 504 JOULES, VOLTAJE DE ENTRADA SIN ENTRAR A MODO BATERIA: VOLTAJE DE ENTRADA DE OPERACIÓN (MIN): 90V, VOLTAJE DE ENTRADA DE OPERACIÓN (MAX): 145V, VOLTAJE DE OPERACIÓN DE SALIDA EN LINEA VCA: 120V, 4 CONTACTOS DE RESPALDO Y 4 CONTACTOS REGULADOS. GARANTÍA DE 1 Año EN PARTES ELECTRÓNICAS Y BATERÍAS.	1,473



MORELOS
2018 - 2024

COORDINACIÓN ESTATAL DE PROTECCIÓN CIVIL MORELOS

LIBRO DE INVENTARIOS Y BALANCES



PROTECCIÓN CIVIL
MORELOS

51510103	COMPUTADORA DE ESCRITORIO MODELO PRODESK 400 G2.5 SFF: PROCESADOR INTEL CORE I3-4160 3.6 GHZ, 3 MB CACHé (4 NÚCLEOS LÓGICOS), MEMORIA RAM 4 GB DDR3-SDRAM A 1600 MHZ (2 DIMM), DISCO DURO SATA 1 TB 7200 RPM, UNIDAD ÓPTICA DVD SUPER MULTI DVD+RW, GRÁFICOS INTEL DH GRAPHICS 4400, CONEXIÓN NETWORKING LAN ETHERNET 10/100/1000 MBPS, PUERTOS: USB 2.0 (6), USB 3.0 (2), PUERTO RJ45 (1), PUERTO VGA (1), SISTEMA OPERATIVO WINDOWS 10 PRO FISIÓNAL 64 BITS DEGRADABLE A WINDOWS 7 64 BITS, MONITOR 18.5" MODELO HEW L4S23AA: TECNOLOGÍA RETROILUMINACIÓN LED, RESOLUCIÓN MÀX. 1366 X 768, TIPO HD, CONEXIÓN VGA, CONSUMO DE ENERGÍA 17 W, COLOR NEGRO. BIT DEFENDER ANTIVIRUS PLUS 1 AÑO + 4TB ELIFE BACKUP ANTIVIRUS SYMANTEC ENDPOINT (VERSIÓN CORPORATIVA) CON LICENCIA DE 1 AÑO. LICENCIA MICROSOFT OFFICE STD 2016 VERSIÓN ACADAMICA. POR 1 AÑO 1 AÑO DE GARANTÍA, CON RESPUESTA AL DÍA SIGUIENTE LABORABLE, LA GARANTÍA SE PRESENTARA EN EL SITIO DONDE SE ENCUENTRE FÍSICAMENTE EL EQUIPO.	25,342
51510104	TECLADO PARA COMPUTADORA DE ESCRITORIO HP	450
51510105	MONITOR PARA COMPUTADORA DE ESCRITORIO HP	1,800
51510106	COMPUTADORA PORTÁTIL LAPTOP --	22,188
51510107	TECLADO---	300
51510108	MONITOR PARA COMPUTADORA--	1,200
51510109	C.P.U. PARA COMPUTADORA--	15,416
51510110	TECLADO--	300
51510111	NO BREAK --NO BREAKS DE 1000 VA CON SUPRESOR DE PICOS EN LA ENTRADA DEL USP 500 JOULES VOLTAJE DE ENTRADA SIN ENTRAR A MODO DE BATERIA/ RESPALDO (VGA) .85 VCA A 145 VCA. VOLTAJE DE SALIDA EN LINEA VCA DE 120 VCA +- 10%. 4 CONTACTOS RESPALDADOS Y REGULADO	1,473
51510112	C.P.U. PARA COMPUTADORA---	15,416
51510113	MONITOR PARA COMPUTADORA---	1,200
51510114	MOUSE---	120
51510115	TECLADO---	300
51510116	COMPUTADORA PORTÁTIL LAPTOP --LAPTOPS CON PROCESADOR INTEL CORE I53437U (6MB CACHE HASTA 3.10 GHZ) MEMORIA RAW DE 4GB DE 4 DDR31333MHZ 2 RANURAS DISCO DURO DE 500 GB (7200RPM) UNIDAD OPTICA 16X DVD +/- RW SATA PANTALLA WLED DE ALTA DEFINICION (HD)	22,188
51510117	COMPUTADORA PORTÁTIL LAPTOP --	22,188
51510118	IMPRESORA--LASSER B/N 15 PPM CARTA 1200 X 1200 DPI	5,600
51510119	NO BREAK DE ACUERDO AL ANEXO 1 PARTIDA 5 RENGLON 1	1,473
51510120	C.P.U. PARA COMPUTADORA--	15,416
51510121	TECLADO--	300
51510122	MONITOR PARA COMPUTADORA--	1,200
51510123	NO BREAK --NO BREAKS DE 1000 VA CON SUPRESOR DE PICOS EN LA ENTRADA DEL USP 500 JOULES VOLTAJE DE ENTRADA SIN ENTRAR A MODO DE BATERIA/ RESPALDO (VGA) .85 VCA A 145 VCA. VOLTAJE DE SALIDA EN LINEA VCA DE 120 VCA +- 10%. 4 CONTACTOS RESPALDADOS Y REGULADO	1,473
51510124	NO BREAK --NO BREAKS DE 1000 VA CON SUPRESOR DE PICOS EN LA ENTRADA DEL USP 500 JOULES VOLTAJE DE ENTRADA SIN ENTRAR A MODO DE BATERIA/ RESPALDO (VGA) .85 VCA A 145 VCA. VOLTAJE DE SALIDA EN LINEA VCA DE 120 VCA +- 10%. 4 CONTACTOS RESPALDADOS Y REGULADO	1,473
51510125	IMPRESORA LASER --	5,600
51510126	FUENTE DE PODER PARA EQUIPO DE COMUNICACIÓN/BATERÍA--FUENTE DE PODER MARCA ALFATRONIX MODELO: AD115/230-12-108B	2,042
51510127	FUENTE DE PODER PARA EQUIPO DE COMUNICACIÓN/BATERÍA--FUENTE DE PODER MARCA ALFATRONIX MODELO: AD115/230-12-108B	2,042



MORELOS

2018 - 2024

COORDINACIÓN ESTATAL DE PROTECCIÓN CIVIL MORELOS

LIBRO DE INVENTARIOS Y BALANCES



PROTECCIÓN CIVIL

MORELOS

51510128	COMPUTADORA PORTÁTIL LAPTOP --	22,188
51510129	IMPRESORA LASER MONOCROMÁTICA DE ACUERDO AL ANEXO 1 PARTIDA 6 RENGLON 1	3,840
51510130	COMPUTADORA PORTÁTIL LAPTOP --LAPTOPS CON PROCESADOR INTEL CORE I53437U (6MB CACHE HASTA 3.10 GHZ) MEMORIA RAW DE 4GB DE 4 DDR31333MHZ 2 RANURAS DISCO DURO DE 500 GB (7200RPM) UNIDAD OPTICA 16X DVD +/- RW SATA PANTALLA WLED DE ALTA DEFINICION (HD)	22,188
51510131	COMPUTADORA PORTÁTIL LAPTOP --	22,188
51510132	COMPUTADORA PORTÁTIL LAPTOP --	22,188
51510133	TECLADO---	300
51510134	C.P.U. PARA COMPUTADORA---	15,416
51510135	MONITOR PARA COMPUTADORA---	1,200
51510136	TECLADO---	300
51510137	C.P.U. PARA COMPUTADORA---	15,416
51510138	SCANNER--CAMA PLANA 9600 DPI CONEXION USB	1,997
51510139	SCANNER--CAMA PLANA 9600 DPI CONEXION USB	1,997
51510140	NO BREAK--TECNOLOGÍA INTERACTIVA CON REGULADOR electrónico INTEGRADO	1,473
51510141	C.P.U. PARA COMPUTADORA--	15,416
51510142	TECLADO--	300
51510143	MOUSE--	120
51510144	MONITOR PARA COMPUTADORA--	1,200
51510145	IMPRESORA --IMPRESORA LASER MONOCROMÁTICA CON RESOLUCIÓN DE IMPRESIÓN (CARTA NEGRO): HASTA 40 PPM VELOCIDAD DE IMPRESIÓN (CARTA NEGRO) DÚPLEX: HASTA 18 SPM TIEMPO DE SALIDA DE LA PRIMERA PÁGINA (NEGRO) TAN RÁPIDO COMO 6.5 SEGUNDOS PROCESADOR: DUAL	3,840
51510146	NO BREAK --NO BREAKS DE 1000 VA CON SUPRESOR DE PICOS EN LA ENTRADA DEL USP 500 JOULES VOLTAJE DE ENTRADA SIN ENTRAR A MODO DE BATERIA/ RESPALDO (VGA) .85 VCA A 145 VCA. VOLTAJE DE SALIDA EN LINEA VCA DE 120 VCA +- 10%. 4 CONTACTOS RESPALDADOS Y REGULADO	1,473
51510147	IMPRESORA --	2,197
51510148	NO BREAK--TECNOLOGÍA INTERACTIVA CON REGULADOR electrónico INTEGRADO	1,473
51510149	C.P.U. PARA COMPUTADORA---	15,416
51510150	MONITOR PARA COMPUTADORA---	1,200
51510151	MOUSE---	120
51510152	TECLADO---	300
51510153	C.P.U. PARA COMPUTADORA--	15,416
51510154	TECLADO--	300
51510155	MOUSE--	120
51510156	MONITOR PARA COMPUTADORA--	1,200
51510157	COMPUTADORA PORTÁTIL LAPTOP --	22,188
51510158	C.P.U. PARA COMPUTADORA---	15,416
51510159	MONITOR PANTALLA PLANA PARA COMPUTADORA---	1,200
51510160	NO BREAK --NO BREAKS DE 1000 VA CON SUPRESOR DE PICOS EN LA ENTRADA DEL USP 500 JOULES VOLTAJE DE ENTRADA SIN ENTRAR A MODO DE BATERIA/ RESPALDO (VGA) .85 VCA A 145 VCA. VOLTAJE DE SALIDA EN LINEA VCA DE 120 VCA +- 10%. 4 CONTACTOS RESPALDADOS Y REGULADO	1,473



MORELOS

2018 - 2024

COORDINACIÓN ESTATAL DE PROTECCIÓN CIVIL MORELOS

LIBRO DE INVENTARIOS Y BALANCES



PROTECCIÓN CIVIL

MORELOS

51510161	NO BREAK--TECNOLOGÍA INTERACTIVA CON REGULADOR electrónico INTEGRADO	1,473
51510162	C.P.U. PARA COMPUTADORA---	15,416
51510163	MONITOR PARA COMPUTADORA---	1,200
51510164	MOUSE---	120
51510165	TECLADO---	300
51510166	COMPUTADORA DE ESCRITORIO MODELO PRODESK 400 G2.5 SFF: PROCESADOR INTEL CORE I3-4160 3.6 GHZ, 3 MB CACHÉ (4 NÚCLEOS LÓGICOS), MEMORIA RAM 4 GB DDR3-SDRAM A 1600 MHZ (2 DIMM), DISCO DURO SATA 1 TB 7200 RPM, UNIDAD ÓPTICA DVD SUPER MULTI DVD+RW, GRÁFICOS INTEL DH GRAPHICS 4400, CONEXIÓN NETWORKING LAN ETHERNET 10/100/1000 MBPS, PUERTOS: USB 2.0 (6), USB 3.0 (2), PUERTO RJ45 (1), PUERTO VGA (1), SISTEMA OPERATIVO WINDOWS 10 PRO PROFESIONAL 64 BITS DEGRADABLE A WINDOWS 7 64 BITS, MONITOR 18.5" MODELO HEW L4S23AA: TECNOLOGÍA RETROILUMINACIÓN LED, RESOLUCIÓN MÁX. 1366 X 768, TIPO HD, CONEXIÓN VGA, CONSUMO DE ENERGÍA 17 W, COLOR NEGRO, BIT DEFENDER ANTIVIRUS PLUS 1 AÑO + 4TB ELIFE BACKUP ANTIVIRUS SYMANTEC ENDPOINT (VERSIÓN CORPORATIVA) CON LICENCIA DE 1 AÑO. LICENCIA MICROSOFT OFFICE STD 2016 VERSIÓN ACADAMICA. POR 1 AÑO 1 AÑO DE GARANTÍA, CON RESPUESTA AL DÍA SIGUIENTE LABORABLE, LA GARANTÍA SE PRESENTARA EN EL SITIO DONDE SE ENCUENTRE FÍSICAMENTE EL EQUIPO.	25,342
51510167	TECLADO PARA COMPUTADORA DE ESCRITORIO HP	450
51510168	MOUSE PARA COMPUTADORA DE ESCRITORIO MARCA HP	220
51510169	MONITOR PARA COMPUTADORA DE ESCRITORIO HP	1,800
51510170	COMPUTADORA PORTÁTIL LAPTOP --LAPTOP CON MICROPROCESADOR ACELERADO AMD QUAD-CORE A8-4555M A 16 GHZ HASTA 2.4 GHZ 4MB DE CACHE DE NIVEL 2 MEMORIA DDR3L DE 8GB GRAFICOS DE VIDEO GRAFICOS AMD RADEON HD 7600G DISCRETE-CLASS Y MEMORIA DE GRAFICOS TOTAL DE HA	22,188
51510171	C.P.U. PARA COMPUTADORA--	15,416
51510172	TECLADO--	300
51510173	MOUSE--	120
51510174	MONITOR PARA COMPUTADORA--	1,200
51510175	COMPUTADORA PORTÁTIL LAPTOP --	22,188
51510176	C.P.U. PARA COMPUTADORA---	15,416
51510177	MONITOR PARA COMPUTADORA---	1,200
51510178	MOUSE---	120
51510179	TECLADO---	300
51510180	TECLADO--	300
51510181	MOUSE--	120
51510182	NO BREAK CON REGULADOR: CAPACIDAD DE POTENCIA DE SALIDA: 1000 VA, CON SUPRESOR DE PICOS, ÍNDICE DE AUMENTO DE ENERGÍA: 504 JOULES, VOLTAJE DE ENTRADA SIN ENTRAR A MODO BATERÍA: VOLTAJE DE ENTRADA DE OPERACIÓN (MIN): 90V, VOLTAJE DE ENTRADA DE OPERACIÓN (MAX): 145V, VOLTAJE DE OPERACIÓN DE SALIDA EN LÍNEA VCA: 120V, 4 CONTACTOS DE RESPALDO Y 4 CONTACTOS REGULADOS. GARANTÍA DE 1 AÑO EN PARTES ELECTRÓNICAS Y BATERÍAS.	1,473



MORELOS
2018 - 2024

COORDINACIÓN ESTATAL DE PROTECCIÓN CIVIL MORELOS

LIBRO DE INVENTARIOS Y BALANCES



PROTECCIÓN CIVIL
MORELOS

51510183	COMPUTADORA DE ESCRITORIO MODELO PRODESK 400 G2.5 SFF: PROCESADOR INTEL CORE I3-4160 3.6 GHZ, 3 MB CACHÉ (4 NÚCLEOS LÓGICOS), MEMORIA RAM 4 GB DDR3-SDRAM A 1600 MHZ (2 DIMM), DISCO DURO SATA 1 TB 7200 RPM, UNIDAD ÓPTICA DVD SUPER MULTI DVD+RW, GRÁFICOS INTEL DH GRAPHICS 4400, CONEXIÓN NETWORKING LAN ETHERNET 10/100/1000 MBPS, PUERTOS: USB 2.0 (6), USB 3.0 (2), PUERTO RJ45 (1), PUERTO VGA (1), SISTEMA OPERATIVO WINDOWS 10 PRO FESIONAL 64 BITS DEGRADABLE A WINDOWS 7 64 BITS, MONITOR 18.5" MODELO HEW L4S23AA: TECNOLOGÍA RETROILUMINACIÓN LED, RESOLUCIÓN MÁX. 1366 X 768, TIPO HD, CONEXIÓN VGA, CONSUMO DE ENERGÍA 17 W, COLOR NEGRO, BIT DEFENDER ANTIVIRUS PLUS 1 AÑO + 4TB ELIFE BACKUP ANTIVIRUS SYMANTEC ENDPOINT (VERSIÓN CORPORATIVA) CON LICENCIA DE 1 AÑO. LICENCIA MICROSOFT OFFICE STD 2016 VERSIÓN ACADAMICA. POR 1 AÑO 1 AÑO DE GARANTÍA, CON RESPUESTA AL DÍA SIGUIENTE LABORABLE, LA GARANTÍA SE PRESENTARA EN EL SITIO DONDE SE ENCUENTRE FÍSICAMENTE EL EQUIPO.	25,342
51510184	MONITOR PARA COMPUTADORA DE ESCRITORIO HP	1,800
51510185	NO BREAK --NO BREAKS DE 1000 VA CON SUPRESOR DE PICOS EN LA ENTRADA DEL USP 500 JOULES VOLTAJE DE ENTRADA SIN ENTRAR A MODO DE BATERIA/ RESPALDO (VGA) .85 VCA A 145 VCA. VOLTAJE DE SALIDA EN LINEA VCA DE 120 VCA +- 10%. 4 CONTACTOS RESPALDADOS Y REGULADO	1,473
51510186	C.P.U. PARA COMPUTADORA--	15,416
51510187	MULTIFUNCIONAL --	3,017
51510188	TECLADO UNIVERSAL LOGITECH PARA IPAD	2,782
51510189	SSD ADATA 512 GB, SERIAL ATA III, 560 MB/s, 520 MB/s, 6Gbit/s	3,144
51510190	SSD ADATA 512 GB, SERIAL ATA III, 560 MB/s, 520 MB/s, 6Gbit/s	3,144
51510191	SSD ADATA 512 GB, SERIAL ATA III, 560 MB/s, 520 MB/s, 6Gbit/s	3,144
51510192	SSD ADATA 512 GB, SERIAL ATA III, 560 MB/s, 520 MB/s, 6Gbit/s	3,144
51510193	SSD ADATA 512 GB, SERIAL ATA III, 560 MB/s, 520 MB/s, 6Gbit/s	3,144
51510194	SSD ADATA 512 GB, SERIAL ATA III, 560 MB/s, 520 MB/s, 6Gbit/s	3,144
51510195	SSD ADATA 512 GB, SERIAL ATA III, 560 MB/s, 520 MB/s, 6Gbit/s	3,144
51510196	SSD ADATA 512 GB, SERIAL ATA III, 560 MB/s, 520 MB/s, 6Gbit/s	3,144
51510197	SSD ADATA 512 GB, SERIAL ATA III, 560 MB/s, 520 MB/s, 6Gbit/s	3,144
51510198	SSD ADATA 512 GB, SERIAL ATA III, 560 MB/s, 520 MB/s, 6Gbit/s	3,144
51510199	SSD ADATA 512 GB, SERIAL ATA III, 560 MB/s, 520 MB/s, 6Gbit/s	3,144
51510200	SSD ADATA 512 GB, SERIAL ATA III, 560 MB/s, 520 MB/s, 6Gbit/s	3,144
51510201	SSD ADATA 512 GB, SERIAL ATA III, 560 MB/s, 520 MB/s, 6Gbit/s	3,144
51510202	SSD ADATA 512 GB, SERIAL ATA III, 560 MB/s, 520 MB/s, 6Gbit/s	3,144
51510203	SSD ADATA 512 GB, SERIAL ATA III, 560 MB/s, 520 MB/s, 6Gbit/s	3,144
51510204	SSD ADATA 512 GB, SERIAL ATA III, 560 MB/s, 520 MB/s, 6Gbit/s	3,144
51510205	SSD ADATA 512 GB, SERIAL ATA III, 560 MB/s, 520 MB/s, 6Gbit/s	3,144
51510206	SSD ADATA 512 GB, SERIAL ATA III, 560 MB/s, 520 MB/s, 6Gbit/s	3,144
51510207	SSD ADATA 512 GB, SERIAL ATA III, 560 MB/s, 520 MB/s, 6Gbit/s	3,144
51510208	PROYECTOR EPSON POWERLITE X05+, 3300 LÚMENES ANSI, LCD, XGA	10,324
51510209	PROYECTOR EPSON POWERLITE X05+, 3300 LÚMENES ANSI, LCD, XGA	10,324
51510210	NO BREAK SMARTBITT SMARBITT 750 (NB-750), 750 VA, 375 W, NEGRO, HOGAR Y OFICINA	3,132
51510211	NO BREAK SMARTBITT SMARBITT 750 (NB-750), 750 VA, 375 W, NEGRO, HOGAR Y OFICINA	3,132
51510212	NO BREAK SMARTBITT SMARBITT 750 (NB-750), 750 VA, 375 W, NEGRO, HOGAR Y OFICINA	3,132
51510213	NO BREAK SMARTBITT SMARBITT 750 (NB-750), 750 VA, 375 W, NEGRO, HOGAR Y OFICINA	3,132



COORDINACIÓN ESTATAL DE PROTECCIÓN CIVIL MORELOS

LIBRO DE INVENTARIOS Y BALANCES



PROTECCIÓN CIVIL

MORELOS

MORELOS

2018 - 2024

51510214	NO BREAK SMARTBITT SMARBITT 750 (NB-750), 750 VA, 375 W, NEGRO, HOGAR Y OFICINA	3,132
51510215	NO BREAK SMARTBITT SMARBITT 750 (NB-750), 750 VA, 375 W, NEGRO, HOGAR Y OFICINA	3,132
51510216	NO BREAK SMARTBITT SMARBITT 750 (NB-750), 750 VA, 375 W, NEGRO, HOGAR Y OFICINA	3,132
51510217	NO BREAK SMARTBITT SMARBITT 750 (NB-750), 750 VA, 375 W, NEGRO, HOGAR Y OFICINA	3,132
51510218	NO BREAK SMARTBITT SMARBITT 750 (NB-750), 750 VA, 375 W, NEGRO, HOGAR Y OFICINA	3,132
51510219	NO BREAK SMARTBITT SMARBITT 750 (NB-750), 750 VA, 375 W, NEGRO, HOGAR Y OFICINA	3,132
51510220	NO BREAK SMARTBITT SMARBITT 750 (NB-750), 750 VA, 375 W, NEGRO, HOGAR Y OFICINA	3,132
51510221	NO BREAK SMARTBITT SMARBITT 750 (NB-750), 750 VA, 375 W, NEGRO, HOGAR Y OFICINA	3,132
51510222	COMPUTADORA PORTATIL DELL V53917S8256W10P1, 13.3 PULGADAS, INTEL CORE i7, i7,8565U.	27,341
51510223	LAPTOP DELL, 14 PULGADAS, INTEL CORE i5, i5-10210, 8GB, WINDOWS 10 PRO	23,186
51510224	LAPTOP DELL, 14 PULGADAS, INTEL CORE i5, i5-10210, 8GB, WINDOWS 10 PRO	23,186
51510225	LAPTOP DELL, 14 PULGADAS, INTEL CORE i5, i5-10210, 8GB, WINDOWS 10 PRO	23,186
51510226	LAPTOP DELL, 14 PULGADAS, INTEL CORE i5, i5-10210, 8GB, WINDOWS 10 PRO	23,186
51510227	LAPTOP DELL, 14 PULGADAS, INTEL CORE i5, i5-10210, 8GB, WINDOWS 10 PRO	23,186
51510228	LAPTOP DELL, 14 PULGADAS, INTEL CORE i5, i5-10210, 8GB, WINDOWS 10 PRO	23,186
51510229	LAPTOP DELL, 14 PULGADAS, INTEL CORE i5, i5-10210, 8GB, WINDOWS 10 PRO	23,186
51510230	COMPUTADORA DE ESCRITORIO DELL O707SFI7S81TW10P3PS, INTEL CORE i7, i7-9700	28,037
51510231	COMPUTADORA DE ESCRITORIO DELL O707SFI7S81TW10P3PS, INTEL CORE i7, i7-9700	28,037
51510232	PC DE ESCRITORIO DELL OPTIPLEX 3070 SFF, INTEL CORE i5, i5-9500	23,768
51510233	PC DE ESCRITORIO DELL OPTIPLEX 3070 SFF, INTEL CORE i5, i5-9500	23,768
51510234	PC DE ESCRITORIO DELL OPTIPLEX 3070 SFF, INTEL CORE i5, i5-9500	23,768
51510235	PC DE ESCRITORIO DELL OPTIPLEX 3070 SFF, INTEL CORE i5, i5-9500	23,768
51510236	PC DE ESCRITORIO DELL OPTIPLEX 3070 SFF, INTEL CORE i5, i5-9500	23,768
51510237	PC DE ESCRITORIO DELL OPTIPLEX 3070 SFF, INTEL CORE i5, i5-9500	23,768
51510238	PC DE ESCRITORIO DELL OPTIPLEX 3070 SFF, INTEL CORE i5, i5-9500	23,768
51510239	PC DE ESCRITORIO DELL OPTIPLEX 3070 SFF, INTEL CORE i5, i5-9500	23,768
51510240	PC DE ESCRITORIO DELL OPTIPLEX 3070 SFF, INTEL CORE i5, i5-9500	23,768
51510241	IMPRESORA DE ETIQUETAS ZEBRA ZD2207 77 203 DPI USB ZD22042-T01G00EZ	8,474
51510242	SANDISK HD-1952 UNIDAD DE ESTADO SÓLIDO SSD EXTERNO, EXTREME PORTABLE 1TB 2.5 USB 3.1 LECT. 550MB USO RUDO,1TB, GRIS /NARANJA (DISCO DUR)	6,044
51910001	ENMICADORA GBC HEATSEAL T/C Y T/O	3,684
51910002	VENTILADOR DE PEDESTAL DE 16 DIAMETRO: 40 CM VENTILADOR DE 3 VELOCIDADES 15 POSICIONES VERTICALES FUNCIONAMIENTO OSCILATORIO O FIJO. EN MATERIAL DE PLASTICO COLOR BLANCO. ALTURA MAXIMA: 135CM MINIMA 88 CM.	849
51910003	VENTILADOR DE MESA	270
51910004	VENTILADOR DE TORRE 48" MODELO T48310 (122 CM L X 33 CM A X 33 CM P): 4 PIES DE ALTURA (122 CM) PARA UNA PROLONGADA COMODIDAD, CONTROL REMOTO DE MULTIPLES FUNCIONES, IONIZADOR DE AIRE FRESCO, TEMPORIZADOR ELECTRONICO DE HASTA 7 HORAS, AMPLIA OSCILACION, MANIJA PARA FACIL TRANSPORTE, 3 VELOCIDADES SILENCIONES, RANURA PARA ALMACENAMIENTO DE CONTROL REMOTO, KIT DE MONTAJE INCLUIDO, INCLUTE TAPON DE SEGURIDAD PATENTADO	2,319



MORELOS
2018 - 2024

COORDINACIÓN ESTATAL DE PROTECCIÓN CIVIL MORELOS

LIBRO DE INVENTARIOS Y BALANCES



PROTECCIÓN CIVIL
MORELOS

51910005	VENTILADOR DE TORRE 36" MODELO FZ-18DL: (91 CM X 20 CM) 3 VELOCIDADES QUE PERMITE SELECCIONAR UN NIVEL DE FLUJO DE AIRE PERSONALIZADO, 3 MODOS DE VIENTO (MODO NORMAL, NATURAL Y DE SUEÑO), OSCILACIÓN QUE ASEGURA LA CIRCULACIÓN DEL AIRE, CONTROL REMOTO QUE PROPORCIONA UN CÓMODO CONTROL, TEMPORIZADOR DE 8 HORAS PARA LA CONSERVACIÓN DE ENERGÍA, PANTALLA DIGITAL LED PARA OPERACIONES DE FÁCIL USO, MATERIAL PLÁSTICO ABC PARA MAYOR DURABILIDAD.	993
51910006	VENTILADOR DE PEDESTAL DE 16 DIAMETRO: 40 CM VENTILADOR DE 3 VELOCIDADES 15 POSICIONES VERTICALES FUNCIONAMIENTO OSCILATORIO O FIJO. EN MATERIAL DE PLASTICO COLOR BLANCO. ALTURA MAXIMA: 135CM MINIMA 88 CM.	849
51910007	VENTILADOR DE TORRE 36" MODELO FZ-18DL: (91 CM X 20 CM) 3 VELOCIDADES QUE PERMITE SELECCIONAR UN NIVEL DE FLUJO DE AIRE PERSONALIZADO, 3 MODOS DE VIENTO (MODO NORMAL, NATURAL Y DE SUEÑO), OSCILACIÓN QUE ASEGURA LA CIRCULACIÓN DEL AIRE, CONTROL REMOTO QUE PROPORCIONA UN CÓMODO CONTROL, TEMPORIZADOR DE 8 HORAS PARA LA CONSERVACIÓN DE ENERGÍA, PANTALLA DIGITAL LED PARA OPERACIONES DE FÁCIL USO, MATERIAL PLÁSTICO ABC PARA MAYOR DURABILIDAD.	993
51910008	VENTILADOR DE PEDESTAL DE 16 DIAMETRO: 40 CM VENTILADOR DE 3 VELOCIDADES 15 POSICIONES VERTICALES FUNCIONAMIENTO OSCILATORIO O FIJO. EN MATERIAL DE PLASTICO COLOR BLANCO. ALTURA MAXIMA: 135CM MINIMA 88 CM.	849
51910009	VENTILADOR DE TORRE 48" MODELO T48310 (122 CM L X 33 CM A X 33 CM P): 4 PIES DE ALTURA (122 CM) PARA UNA PROLONGADA COMODIDAD, CONTROL REMOTO DE MULTIPLES FUNCIONES, IONIZADOR DE AIRE FRESCO, TEMPORIZADOR ELECTRONICO DE HASTA 7 HORAS, AMPLIA OSCILACION, MANIJA PARA FACIL TRANSPORTE, 3 VELOCIDADES SILENCIONES, RANURA PARA ALMACENAMIENTO DE CONTROL REMOTO, KIT DE MONTAJE INCLUIDO, INCLUTE TAPON DE SEGURIDAD PATENTADO	2,319
52110001	CAÑÓN--PROYECTOR 2500 CON ESTUCHE O MOCHILA ACOJINADA IMPERMEABLE DE USO RUDO CON COMPARTIMIENTO PARA CABLESTIPO DE ZOOM: MANUALLAMPARA ENCENDIDA: 180WRELACIÓN DE CONTRATE: 2600:1DIMENSIONES: 8.89 CM ALTURA X 25.4 CM DE ANCHO X 21.34 CM DE PROFUNDI	6,129
52110002	CAÑÓN--PROYECTOR 2500 CON ESTUCHE O MOCHILA ACOJINADA IMPERMEABLE DE USO RUDO CON COMPARTIMIENTO PARA CABLESTIPO DE ZOOM: MANUALLAMPARA ENCENDIDA: 180WRELACIÓN DE CONTRATE: 2600:1DIMENSIONES: 8.89 CM ALTURA X 25.4 CM DE ANCHO X 21.34 CM DE PROFUNDI	6,129
52110003	CAÑÓN--PROYECTOR 2500 CON ESTUCHE O MOCHILA ACOJINADA IMPERMEABLE DE USO RUDO CON COMPARTIMIENTO PARA CABLESTIPO DE ZOOM: MANUALLAMPARA ENCENDIDA: 180WRELACIÓN DE CONTRATE: 2600:1DIMENSIONES: 8.89 CM ALTURA X 25.4 CM DE ANCHO X 21.34 CM DE PROFUNDI	6,129
52110004	CAÑÓN--PROYECTOR 2500 CON ESTUCHE O MOCHILA ACOJINADA IMPERMEABLE DE USO RUDO CON COMPARTIMIENTO PARA CABLESTIPO DE ZOOM: MANUALLAMPARA ENCENDIDA: 180WRELACIÓN DE CONTRATE: 2600:1DIMENSIONES: 8.89 CM ALTURA X 25.4 CM DE ANCHO X 21.34 CM DE PROFUNDI	6,129
52110005	CAÑÓN--PROYECTOR 2500 CON ESTUCHE O MOCHILA ACOJINADA IMPERMEABLE DE USO RUDO CON COMPARTIMIENTO PARA CABLESTIPO DE ZOOM: MANUALLAMPARA ENCENDIDA: 180WRELACIÓN DE CONTRATE: 2600:1DIMENSIONES: 8.89 CM ALTURA X 25.4 CM DE ANCHO X 21.34 CM DE PROFUNDI	6,129
52110006	PROYECTOR INTERACTIVO--VIDEO PROYECTOR SONY VPL-DX1002300 ANSI LUMENS RESOLUCIÓN NATIVA XGA 1024X768 RESOLUCIÓN MÁXIMA UXGA 1600X1200 TECNOLOGÍA 3LCD BRIGHTERA RANGO DE CONTRASTE 2500:1 PROYECCIÓN TIPO 3LCD PROYECCIÓN MÁXIMA DE 30 A 300 PUE	13,173
52110007	CAÑÓN--PROYECTOR 2500 CON ESTUCHE O MOCHILA ACOJINADA IMPERMEABLE DE USO RUDO CON COMPARTIMIENTO PARA CABLESTIPO DE ZOOM: MANUALLAMPARA ENCENDIDA: 180WRELACIÓN DE CONTRATE: 2600:1DIMENSIONES: 8.89 CM ALTURA X 25.4 CM DE ANCHO X 21.34 CM DE PROFUNDI	6,129
52310001	CÁMARA CANON EOS MARK II CUERPO	80,974
52310002	LENTE CANON SF 24-70MM F/2.8L II USM	43,644
52310003	LENTE SIGMA 150-600MM F/5-6.3 DG OS HSM CONTENPORARY P/CANON	36,105
52310004	LENTE SIGMA 20MM F/1.4 DG HSM ART P/CANON	30,291



MORELOS

2018 - 2024

COORDINACIÓN ESTATAL DE PROTECCIÓN CIVIL MORELOS

LIBRO DE INVENTARIOS Y BALANCES



PROTECCIÓN CIVIL

MORELOS

52310005	BATERÍA CANON LP-E6N	9,106
52310006	EMPUÑADURA CANON BG-E21	10,875
52310007	BATERÍA ENERGIZER RECARGABLE "AA" C/2 2000MAH NIMH	2,900
52310008	TRIPLE MANFROTTO DE ALUMINIO CON CABEZA 3 MOV P/6 KG MK190XPRO3-3W	13,413
52310009	CÁMARA SONY ALPHA A6500 ILCE6500 BODY	36,250
52310010	BATERÍA SONY NP-FW50 SERIE W	5,220
52310011	ADAPTADOR SIGMA MC-11 LENTES DE MONTURA CANON EF A SONY E	12,470
52310012	MICRÓFONO RODE VIDEOMIC RYCOTE	5,655
52310013	MICRÓFONO RODELINK FILMMAKER KIT LAVALIER INALÁMBRICO	13,527
52310014	RONIN-S CON GIMBAL ESTABILIZADOR DJI	26,521
52310015	MALETA CON RUEDAS 70 (MB MP-RL-70BB)	13,130
52310016	VIDEOCÁMARA GOPRO HERO 7 NEGRA / BLACK 4K/60FPS SUPERFOTO RAW	13,049
52310017	BATERÍA RECARGABLE GOPRO PARA HERO 7, 6 Y 5 DE IONES DE LITIO NEGRA	3,998
52310018	KARMA GRIP FOR HERO7, HERO6 Y HERO5 BLACK GOPRO AGIMB-002-SP	17,980
52310019	GRABADORA TASCAM DR-05 PORTÁTIL DE AUDIO	3,900
52310020	FLASH CANON SPEEDLITE 470EX AI	19,284
52310021	AUDÍFONO AROUND EAR SONY WH 100, NEGRO	14,499
52310022	INVERSOR DE CORRIENTE 400W ADAPTADORES O INVERSORES DE POTENCIA	1,523
52310023	PHANTOM 4 PRO PARTE 64 BATERÍA 5870 MAH, 15.2V	20,880
52310024	CAMARA DIGITAL DMX-FX100 PANTALLA DE 2.5ZOOM 3.612.4MPXMEMORIA INTERNA DE 27MBTARJETAS DE MEMORIA SDDHCBATERIA RECARGABLE DE LIO-ION.	2,246
52310025	CÁMARA FOTOGRÁFICA --	2,800
52310026	CÁMARA FOTOGRÁFICA --	2,800
52310027	CÁMARA FOTOGRÁFICA --	2,800
52310028	CÁMARA FOTOGRÁFICA --	2,800
52310029	CÁMARA DE VIDEO O VIDEOGRABADORA --HANDYCAM DCR-SX20HD INTERNO DE 80GBZOOM OPTICO DE 50XZOOM DIGITAL DE 1500XESTABILIZADOR DE IMAGENPANTALLA DE 2.7TARJETAS DE MEMORIA DE SDDHDC	5,994
52310030	CÁMARA DE VIDEO O VIDEOGRABADORA --HANDYCAM DCR-SX20HD INTERNO DE 80GBZOOM OPTICO DE 50XZOOM DIGITAL DE 1500XESTABILIZADOR DE IMAGENPANTALLA DE 2.7TARJETAS DE MEMORIA DE SDDHDC	5,994
52310031	CÁMARA DE VIDEO O VIDEOGRABADORA --HANDYCAM DCR-SX20HD INTERNO DE 80GBZOOM OPTICO DE 50XZOOM DIGITAL DE 1500XESTABILIZADOR DE IMAGENPANTALLA DE 2.7TARJETAS DE MEMORIA DE SDDHDC	5,994
52310032	CAMARA DIGITAL DMX-FX100 PANTALLA DE 2.5ZOOM 3.612.4MPXMEMORIA INTERNA DE 27MBTARJETAS DE MEMORIA SDDHCBATERIA RECARGABLE DE LIO-ION.	2,246
52310033	CAMARA DIGITAL DMX-FX100 PANTALLA DE 2.5ZOOM 3.612.4MPXMEMORIA INTERNA DE 27MBTARJETAS DE MEMORIA SDDHCBATERIA RECARGABLE DE LIO-ION.	2,246
52310034	CÁMARA FOTOGRÁFICA --	2,900
52310035	CÁMARA FOTOGRÁFICA --	2,900
52310036	CÁMARA FOTOGRÁFICA --	2,900
52310037	CÁMARA FOTOGRÁFICA --	2,900
52310038	CÁMARA FOTOGRÁFICA --	2,900



MORELOS
2018 - 2024

COORDINACIÓN ESTATAL DE PROTECCIÓN CIVIL MORELOS

LIBRO DE INVENTARIOS Y BALANCES



PROTECCIÓN CIVIL
MORELOS

52310039	VIDEOCÁMARA MARCA MODELO XA10;RESOLUCIÓN DIGITAL; PANTALLA LCD; 3.5 PULGADAS DEL TAMAÑO DE LA PANTALLA; ZOOM ÓPTICO 10X; ZOOM DIGITAL 200X; CONEXIONES USB; FUNCIONES BLANCO Y NEGRO, PELÍCULA EN NEGATIVO, NEUTRAL, SEPIA, VIVO; CALIDA DE GRABACIÓN FULL HD; DE 17 CM. DE ALTO X 25 CM DE ANCHO X 17 CM. DE PROFUNDIDAD; MEMORIA INTERNA DE 64GB. TARJETA SECURE DIGITAL; ALTA CALIDAD DE REGISTRO AUDIOVISUAL EN UN FORMATO COMPACTO Y TRANSPORTABLE;ESTABILIZADOR DE IMAGEN; MODO DE AUTOFOCO CON TECNOLOGÍA DE CANON, GRABA EN 24 O 30 CUADROS PROGRESIVOS EN FULL HD A UNA RESOLUCIÓN DE 1920 X 1080 DE FORMA NATIVA; SENSOR CMOS	26,999
52310040	CÁMARA T6I EF 18.55MM+75-300MM SENSOR CMOS DE 24.2 MEGAPIXELES; PROCESADOR DIG1C 6; VIDEO FUL HD;ISO 100-12,800;5 CUADROS POR SEGUNDO;PANTALLA LCD TÁCTIL DE ÁNGULO VARIABLE;19 PUNTOS DE AUTOENFOQUE TODOS TIPO CRUZ;FILTROS CREATIVOS OJO DE PEZ, EFECTO MINIATURA, CÁMARA DE JUGUETE, PÓSTER Y VÍVIDO; CONECTIVIDAD WIFI Y NFC; ESTABILIZADOR ÓPTICO DE IMAGEN; CONEXIÓN HDMI; COMPATIBLE CON LENTES EF Y EF-S DE CANON.	21,999
52310041	LENTE EF 70-200 MM F/4.0L USM 2578A002AA, MODELO 2578002AA; LONGITUD FOCAL 70-200 MM; F/1:4., 16 ELEMENTOS EN 13 GRUPOS, DISTANCIA FOCAL MÍNIMA DE 1.2 M., TIPO DE FILTRO DE 67 MILÍMETROS; CON DIMENSIONES DE 76 MM X LONGITUD 172 MM, PESO DE 760 GRAMOS; ALTO DESEMPEÑO EN ESTE LENTE DE LA SERIE L.; SISTEMA DE ZOOM TIPO ROTATIVO; ÁNGULO DE VISIÓN DIAGONAL 34 GRADOS-12 GRADOS CON SENSORES TAMAÑO CUADRO COMPLETO.	23,751
52310042	0	30,777
52910001	BAFLE---	23,630
52910002	BAFLE---	23,630
52910003	BOCINA	23,630
52910004	BAFLE---	23,630
52910005	BAFLE ---	23,630
52910006	BAFLE---	23,630
52910007	BAFLE---	23,630
52910008	BAFLE---	23,630
52910009	BAFLE---	23,630
52910010	2 BOCINAS	23,630
52910011	BAFLE ---	23,630
52910012	BINOCULARES	1,740
52910013	BINOCULARES BINOCULAR NEW ZOOM 8-24X50 .AMPLIFICACIi;½N: 8X-24X .DIAMETRO DE LENTE OBJETIVO: 50 MM .CAMPO DE VISIÓN: 78 M / 1 000 @ 10X .BLINDAJE DE GOMA	1,740
52910014	BINOCULARES --	2,030
52910015	BINOCULARES --	2,030
52910016	BINOCULARES --	2,030
52910017	BINOCULARES --	2,030
52910018	BINOCULARES --	2,030
52910019	BINOCULARES --	2,030
52910020	BINOCULARES --	2,030
52910021	BINOCULARES --	2,030
52910022	BINOCULARES --	2,030
52910023	BINOCULARES --	2,030



MORELOS
2018 - 2024

COORDINACIÓN ESTATAL DE PROTECCIÓN CIVIL MORELOS

LIBRO DE INVENTARIOS Y BALANCES



PROTECCIÓN CIVIL
MORELOS

52910024	BINOCULARES BINOCULAR NEW ZOOM 8-24X50 .AMPLIFICACIi½N: 8X-24X .DIAMETRO DE LENTE OBJETIVO: 50 MM .CAMPO DE VISIÓN: 78 M / 1 000 @ 10X .BLINDAJE DE GOMA	1,740
52910025	BINOCULARES BINOCULAR NEW ZOOM 8-24X50 .AMPLIFICACIi½N: 8X-24X .DIAMETRO DE LENTE OBJETIVO: 50 MM .CAMPO DE VISIÓN: 78 M / 1 000 @ 10X .BLINDAJE DE GOMA	1,740
52910026	BINOCULARES BINOCULAR NEW ZOOM 8-24X50 .AMPLIFICACIi½N: 8X-24X .DIAMETRO DE LENTE OBJETIVO: 50 MM .CAMPO DE VISIÓN: 78 M / 1 000 @ 10X .BLINDAJE DE GOMA	1,740
52910027	BINOCULARES BINOCULAR NEW ZOOM 8-24X50 .AMPLIFICACIi½N: 8X-24X .DIAMETRO DE LENTE OBJETIVO: 50 MM .CAMPO DE VISIÓN: 78 M / 1 000 @ 10X .BLINDAJE DE GOMA	1,740
52910028	MAPA DE MADERA	300
52910029	CEREBRO	20,850
52910030	TELEVISOR	3,060
52910031	CAFETERA --	1,856
52910032	SUMINISTRO DE PANTALLA LCD 42 " --	13,920
52910033	SOPORTE PARA PANTALLA	1,740
52910034	LITERA METALICA INDIVIDUAL BASE TAMBOR TUBULAR CON 12 TUBOS DE 1 ¼" EN CALIBRE 22 Y ÁNGULO LAMINADO CALIBRE 14 Y REFUERZO DE ½" CALIBRE 23	5,800
52910035	LITERA METALICA INDIVIDUAL BASE TAMBOR TUBULAR CON 12 TUBOS DE 1 ¼" EN CALIBRE 22 Y ÁNGULO LAMINADO CALIBRE 14 Y REFUERZO DE ½" CALIBRE 23	5,800
52910036	COLCHON INDIVIDUAL LITERA SENCILLO	4,640
52910037	COLCHON INDIVIDUAL LITERA SENCILLO	4,640
52910038	COLCHON INDIVIDUAL LITERA SENCILLO	4,640
52910039	COLCHON INDIVIDUAL LITERA SENCILLO	4,640
52910040	MEGAFONO (CON PILA RECARGABLE BOCINA Y SIRENA) MEGAFONO DE MANO CON AMPLIFICADOR PORTÁTIL BOCINA SIRENA Y MICRÓFONO INTEGRADO DE 25 WATTS DE POTENCIA Y ALCANCE DE HASTA 1 KM	2,320
52910041	MEGAFONO (CON PILA RECARGABLE BOCINA Y SIRENA) MEGAFONO DE MANO CON AMPLIFICADOR PORTÁTIL BOCINA SIRENA Y MICRÓFONO INTEGRADO DE 25 WATTS DE POTENCIA Y ALCANCE DE HASTA 1 KM	2,320
52910042	MEGAFONO (CON PILA RECARGABLE BOCINA Y SIRENA) MEGAFONO DE MANO CON AMPLIFICADOR PORTÁTIL BOCINA SIRENA Y MICRÓFONO INTEGRADO DE 25 WATTS DE POTENCIA Y ALCANCE DE HASTA 1 KM	2,320
52910043	CARPA CON ESTRUCTURA DE ACERO COLOR BLANCO	6,960
52910044	CARPA CON ESTRUCTURA DE ACERO COLOR BLANCO	6,960
52910045	CARPA CON ESTRUCTURA DE ACERO COLOR BLANCO	6,960
52910046	CARPA CON ESTRUCTURA DE ACERO COLOR BLANCO	6,960
52910047	MEGAFONO	1,566
52910048	MEGAFONO DE MANO CON SIRENA	1,566
52910049	MEGAFONO DE MANO CON SIRENA	1,566
52910050	MEGAFONO DE MANO CON SIRENA	1,566
52910051	MEGAFONO DE MANO CON SIRENA	1,566
52910052	MEGAFONO DE MANO CON SIRENA	1,566
52910053	MEGAFONO DE MANO CON SIRENA	1,566
52910054	MEGAFONO DE MANO CON SIRENA	1,566
52910055	MEGAFONO DE MANO CON SIRENA	1,566



MORELOS

2018 - 2024

COORDINACIÓN ESTATAL DE PROTECCIÓN CIVIL MORELOS

LIBRO DE INVENTARIOS Y BALANCES



PROTECCIÓN CIVIL

MORELOS

52910056	HIDROLAVADORA --	5,984
52910057	MEGAFONO DE MANO CON SIRENA	1,566
52910058	MEGAFONO DE MANO CON SIRENA	1,566
52910059	MUEBLE PARA COCINA --	5,220
52910060	FRIGOBAR --	4,060
52910061	HOME THEATER MOD DH4130S	3,352
52910062	PANTALLA LCD 42 --	13,920
52910063	SOPORTE PARA TV	1,740
52910064	PANTALLA DE PROYECCIÓNCON MALETÍN O MOCHILA DE PROTECCIÓN ACOJINADA IMPERMEABLE DE ALTA RESISTENCIA. PANTALLA DE VINILO FRONT.-LIT BLANCO MATE CON BORDE NEGRO DE 3 CMS. GANANCIA DE 1.1 ÁNGULO DE VISTA 180° ANTIREFLEX. PANTALLA DE UNA SOLA PIEZA SIN	4,961
52910065	PANTALLA DE PROYECCIÓNCON MALETÍN O MOCHILA DE PROTECCIÓN ACOJINADA IMPERMEABLE DE ALTA RESISTENCIA. PANTALLA DE VINILO FRONT.-LIT BLANCO MATE CON BORDE NEGRO DE 3 CMS. GANANCIA DE 1.1 ÁNGULO DE VISTA 180° ANTIREFLEX. PANTALLA DE UNA SOLA PIEZA SIN	4,961
52910066	PANTALLA DE PROYECCIÓNCON MALETÍN O MOCHILA DE PROTECCIÓN ACOJINADA IMPERMEABLE DE ALTA RESISTENCIA. PANTALLA DE VINILO FRONT.-LIT BLANCO MATE CON BORDE NEGRO DE 3 CMS. GANANCIA DE 1.1 ÁNGULO DE VISTA 180° ANTIREFLEX. PANTALLA DE UNA SOLA PIEZA SIN	4,961
52910067	PANTALLA DE PROYECCIÓN,CON MALETÍN O MOCHILA DE PROTECCIÓN ACOJINADA, IMPERMEABLE, DE ALTA RESISTENCIA,. PANTALLA DE VINILO FRONT.-LIT BLANCO MATE, CON BORDE NEGRO DE 3 CMS. GANANCIA DE 1.1, ÁNGULO DE VISTA 180° ANTIREFLEX,. PANTALLA DE UNA SOLA PIEZA SIN	4,961
52910068	PANTALLA DE PROYECCIÓNCON MALETÍN O MOCHILA DE PROTECCIÓN ACOJINADA IMPERMEABLE DE ALTA RESISTENCIA. PANTALLA DE VINILO FRONT.-LIT BLANCO MATE CON BORDE NEGRO DE 3 CMS. GANANCIA DE 1.1 ÁNGULO DE VISTA 180° ANTIREFLEX. PANTALLA DE UNA SOLA PIEZA SIN	4,961
52910069	PANTALLA DE PROYECCIÓNCON MALETÍN O MOCHILA DE PROTECCIÓN ACOJINADA IMPERMEABLE DE ALTA RESISTENCIA. PANTALLA DE VINILO FRONT.-LIT BLANCO MATE CON BORDE NEGRO DE 3 CMS. GANANCIA DE 1.1 ÁNGULO DE VISTA 180° ANTIREFLEX. PANTALLA DE UNA SOLA PIEZA SIN	4,961
53210001	DESEFRIBILADOR EXTERNO AUTOMÁTICO DEA	86,768
54110002	AUTOMOVIL NUEVO POINTER PICK-UP COMFORTLINE	91,777
54110004	VEHICULO NUEVO LUV DOBLE CABINA PAQUETE C STANDARD	144,000
54110005	VEHICULO NUEVO RANGER CRW CAB XL	165,000
54110006	VEHICULO NUEVO RANGER CRW CAB XL	165,000
54110007	VEHICULO NUEVO TORNADO PAQUETE B MANUAL	122,031
54110008	VEHICULO NUEVO RANGER CRW CAB XL AC	288,009
54110009	VEHICULO NUEVO RANGER CRW CAB XL AC	288,009
54110010	VEHICULO NUEVO RANGER CRW CAB XL AC	288,009
54110011	VEHICULO NUEVO RANGER CRW CAB XL AC	288,009
54110012	VEHICULO NUEVO F-350 SUPER DUTY XL CHAS CAB	313,600
54110013	VEHICULO NUEVO F-350 SUPER DUTY XL CHAS CAB	313,600
54110014	VEHICULO NUEVO F-350 SUPER DUTY XL CHAS CAB	313,600
54110015	VEHICULO NUEVO F-350 SUPER DUTY XL CHAS CAB	313,600
54110016	VEHICULO NUEVO F-350 SUPER DUTY XL CHAS CAB	313,600



MORELOS

2018 - 2024

COORDINACIÓN ESTATAL DE PROTECCIÓN CIVIL MORELOS

LIBRO DE INVENTARIOS Y BALANCES



PROTECCIÓN CIVIL

MORELOS

54110017	VEHICULO NUEVO F-350 SUPER DUTY XL CHAS CAB	313,600
54110018	VEHICULO NUEVO F-450 XL REG CHAS CAB, CAMION DE VOLTEO DIESEL	661,200
54110019	VEHICULO NUEVO F-150 XL 4X2 SUPERCREW	720,999
54110020	VEHICULO NUEVO RANGER CRW CAB XL AC	231,000
54110021	VEHICULO NUEVO RANGER CRW CAB XL AC	231,000
54110022	VEHICULO NUEVO RANGER CRW CAB XL AC	231,000
54110023	VEHICULO NUEVO F-350 SUPER DUTY XL CHAS CAB	325,000
54110024	VEHICULO USADO DAKOTA SLT CREW CAB 4X2	235,000
54110025	VEHICULO NUEVO TOYOTA HILUX CAB SENCILLA	309,000
54110026	CAMIONETA TOYOTA HIGHLANDER LE MODELO 2019	772,800
54110027	VEHICULO NUEVO MERCEDES-BENZ SPRINTER CARGO VAN	1,258,460
54110028	VEHICULO NUEVO VOLKSWAGEN VENTO 2020 STARTLINE	297,719
54110029	VEHICULO NUEVO VOLKSWAGEN VENTO 2020 STARTLINE	297,719
54110030	VEHICULO NUEVO VOLKSWAGEN VENTO 2020 STARTLINE	297,719
54110031	VEHICULO NUEVO FORD RANGER SAFR CREW CAB 4X2 XL	837,900
54110032	VEHICULO NUEVO FORD RANGER SAFR CREW CAB 4X2 XL	837,900
54110033	VEHICULO NUEVO FORD RANGER SAFR CREW CAB 4X2 XL	837,900
54110034	VEHICULO NUEVO FORD RANGER SAFR CREW CAB 4X2 XL	837,900
54110035	VEHICULO NUEVO FORD RANGER SAFR CREW CAB 4X2 XL	837,900
54110036	VEHICULO NUEVO FORD RANGER SAFR CREW CAB 4X4 XL	879,900
54110037	AR/07 VEHICULO CONTRA INCENDIO PRIMER CONTACTO DE ATAQUE RÁPIDO MARCA QUIROGA MODELO AR/07 2020 FABRICADO EN CHASIS FORD F-450 2020	2,592,626
54110038	AR/07 VEHICULO CONTRA INCENDIO PRIMER CONTACTO DE ATAQUE RÁPIDO MARCA QUIROGA MODELO AR/07 2020 FABRICADO EN CHASIS FORD F-450 2020	2,592,626
54910001	CUATRIMOTO MARCA HONDA MODELO TRX 420 FE 2019 Cómodo asiento Pantalla digital Sistema de cambios electrónico ESP Motor de 4 tiempos, OHV Tracción 2WD / 4WD	273,644
54910002	MOTOCICLETA MARCA HONDA MODELO CB250 TWISTER 2018 Motor SOHC 4 válvulas Sistema de arranque eléctrico Frenos de disco Transmisión 6 Velocidades tipo retorno con parrilla y caja	108,499
54910003	MOTOCICLETA MARCA KAWASAKI MODELO VERSYS X300cc 2020 DOBLE PROPÓSITO 4 tiempos 2 cilindros DOHC refrigeración líquida, 6 cambios velocidades Frenos de disco ABS	197,084
56410001	EQUIPO DE AIRE ACONDICIONADO TIPO MINISPLIT MARCA MIRAGE Y/O YORK DE 1.5 TR 220V CON GAS REFRIGERANTE R22 CON CONTROL INALAMBRICO	15,254
56410002	MINISPLIT --	27,840
56410003	AIRE ACONDICIONADO TIPO MINI SPLIT HI WALL CONTURA 4-G DE 1 A 3 T.R. SOLO FRIO Y CON CALEFACCION HEAT PUMP	21,153
56410004	MINI SPLIT AIRE ACONDICIONADO	28,536
56410005	AIRE ACONDICIONADO MARCA CARRIER MODELO 40LUC183A-E	15,974
56410006	AIRE ACONDICIONADO MARCA CARRIER MODELO 40LUC183A-E	15,974
56510001	RADIO PORTÁTIL --	3,758
56510002	FAX	2,068



MORELOS
2018 - 2024

COORDINACIÓN ESTATAL DE PROTECCIÓN CIVIL MORELOS

LIBRO DE INVENTARIOS Y BALANCES



PROTECCIÓN CIVIL
MORELOS

56510003	TELEFONO --TELEFONO UNILINEA; ALTAVOZ DIGITAL INTEGRADO; MARCACION DE UN SOLO DIGITO 20; MEMORIAS DE MARCACION RAPIDA 10; REDISCADO (REDIAL); TECLA DE FLASH; ALTAVOZ MUTE ESPERA ELECTRONICA; INDICADOR DE TIMBRADO; VOLUMEN ELECTRONICO	1,334
56510004	TELEFONO --TELEFONO UNILINEA; ALTAVOZ DIGITAL INTEGRADO; MARCACION DE UN SOLO DIGITO 20; MEMORIAS DE MARCACION RAPIDA 10; REDISCADO (REDIAL); TECLA DE FLASH; ALTAVOZ MUTE ESPERA ELECTRONICA; INDICADOR DE TIMBRADO; VOLUMEN ELECTRONICO	1,334
56510005	TELEFONO ALAMBRICO CON IDENTIFICADOR DE LLAMADAS REGISTRO DE 90 LLAMADAS	531
56510006	TELÉFONO --	1,000
56510007	TELÉFONO FIJO RENGLON 10 INCISO 8	531
56510008	TELÉFONO ---	1,000
56510009	TELÉFONO INALAMBRICO --	1,508
56510010	TELÉFONO INAHALAMBRICO --	1,508
56510011	RADIO PORTATIL --MODELO EP-450 EN VHF DE 5 WATTS DE POTENCIA. GARANTÍA: 12 MESES	5,498
56510012	RADIO MÓVIL--MODELO EM- 400 EN VHF DE 45 WATTS DE POTENCIA. GARANTÍA: 12 MESES	5,498
56510013	RADIO MÓVIL (PARA VEHÍCULO) --	5,498
56510014	RADIO PORTÁTIL	3,758
56510015	RADIO PORTÁTIL --	3,758
56510016	RADIO PORTATIL	3,758
56510017	RADIO 4 CANALES	7,457
56510018	RADIO PORTATIL	3,758
56510019	RADIO PORTATIL	3,758
56510020	RADIO PORTATIL--EQUIPO DE RADIOCOMUNICACION PORTATIL MARCA MOTOROLA TIPO PRO 5150	4,872
56510021	RADIO PORTATIL--EQUIPO DE RADIOCOMUNICACION PORTATIL MARCA MOTOROLA TIPO PRO 5150	4,872
56510022	RADIO PORTATIL--EQUIPO DE RADIOCOMUNICACION PORTATIL MARCA MOTOROLA TIPO PRO 5150	4,872
56510023	RADIO PORTATIL --MODELO EP-450 EN VHF DE 5 WATTS DE POTENCIA. GARANTÍA: 12 MESES	5,498
56510024	RADIO PORTÁTIL ---	3,758
56510025	RADIO PORTÁTIL --	3,758
56510026	RADIO PORTÁTIL ---	3,758
56510027	RADIO PORTATIL --MODELO EP-450 EN VHF DE 5 WATTS DE POTENCIA. GARANTÍA: 12 MESES	5,498
56510028	RADIO PORTÁTIL --	3,758
56510029	RADIO PORTÁTIL --	3,758
56510030	RADIO PORTÁTIL --	3,758
56510031	RADIO PORTÁTIL --	3,758
56510032	RADIO PORTÁTIL --	3,758
56510033	RADIO PORTÁTIL OKIE TALKIE --	3,758
56510034	RADIO PORTÁTIL --	3,758
56510035	RADIO PORTÁTIL --	3,758
56510036	RADIO BASE--EQUIPO DE RADIO COMUNICACION BASE MARCA MOTOROLA TIPO PRO5100 INCLUYE MICROFONO	7,680
56510037	RADIO BASE--EQUIPO DE RADIO COMUNICACION BASE MARCA MOTOROLA TIPO PRO5100 INCLUYE MICROFONO	7,680
56510038	RADIO PORTATIL--EQUIPO DE RADIOCOMUNICACION PORTATIL MARCA MOTOROLA TIPO PRO 5150	4,872



MORELOS

2018 - 2024

COORDINACIÓN ESTATAL DE PROTECCIÓN CIVIL MORELOS

LIBRO DE INVENTARIOS Y BALANCES



PROTECCIÓN CIVIL

MORELOS

56510039	RADIO PORTATIL --MODELO EP-450 EN VHF DE 5 WATTS DE POTENCIA. GARANTÍA: 12 MESES	4,872
56510040	RADIO PORTATIL --MODELO EP-450 EN VHF DE 5 WATTS DE POTENCIA. GARANTÍA: 12 MESES	4,872
56510041	RADIO MÓVIL--MODELO EM- 400 EN VHF DE 45 WATTS DE POTENCIA. GARANTÍA: 12 MESES	4,872
56510042	RADIO MÓVIL (PARA VEHÍCULO) --	5,498
56510043	RADIO MÓVIL (PARA VEHÍCULO) --	5,498
56510044	RADIO MÓVIL (PARA VEHÍCULO) --	5,498
56510045	RADIO PORTÁTIL WOKIE TALKIE --	3,758
56510046	RADIO PORTÁTIL WOKIE TALKIE --	3,758
56510047	RADIO PORTÁTIL WOKIE TALKIE --	3,758
56510048	RADIO PORTÁTIL ---	3,758
56510049	RADIO PORTÁTIL	3,758
56510050	RADIO PORTÁTIL	3,758
56510051	RADIO PORTÁTIL	3,758
56510052	RADIOS DE COMUNICACIÓN ANALOGICO MODELO: IC-F3003/18, PORTÁTIL CON ACCESORIOS	4,369
56510053	RADIOS DE COMUNICACIÓN ANALOGICO MODELO: IC-F3003/18, PORTÁTIL CON ACCESORIOS	4,369
56510054	RADIOS DE COMUNICACIÓN ANALOGICO MODELO: IC-F3003/18, PORTÁTIL CON ACCESORIOS	4,369
56510055	RADIOS DE COMUNICACIÓN ANALOGICO MODELO: IC-F3003/18, PORTÁTIL CON ACCESORIOS	4,369
56510056	RADIOS DE COMUNICACIÓN ANALOGICO MODELO: IC-F3003/18, PORTÁTIL CON ACCESORIOS	4,369
56510057	RADIOS DE COMUNICACIÓN ANALOGICO MODELO: IC-F3003/18, PORTÁTIL CON ACCESORIOS	4,369
56510058	RADIOS DE COMUNICACIÓN ANALOGICO MODELO: IC-F3003/18, PORTÁTIL CON ACCESORIOS	4,369
56510059	RADIOS DE COMUNICACIÓN ANALOGICO MODELO: IC-F3003/18, PORTÁTIL CON ACCESORIOS	4,369
56510060	RADIOS DE COMUNICACIÓN ANALOGICO MODELO: IC-F3003/18, PORTÁTIL CON ACCESORIOS	4,369
56510061	RADIOS DE COMUNICACIÓN ANALOGICO MODELO: IC-F3003/18, PORTÁTIL CON ACCESORIOS	4,369
56510062	RADIOS DE COMUNICACIÓN ANALOGICO MODELO: IC-F3003/18, PORTÁTIL CON ACCESORIOS	4,369
56510063	RADIOS DE COMUNICACIÓN ANALOGICO MODELO: IC-F3003/18, PORTÁTIL CON ACCESORIOS	4,369
56510064	RADIOS DE COMUNICACIÓN ANALOGICO MODELO: IC-F3003/18, PORTÁTIL CON ACCESORIOS	4,369
56510065	RADIOS DE COMUNICACIÓN ANALOGICO MODELO: IC-F3003/18, PORTÁTIL CON ACCESORIOS	4,369
56510066	RADIOS DE COMUNICACIÓN ANALOGICO MODELO: IC-F3003/18, PORTÁTIL CON ACCESORIOS	4,369
56510067	RADIOS DE COMUNICACIÓN ANALOGICO MODELO: IC-F3003/18, PORTÁTIL CON ACCESORIOS	4,369
56510068	RADIOS DE COMUNICACIÓN ANALOGICO MODELO: IC-F3003/18, PORTÁTIL CON ACCESORIOS	4,369
56510069	RADIOS DE COMUNICACIÓN ANALOGICO MODELO: IC-F3003/18, PORTÁTIL CON ACCESORIOS	4,369
56510070	RADIOS DE COMUNICACIÓN ANALOGICO MODELO: IC-F3003/18, PORTÁTIL CON ACCESORIOS	4,369
56510071	RADIO PORTÁTIL --	3,758
56510072	RADIO PORTÁTIL --	3,758
56510073	RADIO PORTÁTIL WOKIE TALKIE --	3,758
56510074	RADIO PORTÁTIL WOKIE TALKIE --	3,758
56510075	RADIO PORTÁTIL WOKIE TALKIE --	3,758
56510076	RADIO PORTÁTIL	3,758
56510077	RADIO PORTÁTIL	3,758
56510078	MICRÓFONOINAHALAMBRIC---	1,800



MORELOS

2018 - 2024

COORDINACIÓN ESTATAL DE PROTECCIÓN CIVIL MORELOS

LIBRO DE INVENTARIOS Y BALANCES



PROTECCIÓN CIVIL

MORELOS

56510079	MICRÓFONO INAHALAMBRIC---	1,800
56510080	MICRÓFONO---	1,065
56510081	PEDESTAL PARA MICROFONO--- ---	1,100
56510082	PEDESTAL PARA MICROFONO---	1,100
56510083	MICRÓFONO---	1,065
56510084	MICRÓFONO INAHALAMBRIC---	1,800
56510085	MICRÓFONO INAHALAMBRICO---	1,800
56510086	MICRÓFONO INAHALAMBRICO---	1,800
56510087	MICRÓFONO---	1,065
56510088	MICRÓFONO INAHALAMBRIC---	1,800
56510089	MICRÓFONO---	1,065
56510090	MICRÓFONO---	1,065
56510091	MICRÓFONO---	1,065
56510092	MICRÓFONO INAHALAMBRIC---	1,800
56510093	MICRÓFONO INAHALAMBRIC---	1,800
56510094	MICRÓFONO---	1,065
56510095	MICRÓFONO---	1,065
56510096	MICRÓFONO---	1,065
56510097	MICRÓFONO INAHALAMBRIC---	1,800
56510098	MICRÓFONO INAHALAMBRIC---	1,800
56510099	MICRÓFONO---	1,065
56510100	MICRÓFONO---	1,065
56510101	PEDESTAL PARA MICROFONO---	1,100
56510102	PEDESTAL PARA MICROFONO--- ---	1,100
56510103	PEDESTAL PARA MICROFONO--- ---	1,100
56510104	PEDESTAL PARA MICROFONO---	1,100
56510105	PEDESTAL PARA MICROFONO---	1,100
56510106	PEDESTAL PARA MICROFONO---	1,100
56510107	PEDESTAL PARA MICROFONO---	1,100
56510108	PEDESTAL PARA MICROFONO---	1,100
56510109	PEDESTAL PARA MICROFONO---	1,100
56510110	PEDESTAL PARA MICROFONO---	1,100
56510111	REPETIDOR	800
56510112	CONMUTADOR CON CORREO DE VOZ Y HASTA 6 PUERTOS DE COMUNICACIÓN MODELO KX-TVM50 MARCA ESPECIFICACIONES: CONFIGURACION INICIAL 2 PUERTOS DE COMUNICACIÓN Y 4 HORAS DE CAPACIDAD DE GRABACIÓN; CONFIGURACIÓN MÁXIMA DE 6 PUERTOS DE COMUNICACIÓN Y 8 HORAS DE CAPACIDAD DE GRABACIÓN; ACEPTA INTEGRACIÓN EN BANDA, APT Y DPT O PUEDE FUNCIONAR SIN INTEGRACIÓN; PUERTOS DE CONEXIÓN, COMUNICACIÓN RJ11, PROGRAMACIÓN USB; ALIMENTACIÓN 110-240 AC, 50/60 HZ.; DIMENSIONES 249 MM (W) X 316 MM. (H) X 73 MM (D); PESO APROXIMADO 1.7 KG.; CENTRALES TELEFÓNICAS COMPATIBLES SERIE KX-NCP, SERIE KX-TDE, KX-TDA, SERIE KX-TA, SERIE KX-TE, KX-TD816, KX-TD1232, KX-TD308, KX-TD612, OTROS FABRICANTES	50,688
56510113	TELÉFONO ALÁMBRICO PANASONIC BLANCO KX-AT7730X	5,396



COORDINACIÓN ESTATAL DE PROTECCIÓN CIVIL MORELOS

LIBRO DE INVENTARIOS Y BALANCES



56510114	<p>Transmisor (TX) EAS-SAME operación continua 7X24 hr. – Estación Base VHF, 162-164 MHz, 100 watts de potencia de RF continua 7X24 hr, 25 KHz espaciamento de canal, alimentación 120 VCA y 12 VCD. Con interface Ethernet 10/100 Base-Tx/Rx (Auto- MDIX), con Software para monitoreo remoto y alarmas. ITEM BIEN MARCA MODELO DESCRIPCIÓN UNIDAD MEDIDA CANTIDAD NÚMERO DE SERIE 1 Transmisor VHF, operación continua TAIT TB8100 Estación Base VHF, 136 - 174 MHz, 100 watts de RF, 25 KHz espaciamento de canal, 120 VCA y 12 VCD. Con tarjeta interface Ethernet. Equipo 1 S/N</p>	6,629,400
	<p>Líneas de Tx y Rx, incluye antenas. – Antena omnidireccional para TX, en VHF, 162-164 MHz, 6.0 dBd / 8.15 dBi de ganancia, polarización vertical, 700 watts, 50 ohms de impedancia, V.S.W.R 1.5:1., incluir herrajes para montaje en torre. – Cable coaxial (100 m) de ½” para antena VHF, impedancia de 50 ohms, hasta 8.8 GHz, atenuación en 150-174 MHz de 0.815-0.88 dB/100ft, dieléctrico de espuma, kit de aterrizaje para conductor externo y protector contra descargas atmosféricas para cable coaxial, VSWR 1.1:1 en 60 MHz a 700 MHz, Perdidas de inserción 0.1 dB, máxima potencia en VHF de 375 W con aterrizaje a tierra en conductor externo. – Antena Direccional UHF tipo Yagi, para Rx, 50 ohms de impedancia, 450-470 MHz, 14.3 dBi., incluir herrajes para montaje en torre. – Cable coaxial (100 m) RG8 A/U, para antena UHF, impedancia 50 ohms, hasta 4 GHz, atenuación en 400-700 MHz de 3.9-5.6 dB/100ft. con blindaje de cobre trenzado en conductor externo. Kit de aterrizaje para conductor externo y protector contra descargas atmosféricas para cable coaxial, VSWR 1.1:1 en 60 MHz a 700 MHz, Perdidas de inserción 0.1 dB, máxima potencia en VHF de 375W, con aterrizaje a tierra en conductor externo. ITEM BIEN MARCA MODELO DESCRIPCIÓN UNIDAD MEDIDA CANTIDAD NÚMERO DE SERIE 2 Antena VHF HUSTLER HX6-16070 Antena omnidireccional VHF, 160 - 170 MHz, 6.0 dBd/8.15 dBi de ganancia, polarización vertical, 700 watts, 50 ohms de impedancia. Pieza 1 S/N 3 Antena UHF MAXRAD MYA4506 Antena Direccional UHF de 6 elementos, 50 Ω, 450-470 MHz, 12.3 dBi. Pieza 1 S/N 4 Cable Coaxial ANDREW LDF4-50A Cable coaxial Heliax de ½”, 50 ohms de impedancia, hasta 8.8 GHz, atenuación en 174 MHz de 2.89 dB/100m, dieléctrico de espuma. m 100 S/N 5 Cable Coaxial BELDEN 9914 Cable coaxial tipo RG-8/U, 50 ohms de impedancia m 100 S/N 6 Conector de RF ANDREW L4TNM-PS Conector “N” macho para cable Heliax de ½”. Pieza 1 S/N 7 Conector de RF ANDREW L4TNF-PS Conector “N” hembra para cable Heliax de ½”. Pieza 1 S/N 8 Conector de RF ANDREW F4PNMV2-HC Conector “N” macho para cable Heliax Superflex de ½”. Pieza 2 S/N 9 Conector de RF RF CONNECTORS RFN-1001-S Conector “N” macho para cable RG-8/U. Pieza 2 S/N ITEM BIEN MARCA MODELO DESCRIPCIÓN UNIDAD MEDIDA CANTIDAD NÚMERO DE SERIE 10 Conector de RF RF CONNECTORS RFU-500 Conector UHF tipo PL259. Pieza 2 S/N 11 Soporte Antena ANDREW ASPR614 Soporte De Antena de montaje lateral de acero galvanizado, con un brazo soporte superior con aislamiento de fibra de vidrio. Juego 1 S/N 12 Kit Abrazaderas ANDREW ASP617 Kid de abrazaderas de cruce universal para asegurar combinación de dos tipos de tubos de 1” a 2.875” (25.4 a 73 mm) (incluye placa de acero galvanizado, 4 tornillos tipo U, tuercas y rondanas de presión Juego 6 S/N 13 Juego de Abrazaderas ANDREW ASPR616 Juego de abrazaderas de montaje para fijar antena a torre o mástil en estructuras de 1” a 2.875” (25.4 a 73 mm), con tornillos sin fin, tuercas y rondanas de presión. Juego 2 S/N 14 Abrazadera ANDREW DB375 Abrazadera de montaje para fijar elementos horizontales de elementos verticales redondos de 31.8 mm a 76.2 mm, de acero galvanizado. Pieza 6 S/N</p>	0



MORELOS

2018 - 2024

COORDINACIÓN ESTATAL DE PROTECCIÓN CIVIL MORELOS

LIBRO DE INVENTARIOS Y BALANCES



PROTECCIÓN CIVIL
MORELOS

ITEM BIEN MARCA MODELO DESCRIPCIÓN UNIDAD MEDIDA CANTIDAD NÚMERO DE SERIE	
Sistema de tierra física	
– Tierra física para torre de telecomunicaciones, con varilla copperweld y cable de cobre desnudo calibre 1/0 AWG.	
– Tierra física para caseta de telecomunicaciones, con varilla copperweld y cable de cobre desnudo calibre 1/0 AWG.	
– Tierra física para pararrayos, con varilla copperweld y cable de cobre desnudo calibre 1/0 AWG.	
15 Protector Descargas Atmosféricas POLYPHASER IS-B50HN-C2 Protector contra descargas atmosféricas para cable coaxial, de 125 - 1000 MHz, Pieza 2 S/N	0
16 Aterrizaje Cable de RF ANDREW SG12-06B2A Kit de aterrizaje para cable coaxial Heliax de 1/2". Pieza 1 S/N	
17 Aterrizaje Cable de RF ANDREW 223158-2 Kit de aterrizaje para conductor externo de cable coaxial de 1/2" a 3/8". Pieza 1 S/N	
18 Aterrizaje de Torre SIN MARCA S/N Kit de aterrizaje para torre de telecomunicaciones y pararrayos con varilla copperweld y cable de cobre desnudo calibre 1/0 AWG. Pieza 1 S/N	
19 Aterrizaje de Caseta SIN MARCA S/N Kit de aterrizaje para caseta de telecomunicaciones y gabinete con varilla copperweld y cable de cobre desnudo calibre 1/0 AWG. Pieza 1 S/N	



COORDINACIÓN ESTATAL DE PROTECCIÓN CIVIL MORELOS

LIBRO DE INVENTARIOS Y BALANCES



	<p>Sistema de Fuerza (rectificador, convertidor, inversor, baterías)</p> <ul style="list-style-type: none"> – Sistema de Energía DC por Rectificador: de 48 VCD, 2KW, de 220 VCA, con unidad de control y monitoreo a través de puerto Ethernet 10/100 Base-T, Auto MDI/MDI-X, un puerto serial RS-232/RS-485 en RJ45, 6 salidas programables de relay (alarmas), 6 entradas programables digitales o señales analógicas. Con software de Monitoreo y alarmas. – Convertidor DC/DC, Entrada 10-72 VCD, Salida de 12 VCD, 480 W, con unidad de Control y Monitoreo, con puerto Ethernet 10/100 Base-T, Auto MDI/MDI-X, 3 salidas programables de relay para monitoreo remoto, 3 entradas programables digitales o señales analógicas. Con software de Monitoreo y alarmas. – Inversor de 48 VCD a 120 VCA 50/60 Hz, 400W/500VA. – Banco de Baterías de 48 VCD, 155 Ah, constituido por 4 baterías recargables plomo-acido libre de mantenimiento de 12 VCD 155 Ah. <p>ITEM BIEN MARCA MODELO DESCRIPCIÓN UNIDAD MEDIDA CANTIDAD NÚMERO DE SERIE</p> <p>20 Sistema de Fuerza Rectificador ELTEK CTOS0201.1009 Sistema de Energía DC FLATPACK S, FPS 48V, 2KW 2X230V SPD BD, 1U-2R, 7x MCB, ENTRADA: 1ph 230Vac + PE, 11.2 A/Max/185V, SALIDA: Max 41.6 A/48VDC Equipo 1 211050017797</p> <p>21 Sistema de Fuerza Rectificador ELTEK 241122.105 Módulo Rectificador FLATPACK S 48/1000 HE, Entrada: 100-250VAC, 45-66 Hz, 6.0 A max, Salida: 48 VDC/20 A. Equipo 2 193550017800 193550017805</p> <p>22</p> <p>Sistema de Fuerza Rectificador ELTEK 242100.410 Módulo "Smartpack S Controller", Unidad de control y monitoreo avanzado, puerto Ethernet 10/100 Base-T, HP Auto MDI/MDI-X, un puerto serial RS-232/RS-485 en RJ11, 6 salidas programables de relay (alarmas), 6 entradas programables digitales o señales analógicas. Equipo 1 S/N</p> <p>23 Sistema de Fuerza Convertidor ELTEK 241120.907 Módulo "Micropack DC/DC Converter Power Core", 4-Posiciones. Equipo 1 S/N</p> <p>24 Sistema de Fuerza Convertidor ELTEK 241120.911 Módulo "Micropack Base Bulk Feed LVD 12V/24748V Equipo 1 S/N</p> <p>25 Sistema de Fuerza Convertidor ELTEK 241120.400 Módulo Micropack DC/DC 120W, Entrada: 10V-72VDC, Salida: 12VDC. Equipo 4 S/N S/N S/N S/N</p> <p>26 Sistema de Fuerza Convertidor ELTEK 242100.400 Módulo "Compack Controller", Unidad de control y monitoreo, puerto Ethernet 10/100 Base-T, HP Auto MDI/MDI-X, 3 salidas programables de relay para monitoreo remoto, 3 entradas programables digitales o señales analógicas. Equipo 1 S/N</p> <p>27 Sistema de Fuerza Inversor SAMLEX POWER PRS-1200-48 Inversor 48 V-120VAC-1200VA, Entrada DC: 48V (40-60), 40 A, Entrada AC: 120V 50/60 Hz, 12 A, Salida: 120 VCA 45/65 Hz, 10 A, 58V, potencia 1200VA. Equipo 1 077249-2105-0129</p> <p>28 Sistema de Fuerza Batería DYNASTY UPS12-540MR Batería Recargable plomo-ácido libre de mantenimiento (VRLA), 12VDC, 147 Ah. Pieza 4 S/N</p>	0
	<p>Convertidor de Protocolo CAP a generador EAS-SAME, para Múltiples Alertamientos</p> <ul style="list-style-type: none"> – Servidor con convertidor de protocolos CAP-to-EAS, montaje en rack 1 UR, cumple CAP 1.2 OASIS, protocolo de salida FCC EAS, NOAA SAME, con puerto de 8 entradas /Salidas configurables de relevador / digitales, para emisión de múltiples alertas. Hardware: conexión Ethernet, Salida de audio vía conector mini TRS (3.5 mm), alimentación 120 VCA. – Convertidor de texto a voz <p>ITEM BIEN MARCA MODELO DESCRIPCIÓN UNIDAD MEDIDA CANTIDAD NÚMERO DE SERIE</p> <p>29 Servidor CapCon EAS ALERT NET USA S/N Servidor IMM CAP-to-EAS, montaje en rack 1UR, cumple CAP 1,2 OASIS, protocolo de salida FCC EAS, text to speech, sistema operativo Windows Server, con 8 I/O Relays, para emisión de múltiples alertas, Hardware: conexiones dual Ethernet hasta 1 GB, conectores RJ45, salida de audio vía conector mini TRS (3.5 mm), alimentación 120 VAC Equipo 1 S/N</p>	0



MORELOS
2018 - 2024

COORDINACIÓN ESTATAL DE PROTECCIÓN CIVIL MORELOS

LIBRO DE INVENTARIOS Y BALANCES



PROTECCIÓN CIVIL
MORELOS

<p>Administrador y reproductor de Mensajes de Audio</p> <ul style="list-style-type: none"> – CPU para Administrador y Reproductor de Mensajes de Audio, montaje en rack 1 UR, Chasis de 1 unidad de Rack con fuente ATX y rieles para montaje en gabinete, Procesador CORE I5 de novena generación, Disco de estado sólido de 256GB, Sistema Operativo Windows 7/10 PRO de 64bit, ESP, Tarjeta Madre con salidas VGA, HDMI, DVI, Ethernet 10/100 Base-T con RJ45, Audio 3.5 mm y 4 USB, alimentación 120 VCA. – Aplicación de reproductor de audio digital, con capacidad para reproducir formatos de audio WAV, MP3, WMA, M3U, MP4, MIDI, RAU, configuración para reproducción automática de lista de audios al encender el CPU y reproducción cíclica continua. <p>ITEM BIEN MARCA MODELO DESCRIPCIÓN UNIDAD MEDIDA CANTIDAD NÚMERO DE SERIE</p> <p>30 CPU Mensajes de Audio ADVANTECH ACP-1010MB CPU para mensajes de audio, montaje en rack 1 UR, Sistema Operativo Windows 7, conexión Ethernet 10/100 Base-T, conectores RJ45, salida de audio vía conector mini TRS (3.5 mm), alimentación 120 VAC, software reproductor de audio winamp. Equipo 1 S/N</p>	0
<p>Consola KVM</p> <ul style="list-style-type: none"> – Consola KVM montaje en rack de 19", 1U, pantalla LCD integrada de 19", teclado completo de 88 teclas y touch pad, con cableados para Switch KVM y dos CPUs. – Switch KVM de 8 puertos, 1 UR para rack, conectores HD15, conexiones para PC/servidor VGA, USB y PS/2. <p>ITEM BIEN MARCA MODELO DESCRIPCIÓN UNIDAD MEDIDA CANTIDAD NÚMERO DE SERIE</p> <p>3 Consola LCD TRIPP-LITE B021-000-19 Consola LCD para montar en rack de 19", 1U, con pantalla LCD de 19", teclado completo de 88 teclas y touch pad, puerto USB 2.0, para conectar a un KVM o PC/Servidor PS/2 o USB. Soporta resolución de hasta 1366x768. Equipo 1 S/N</p> <p>32 Switch KVM TRIPP-LITE B042-008 Switch KVM de 8 puertos, 1 UR para rack, conectores 8x HD15 (hembra, conexiones para PC/Servidor VGA, USB y PS/2. Equipo 1 3112AUNCB8A7800051</p>	0
<p>Interface de Protocolo SASMEX a Protocolo EAS-SAME (SASPER con generador EAS-SAME)</p> <ul style="list-style-type: none"> – Sistema de Recepción en UHF con protocolo SASMEX y convertidor a protocolo EAS-SAME, para emisión de código de la señal de Alerta Sísmica del SASMEX. (entrada con conector PL259 y alimentación de 12 VDC, este equipo lo proporcionará la autoridad, acorde a normatividad). <p>ITEM BIEN MARCA MODELO DESCRIPCIÓN UNIDAD MEDIDA CANTIDAD NÚMERO DE SERIE</p> <p>33 Generador de código EAS-SAME, para Alerta Sísmica CIRES SAS/SAME v2 Sistema de recepción SASPER y generador EAS-SAME, Interface de Protocolo SASMEX a Protocolo EAS-SAME. Equipo 1 S/N</p>	0
<p>Switch de Datos</p> <ul style="list-style-type: none"> – Switch de datos de 28 puertos 10/100/1000, capacidad de conmutar 56 Gbps. Soporta SNMP v1, 802.1X, 802.1Q VLAN y QoS. <p>ITEM BIEN MARCA MODELO DESCRIPCIÓN UNIDAD MEDIDA CANTIDAD NÚMERO DE SERIE</p> <p>34 Switch de Datos CISCO CBS250-24T-4G-N Switch de datos de 28 puertos 10/100/1000, capacidad de conmutar 56 Gbps. Soporta SNMP v1, 802.1X, 802.1Q VLAN y QoS. Equipo 1 S/N</p>	0



COORDINACIÓN ESTATAL DE PROTECCIÓN CIVIL MORELOS

LIBRO DE INVENTARIOS Y BALANCES



	<p>Radio Enlace de microondas</p> <ul style="list-style-type: none"> – Radioenlace microondas, capacidad 25 Mbps full duplex, que pueda ser actualizable a 50 Mbps full duplex por licencia. – Multibanda de 4.9 – 5.845 GHz. – Protección 1+0. – Antena integrada de 16 dBi, polarización dual (vertical y horizontal) y salida por conectores para antena externa de mayor ganancia. – Interface Ethernet 10/100/1000 Base-T. – Modulación adaptativa 2x2 MIMO-OFDM (BPSK/QPSK/16QAM/64QAM/256QAM). – Ancho de canal configurable de 10, 20, 40 y 80 MHz. – Cifrado en el aire AES 128. – Corrección de errores FEC k=1/2, 2/3, 3/4, 5/6. – Soporte VLAN 802.1Q, QinQ. – Administrable por IPV4/IPV6 dual stack, SNMPV v1, SNMPV v3, HTTP/HTTPS con web browser. Con software de Monitoreo y alarmas. <p>ITEM BIEN MARCA MODELO DESCRIPCIÓN UNIDAD MEDIDA CANTIDAD NÚMERO DE SERIE</p> <p>35 Radio enlace Microondas RADWIN RW-2954-6350 RADWIN 2000/ODU/ Alpha /F54/UNI/EMB/50M RADWIN 2000 Alpha ODU, conector para antena externa (conector 2xN), soporta multi-bandas de frecuencia en 5.x GHz, ajustado de fábrica en la banda FCC/IC de 5.4 GHz. Equipo 2 P1636I500W02048 P1636I500U02109</p> <p>36 Radio enlace Microondas RADWIN RW-9921-1022 Dispositivo PoE 100BaseT/GbE para radios serie Radwin 2000 Alpha Pieza 2 2124002398 2124002399</p> <p>37 Radio enlace Microondas RADWIN RW-9924-0106 Unidad Exterior de Protección Descargas Atmosféricas para protección de descargas del PoE 10/100/1000 Base-T (Incluye jumper CAT5e de 0.5m y kit de montaje). Pieza 4 106022120003607 106022120005297 106022820015626 106022820015595</p> <p>38 Radio enlace Microondas RADWIN AT0040106 Cable UTP para exteriores CAT 5, para conectar ODU-IDU, 100 metros, ensamblado con conector RJ45. Pieza 2 S/N S/N</p> <p>39 Radio enlace Microondas RADWIN MXRWNNET0-100466 Antena Disco Direccional de 0.92 m (3 pies), banda de frecuencia 4.940 GHz a 5.875 GHz, doble polaridad, ganancia 32 dBi, conector 2 x N Hembra. Pieza 2 18200055 21040042</p>	0
	<p>Gabinete</p> <ul style="list-style-type: none"> – Gabinete-Rack estándar EIA, 19", 42 UR. Puertas frontal y trasera ventiladas, capacidad de carga hasta 600 Kg. – Dos Charolas de uso rudo que soporte peso de las baterías recargables, para montarse en rack 19". – Dos Barras Multicontacto Horizontal mínimo de 10 posiciones para rack 19". <p>ITEM BIEN MARCA MODELO DESCRIPCIÓN UNIDAD MEDIDA CANTIDAD NÚMERO DE SERIE</p> <p>40 Gabinete Rack JAGUAR NCS-NRE-42D-30JL Gabinete de mediana capacidad JL, estándar EIA, 19", 42 UR. Puertas frontal y trasera ventiladas, capacidad de carga hasta 600 Kg. Pieza 1 S/N</p>	0



MORELOS
2018 - 2024

COORDINACIÓN ESTATAL DE PROTECCIÓN CIVIL MORELOS

LIBRO DE INVENTARIOS Y BALANCES



PROTECCIÓN CIVIL
MORELOS

56510115	<p>Transmisor (TX) EAS-SAME operación continua 7X24 hr. – Estación Base VHF, 162-164 MHz, 100 watts de potencia de RF continua 7X24 hr, 25 KHz espaciamento de canal, alimentación 120 VCA y 12 VCD. Con interface Ethernet 10/100 Base-Tx/Rx (Auto- MDIX), con Software para monitoreo remoto y alarmas. ITEM BIEN MARCA MODELO DESCRIPCIÓN UNIDAD MEDIDA CANTIDAD NÚMERO DE SERIE 1 Transmisor VHF, operación continua TAIT TB8100 Estación Base VHF, 136 - 174 MHz, 100 watts de RF, 25 KHz espaciamento de canal, 120 VCA y 12 VCD. Con tarjeta interface Ethernet. Equipo 1 18026426</p>	0
	<p>Líneas de Tx y Rx, incluye antenas. – Antena omnidireccional para TX, en VHF, 162-164 MHz, 6.0 dBd / 8.15 dBi de ganancia, polarización vertical, 700 watts, 50 ohms de impedancia, V.S.W.R 1.5:1., incluir herrajes para montaje en torre. – Cable coaxial (100 m) de ½” para antena VHF, impedancia de 50 ohms, hasta 8.8 GHz, atenuación en 150-174 MHz de 0.815-0.88 dB/100ft, dieléctrico de espuma, kit de aterrizaje para conductor externo y protector contra descargas atmosféricas para cable coaxial, VSWR 1.1:1 en 60 MHz a 700 MHz, Perdidas de inserción 0.1 dB, máxima potencia en VHF de 375 W con aterrizaje a tierra en conductor externo. – Antena Direccional UHF tipo Yagi, para Rx, 50 ohms de impedancia, 450-470 MHz, 14.3 dBi., incluir herrajes para montaje en torre. – Cable coaxial (100 m) RG8 A/U, para antena UHF, impedancia 50 ohms, hasta 4 GHz, atenuación en 400-700 MHz de 3.9-5.6 dB/100ft. con blindaje de cobre trenzado en conductor externo. Kit de aterrizaje para conductor externo y protector contra descargas atmosféricas para cable coaxial, VSWR 1.1:1 en 60 MHz a 700 MHz, Perdidas de inserción 0.1 dB, máxima potencia en VHF de 375W, con aterrizaje a tierra en conductor externo. ITEM BIEN MARCA MODELO DESCRIPCIÓN UNIDAD MEDIDA CANTIDAD NÚMERO DE SERIE 2 Antena VHF HUSTLER HX6-16070 Antena omnidireccional VHF, 160 - 170 MHz, 6.0 dBd/8.15 dBi de ganancia, polarización vertical, 700 watts, 50 ohms de impedancia. Pieza 1 820 3 Antena UHF MAXRAD MYA4506 Antena Direccional UHF de 6 elementos, 50 Ω, 450-470 MHz, 12.3 dBi. Pieza 1 S/N 4 Cable Coaxial ANDREW LDF4-50A Cable coaxial Heliax de ½”, 50 ohms de impedancia, hasta 8.8 GHz, atenuación en 174 MHz de 2.89 dB/100m, dieléctrico de espuma. m 100 S/N 5 Cable Coaxial BELDEN 9914 Cable coaxial tipo RG-8/U, 50 ohms de impedancia m 100 S/N 6 Conector de RF ANDREW L4TNM-PS Conector “N” macho para cable Heliax de ½”. Pieza 1 S/N 7 Conector de RF ANDREW L4TNF-PS Conector “N” hembra para cable Heliax de ½”. Pieza 1 S/N 8 Conector de RF ANDREW F4PNMV2-HC Conector “N” macho para cable Heliax Superflex de ½”. Pieza 2 S/N 9 Conector de RF RF CONNECTORS RFN-1001-S Conector “N” macho para cable RG-8/U. Pieza 2 S/N ITEM BIEN MARCA MODELO DESCRIPCIÓN UNIDAD MEDIDA CANTIDAD NÚMERO DE SERIE 10 Conector de RF RF CONNECTORS RFU-500 Conector UHF tipo PL259. Pieza 2 S/N 11 Soporte Antena ANDREW ASPR614 Soporte De Antena de montaje lateral de acero galvanizado, con un brazo soporte superior con aislamiento de fibra de vidrio. Juego 1 S/N 12 Kit Abrazaderas ANDREW ASP617 Kid de abrazaderas de cruce universal para asegurar combinación de dos tipos de tubos de 1” a 2.875” (25.4 a 73 mm) (incluye placa de acero galvanizado, 4 tornillos tipo U, tuercas y rondanas de presión Juego 6 S/N 13 Juego de Abrazaderas ANDREW ASPR616 Juego de abrazaderas de montaje para fijar antena a torre o mástil en estructuras de 1” a 2.875” (25.4 a 73 mm), con tornillos sin fin, tuercas y rondanas de presión. Juego 2 S/N 14 Abrazadera ANDREW DB375 Abrazadera de montaje para fijar elementos horizontales de elementos verticales redondos de 31.8 mm a 76.2 mm, de acero galvanizado. Pieza 6 S/N</p>	0



MORELOS

2018 - 2024

COORDINACIÓN ESTATAL DE PROTECCIÓN CIVIL MORELOS

LIBRO DE INVENTARIOS Y BALANCES



PROTECCIÓN CIVIL
MORELOS

ITEM BIEN MARCA MODELO DESCRIPCIÓN UNIDAD MEDIDA CANTIDAD NÚMERO DE SERIE	
Sistema de tierra física	
– Tierra física para torre de telecomunicaciones, con varilla copperweld y cable de cobre desnudo calibre 1/0 AWG.	
– Tierra física para caseta de telecomunicaciones, con varilla copperweld y cable de cobre desnudo calibre 1/0 AWG.	
– Tierra física para pararrayos, con varilla copperweld y cable de cobre desnudo calibre 1/0 AWG.	
15 Protector Descargas Atmosféricas POLYPHASER IS-B50HN-C2 Protector contra descargas atmosféricas para cable coaxial, de 125 - 1000 MHz, Pieza 2 S/N	0
16 Aterrizaje Cable de RF ANDREW SG12-06B2A Kit de aterrizaje para cable coaxial Heliax de 1/2". Pieza 1 S/N	
17 Aterrizaje Cable de RF ANDREW 223158-2 Kit de aterrizaje para conductor externo de cable coaxial de 1/2" a 3/8". Pieza 1 S/N	
18 Aterrizaje de Torre SIN MARCA S/N Kit de aterrizaje para torre de telecomunicaciones y pararrayos con varilla copperweld y cable de cobre desnudo calibre 1/0 AWG. Pieza 1 S/N	
19 Aterrizaje de Caseta SIN MARCA S/N Kit de aterrizaje para caseta de telecomunicaciones y gabinete con varilla copperweld y cable de cobre desnudo calibre 1/0 AWG. Pieza 1 S/N	



COORDINACIÓN ESTATAL DE PROTECCIÓN CIVIL MORELOS

LIBRO DE INVENTARIOS Y BALANCES



Sistema de Fuerza (rectificador, convertidor, inversor, baterías)	
– Sistema de Energía DC por Rectificador: de 48 VCD, 2KW, de 220 VCA, con unidad de control y monitoreo a través de puerto Ethernet 10/100 Base-T, Auto MDI/MDI-X, un puerto serial RS-232/RS-485 en RJ45, 6 salidas programables de relay (alarmas), 6 entradas programables digitales o señales analógicas. Con software de Monitoreo y alarmas.	
– Convertidor DC/DC, Entrada 10-72 VCD, Salida de 12 VCD, 480 W, con unidad de Control y Monitoreo, con puerto Ethernet 10/100 Base-T, Auto MDI/MDI-X, 3 salidas programables de relay para monitoreo remoto, 3 entradas programables digitales o señales analógicas. Con software de Monitoreo y alarmas.	
– Inversor de 48 VCD a 120 VCA 50/60 Hz, 400W/500VA.	
– Banco de Baterías de 48 VCD, 155 Ah, constituido por 4 baterías recargables plomo-acido libre de mantenimiento de 12 VCD 155 Ah.	
ITEM BIEN MARCA MODELO DESCRIPCIÓN UNIDAD MEDIDA CANTIDAD NÚMERO DE SERIE	
20 Sistema de Fuerza Rectificador ELTEK ETTS0201.000 Sistema de Energía DC FLATPACK S, FPS 48V, 2KW 2X230V SPD BD, 1U-2R, 7x MCB, ENTRADA: 1ph 230Vac + PE, 11.2 A/Max/185V, SALIDA: Max 41.6 A/48VDC Equipo 1 171009000450	
21 Sistema de Fuerza Rectificador ELTEK 241122.105 Módulo Rectificador FLATPACK S 48/1000 HE, Entrada: 100-250VAC, 45-66 Hz, 6.0 A max, Salida: 48 VDC/20 A. Equipo 2 151571073319 193550018298	
22	
Sistema de Fuerza Rectificador ELTEK 242100.410 Módulo "Smartpack S Controller", Unidad de control y monitoreo avanzado, puerto Ethernet 10/100 Base-T, HP Auto MDI/MDI-X, un puerto serial RS-232/RS-485 en RJ11, 6 salidas programables de relay (alarmas), 6 entradas programables digitales o señales analógicas. Equipo 1 164771022940	
23 Sistema de Fuerza Convertidor ELTEK 241120.907 Módulo "Micropack DC/DC Converter Power Core", 4-Posiciones. Equipo 1 171571086096	
24 Sistema de Fuerza Convertidor ELTEK 241120.911 Módulo "Micropack Base Bulk Feed LVD 12V/24748V Equipo 1 180271027115	
25 Sistema de Fuerza Convertidor ELTEK 241120.400 Módulo Micropack DC/DC 120W, Entrada: 10V-72VDC, Salida: 12VDC. Equipo 4 173771000589 173771000477 173771000455 173771000426	
26 Sistema de Fuerza Convertidor ELTEK 242100.400 Módulo "Compack Controller", Unidad de control y monitoreo, puerto Ethernet 10/100 Base-T, HP Auto MDI/MDI-X, 3 salidas programables de relay para monitoreo remoto, 3 entradas programables digitales o señales analógicas. Equipo 1 161571075026	
27 Sistema de Fuerza Inversor WILMORE 1745-48-120-60 Inversor 48 V-120VAC-500VA, Entrada DC: 48V (42-58), 13.2 A, Entrada AC: 120V 50/60 Hz, 3.85 A, Salida: 120 VCA 50/60 Hz, 4.17 A, potencia 500VA. Equipo 1 003260	
28 Sistema de Fuerza Batería MARATHON M12V155FT Batería Recargable plomo-ácido libre de mantenimiento (VRLA), 12VDC, 155 Ah. Pieza 4 S/N	

0



COORDINACIÓN ESTATAL DE PROTECCIÓN CIVIL MORELOS

LIBRO DE INVENTARIOS Y BALANCES



<p>Planta de Emergencia</p> <ul style="list-style-type: none"> – Planta de emergencia a base de combustible Diesel – Potencia nominal de 8.1 kW, Salida de 120-240 VCA, 60 Hz, dos fases, 3 hilos. – Tanque de combustible de 45 L. – Arranque manual de motor con controlador digital. – Controlador de arranque y Transfer automático – Switch de Transferencia Automático (Transfer) con capacidad de cuatro polos, 63 Amperes, 240 Vca, 50/60 Hz. – Cubierta de lámina para direccionar el aire caliente del motor a la ventana de ventilación del cuarto. – Fijar con soldadura eléctrica la estructura de la planta al piso, con varillas ahogadas en concreto. <p>ITEM BIEN MARCA MODELO DESCRIPCIÓN UNIDAD MEDIDA CANTIDAD NÚMERO DE SERIE</p> <p>29 Sistema de Fuerza Planta de Emergencia EVANS GS9MD1300K Generador Estacionario (Planta de Emergencia), 8.1 KW, 240/120 VCA, 2 fases, 3 hilos, 60 Hz, factor de potencia 1, tanque combustible 45 L, Sistema de arranque programado, Motor 2 cilindros, 4 tiempos, potencia motor 13.2 Hp, velocidad de rotación 3600 rpm, combustible Diesel, batería 12 VCD, 55 Ah. Equipo 1 2019GS9MD-01</p>	0
<p>Convertidor de Protocolo CAP a generador EAS-SAME, para Múltiples Alertamientos</p> <ul style="list-style-type: none"> – Servidor con convertidor de protocolos CAP-to-EAS, montaje en rack 1 UR, cumple CAP 1.2 OASIS, protocolo de salida FCC EAS, NOAA SAME, con puerto de 8 entradas /Salidas configurables de relevador / digitales, para emisión de múltiples alertas. Hardware: conexión Ethernet, Salida de audio vía conector mini TRS (3.5 mm), alimentación 120 VCA. – Convertidor de texto a voz <p>ITEM BIEN MARCA MODELO DESCRIPCIÓN UNIDAD MEDIDA CANTIDAD NÚMERO DE SERIE</p> <p>30 Servidor CapCon EAS ALERT NET USA S/N Servidor IMM CAP-to-EAS, montaje en rack 1UR, cumple CAP 1,2 OASIS, protocolo de salida FCC EAS, text to speech, sistema operativo Windows Server, con 8 I/O Relays, para emisión de múltiples alertas, Hardware: conexiones dual Ethernet hasta 1 GB, conectores RJ45, salida de audio vía conector mini TRS (3.5 mm), alimentación 120 VAC Equipo 1 S/N</p>	0
<p>Administrador y reproductor de Mensajes de Audio</p> <ul style="list-style-type: none"> – CPU para Administrador y Reproductor de Mensajes de Audio, montaje en rack 1 UR, Chasis de 1 unidad de Rack con fuente ATX y rieles para montaje en gabinete, Procesador CORE I5 de novena generación, Disco de estado sólido de 256GB, Sistema Operativo Windows 7/10 PRO de 64bit, ESP, Tarjeta Madre con salidas VGA, HDMI, DVI, Ethernet 10/100 Base-T con RJ45, Audio 3.5 mm y 4 USB, alimentación 120 VCA. – Aplicación de reproductor de audio digital, con capacidad para reproducir formatos de audio WAV, MP3, WMA, M3U, MP4, MIDI, RAU, configuración para reproducción automática de lista de audios al encender el CPU y reproducción cíclica continua. <p>ITEM BIEN MARCA MODELO DESCRIPCIÓN UNIDAD MEDIDA CANTIDAD NÚMERO DE SERIE</p> <p>31 CPU Mensajes de Audio ADVANTECH ACP-1010MB CPU para mensajes de audio, montaje en rack 1 UR, Sistema Operativo Windows 7, conexión Ethernet 10/100 Base-T, conectores RJ45, salida de audio vía conector mini TRS (3.5 mm), alimentación 120 VAC, software reproductor de audio winamp. Equipo 1 KMA3830775</p>	0
<p>Consola KVM</p> <ul style="list-style-type: none"> – Consola KVM montaje en rack de 19", 1U, pantalla LCD integrada de 19", teclado completo de 88 teclas y touch pad, con cableados para Switch KVM y dos CPUs. – Switch KVM de 8 puertos, 1 UR para rack, conectores HD15, conexiones para PC/servidor VGA, USB y PS/2. <p>ITEM BIEN MARCA MODELO DESCRIPCIÓN UNIDAD MEDIDA CANTIDAD NÚMERO DE SERIE</p> <p>32 Consola LCD TRIPP-LITE B021-000-19 Consola LCD para montar en rack de 19", 1U, con pantalla LCD de 19", teclado completo de 88 teclas y touch pad, puerto USB 2.0, para conectar a un KVM o PC/Servidor PS/2 o USB. Soporta resolución de hasta 1366x768. Equipo 1 2651AV0CB898300244</p> <p>33 Switch KVM TRIPP-LITE B007-008 Switch KVM de 8 puertos, 1 UR para rack, conectores 8x HD15 (hembra, conexiones para PC/Servidor VGA, USB y PS/2. Equipo 1 2148AATCB746000798</p>	0



COORDINACIÓN ESTATAL DE PROTECCIÓN CIVIL MORELOS

LIBRO DE INVENTARIOS Y BALANCES



<p>Interface de Protocolo SASMEX a Protocolo EAS-SAME (SASPER con generador EAS-SAME) – Sistema de Recepción en UHF con protocolo SASMEX y convertidor a protocolo EAS-SAME, para emisión de código de la señal de Alerta Sísmica del SASMEX. (entrada con conector PL259 y alimentación de 12 VDC, este equipo lo proporcionará la autoridad, acorde a normatividad). ITEM BIEN MARCA MODELO DESCRIPCIÓN UNIDAD MEDIDA CANTIDAD NÚMERO DE SERIE 34 Generador de código EAS-SAME, para Alerta Sísmica CIRES SAS/SAME v2 Sistema de recepción SASPER y generador EAS-SAME, Interface de Protocolo SASMEX a Protocolo EAS-SAME. Equipo 1 S/N</p>	0
<p>Switch de Datos – Switch de datos de 28 puertos 10/100/1000, capacidad de conmutar 56 Gbps. Soporta SNMP v1, 802.1X, 802.1Q VLAN y QoS. ITEM BIEN MARCA MODELO DESCRIPCIÓN UNIDAD MEDIDA CANTIDAD NÚMERO DE SERIE 35 Switch de Datos CISCO SG200-26 Switch de datos de 28 puertos 10/100/1000, capacidad de conmutar 56 Gbps. Soporta SNMP v1, 802.1X, 802.1Q VLAN y QoS. Equipo 1 DNI2150012H</p>	0
<p>Radio Enlace de microondas – Radioenlace microondas, capacidad 25 Mbps full duplex, que pueda ser actualizable a 50 Mbps full duplex por licencia. – Multibanda de 4.9 – 5.845 GHz. – Protección 1+0. – Antena integrada de 16 dBi, polarización dual (vertical y horizontal) y salida por conectores para antena externa de mayor ganancia. – Interface Ethernet 10/100/1000 Base-T. – Modulación adaptativa 2x2 MIMO-OFDM (BPSK/QPSK/16QAM/64QAM/256QAM). – Ancho de canal configurable de 10, 20, 40 y 80 MHz. – Cifrado en el aire AES 128. – Corrección de errores FEC k=1/2, 2/3, 3/4, 5/6. – Soporte VLAN 802.1Q, QinQ. – Administrable por IPV4/IPV6 dual stack, SNMPV v1, SNMPV v3, HTTP/HTTPS con web browser. Con software de Monitoreo y alarmas. ITEM BIEN MARCA MODELO DESCRIPCIÓN UNIDAD MEDIDA CANTIDAD NÚMERO DE SERIE 36 Radio enlace Microondas RADWIN RW-2954-6H50 RADWIN 2000/ODU/Alpha/F54/UNI/INT/50M RADWIN 2000 Alpha ODU, con antena integrada, soporta multi-bandas de frecuencia en 5.x GHz, ajustado de fábrica en la banda FCC/IC de 5.4 GHz. Equipo 2 P17660I500X02236 P17660I500X02174 37 Radio enlace Microondas RADWIN RW-9921-1022 Dispositivo PoE 100BaseT/GbE para radios serie Radwin 2000 Alpha Pieza 2 2124002401 2124002402 38 Radio enlace Microondas RADWIN RW-9924-0106 Unidad Exterior de Protección Descargas Atmosféricas para protección de descargas del PoE 10/100/1000 Base-T (Incluye jumper CAT5e de 0.5m y kit de montaje). Pieza 4 106022820015603 106022820015634 106022820015635 106022820015636 39 Radio enlace Microondas RADWIN AT0040106 Cable UTP para exteriores CAT 5, para conectar ODU-IDU, 100 metros, ensamblado con conector RJ45. Pieza 2 S/N S/N</p>	0



MORELOS
2018 - 2024

COORDINACIÓN ESTATAL DE PROTECCIÓN CIVIL MORELOS

LIBRO DE INVENTARIOS Y BALANCES



PROTECCIÓN CIVIL
MORELOS

	<p>Gabinete</p> <ul style="list-style-type: none"> - Gabinete-Rack estándar EIA, 19", 42 UR. Puertas frontal y trasera ventiladas, capacidad de carga hasta 600 Kg. - Dos Charolas de uso rudo que soporte peso de las baterías recargables, para montarse en rack 19". - Dos Barras Multicontacto Horizontal mínimo de 10 posiciones para rack 19". <p>ITEM BIEN MARCA MODELO DESCRIPCIÓN UNIDAD MEDIDA CANTIDAD NÚMERO DE SERIE</p> <p>40 Gabinete Rack JAGUAR NCS-NRE-42D-30JL Gabinete de mediana capacidad JL, estándar EIA, 19", 42 UR. Puertas frontal y trasera ventiladas, capacidad de carga hasta 600 Kg. Pieza 1 118730-3</p>	0
	<p>Torre de telecomunicaciones de 18 m arriostada</p> <ul style="list-style-type: none"> - Torre Arriostada AT-45 Bridada, de 18 metros de altura, bridada en cada tramo de torre. - Tramos de sección triangular de 45 cm, galvanizado por inmersión en caliente. - Dos lámparas de obstrucción sencilla de 75W, controlado por fotocelda de 117V, 15A. y cableado de interconexión a registro de energía en caseta. - Pararrayo tipo dipolo corona aterrizado con varilla copperweld, protocolizada de 5/8" x 3m y cable de cobre desnudo calibre 1/0 AWG. - Charola porta-cables de aluminio, desde base torre a gabinete del Transmisor EAS-SAME en caseta de telecomunicaciones. - Cableado de uso rudo calibre 16 AWG, de luces de obstrucción a centro de carga en caseta de telecomunicaciones. - Interruptor termo magnético de 1 polo, 20 A. - Suministro y aplicación de pintura de acuerdo a normatividad. <p>ITEM BIEN MARCA MODELO DESCRIPCIÓN UNIDAD MEDIDA CANTIDAD NÚMERO DE SERIE</p> <p>41 Torre de Comunicaciones ATAR AT-45 Torre arriostada bridada de 18 metros de altura, tramos de sección triangular de 45 cm, galvanizado por inmersión en caliente. Lámpara de obstrucción sencilla de 75W, controlado por fotocelda de 117V, 15A, aterrizado con varilla copperweld protocolizada de 5/8" x 3 m y cable de cobre desnudo calibre 1/0 AWG. Con charola pota-cables de aluminio de base de torre a cuarto de comunicaciones. Pieza 1 S/N</p>	0
	<p>UN RECEPTOR DE ALERTAMIENTO SÍSMICO PA400 DE LA MARCA SARMEX CON RADIO DE COBERTURA DE 350 METROS, CON POTENCIA DE 100 WATS, CON ALTAVOZ TIPO TROMPETA DE 100 WATS RMS PARA INTERPERIE UBICADO EN LA CIUDAD DE CUAUTLA, EQUIPO CON NÚMERO DE SERIE: PA400-0219-0112-MD Sarmex serie: 90490.</p>	0
	<p>UN RECEPTOR DE ALERTAMIENTO SÍSMICO PA400 DE LA MARCA SARMEX CON RADIO DE COBERTURA DE 350 METROS, CON POTENCIA DE 100 WATS, CON ALTAVOZ TIPO TROMPETA DE 100 WATS RMS PARA INTERPERIE UBICADO EN LA CIUDAD DE CUERNAVACA, EQUIPO CON NÚMERO DE SERIE: PA400-0219-0114-MD Sarmex serie: 90338.</p>	0
	<p>DOS PANTALLAS SAMSUNG DE 50" MODELO: UN50AU7000F, CON NÚMEROS DE SERIE: 0BV73CHRA03371 Y 0BV73CVRA03481</p>	0
	<p>UN RECEPTOR DE ALERTAMIENTO SÍSMICO PA400 DE LA MARCA SARMEX CON RADIO DE COBERTURA DE 350 METROS, CON POTENCIA DE 100 WATS, CON ALTAVOZ TIPO TROMPETA DE 100 WATS RMS PARA INTERPERIE UBICADO EN LA CIUDAD DE ZACATEPEC, EQUIPO CON NÚMERO DE SERIE: PA400-0219-0117-MD Sarmex serie 90943</p>	0
56510116	<p>EMISORA ALTERNA "EASAS" DEL SISTEMA DE ALERTA SÍSMICA MEXICANO "SASMEX" EN EL ESTADO DE MORELOS, QUE ESTARÁ INTEGRADO POR UNA EMISORA ALTERNA (EASAS) DEL SISTEMA DE ALERTA SÍSMICA Y CUATRO CONMUTADORES DE AUDIO (SASCON)</p>	5,300,000
56610001	<p>EQUIPO DE POSICIONAMIENTO GLOBAL (GPS)--DIGITAL CONBASE DE MAPS CABLE A PC 24 MB PARA MAPAS COMPAS ALTÍMETRO DE GRAN PRECISION Y BARÍMETRO ADAPTADOR PARA VEHÍCULO PRECISION MEDIANTE WAAS A 15 M. PANTALLA A COLOR CAPACIDAD DE 100 PUNTOS DE MARCA</p>	7,565
56610002	<p>EQUIPO DE POSICIONAMIENTO GLOBAL (GPS)--DIGITAL CONBASE DE MAPS CABLE A PC 24 MB PARA MAPAS COMPAS ALTÍMETRO DE GRAN PRECISION Y BARÍMETRO ADAPTADOR PARA VEHÍCULO PRECISION MEDIANTE WAAS A 15 M. PANTALLA A COLOR CAPACIDAD DE 100 PUNTOS DE MARCA</p>	7,565
56610003	<p>EQUIPO DE POSICIONAMIENTO GLOBAL (GPS)--DIGITAL CONBASE DE MAPS CABLE A PC 24 MB PARA MAPAS COMPAS ALTÍMETRO DE GRAN PRECISION Y BARÍMETRO ADAPTADOR PARA VEHÍCULO PRECISION MEDIANTE WAAS A 15 M. PANTALLA A COLOR CAPACIDAD DE 100 PUNTOS DE MARCA</p>	7,565



MORELOS

2018 - 2024

COORDINACIÓN ESTATAL DE PROTECCIÓN CIVIL MORELOS

LIBRO DE INVENTARIOS Y BALANCES



PROTECCIÓN CIVIL
MORELOS

56610004	GPS MODELO ETREX 10 MAPA BASE MUNDIAL, TAMAÑO DE LA PANTALLA DE 1.4" X 1.7"(3.6 X 4.3 CM), TAMAÑO DE LA PANTALLA 2.2" EN DIAGONAL (5,6 CENTRIMETROS), RESOLUCION DE LA PANTALLA 128 X 160 PIXELS, TIPO DE PANTALLA TRANSFLECTIVA MONOCOMATICA, UTILIZA 2 BATERÍAS "AA"	7,540
56610005	GPS MODELO ETREX 10 MAPA BASE MUNDIAL, TAMAÑO DE LA PANTALLA DE 1.4" X 1.7"(3.6 X 4.3 CM), TAMAÑO DE LA PANTALLA 2.2" EN DIAGONAL (5,6 CENTRIMETROS), RESOLUCION DE LA PANTALLA 128 X 160 PIXELS, TIPO DE PANTALLA TRANSFLECTIVA MONOCOMATICA, UTILIZA 2 BATERÍAS "AA"	7,540
56610006	RADIOGRABADORA--DE USO RUDO CONTRA AGUAREPRODUCTOR DE MP3: SIDISCOS COMPATIBLES: CD-R Y CD-RWPOTENCIA MÁXIMA (PMPO): 90WPANTALLA: LCDMEMORIA: 30 EMISORAS (20FM Y 10AMPESO APROXIMADO 3.8 KGDIMENSIONES APROXIMADAS: 420 ANCHO X 155 ALTO X 260 PROFUND	2,621
56610007	RADIOGRABADORA--DE USO RUDO CONTRA AGUAREPRODUCTOR DE MP3: SIDISCOS COMPATIBLES: CD-R Y CD-RWPOTENCIA MÁXIMA (PMPO): 90WPANTALLA: LCDMEMORIA: 30 EMISORAS (20FM Y 10AMPESO APROXIMADO 3.8 KGDIMENSIONES APROXIMADAS: 420 ANCHO X 155 ALTO X 260 PROFUND	2,621
56610008	RADIOGRABADORA--DE USO RUDO CONTRA AGUAREPRODUCTOR DE MP3: SIDISCOS COMPATIBLES: CD-R Y CD-RWPOTENCIA MÁXIMA (PMPO): 90WPANTALLA: LCDMEMORIA: 30 EMISORAS (20FM Y 10AMPESO APROXIMADO 3.8 KGDIMENSIONES APROXIMADAS: 420 ANCHO X 155 ALTO X 260 PROFUND	2,621
56610009	RADIOGRABADORA--DE USO RUDO CONTRA AGUAREPRODUCTOR DE MP3: SIDISCOS COMPATIBLES: CD-R Y CD-RWPOTENCIA MÁXIMA (PMPO): 90WPANTALLA: LCDMEMORIA: 30 EMISORAS (20FM Y 10AMPESO APROXIMADO 3.8 KGDIMENSIONES APROXIMADAS: 420 ANCHO X 155 ALTO X 260 PROFUND	2,621
56610010	RADIOGRABADORA--DE USO RUDO CONTRA AGUAREPRODUCTOR DE MP3: SIDISCOS COMPATIBLES: CD-R Y CD-RWPOTENCIA MÁXIMA (PMPO): 90WPANTALLA: LCDMEMORIA: 30 EMISORAS (20FM Y 10AMPESO APROXIMADO 3.8 KGDIMENSIONES APROXIMADAS: 420 ANCHO X 155 ALTO X 260 PROFUND	2,621
56610011	RADIOGRABADORA--DE USO RUDO CONTRA AGUAREPRODUCTOR DE MP3: SIDISCOS COMPATIBLES: CD-R Y CD-RWPOTENCIA MÁXIMA (PMPO): 90WPANTALLA: LCDMEMORIA: 30 EMISORAS (20FM Y 10AMPESO APROXIMADO 3.8 KGDIMENSIONES APROXIMADAS: 420 ANCHO X 155 ALTO X 260 PROFUND	2,621
56610012	RADIOGRABADORA--DE USO RUDO CONTRA AGUAREPRODUCTOR DE MP3: SIDISCOS COMPATIBLES: CD-R Y CD-RWPOTENCIA MÁXIMA (PMPO): 90WPANTALLA: LCDMEMORIA: 30 EMISORAS (20FM Y 10AMPESO APROXIMADO 3.8 KGDIMENSIONES APROXIMADAS: 420 ANCHO X 155 ALTO X 260 PROFUND	2,621
56610013	RADIOGRABADORA--DE USO RUDO CONTRA AGUAREPRODUCTOR DE MP3: SIDISCOS COMPATIBLES: CD-R Y CD-RWPOTENCIA MÁXIMA (PMPO): 90WPANTALLA: LCDMEMORIA: 30 EMISORAS (20FM Y 10AMPESO APROXIMADO 3.8 KGDIMENSIONES APROXIMADAS: 420 ANCHO X 155 ALTO X 260 PROFUND	2,621
56610014	RADIOGRABADORA--DE USO RUDO CONTRA AGUAREPRODUCTOR DE MP3: SIDISCOS COMPATIBLES: CD-R Y CD-RWPOTENCIA MÁXIMA (PMPO): 90WPANTALLA: LCDMEMORIA: 30 EMISORAS (20FM Y 10AMPESO APROXIMADO 3.8 KGDIMENSIONES APROXIMADAS: 420 ANCHO X 155 ALTO X 260 PROFUND	2,621
56610015	RADIOGRABADORA--DE USO RUDO CONTRA AGUAREPRODUCTOR DE MP3: SIDISCOS COMPATIBLES: CD-R Y CD-RWPOTENCIA MÁXIMA (PMPO): 90WPANTALLA: LCDMEMORIA: 30 EMISORAS (20FM Y 10AMPESO APROXIMADO 3.8 KGDIMENSIONES APROXIMADAS: 420 ANCHO X 155 ALTO X 260 PROFUND	2,621
56610016	RADIOGRABADORA--DE USO RUDO CONTRA AGUAREPRODUCTOR DE MP3: SIDISCOS COMPATIBLES: CD-R Y CD-RWPOTENCIA MÁXIMA (PMPO): 90WPANTALLA: LCDMEMORIA: 30 EMISORAS (20FM Y 10AMPESO APROXIMADO 3.8 KGDIMENSIONES APROXIMADAS: 420 ANCHO X 155 ALTO X 260 PROFUND	2,621
56610017	RADIOGRABADORA--DE USO RUDO CONTRA AGUAREPRODUCTOR DE MP3: SIDISCOS COMPATIBLES: CD-R Y CD-RWPOTENCIA MÁXIMA (PMPO): 90WPANTALLA: LCDMEMORIA: 30 EMISORAS (20FM Y 10AMPESO APROXIMADO 3.8 KGDIMENSIONES APROXIMADAS: 420 ANCHO X 155 ALTO X 260 PROFUND	2,621



MORELOS

2018 - 2024

COORDINACIÓN ESTATAL DE PROTECCIÓN CIVIL MORELOS

LIBRO DE INVENTARIOS Y BALANCES



PROTECCIÓN CIVIL
MORELOS

56610032	RADIOGRABADORA--DE USO RUDO CONTRA AGUAREPRODUCTOR DE MP3: SIDISCOS COMPATIBLES: CD-R Y CD-RWPOTENCIA MÁXIMA (PMPO): 90WPANTALLA: LCDMEMORIA: 30 EMISORAS (20FM Y 10AMPESO APROXIMADO 3.8 KGDIMENSIONES APROXIMADAS: 420 ANCHO X 155 ALTO X 260 PROFUND	2,621
56610033	RADIOGRABADORA--DE USO RUDO CONTRA AGUAREPRODUCTOR DE MP3: SIDISCOS COMPATIBLES: CD-R Y CD-RWPOTENCIA MÁXIMA (PMPO): 90WPANTALLA: LCDMEMORIA: 30 EMISORAS (20FM Y 10AMPESO APROXIMADO 3.8 KGDIMENSIONES APROXIMADAS: 420 ANCHO X 155 ALTO X 260 PROFUND	2,621
56610034	RADIOGRABADORA--DE USO RUDO CONTRA AGUAREPRODUCTOR DE MP3: SIDISCOS COMPATIBLES: CD-R Y CD-RWPOTENCIA MÁXIMA (PMPO): 90WPANTALLA: LCDMEMORIA: 30 EMISORAS (20FM Y 10AMPESO APROXIMADO 3.8 KGDIMENSIONES APROXIMADAS: 420 ANCHO X 155 ALTO X 260 PROFUND	2,621
56610035	RADIOGRABADORA--DE USO RUDO CONTRA AGUAREPRODUCTOR DE MP3: SIDISCOS COMPATIBLES: CD-R Y CD-RWPOTENCIA MÁXIMA (PMPO): 90WPANTALLA: LCDMEMORIA: 30 EMISORAS (20FM Y 10AMPESO APROXIMADO 3.8 KGDIMENSIONES APROXIMADAS: 420 ANCHO X 155 ALTO X 260 PROFUND	2,621
56610036	RADIOGRABADORA--DE USO RUDO CONTRA AGUAREPRODUCTOR DE MP3: SIDISCOS COMPATIBLES: CD-R Y CD-RWPOTENCIA MÁXIMA (PMPO): 90WPANTALLA: LCDMEMORIA: 30 EMISORAS (20FM Y 10AMPESO APROXIMADO 3.8 KGDIMENSIONES APROXIMADAS: 420 ANCHO X 155 ALTO X 260 PROFUND	2,621
56610037	RADIOGRABADORA--DE USO RUDO CONTRA AGUAREPRODUCTOR DE MP3: SIDISCOS COMPATIBLES: CD-R Y CD-RWPOTENCIA MÁXIMA (PMPO): 90WPANTALLA: LCDMEMORIA: 30 EMISORAS (20FM Y 10AMPESO APROXIMADO 3.8 KGDIMENSIONES APROXIMADAS: 420 ANCHO X 155 ALTO X 260 PROFUND	2,621
56610038	MULTIMETRO--DIGITAL PARA LA MEDICION DE PARAMETROS ELECTRICOS DE GANCHO CON TERMINALES DE ALT6A Y BAJA TENSION PARA MEDIR CORRIENTE ALTERNA CORRIENTE DIRECTA Y VOLTAJE EN CORRIENTE ALTERNA Y DIRECTA.	1,009
56610039	MULTIMETRO DIGITAL DE GANCHO	1,038
56610040	MULTIMETRO--DIGITAL PARA LA MEDICION DE PARAMETROS ELECTRICOS DE GANCHO CON TERMINALES DE ALT6A Y BAJA TENSION PARA MEDIR CORRIENTE ALTERNA CORRIENTE DIRECTA Y VOLTAJE EN CORRIENTE ALTERNA Y DIRECTA.	1,009
56610041	MULTIMETRO DIGITAL DOBLE MOLDEADO PANTALLA LCD TAMAÑO GRANDE PARA FACIL LECTURA AMPLIO RANGO DE PROTECCION VOLTAJE DC: 600 V VOLTAJE AC: 600V CORRIENTE DC: 10 A CORRIENTE AC: 10 A RESISTENCIA: 40 MEGAOHMS TEMPERATURA: 760 OC/1400 F FECUENCIA 10 M	1,009
56710001	BOMBA PARA AGUA SUMERGIBLE	11,500
56710002	BOMBA PARA MEDIR PRODUCTOS QUIMICOS	11,500
56710003	BOMBA PARA MEDIR PRODUCTOS QUIMICOS	11,500
56710004	KIT PARA HERRAMIENTAS DE 145 PIEZAS	1,902
56710005	SOPLADORA ELECTRICA	727
56710006	MEDIDOR DE TIERRA FISICA	4,721
56710007	SONOMETRO	2,300
56710008	EXTINGUIDOR --	6,380
56710009	EXTINGUIDOR --	6,380
56710010	MODULO DE FALLO DE ENERGIA ---	11,948
56710011	EQUIPO DE RESPIRACION SCBA --EQUIPO AUTONOMO MODELO AIRHAW II. EQUIPO AUTONOMO MSA DE 30 MIN CILINDRO DE FIBRA DE CARBONO ULTRA-LIVIANO, MASCARILLA ADVANGE 4000 Y CUENTA CON PUERTO DE LINEA DE AIRE ESTE PUERTO DISEÑADO PARA ACEPTAR UNA CONEXIÓN DE LINEA D	44,196



MORELOS
2018 - 2024

COORDINACIÓN ESTATAL DE PROTECCIÓN CIVIL MORELOS

LIBRO DE INVENTARIOS Y BALANCES



PROTECCIÓN CIVIL
MORELOS

56710012	EQUIPO DE RESPIRACION SCBA --EQUIPO AUTONOMO MODELO AIRHAW II. EQUIPO AUTONOMO MSA DE 30 MIN CILINDRO DE FIBRA DE CARBONO ULTRA-LIVIANO MASCARILLA ADVANGE 4000 Y CUENTA CON PUERTO DE LINEA DE AIRE ESTE PUERTO DISEÑADO PARA ACEPTAR UNA CONEXIÓN DE LINEA D	44,196
56710013	EQUIPO DE RESPIRACION SCBA --EQUIPO AUTONOMO MODELO AIRHAW II. EQUIPO AUTONOMO MSA DE 30 MIN CILINDRO DE FIBRA DE CARBONO ULTRA-LIVIANO, MASCARILLA ADVANGE 4000 Y CUENTA CON PUERTO DE LINEA DE AIRE ESTE PUERTO DISEÑADO PARA ACEPTAR UNA CONEXIÓN DE LINEA D	44,196
56710014	MOTOSIERRA	8,120
56710015	MOTOBOMBA	11,500
56710016	MOTOBOMBA--MOTOBOMBAS MPOWER DE 6.5 H.P. 3X3 MODELO 168F-2 POTENCIA DE 4.8 KW. DIAMETRO DE ENTRADA Y SALIDA 80MM(3) CAUDAL DE 48M3/H ALTURA DE IMPULSION DE 3600R/MIN AUTOASPIRANTE DE 6M. Y PESO DE 28 KG.	7,500
56710017	MOTOBOMBA--MOTOBOMBAS MPOWER DE 6.5 H.P. 3X3 MODELO 168F-2 POTENCIA DE 4.8 KW. DIAMETRO DE ENTRADA Y SALIDA 80MM(3) CAUDAL DE 48M3/H ALTURA DE IMPULSION DE 3600R/MIN AUTOASPIRANTE DE 6M. Y PESO DE 28 KG.	7,500
56710018	MOTOBOMBA--MOTOBOMBAS MPOWER DE 6.5 H.P. 3X3 MODELO 168F-2 POTENCIA DE 4.8 KW. DIAMETRO DE ENTRADA Y SALIDA 80MM(3) CAUDAL DE 48M3/H ALTURA DE IMPULSION DE 3600R/MIN AUTOASPIRANTE DE 6M. Y PESO DE 28 KG.	7,500
56710019	MOTOBOMBA--MOTOBOMBAS MPOWER DE 6.5 H.P. 3X3 MODELO 168F-2 POTENCIA DE 4.8 KW. DIAMETRO DE ENTRADA Y SALIDA 80MM(3) CAUDAL DE 48M3/H ALTURA DE IMPULSION DE 3600R/MIN AUTOASPIRANTE DE 6M. Y PESO DE 28 KG.	7,500
56710020	MOTOBOMBA--MOTOBOMBAS MPOWER DE 6.5 H.P. 3X3 MODELO 168F-2 POTENCIA DE 4.8 KW. DIAMETRO DE ENTRADA Y SALIDA 80MM(3) CAUDAL DE 48M3/H ALTURA DE IMPULSION DE 3600R/MIN AUTOASPIRANTE DE 6M. Y PESO DE 28 KG.	7,500
56710021	MOTOBOMBA--MOTOBOMBAS MPOWER DE 6.5 H.P. 3X3 MODELO 168F-2 POTENCIA DE 4.8 KW. DIAMETRO DE ENTRADA Y SALIDA 80MM(3) CAUDAL DE 48M3/H ALTURA DE IMPULSION DE 3600R/MIN AUTOASPIRANTE DE 6M. Y PESO DE 28 KG.	7,500
56710022	MOTOBOMBA--MOTOBOMBAS MPOWER DE 6.5 H.P. 3X3 MODELO 168F-2 POTENCIA DE 4.8 KW. DIAMETRO DE ENTRADA Y SALIDA 80MM(3) CAUDAL DE 48M3/H ALTURA DE IMPULSION DE 3600R/MIN AUTOASPIRANTE DE 6M. Y PESO DE 28 KG.	7,500
56710023	MOTOBOMBA--MOTOBOMBAS MPOWER DE 6.5 H.P. 3X3 MODELO 168F-2 POTENCIA DE 4.8 KW. DIAMETRO DE ENTRADA Y SALIDA 80MM(3) CAUDAL DE 48M3/H ALTURA DE IMPULSION DE 3600R/MIN AUTOASPIRANTE DE 6M. Y PESO DE 28 KG.	7,500
56710024	GENERADOR ELECTRICO CON MOTOR BRIGGS DE 5.5 H.P CAPACIDAD MAXIMA DE 2500 WATTS CAPACIDAD NOMINAL 2000 WATTS VOLTAJE DE 120. MODELO PM0422505.02 CAPACIDAD MÁXIMA 2500 W CAPACIDAD OMINAL 2000 W VOLTAJE 120 V FRECUENCIA 60 HERTZ MOTOR 5.5 HP BRIGGS & STRA	11,948
56710025	GENERADOR ELECTRICO CON MOTOR BRIGGS DE 5.5 H.P CAPACIDAD MAXIMA DE 2500 WATTS CAPACIDAD NOMINAL 2000 WATTS VOLTAJE DE 120. MODELO PM0422505.02 CAPACIDAD MÁXIMA 2500 W CAPACIDAD OMINAL 2000 W VOLTAJE 120 V FRECUENCIA 60 HERTZ MOTOR 5.5 HP BRIGGS & STRA	11,948
56710026	MOTO BOMBA SUMERGIBLE DE COMBUSTIÓN INTERNA DE 10 HP 4 A 8	17,150
56710027	MOTOSIERRA --MOTOSIERRA CORTA ESPADA DE 14' ,MOTOSIERRA ESPECIALMENTE ECONÓMICA. PARA EL TIEMPO LIBRE, LIGERA Y MANEJABLE POR SU DISEÑO. COMPACTO, .FÁCIL DE MANTENER Y REPARAR, .FRENO DE CADENA QUICK-STOP, . SISTEMA EMATIC, REDUCE EL CONSUMO DE ACEITE DE C	10,440
56710028	MOTOSIERRA CORTA ESPADA DE 14' MOTOSIERRA ESPECIALMENTE ECONÓMICA. PARA EL TIEMPO LIBRE. LIGERA Y MANEJABLE POR SU DISEÑO. COMPACTO. FÁCIL DE MANTENER Y REPARAR. FRENO DE CADENA QUICK-STOP . SISTEMA EMATIC REDUCE EL CONSUMO DE ACEITE DE CADENA EN HAST	10,440
56710029	MOTOSIERRA LARGA MOTOSIERRA COMPACTA DE GRAN RENDIMIENTO PARA TRABAJOS DE SALVAMENTO Y LUCHA CONTRA EL FUEGO ESPADA DE 2.3 KW/CV CILINDRADA - 402/454 CM3 POTENCIA - 20/23 KW PESO - 4.7 KG CADENA DE ASERRADO	14,500
56710030	MOTOSIERRA LARGA MOTOSIERRA COMPACTA DE GRAN RENDIMIENTO PARA TRABAJOS DE SALVAMENTO Y LUCHA CONTRA EL FUEGO ESPADA DE 2.3 KW/CV CILINDRADA - 402/454 CM3 POTENCIA - 20/23 KW PESO - 4.7 KG CADENA DE ASERRADO	14,500



MORELOS
2018 - 2024

COORDINACIÓN ESTATAL DE PROTECCIÓN CIVIL MORELOS

LIBRO DE INVENTARIOS Y BALANCES



PROTECCIÓN CIVIL
MORELOS

56710031	MOTOSIERRA EXTENSIBLE Y TELESCOPICA ESPADA DE 12' 31.4 CM3 POTENCIA 1.0KW/CV ES IDEAL PARA EL MANTENIMIENTO DE ÁREAS VERDES PODA DE ÁRBOLES FRUTALES COMPAÑÍAS ELÉCTRICAS Y TELEFÓNICAS PARA EL MANTENIMIENTO DE CABLEADOS QUE PUEDAN SER TAPADOS POR RAMAS	11,600
56710032	MOTOBOMBA PORTATIL CILINDRADA 56.0 CM POTENCIA 2.5 KW (3.4 CV) PESO 8.4 KG ALTURA DE ASPIRACIÓN MÁXIMA 7M ALTURA DE PRESIÓN MÁXIMA 45 M CAUDAL MÁXIMO 12.0 M2/H CAPACIDAD DEL TANQUE DE COMBUSTIBLE 2.65 LT	18,560
56710033	MOTOSIERRA	4,160
56710034	MOTOSIERRA	4,160
56710035	MOTOSIERRA	4,160
56710036	MOTOSIERRA	4,160
56710037	DETECTOR DE MULTIGASES PARA UTILIZACION EN LAS ACTIVIDADES DE INSPECCION Y VERIFICACION: EL ALTAIR 5X PUEDE MEDIR HASTA SEIS GASES SIMULTÁNEAMENTE Y PUEDE INCORPORAR UNA AMPLIA GAMA DE SENSORES TÓXICOS E INFRARROJOS, PROPORCIONANDO LA FLEXIBILIDAD REQUERIDA PARA SATISFACER MULTITUD DE APLICACIONES. EN EL CORAZÓN DEL ALTAIR 5X ESTÁN LOS SENSORES XCELL DE MSA, AHORA CON UNA SERIE AMPLIADA CUBRIENDO SO2, CL2, Y NH3. ESTABILIDAD SUPERIOR, PRECISIÓN, REPETIBILIDAD, RÁPIDA RESPUESTA Y DURABILIDAD SON UNAS CUANTAS CARACTERÍSTICAS DE LOS NUEVOS SENSORES XCELL DE MSA. SON MUY DURADEROS Y LOS SENSORES ESTÁNDAR ESTÁN DISEÑADOS PARA UNA VIDA OPERATIVA MEDIA MAYOR DE CUATRO AÑOS (MÁS DE TRES AÑOS PARA SO2, CL2, Y NH3). ESTOS NUEVOS SENSORES PERMITEN UNA RÁPIDA RESPUESTA/CORTO TIEMPO PARA LIMPIEZA, COMPROBACIÓN FUNCIONAL EN MENOS DE 10 SEGUNDOS Y EL TIEMPO DE AJUSTE/VERIFICACIÓN DEL SPAN DE 60 SEGUNDOS PARA LAS CONFIGURACIONES COMUNES, GRACIAS A LA MICROELECTRÓNICA INTERNA DEL SENSOR. LOS SENSORES XCELL PROPORCIONAN MAYOR ESTABILIDAD DE SEÑAL Y REPETIBILIDAD BAJO CONDICIONES AMBIENTALES VARIABLES O EXTREMAS Y SON APTOS PARA "PLUG AND PLAY". UN INDICADOR DE FIN DE VIDA DEL SENSOR ADVIERTE CON ANTELACIÓN AL USUARIO, EVITANDO PERÍODOS DE INTERRUPCIÓN EN EL SERVICIO	67,860
56710038	TANQUE ALUMINIO DE 80 PIES, DE 3000 PSI EN ALUMINIO CON VALVULA, THERMO PRO DIN DE BUCEO	12,992
56710039	TANQUE ALUMINIO DE 80 PIES, DE 3000 PSI EN ALUMINIO CON VALVULA, THERMO PRO DIN DE BUCEO	12,992
56710040	MOCHILA ASPERSOR INDIAN PVC CAPACIDAD 5 GALONES DE USO RUDO BOMBA MANUAL MANGUERA DE ' DE DIAMETRO INTERIOR CON TIRANTES PESA 2 KILOS CUANDO ESTA VACIA	2,900
56710041	MOCHILA ASPERSOR INDIAN PVC CAPACIDAD 5 GALONES DE USO RUDO BOMBA MANUAL MANGUERA DE ' DE DIAMETRO INTERIOR CON TIRANTES PESA 2 KILOS CUANDO ESTA VACIA	2,900
56710042	MOCHILA ASPERSOR INDIAN PVC CAPACIDAD 5 GALONES DE USO RUDO BOMBA MANUAL MANGUERA DE ' DE DIAMETRO INTERIOR CON TIRANTES PESA 2 KILOS CUANDO ESTA VACIA	2,900
56710043	MOCHILA ASPERSOR INDIAN PVC CAPACIDAD 5 GALONES DE USO RUDO BOMBA MANUAL MANGUERA DE ' DE DIAMETRO INTERIOR CON TIRANTES PESA 2 KILOS CUANDO ESTA VACIA	2,900
56710044	MOCHILA ASPERSOR INDIAN PVC CAPACIDAD 5 GALONES DE USO RUDO BOMBA MANUAL MANGUERA DE ' DE DIAMETRO INTERIOR CON TIRANTES PESA 2 KILOS CUANDO ESTA VACIA	2,900
56710045	MOCHILA ASPERSOR INDIAN PVC CAPACIDAD 5 GALONES DE USO RUDO BOMBA MANUAL MANGUERA DE ' DE DIAMETRO INTERIOR CON TIRANTES PESA 2 KILOS CUANDO ESTA VACIA	2,900
56710046	MOCHILA ASPERSOR INDIAN PVC CAPACIDAD 5 GALONES DE USO RUDO BOMBA MANUAL MANGUERA DE ' DE DIAMETRO INTERIOR CON TIRANTES PESA 2 KILOS CUANDO ESTA VACIA	2,900
56710047	MOCHILA ASPERSOR INDIAN PVC CAPACIDAD 5 GALONES DE USO RUDO BOMBA MANUAL MANGUERA DE ' DE DIAMETRO INTERIOR CON TIRANTES PESA 2 KILOS CUANDO ESTA VACIA	2,900
56710048	MOCHILA ASPERSOR INDIAN PVC CAPACIDAD 5 GALONES DE USO RUDO BOMBA MANUAL MANGUERA DE ' DE DIAMETRO INTERIOR CON TIRANTES PESA 2 KILOS CUANDO ESTA VACIA	2,900



MORELOS

2018 - 2024

COORDINACIÓN ESTATAL DE PROTECCIÓN CIVIL MORELOS

LIBRO DE INVENTARIOS Y BALANCES



PROTECCIÓN CIVIL
MORELOS

56710049	MOCHILA ASPERSOR INDIAN PVC CAPACIDAD 5 GALONES DE USO RUDO BOMBA MANUAL MANGUERA DE ' DE DIAMETRO INTERIOR CON TIRANTES PESA 2 KILOS CUANDO ESTA VACIA	2,900
56710050	MOCHILA ASPERSOR INDIAN PVC CAPACIDAD 5 GALONES DE USO RUDO BOMBA MANUAL MANGUERA DE ' DE DIAMETRO INTERIOR CON TIRANTES PESA 2 KILOS CUANDO ESTA VACIA	2,900
56710051	MOCHILA ASPERSOR INDIAN PVC CAPACIDAD 5 GALONES DE USO RUDO BOMBA MANUAL MANGUERA DE ' DE DIAMETRO INTERIOR CON TIRANTES PESA 2 KILOS CUANDO ESTA VACIA	2,900
56710052	MOCHILA ASPERSOR INDIAN PVC CAPACIDAD 5 GALONES DE USO RUDO BOMBA MANUAL MANGUERA DE ' DE DIAMETRO INTERIOR CON TIRANTES PESA 2 KILOS CUANDO ESTA VACIA	2,900
56710053	MOCHILA ASPERSOR INDIAN PVC CAPACIDAD 5 GALONES DE USO RUDO BOMBA MANUAL MANGUERA DE ' DE DIAMETRO INTERIOR CON TIRANTES PESA 2 KILOS CUANDO ESTA VACIA	2,900
56710054	MOCHILA ASPERSOR INDIAN PVC CAPACIDAD 5 GALONES DE USO RUDO BOMBA MANUAL MANGUERA DE ' DE DIAMETRO INTERIOR CON TIRANTES PESA 2 KILOS CUANDO ESTA VACIA	2,900
56710055	MOTOBOMBA PORTATIL DE ALTA PRESION MOTOR A GASOLINA DE 2"X 2"	11,395
56710056	MOTOBOMBA PORTATIL DE ALTA PRESION MOTOR A GASOLINA DE 2"X 2"	11,395
56710057	CORTADORA DE CONCRETO PORTATIL A GASOLINA	42,780
56710058	CORTADORA DE CONCRETO PORTATIL A GASOLINA	42,780
56710059	MARTILLO DEMOLEADOR ELECTRICO 1600 W 41J	36,258
56710060	MARTILLO DEMOLEADOR ELECTRICO 1600 W 41J	36,258
56710061	TALADRO ROTOMARTILLO ELECTRICO	10,351
56710062	TALADRO ROTOMARTILLO ELECTRICO	10,351
56710063	PISTOLA DE CLAVOS NEUMATICA	5,639
56710064	PISTOLA DE CLAVOS NEUMATICA	5,639
56710065	SIERRA CIRCULAR ELECTRICA DE MANO	9,423
56710066	SIERRA CIRCULAR ELECTRICA DE MANO	9,423
56710067	MOTO SIERRA DE 16" A GASOLINA	9,156
56710068	MOTO SIERRA DE 16" A GASOLINA	9,156
56710069	MOTO SIERRA DE 20" A GASOLINA	12,011
56710070	MOTO SIERRA DE 20" A GASOLINA	12,011
56710071	MOTO SIERRA DE 30" A GASOLINA	18,436
56710072	MOTO SIERRA DE 30" A GASOLINA	18,436
56710073	SIERRA SABLE	13,835
56710074	SIERRA SABLE	13,835
56710075	SIERRA SABLE	13,835
56710076	EQUIPO DE CORTE Y SOLDADURA AUTOGENA, OXIGENO YACETILENO	11,098
56710077	KIT DE PISTOLA DE IMPACTO Y DADOS VARIAS MEDIDAS	20,251
56710078	GENERADOR ELECTRICO DE 10,000 WTS	56,028
56710079	KIT DE CINCELES NEUMATICOS 3 PZAS PUNTA, PALA, PLANO	7,912
56710090	COMPRESOR PORTATIL PARA HERRAMIENTAS NEUMATICAS	21,600
56710091	CAJA DE HERRAMIENTAS, DADOS ESTANDAR Y MILIMETRICOS, LLEVES, DESARMADORES, ALEN ESTRELLA	19,551
56710092	GATOS HI LIFT 60"	8,062
56710093	GATOS HI LIFT 60"	8,062



COORDINACIÓN ESTATAL DE PROTECCIÓN CIVIL MORELOS

LIBRO DE INVENTARIOS Y BALANCES



PROTECCIÓN CIVIL

MORELOS

MORELOS

2018 - 2024

56710094	GATOS HI LIFT 60"	8,062
56710101	TRIPLE CON DOBLE REFLECTOR DE LED USO RUDO EXTERIORES	7,311
56710102	TRIPLE CON DOBLE REFLECTOR DE LED USO RUDO EXTERIORES	7,311
56710103	TRIPLE CON DOBLE REFLECTOR DE LED USO RUDO EXTERIORES	7,311
56710104	TRIPLE CON DOBLE REFLECTOR DE LED USO RUDO EXTERIORES	7,311
56710105	TRIPLE CON DOBLE REFLECTOR DE LED USO RUDO EXTERIORES	7,311
56710106	BOMBA HIDRÁULICA SR20 PC2 MARCA HOLMATRO SERIE 1371228HH	132,890
56710107	SEPARADOR 5240 MARCA HOLMATRO SERIE 1359728HH	145,780
56710108	CORTADOR 5050i HOLMATRO SERIE 1359050HH	139,680
56710109	MANGUERA DE 10 MTS CORE	40,220
56710110	MANGUERA DE 10 MTS CORE	40,220
56710111	LANZA CON SELECCIÓN DE CAUDALES	23,060
56710112	LANZA CON SELECCIÓN DE CAUDALES	23,060
56710113	COMPRESOR DE AIRE RESPIRABLE PORTÁTIL PARA LLENADO DE AIRE COMPRIMIDO EN CILINDROS, CONGABINETE ABIERTO, UN FILTRO DE ADMISIÓN, TIPO DE FILTRADO 3 ETAPAS, SISTEMA DE PURIFICACIÓN PARA AIRE DE CALIDAD RESPIRABLE ESTANDAR P0 CPM 3 CILINDRO EN EL COMPRESOR	232,032
56910001	LAMPARA (TIPO MINERO O CAZADOR CON PILA RECARGABLE) PARA CABEZA, CON LED DE 14.5 LUMENES CON INTENSIDAD ALTA Y BAJA , RESISTENTE A IMPACTOS, LAS PILAS DURAN HASTA 6 HORAS, DIAMETRO: 1.3 ", FUNCIONA CON PILAS AAA, PESO: 78 GRS	522
56910002	LAMPARA (TIPO MINERO O CAZADOR CON PILA RECARGABLE) PARA CABEZA CON LED DE 14.5 LUMENES CON INTENSIDAD ALTA Y BAJA RESISTENTE A IMPACTOS LAS PILAS DURAN HASTA 6 HORAS DIAMETRO: 1.3 FUNCIONA CON PILAS AAA PESO: 78 GRS	522
56910003	LAMPARA (TIPO MINERO O CAZADOR CON PILA RECARGABLE) PARA CABEZA CON LED DE 14.5 LUMENES CON INTENSIDAD ALTA Y BAJA RESISTENTE A IMPACTOS LAS PILAS DURAN HASTA 6 HORAS DIAMETRO: 1.3 FUNCIONA CON PILAS AAA PESO: 78 GRS	522
56910004	LAMPARA (TIPO MINERO O CAZADOR CON PILA RECARGABLE) PARA CABEZA CON LED DE 14.5 LUMENES CON INTENSIDAD ALTA Y BAJA RESISTENTE A IMPACTOS LAS PILAS DURAN HASTA 6 HORAS DIAMETRO: 1.3 FUNCIONA CON PILAS AAA PESO: 78 GRS	522
56910005	LAMPARA (TIPO MINERO O CAZADOR CON PILA RECARGABLE) PARA CABEZA CON LED DE 14.5 LUMENES CON INTENSIDAD ALTA Y BAJA RESISTENTE A IMPACTOS LAS PILAS DURAN HASTA 6 HORAS DIAMETRO: 1.3 FUNCIONA CON PILAS AAA PESO: 78 GRS	522
56910006	LAMPARA (TIPO MINERO O CAZADOR CON PILA RECARGABLE) PARA CABEZA, CON LED DE 14.5 LUMENES CON INTENSIDAD ALTA Y BAJA , RESISTENTE A IMPACTOS, LAS PILAS DURAN HASTA 6 HORAS, DIAMETRO: 1.3 ", FUNCIONA CON PILAS AAA, PESO: 78 GRS	522
56910007	LAMPARA (TIPO MINERO O CAZADOR CON PILA RECARGABLE) PARA CABEZA, CON LED DE 14.5 LUMENES CON INTENSIDAD ALTA Y BAJA , RESISTENTE A IMPACTOS, LAS PILAS DURAN HASTA 6 HORAS, DIAMETRO: 1.3 ", FUNCIONA CON PILAS AAA, PESO: 78 GRS	522
56910008	LAMPARA (TIPO MINERO O CAZADOR CON PILA RECARGABLE) PARA CABEZA, CON LED DE 14.5 LUMENES CON INTENSIDAD ALTA Y BAJA , RESISTENTE A IMPACTOS, LAS PILAS DURAN HASTA 6 HORAS, DIAMETRO: 1.3 ", FUNCIONA CON PILAS AAA, PESO: 78 GRS	522
56910009	LAMPARA (TIPO MINERO O CAZADOR CON PILA RECARGABLE) PARA CABEZA, CON LED DE 14.5 LUMENES CON INTENSIDAD ALTA Y BAJA , RESISTENTE A IMPACTOS, LAS PILAS DURAN HASTA 6 HORAS, DIAMETRO: 1.3 ", FUNCIONA CON PILAS AAA, PESO: 78 GRS	522
56910010	LAMPARA (TIPO MINERO O CAZADOR CON PILA RECARGABLE) PARA CABEZA CON LED DE 14.5 LUMENES CON INTENSIDAD ALTA Y BAJA RESISTENTE A IMPACTOS LAS PILAS DURAN HASTA 6 HORAS DIAMETRO: 1.3 FUNCIONA CON PILAS AAA PESO: 78 GRS	522
56910011	LAMPARA (TIPO MINERO O CAZADOR CON PILA RECARGABLE) PARA CABEZA CON LED DE 14.5 LUMENES CON INTENSIDAD ALTA Y BAJA RESISTENTE A IMPACTOS LAS PILAS DURAN HASTA 6 HORAS DIAMETRO: 1.3 FUNCIONA CON PILAS AAA PESO: 78 GRS	522
56910012	LAMPARA (TIPO MINERO O CAZADOR CON PILA RECARGABLE) PARA CABEZA, CON LED DE 14.5 LUMENES CON INTENSIDAD ALTA Y BAJA , RESISTENTE A IMPACTOS, LAS PILAS DURAN HASTA 6 HORAS, DIAMETRO: 1.3 ", FUNCIONA CON PILAS AAA, PESO: 78 GRS	522

