

**PROTECCIÓN CIVIL**  
**MORELOS**

# Introducción

CUENTA PÚBLICA  
COORDINACIÓN ESTATAL DE PROTECCIÓN CIVIL MORELOS  
ENERO - MARZO

2020

Los Estados Financieros y sus notas que aquí se presentan tienen como objetivo proveer información financiera a los usuarios generales de la entidad, contiene los aspectos económicos y financieros del Organismo.

El objetivo del presente documento es la revelación del contexto y de los aspectos económicos-financieros más relevantes que influyeron en las decisiones del período, y que deberán ser considerados en la elaboración de los estados financieros para la mayor comprensión de los mismos y sus particularidades.

De esta manera, se informa y explica la respuesta del gobierno a las condiciones relacionadas con la información financiera de cada período de gestión; además, de exponer aquellas políticas que podrían afectar la toma de decisiones en períodos posteriores.

El ente al ser un organismo descentralizado cuenta con recursos y personalidad jurídica propia, los principales recursos con los que opera en el este período son derivados del Presupuesto asignado según el Presupuesto de Egresos del Gobierno del Estado de Morelos para el ejercicio fiscal del primero de enero al 31 de diciembre de 2019.

Con fecha 28 de septiembre de 2012 se publicó, en el Periódico Oficial "Tierra y Libertad" número 5030, la Ley Orgánica de la Administración Pública del Estado de Morelos, ordenamiento legal que prevé dentro de la organización de la Administración Pública del Estado de Morelos, las Entidades de la Administración Pública Paraestatal compuesta entre otros por los Organismos Públicos Descentralizados, siendo que, por disposición expresa del Artículo Tercero Transitorio de la Ley antes referida, se derogan todas las demás disposiciones legales que se opongan a lo establecido en la propia Ley Orgánica de la Administración Pública del Estado de Morelos.

Ahora bien, los Organismo Públicos Descentralizados son, conforme a dicha Ley, Entidades creadas por ley o decreto del Congreso del Estado dotadas con personalidad jurídica, patrimonio propio y autonomía jerárquica respecto de la Administración Pública Central, pero están sectorizados a la Dependencia o Entidad que se establezca por acuerdo del titular del Poder Ejecutivo, a efecto de ejercer su coordinación, cualquiera que sea la estructura legal que adopten.

En virtud de ello, con fecha 16 de enero del 2018, se publicó en el Periódico Oficial "Tierra y Libertad" número 5569, Ley Estatal de Protección Civil de Morelos.

En dicha Ley se establece que la Coordinación Estatal es un Organismo Público Descentralizado de la Administración Pública, con personalidad jurídica y patrimonio propios, así como con autonomía técnica, ejecutiva, administrativa, presupuestal y de gestión, para la consecución de su objeto, la realización de sus funciones y la emisión de los actos de autoridad que conforme a la normativa correspondan, teniendo su sede en la ciudad de Cuernavaca, Morelos, sectorizado a la Secretaría de Gobierno del Estado de Morelos.

El organismo tiene como funciones proponer, dirigir, ejecutar y vigilar, en el ámbito de sus atribuciones, el cumplimiento de:

- I. Las acciones de Protección Civil en el Estado;
- II. El control operativo de las acciones que en la materia se efectúen, en coordinación con los sectores público, social y privado, grupos voluntarios y la población en general, y
- III. Las responsabilidades que se establezcan en el Programa Estatal de Protección Civil.

El organismo tendrá como funciones proponer, dirigir, ejecutar y vigilar, en el ámbito de sus atribuciones, el cumplimiento de:

- I. Las acciones de Protección Civil en el Estado;
- II. El control operativo de las acciones que en la materia se efectúen, en coordinación con los sectores público, social y privado, grupos voluntarios y la población en general, y
- III. Las responsabilidades que se establezcan en el Programa Estatal.

La información que se presenta en este documento se refiere al ejercicio fiscal 2019.

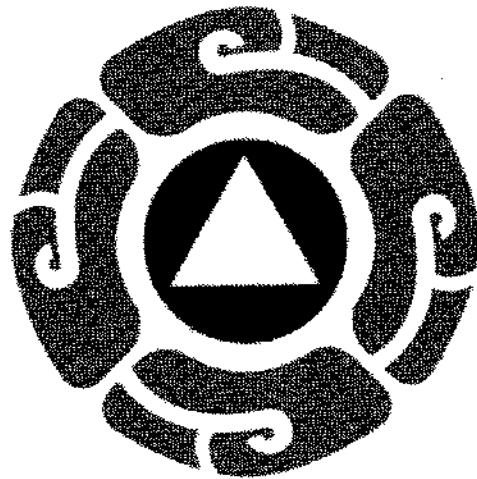

**PROTECCIÓN CIVIL**  
**MORELOS**

# Información Contable

CUENTA PÚBLICA  
COORDINACIÓN ESTATAL DE PROTECCIÓN CIVIL MORELOS  
ENERO - MARZO

| 2020



COORDINACIÓN ESTATAL DE PROTECCIÓN CIVIL MORELOS

Estado de Actividades  
Del 1 de enero al 31 de marzo de 2019 y 2020  
(Pesos)



Concepto	2020	2019	Concepto	2020	2019
<b>INGRESOS Y OTROS BENEFICIOS</b>			<b>GASTOS Y OTRAS PÉRDIDAS</b>		
Ingresos de la Gestión			Gastos de Funcionamiento	4,864,250	1,833,184
Impuestos	-	-	Servicios Personales	2,371,422	1,789,505
Cuentas y Aportaciones de Seguridad Social	-	-	Materiales y Suministros	468,365	-
Contribuciones de Mejoras	-	-	Servicios Generales	2,024,463	43,679
Derechos	-	-	Transferencias, Asignaciones, Subsidios y Otras Ayudas	-	-
Productos	-	-	Transferencias Internas y Asignaciones al Sector Público	-	-
Ingresos por Venta de Bienes y Prestación de Servicios	-	-	Subsidios y Subvenciones	-	-
Aprovechamientos	-	-	Ayudas Sociales	-	-
Participaciones, Aportaciones, Convenios, Incentivos Derivados de la Colaboración Fiscal, Fondos Distintos de Aportaciones, Transferencias, Asignaciones, Subsidios y Subvenciones, y Pensiones y Jubilaciones	3,944,468	2,996,219	Pensiones y Jubilaciones	-	-
Participaciones, Aportaciones, Convenios, Incentivos Derivados de la Colaboración Fiscal y Fondos Distintos de Aportaciones	-	-	Transferencias a Fideicomisos, Mandatos y Contratos Análogos	-	-
Transferencias, Asignaciones, Subsidios y Subvenciones, y Pensiones y Jubilaciones	3,944,468	2,996,219	Transferencias a la Seguridad Social	-	-
Otros Ingresos y Beneficios	5,037	-	Donativos	-	-
Ingresos Financieros	4,005	-	Transferencias al Exterior	-	-
Incremento por Variación de Inventarios	-	-	Participaciones y Aportaciones	-	-
Disminución del Exceso de Estimaciones por Pérdida o Deterioro u Obsolescencia	-	-	Participaciones	-	-
Disminución del Exceso de Provisiones	-	-	Aportaciones	-	-
Otros Ingresos y Beneficios Varios	1,032	-	Convenios	-	-
<b>Total de Ingresos y Otros Beneficios</b>	<b>3,949,505</b>	<b>2,996,219</b>	Intereses, Comisiones y Otros Gastos de la Deuda Pública	-	-
			Intereses de la Deuda Pública	-	-
			Comisiones de la Deuda Pública	-	-
			Gastos de la Deuda Pública	-	-
			Costo por Coberturas	-	-
			Apoyos Financieros	-	-
			Otros Gastos y Pérdidas Extraordinarios	1,018,088	-
			Estimaciones, Depreciaciones, Deterioros, Obsolescencia y Amortizaciones	1,018,088	-
			Provisiones	-	-
			Disminución de Inventarios	-	-
			Aumento por Insuficiencia de Estimaciones por Pérdida o Deterioro u Obsolescencia	-	-
			Aumento por Insuficiencia de Provisiones	-	-
			Otros Gastos	-	-
			<b>Inversión Pública</b>	-	-
			Inversión Pública no Capitalizable	-	-
			<b>Total de Gastos y Otras Pérdidas</b>	<b>5,882,338</b>	<b>1,833,184</b>
			<b>Resultado del Ejercicio (Ahorro/Desahorro)</b>	<b>(1,932,833)</b>	<b>1,163,035</b>

Basado en los Estados Financieros y sus Notas son razonablemente correctos y responsabilidad del emisor.

BAJUBORO

ALBERTO PERALTA RODRIGUEZ  
SUBDIRECTOR ADMINISTRATIVO

JUAN CARLOS VASQUEZ ARDINA  
SUBDIRECTOR DE VINCULACIÓN Y ENLACE  
ENCARGADO DE DESPACHO DE LA DIRECCIÓN  
DE ADMINISTRACIÓN Y FINANZAS

PEDRO ENRIQUE DE ENAY GALLARDO  
TITULAR DE LA COORDINACIÓN ESTATAL DE  
PROTECCIÓN CIVIL MORELOS



COORDINACIÓN ESTATAL DE PROTECCIÓN CIVIL MORELOS  
Estado de Situación Financiera  
Al 31 marzo de 2019 y 2020  
(Pesos)



CONCEPTO	Año 2020	Año 2019	CONCEPTO	Año 2020	Año 2019
<b>ACTIVO</b>			<b>PASIVO</b>		
<b>Activo Circulante</b>			<b>Activo Circulante</b>		
Efectivo y Equivalentes	9,185,673		Cuentas por Pagar a Corto Plazo	668,737	120
Derechos a Recibir Efectivo o Equivalentes	2,229,068	1,163,155	Documentos por Pagar a Corto Plazo	-	-
Derechos a Recibir Bienes o Servicios	-	-	Porción a Corto Plazo de la Deuda Pública a Largo Plazo	-	-
Inventarios	-	-	Títulos y Valores a Corto Plazo	-	-
Almacenes	-	-	Pasivos Diferidos a Corto Plazo	-	-
Estimación por Pérdida o Deterioro de Activos Circulantes	-	-	Fondos y Bienes de Terceros en Garantía y/o Administración a Corto Plazo	-	-
Otros Activos Circulantes	2,003	-	Provisiones a Corto Plazo	-	-
<b>Total de Activos Circulantes</b>	<b>11,416,744</b>	<b>1,163,155</b>	Otros Pasivos a Corto Plazo	-	-
			<b>Total de Pasivos Circulantes</b>	<b>668,737</b>	<b>120</b>
<b>Activo No Circulante</b>			<b>Activo No Circulante</b>		
Inversiones Financieras a Largo Plazo	-	-	Cuentas por Pagar a Largo Plazo	-	-
Derechos a Recibir Efectivo o Equivalentes a Largo Plazo	-	-	Documentos por Pagar a Largo Plazo	-	-
Bienes Inmuebles, Infraestructura y Construcciones en Proceso	-	-	Deuda Pública a Largo Plazo	-	-
Bienes Muebles	21,734,837	-	Pasivos Diferidos a Largo Plazo	-	-
Activos Intangibles	10,591	-	Fondos y Bienes de Terceros en Garantía y/o en Administración a Largo Plazo	-	-
Depreciación, Deterioro y Amortización Acumulada de Bienes	(1,278,264)	-	Provisiones a Largo Plazo	-	-
Activos Diferidos	-	-	<b>Total de Pasivos No Circulantes</b>	<b>-</b>	<b>-</b>
Estimación por Pérdida o Deterioro de Activos no Circulantes	-	-	<b>Total del Pasivo</b>	<b>668,737</b>	<b>120</b>
Otros Activos no Circulantes	-	-	<b>HACIENDA PÚBLICA / PATRIMONIO</b>		
<b>Total de Activos No Circulantes</b>	<b>20,467,164</b>	<b>1,163,155</b>	<b>Hacienda Pública / Patrimonio Contribuido</b>		
<b>Total del Activo</b>	<b>31,883,908</b>		Aportaciones	10,912,856	-
			Donaciones de Capital	-	-
			Actualización de la Hacienda Pública / Patrimonio	-	-
			<b>Hacienda Pública / Patrimonio Generado</b>	<b>20,302,315</b>	<b>1,163,035</b>
			Resultados del Ejercicio (Ahorro / Desahorro)	(1,932,833)	1,163,035
			Resultados de Ejercicios Anteriores	22,210,388	-
			Revaluos	-	-
			Reservas	-	-
			Rectificaciones de Resultados de Ejercicios Anteriores	24,760	-
			<b>Exceso o Insuficiencia en la Actualización de la Hacienda Pública / Patrimonio</b>	<b>-</b>	<b>-</b>
			Resultado por Posición Monetaria	-	-
			Resultado por Tenencia de Activos no Monetarios	-	-
			<b>Total Hacienda Pública / Patrimonio</b>	<b>31,215,171</b>	<b>1,163,035</b>
			<b>Total del Pasivo y Hacienda Pública / Patrimonio</b>	<b>31,883,908</b>	<b>1,163,155</b>

Bajo protesta de decir verdad declaramos que los Estados Financieros y sus Notas son razonablemente correctos y responsables de su veracidad.

ELABORÓ

ALBERTO PERALTA RODRIGUEZ  
SUBDIRECTOR ADMINISTRATIVO

JUAN CARLOS MARTINEZ MEDINA  
SUBDIRECTOR DE VINCULACIÓN Y ENLACE  
ENCARGADO DE DESPACHO DE LA DIRECCIÓN  
DE ADMINISTRACIÓN Y FINANZAS

PEDRO ENRIQUE ZULEYTA GALLARDO  
TITULAR DE LA COORDINACIÓN ESTATAL DE  
PROTECCIÓN CIVIL MORELOS



COORDINACIÓN ESTATAL DE PROTECCIÓN CIVIL MORELOS  
Estado de Situación Financiera Detallado - LDF  
Al 31 de diciembre de 2019 y al 31 marzo de 2020  
(Pesos)



CONCEPTO	31 de marzo 2020	31 de diciembre 2019	CONCEPTO	31 de marzo 2020	31 de diciembre 2019
<b>ACTIVO</b>			<b>PASIVO</b>		
<b>Activo Circulante</b>			<b>Pasivo Circulante</b>		
Efectivo y Equivalentes	9,185,673	3,541,001	Cuentas por Pagar a Corto Plazo	668,737	692,028
Efectivo	-	-	Servicios Personales por Pagar a Corto Plazo	322,844	340,228
Bancos/Tesorería	9,185,673	3,541,001	Proveedores por Pagar a Corto Plazo	1,890	1,890
Bancos/Dependencias y Otros	-	-	Contratistas por Obras Públicas por Pagar a Corto Plazo	-	-
Inventarios Temporales (Hasta 3 meses)	-	-	Participaciones y Aportaciones por Pagar a Corto Plazo	-	-
Fondos con Afectación Específica	-	-	Transferencias Otorgadas por Pagar a Corto Plazo	-	-
Depósitos de Fondos de Terceros en Garantía y/o Admón.	-	-	Int., Comisiones y Otros Gastos de la Deuda Públ. por Pagar a Corto Plazo	312,972	349,770
Otros Efectivos y Equivalentes	-	-	Retenciones y Contribuciones por Pagar a Corto Plazo	-	-
Derechos a Recibir Efectivo o Equivalentes	2,229,068	9,971,380	Devoluciones de la Ley de Ingresos por Pagar a Corto Plazo	-	-
Inversiones Financieras de Corto Plazo	-	-	Otras Cuentas por Pagar a Corto Plazo	31,231	140
Cuentas por Cobrar a Corto Plazo	2,166,747	9,925,839	Documentos por Pagar a Corto Plazo	-	-
Deudores Diversos por Cobrar a Corto Plazo	41,330	28,086	Documentos Comerciales por Pagar a Corto Plazo	-	-
Ingresos por Recuperar a Corto Plazo	-	-	Documentos con Contratistas por Obras Públ. por Pagar a Corto Plazo	-	-
Deudores por Anticipos de la Tesorería a Corto Plazo	-	-	Otros Documentos por Pagar a Corto Plazo	-	-
Préstamos Otorgados a Corto Plazo	-	-	Porción a Corto Plazo de la Deuda Pública a Largo Plazo	-	-
Otros Derechos a Recibir Efectivo o Equiv. a Corto Plazo	18,991	17,465	Porción a Corto Plazo de la Deuda Pública	-	-
Derechos a Recibir Bienes o Servicios	-	-	Porción a Corto Plazo de Arrendamiento Financiero	-	-
Ant. a Proveedores por Adq. de Bienes y Prest. de Serv. a Corto Plazo	-	-	Títulos y Valores a Corto Plazo	-	-
Ant. a Proveedores por Adq. de Bienes Imm. y Muebles a Corto Plazo	-	-	Pasivos Diferidos a Corto Plazo	-	-
Ant. a Proveedores por Adq. de Bienes Intangibles a Corto Plazo	-	-	Ingresos Cobrados por Adelantado a Corto Plazo	-	-
Anticipo a Contratistas por Obras Públicas a Corto Plazo	-	-	Intereses Cobrados por Adelantado a Corto Plazo	-	-
Otros Derechos a Recibir Bienes o Servicios a Corto Plazo	-	-	Otros Pasivos Diferidos a Corto Plazo	-	-
Inventarios	-	-	Fondos y Bienes de Terceros en Garantía y/o Admón. a C. P.	-	-
Inventario de Mercancías para Venta	-	-	Fondos en Garantía a Corto Plazo	-	-
Inventario de Mercancías Terminadas	-	-	Fondos en Administración a Corto Plazo	-	-
Inventario de Mercancías en Proceso de Elaboración	-	-	Fondos Contingentes a Corto Plazo	-	-
Inventario de Materias Primas, Mat. y Suministros para Producción	-	-	Fondos de Fideicomisos, Mandatos y Contratos Anticipos a Corto Plazo	-	-
Bienes en Tránsito	-	-	Otros Fondos de Terceros en Garantía y/o Administración a Corto Plazo	-	-
Almacenes	-	-	Valores y Bienes en Garantía a Corto Plazo	-	-
Estimación por Pérdida o Deterioro de Activos Circulantes	-	-	Provisiones a Corto Plazo	-	-
Est. para Gas. Incobrables por Derechos a Recibir Efectivo o Equiv.	-	-	Provisión para Demandas y Juicios a Corto Plazo	-	-
Estimación por Deterioro de Inventarios	-	-	Provisión para Contingencias a Corto Plazo	-	-
Otros Activos Circulantes	2,003	2,003	Otras Provisiones a Corto Plazo	-	-
Valores en Garantía	2,003	2,003	Otros Pasivos a Corto Plazo	-	-
Bienes en Garantía (excluye depósitos de fondos)	-	-	Ingresos por Clasificar	-	-
Bienes Deriv. de Embargos, Decom., Aseguramientos y Dación en Pago	-	-	Recaudación por Particular	-	-
Adquisición con Fondos de Terceros	-	-	Otros Pasivos Circulantes	-	-
<b>Total de Activos Circulantes</b>	<b>11,416,744</b>	<b>13,514,384</b>	<b>Total de Pasivos Circulantes</b>	<b>668,737</b>	<b>692,028</b>



**COORDINACIÓN ESTATAL DE PROTECCIÓN CIVIL MORELOS**  
 Estado de Situación Financiera Detallado - LDF  
 Al 31 de diciembre de 2019 y al 31 marzo de 2020



CONCEPTO	31 de marzo 2020	31 de diciembre 2019	CONCEPTO	31 de marzo 2020	31 de diciembre 2019
<b>Activo No Circulante</b>			<b>Pasivo No Circulante</b>		
Inversiones Financieras a Largo Plazo	-	-	Cuentas por Pagar a Largo Plazo	-	-
Derechos a Recibir Efectivo o Equivalentes a Largo Plazo	-	-	Documentos por Pagar a Largo Plazo	-	-
Bienes Inmuebles, Infraestructura y Const. en Proceso	-	-	Deuda Pública a Largo Plazo	-	-
Bienes Muebles	21,734,837	20,575,233	Pasivos Diferidos a Largo Plazo	-	-
Activos Intangibles	10,591	10,591	Fcos. y Bienes de Terceros en Garantía y/o en Admón. a L.P.	-	-
Depreciación, Deterioro y Amortización Acumulada de Bienes	(1,278,264)	(284,935)	Provisiones a Largo Plazo	-	-
Activos Diferidos	-	-	<b>Total de Pasivos No Circulantes</b>	-	-
Estimación por Pérdida o Deterioro de Activos no Circulantes	-	-	<b>Total del Pasivo</b>	668,737	692,928
Otros Activos no Circulantes	-	-			
<b>Total de Activos No Circulantes</b>	20,467,164	20,300,889	<b>HACIENDA PÚBLICA / PATRIMONIO</b>	10,912,856	10,912,856
<b>Total del Activo</b>	31,883,908	33,815,273	<b>Hacienda Pública / Patrimonio Contribuido</b>	10,912,856	10,912,856
			Aportaciones	-	-
			Donaciones de Capital	-	-
			Actualización de la Hacienda Pública / Patrimonio	-	-
			<b>Hacienda Pública / Patrimonio Generado</b>	20,302,315	22,210,389
			Resultados del Ejercicio (Ahorro / Desahorro)	(1,932,833)	22,210,389
			Resultados de Ejercicios Anteriores	22,210,388	-
			Revalúos	-	-
			Reservas	-	-
			Rectificaciones de Resultados de Ejercicios Anteriores	24,760	-
			<b>Exceso o Insuficiencia en la Actualización de la Hacienda Pública / Patrimonio</b>	-	-
			Resultado por Posición Monetaria	-	-
			Resultado por Tenencia de Activos no Monetarios	-	-
			<b>Total Hacienda Pública / Patrimonio</b>	31,215,171	33,123,245
			<b>Total del Pasivo y Hacienda Pública / Patrimonio</b>	31,883,908	33,815,273

Bajo protesta de decir verdad declaramos que los Estados Financieros y sus Notas son razonablemente correctos y responsabilidad del emisor.

ELABORO

ALBERTO PERALTA RODRIGUEZ  
 SUBDIRECTOR ADMINISTRATIVO

REVISÓ

JUAN CARLOS MONTELEONE  
 SUBDIRECTOR DE VINCULACIÓN Y ENLACE  
 ENCARGADO DE DESPACHO DE LA DIRECCIÓN  
 DE ADMINISTRACIÓN Y FINANZAS

PEDRO ENRIQUE CEBALLOS GALLARDO  
 TITULAR DE LA COORDINACIÓN ESTATAL DE  
 PROTECCIÓN CIVIL MORELOS





**COORDINACIÓN ESTATAL DE PROTECCIÓN CIVIL MORELOS**

Estado de Cambios en la Situación Financiera  
Del 1 de enero al 31 de marzo de 2020



Concepto	Origen	Aplicación	Concepto	Origen	Aplicación
<b>ACTIVO</b>	<b>8,735,641</b>	<b>6,804,276</b>	<b>PASIVO</b>		<b>23,291</b>
<b>Activo Circulante</b>	<b>7,742,312</b>	<b>5,644,672</b>	<b>Activo Circulante</b>		<b>23,291</b>
Efectivo y Equivalentes	-	5,644,672	Cuentas por Pagar a Corto Plazo		23,291
Derechos a Recibir Efectivo o Equivalentes	7,742,312	-	Documentos por Pagar a Corto Plazo		-
Derechos a Recibir Bienes o Servicios	-	-	Porción a Corto Plazo de la Deuda Pública a Largo Plazo		-
Inventarios	-	-	Títulos y Valores a Corto Plazo		-
Almacenes	-	-	Pasivos Diferidos a Corto Plazo		-
Estimación por Pérdida o Deterioro de Activos Circulantes	-	-	Fdos. y Bienes de Terceros en Garantía y/o Admón. a C. P.		-
Otros Activos Circulantes	-	-	Provisiones a Corto Plazo		-
			Otros Pasivos a Corto Plazo		-
<b>Activo No Circulante</b>	<b>993,329</b>	<b>1,159,604</b>	<b>Activo No Circulante</b>		-
Inversiones Financieras a Largo Plazo	-	-	Cuentas por Pagar a Largo Plazo		-
Derechos a Recibir Efectivo o Equivalentes a Largo Plazo	-	-	Documentos por Pagar a Largo Plazo		-
Bienes Inmuebles, Infraestructura y Constr. en Proceso	-	-	Deuda Pública a Largo Plazo		-
Bienes Muebles	-	1,159,604	Pasivos Diferidos a Largo Plazo		-
Activos Intangibles	-	-	Fdos. y Bienes de Terceros en Garantía y/o Admón. a L. P.		-
Depreciación, Deterioro y Amort. Acumulada de Bienes	993,329	-	Provisiones a Largo Plazo		-
Activos Diferidos	-	-			
Est. por Pérdida o Deterioro de Activos no Circulantes	-	-	<b>HACIENDA PÚBLICA / PATRIMONIO</b>	<b>22,235,148</b>	<b>24,143,222</b>
Otros Activos no Circulantes	-	-	<b>Hacienda Pública / Patrimonio Contribuido</b>		
			Aportaciones		
			Donaciones de Capital		
			Actualización de la Hacienda Pública / Patrimonio		
			<b>Hacienda Pública / Patrimonio Generado</b>	<b>22,235,148</b>	<b>24,143,222</b>
			Resultados del Ejercicio (Ahorro / Desahorro)		24,143,222
			Resultados de Ejercicios Anteriores	22,210,388	-
			Revalúos		-
			Reservas		-
			Rectificaciones de Resultados de Ejercicios Anteriores	24,760	-
			<b>Exceso o Insuficiencia en la Actualización de la Hacienda Pública / Patrimonio</b>		
			Resultado por Posición Monetaria		-
			Resultado por Tenencia de Activos no Monetarios		-

Bajo protesta de decir verdad declaramos que los Estados Financieros y sus Notas son razonablemente correctos y responsabilidad del emisor.

ELABORÓ

ALBERTO PEÑALTA RODRIGUEZ  
SUBDIRECTOR ADMINISTRATIVO

REVISÓ

JUAN CARLOS MONDIEZ MEDINA  
SUBDIRECTOR DE VINCULACIÓN Y ENLACE  
ENCARGADO DE DESPACHO DE LA DIRECCIÓN  
DE ADMINISTRACIÓN Y FINANZAS

AUTORIZÓ

PEDRO ENRIQUE CEBALLET GALLARDO  
TITULAR DE LA COORDINACIÓN ESTATAL DE  
PROTECCIÓN CIVIL MORELOS



**COORDINACIÓN ESTATAL DE PROTECCIÓN CIVIL MORELOS**  
 Estado Analítico del Activo  
 Del 1 de enero al 31 de marzo de 2020  
 (Pesos)



PROTECCIÓN CIVIL  
 MORELOS

Concepto	Saldo Inicial	Cargos del	Abonos del	Saldo Final	Variación del
	1	Período 2	Período 3	4 = (1 + 2 - 3)	Período (4 - 1)
<b>ACTIVO</b>	<b>33,815,273</b>	<b>21,178,992</b>	<b>23,110,357</b>	<b>31,883,908</b>	<b>(1,931,365)</b>
<b>Activo Circulante</b>	<b>13,514,384</b>	<b>19,991,232</b>	<b>22,088,872</b>	<b>11,416,744</b>	<b>(2,097,640)</b>
Efectivo y Equivalentes	3,541,001	15,700,927	10,056,255	9,185,673	5,644,672
Derechos a Recibir Efectivo o Equivalentes	9,971,380	4,290,305	12,032,617	2,229,068	(7,742,312)
Derechos a Recibir Bienes o Servicios	-	-	-	-	-
Inventarios	-	-	-	-	-
Almacenes	-	-	-	-	-
Estimación por Pérdida o Deterioro de Activos Circulantes	-	-	-	-	-
Otros Activos Circulantes	2,003	-	-	2,003	-
<b>Activo No Circulante</b>	<b>20,300,889</b>	<b>1,187,760</b>	<b>1,021,485</b>	<b>20,467,164</b>	<b>166,275</b>
Inversiones Financieras a Largo Plazo	-	-	-	-	-
Derechos a Recibir Efectivo o Equivalentes a Largo Plazo	-	-	-	-	-
Bienes Inmuebles, Infraestructura y Constr. en Proceso	-	-	-	-	-
Bienes Muebles	20,575,233	1,159,604	-	21,734,837	1,159,604
Activos Intangibles	10,591	-	-	10,591	-
Depreciación, Deterioro y Amort. Acumulada de Bienes	(284,935)	28,156	1,021,485	(1,278,264)	(993,329)
Activos Diferidos	-	-	-	-	-
Est. por Pérdida o Deterioro de Activos no Circulantes	-	-	-	-	-
Otros Activos no Circulantes	-	-	-	-	-

Bajo protesta de decir verdad declaramos que los Estados Financieros y sus Notas son razonablemente correctos y responsabilidad del emisor.

ELABORO

REVISÓ

ALBERTO PÉRALTA RODRÍGUEZ  
 SUBDIRECTOR ADMINISTRATIVO

JUAN CARLOS MONTEFEL MEDINA  
 SUBDIRECTOR DE VINCULACIÓN Y ENLACE  
 ENCARGADO DE DESPACHO DE LA DIRECCIÓN  
 DE ADMINISTRACIÓN Y FINANZAS

PEDRO ENRIQUE CLEMENTE GALLARDO  
 TITULAR DE LA COORDINACIÓN ESTATAL DE  
 PROTECCIÓN CIVIL MORELOS



**COORDINACIÓN ESTATAL DE PROTECCIÓN CIVIL MORELOS**  
**Estado Analítico de la Deuda y Otros Pasivos**  
**Del 1 de enero al 31 de marzo de 2020**  
**(Pesos)**



Denominación de las Deudas	Moneda de Contratación	Institución o País Acreedor	Saldo Inicial del Periodo	Saldo Final del Periodo
<b>DEUDA PÚBLICA</b>				
<b>Corto Plazo</b>				
Deuda Interna	Pesos		-	-
Instituciones de Crédito			-	-
Títulos y Valores			-	-
Arrendamientos Financieros			-	-
Deuda Externa	Pesos		-	-
Organismos Financieros Internacionales			-	-
Deuda Bilateral			-	-
Títulos y Valores			-	-
Arrendamientos Financieros			-	-
<i>Subtotal a Corto Plazo</i>			-	-
<b>Largo Plazo</b>				
Deuda Interna	Pesos		-	-
Instituciones de Crédito			-	-
Títulos y Valores			-	-
Arrendamientos Financieros			-	-
Deuda Externa	Pesos		-	-
Organismos Financieros Internacionales			-	-
Deuda Bilateral			-	-
Títulos y Valores			-	-
Arrendamientos Financieros			-	-
<i>Subtotal a Largo Plazo</i>			-	-
Otros Pasivos			692,028	668,737
<b>Total Deuda y Otros Pasivos</b>			<b>692,028</b>	<b>668,737</b>

Bajo protesta de decir verdad declaramos que los Estados Financieros y sus Notas son razonablemente correctos y responsabilidad del emisor.

ELABORÓ

**ALBERTO PERALTA RODRÍGUEZ**  
 SUBDIRECTOR ADMINISTRATIVO

REVISÓ

**JUAN CARLOS MONTIEL MEDINA**  
 SUBDIRECTOR DE VINCULACIÓN Y ENLACE ENCARGADO  
 DE DESPACHO DE LA DIRECCIÓN DE ADMINISTRACIÓN Y  
 FINANZAS

AUSENTO

**PEDRO ENRIQUE CLEMENT GALLARDO**  
 TITULAR DE LA COORDINACIÓN ESTATAL DE  
 PROTECCIÓN CIVIL MORELOS



**COORDINACIÓN ESTATAL DE PROTECCIÓN CIVIL MORELOS**  
**Informe Analítico de la Deuda Pública y Otros Pasivos - LDF**  
**Del 1 de enero al 31 de marzo de 2020**  
**(Pesos)**



Denominación de la Deuda Pública y Otros Pasivos	Saldo al 31 de Diciembre de 2019	Disposiciones del Periodo	Amortizaciones del Periodo	Revaluaciones, Reclasificaciones y Otros Ajustes	Saldo Final del Periodo	Pago de Intereses del Periodo	Pago de Comisiones y demás costos asociados durante el Periodo
<b>Deuda Pública</b>	-	-	-	-	-	-	-
<b>Corto Plazo</b>	-	-	-	-	-	-	-
Instituciones de Crédito	-	-	-	-	-	-	-
Títulos y Valores	-	-	-	-	-	-	-
Arrendamientos Financieros	-	-	-	-	-	-	-
<b>Largo Plazo</b>	-	-	-	-	-	-	-
Instituciones de Crédito	-	-	-	-	-	-	-
Títulos y Valores	-	-	-	-	-	-	-
Arrendamientos Financieros	-	-	-	-	-	-	-
<b>Otros Pasivos</b>	692,028	-	-	-	668,737	-	-
<b>Total de la Deuda Pública y Otros Pasivos</b>	692,028	-	-	-	668,737	-	-
<b>Deuda Contingente<sup>1</sup> (Informativo)</b>	-	-	-	-	-	-	-
Deuda Contingente 1	-	-	-	-	-	-	-
Deuda Contingente 2	-	-	-	-	-	-	-
Deuda Contingente xx	-	-	-	-	-	-	-
<b>Valor de Instrumentos Bono Cupón Cero<sup>2</sup></b>	-	-	-	-	-	-	-
Instrumento Bono Cupón Cero 1	-	-	-	-	-	-	-
Instrumento Bono Cupón Cero 2	-	-	-	-	-	-	-
Instrumento Bono Cupón Cero 3	-	-	-	-	-	-	-

- 1 Se refiere a cualquier Financiamiento sin fuente o garantía de pago definida, que sea asumida de manera solidaria o subsidiaria por las Entidades Federativas con sus Municipios, organismos descentralizados y empresas de participación estatal mayoritaria y fideicomisos, locales o municipales, y por los Municipios con sus respectivos organismos descentralizados y empresas de participación municipal mayoritaria.
- 2 Se refiere al valor del Bono Cupón Cero que respalda el pago de los créditos asociados al mismo (Activo).

Obligaciones a Corto Plazo	Monto Contratado	Plazo Pactado	Tasa de Interés	Comisiones y Costos Relacionados	Tasa Efectiva
<b>Obligaciones a Corto Plazo (Informativo)</b>	-	-	-	-	-
Crédito 1	-	-	-	-	-
Crédito 2	-	-	-	-	-
Crédito xx	-	-	-	-	-

Bajo protesta de decir verdad declaramos que los Estados Financieros y sus Notas son razonablemente correctos y responsabilidad del emisor.

ELABORO  
  
 ALBERTO PERALTA RODRÍGUEZ  
 SUBDIRECTOR ADMINISTRATIVO

REVISÓ  
  
 JUAN CARLOS MONTIEL MEDINA  
 SUBDIRECTOR DE VINCULACIÓN Y ENLACE  
 ENCARGADO DE DESPACHO DE LA DIRECCIÓN  
 DE ADMINISTRACIÓN Y FINANZAS

AUTORIZÓ  
  
 PEDRO ENRIQUE OJEDA GALLARDO  
 TITULAR DE LA COORDINACIÓN ESTATAL DE  
 PROTECCIÓN CIVIL MORELOS



**COORDINACIÓN ESTATAL DE PROTECCIÓN CIVIL MORELOS**  
 Informe Analítico de Obligaciones Diferentes de Financiamientos - LDF  
 Del 1 de enero al 31 de marzo de 2020  
 (Pesos)



Denominación de las Obligaciones Diferentes de Financiamiento

Fecha del Contrato

Fecha de inicio de operación del proyecto

Fecha de vencimiento

Monto de la inversión pactado

Plazo pactado

Monto promedio mensual del pago de la contraprestación

Monto promedio mensual del pago de la contraprestación correspondiente al pago de inversión

Monto pagado de la inversión actualizado al 31 de marzo de 2020

Monto pagado de la inversión al 31 de marzo de 2020

Saldo pendiente por pagar de la inversión al 31 de marzo de 2020

Denominación de las Obligaciones Diferentes de Financiamiento	Fecha del Contrato	Fecha de inicio de operación del proyecto	Fecha de vencimiento	Monto de la inversión pactado	Plazo pactado	Monto promedio mensual del pago de la contraprestación	Monto promedio mensual del pago de la contraprestación correspondiente al pago de inversión	Monto pagado de la inversión actualizado al 31 de marzo de 2020	Monto pagado de la inversión al 31 de marzo de 2020	Saldo pendiente por pagar de la inversión al 31 de marzo de 2020
<b>Asociaciones Público Privadas (APP's)</b>										
APP 1										
APP 2										
APP 3										
APP XI										
<b>Otros Instrumentos</b>										
Otro Instrumento 1										
Otro Instrumento 2										
Otro Instrumento 3										
Otro Instrumento XX										
<b>Total de Obligaciones Diferentes de Financiamiento</b>										

NO APLICA

Bajo protesta de decir verdad declaramos que los Estados Financieros y sus Notas son razonablemente correctos y responsabilidad del emisor.

ELABORÓ

ALBERTO PERALTA RODRÍGUEZ  
 SUBDIRECTOR ADMINISTRATIVO

REVISÓ

JUAN CARLOS MONTIEL MEDINA  
 SUBDIRECTOR DE VINCULACIÓN Y ENLACE  
 ENCARGADO DE DESPACHO DE LA DIRECCIÓN  
 DE ADMINISTRACIÓN Y FINANZAS

PEDRO ENRIQUE CLEMENT GALLARDO  
 TITULAR DE LA COORDINACIÓN ESTATAL DE  
 PROTECCIÓN CIVIL MORELOS



**COORDINACIÓN ESTATAL DE PROTECCIÓN CIVIL MORELOS**  
 Estado de Variación en la Hacienda Pública  
 Del 1 de enero al 31 de marzo de 2020  
 (Pesos)



Concepto	Hacienda Pública/Patrimonio Contribuido	Hacienda Pública/Patrimonio Generado de Ejercicios Anteriores	Hacienda Pública/Patrimonio Generado del Ejercicio	Exceso o Insuficiencia en la Actualización de la Hacienda Pública / Patrimonio	TOTAL
<b>Hacienda Pública / Patrimonio Contribuido Neto de 2019</b>	10,912,856	-	-	-	10,912,856
Aportaciones	-	-	-	-	-
Donaciones de Capital	10,912,856	-	-	-	10,912,856
Actualización de la Hacienda Pública / Patrimonio	-	-	-	-	-
<b>Hacienda Pública / Patrimonio Generado Neto de 2019</b>	-	-	22,210,389	-	22,210,389
Resultados del Ejercicio (Ahorro / Desahorro)	-	-	22,210,389	-	22,210,389
Resultados de Ejercicios Anteriores	-	-	-	-	-
Revalúos	-	-	-	-	-
Reservas	-	-	-	-	-
Rectificaciones de Resultados de Ejercicios Anteriores	-	-	-	-	-
<b>Exceso o Insuficiencia en la Actualización de la Hacienda Pública / Patrimonio Neto de 2019</b>	-	-	-	-	-
Resultado por Posición Monetaria	-	-	-	-	-
Resultado por Tenencia de Activos no Monetarios	-	-	-	-	-
<b>Hacienda Pública / Patrimonio Neto Final de 2019</b>	10,912,856	-	22,210,389	-	33,123,245
<b>Cambios en la Hacienda Pública / Patrimonio Contribuido Neto de 2020</b>	-	-	-	-	-
Aportaciones	-	-	-	-	-
Donaciones de Capital	-	-	-	-	-
Actualización de la Hacienda Pública / Patrimonio	-	-	-	-	-
<b>Variaciones de la Hacienda Pública / Patrimonio Generado Neto de 2020</b>	-	22,210,388	(24,118,462)	-	(1,908,074)
Resultados del Ejercicio (Ahorro / Desahorro)	-	-	(1,932,833)	-	(1,932,833)
Resultados de Ejercicios Anteriores	-	22,210,388	(22,210,389)	-	(1)
Revalúos	-	-	-	-	-
Reservas	-	-	-	-	-
Rectificaciones de Resultados de Ejercicios Anteriores	-	-	24,760	-	24,760
<b>Cambios en el Exceso o Insuficiencia en la Actualización de la Hacienda Pública / Patrimonio Neto de 2020</b>	-	-	-	-	-
Resultado por Posición Monetaria	-	-	-	-	-
Resultado por Tenencia de Activos no Monetarios	-	-	-	-	-
<b>Hacienda Pública / Patrimonio Neto Final de 2020</b>	10,912,856	22,210,388	(1,908,073)	-	31,215,171

Bajo protesta de decir verdad declaramos que los Estados Financieros y sus Notas son razonablemente correctos y responsabilidad del emisor.

Elaboró

ALBERTO PERALTA RODRIGUEZ  
 SUBDIRECTOR ADMINISTRATIVO

REVISÓ

JUAN CARLOS MONTIEL MEDINA  
 SUBDIRECTOR DE VINCULACIÓN Y ENLACE  
 ENCARGADO DE DESPACHO DE LA DIRECCIÓN  
 DE ADMINISTRACIÓN Y FINANZAS

ALBERTO PERALTA

PEDRO ENRIQUE VILLANOV GALLARDO  
 TITULAR DE LA COORDINACIÓN ESTATAL DE  
 PROTECCIÓN CIVIL MORELOS



COORDINACIÓN ESTADAL DE PROTECCIÓN CIVIL MORELOS

Estado de Flujos de Efectivo  
Del 1 de enero al 31 de marzo de 2019 y 2020  
(Pesos)



2020

2019

Concepto

Flujos de Efectivo de las Actividades de Operación

Flujos de Efectivo de las Actividades de Inversión

Concepto	2020	2019	2020	2019
<b>Origen</b>				
Impuestos	3,949,505	2,996,219	8,760,401	-
Cuotas y Aportaciones de Seguridad Social	-	-	-	-
Contribuciones de Mejoras	-	-	24,760	-
Derechos	-	-	8,735,641	-
Productos	-	-	-	-
Aprovechamientos	-	-	1,182,896	1,163,035
Ingresos por Venta de Bienes y Prestación de Servicios	-	-	-	-
Participaciones, Aportaciones, Convenios, Incentivos Derivados de la Colaboración Fiscal y Fondos Distintos de Aportaciones	-	-	1,159,603	-
Transferencias, Asignaciones, Subsidios y Subvenciones, y Pensiones y Jubilaciones	3,944,468	2,996,219	23,293	1,163,035
Otros Orígenes de Operación	5,037	-	7,577,505	(1,163,035)
<b>Aplicación</b>				
Servicios Personales	5,882,938	1,833,184	-	-
Materiales y Suministros	2,371,422	1,789,505	-	-
Servicios Generales	468,365	-	-	-
Transf. Internas y Asignaciones al Sector Público	2,024,463	43,679	-	-
Transferencias al resto del Sector Público	-	-	-	-
Subsidios y Subvenciones	-	-	-	-
Ayudas Sociales	-	-	-	-
Pensiones y Jubilaciones	-	-	-	-
Transf. a Fideicomisos, Mandatos y Contratos Análogos	-	-	-	-
Transferencias a la Seguridad Social	-	-	-	-
Donativos	-	-	-	-
Transferencias al Exterior	-	-	-	-
Participaciones	-	-	-	-
Aportaciones	-	-	-	-
Convenios	-	-	-	-
Otras Aplicaciones de Operación	1,018,088	-	-	-
<b>Flujos Netos de Efectivo por Actividades de Operación</b>	<b>(1,932,833)</b>	<b>1,163,035</b>	<b>5,644,672</b>	<b>-</b>
<b>Flujos Netos de Efectivo por Actividades de Inversión</b>	<b>7,577,505</b>	<b>(1,163,035)</b>	<b>-</b>	<b>-</b>
<b>Flujo de Efectivo de las Actividades de Financiamiento</b>	<b>5,644,672</b>	<b>1,163,035</b>	<b>5,644,672</b>	<b>-</b>
<b>Origen</b>				
Endeudamiento Neto	-	-	-	-
Interno	-	-	-	-
Externo	-	-	-	-
Otros Orígenes de Financiamiento	-	-	-	-
<b>Aplicación</b>				
Servicios de la Deuda	-	-	-	-
Interno	-	-	-	-
Externo	-	-	-	-
Otras Aplicaciones de Financiamiento	-	-	-	-
<b>Flujos Netos de Efectivo por Actividades de Financiamiento</b>	<b>5,644,672</b>	<b>1,163,035</b>	<b>5,644,672</b>	<b>-</b>
<b>Incremento/Disminución Neta en el Efectivo y Equivalentes al Efectivo</b>	<b>(1,932,833)</b>	<b>1,163,035</b>	<b>3,541,001</b>	<b>-</b>
<b>Efectivo y Equivalentes al Efectivo al Inicio del Ejercicio</b>	<b>9,185,673</b>	<b>9,185,673</b>	<b>9,185,673</b>	<b>-</b>
<b>Efectivo y Equivalentes al Efectivo al Final del Ejercicio</b>	<b>7,252,840</b>	<b>10,348,708</b>	<b>12,726,674</b>	<b>-</b>

Bajo protesta de decir verdad declaramos que los Estados Financieros y sus Notas son razonablemente correctos y responsabilidad del emisor.

ELABORÓ

ALBERTO PERALTA RODRIGUEZ  
SUBDIRECTOR ADMINISTRATIVO

REVISÓ

JUAN CARLOS AGUILAR MEDINA  
SUBDIRECTOR DE VINCULACIÓN Y ENLACE  
ENCARGADO DE DESPACHO DE LA DIRECCIÓN  
DE ADMINISTRACIÓN Y FINANZAS

APROBÓ

PEDRO ENRIQUE GALEM GALLARDO  
TITULAR DE LA COORDINACIÓN ESTADAL DE  
PROTECCIÓN CIVIL MORELOS

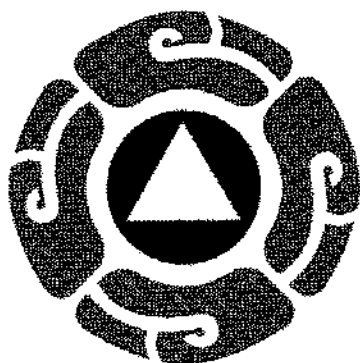

**PROTECCIÓN CIVIL**  
**MORELOS**

# Notas a los Estados Financieros

CUENTA PÚBLICA  
COORDINACIÓN ESTATAL DE PROTECCIÓN CIVIL MORELOS  
ENERO - MARZO

| 2020



a) NOTAS DE DESGLOSE

b) NOTAS AL ESTADO DE SITUACIÓN FINANCIERA:

ACTIVO

EFFECTIVO Y EQUIVALENTES

1. Los fondos con afectación específica, el tipo y monto de los mismos se integra de la siguiente manera:
  - Cuentas bancarias específicas, para el manejo y custodia de recursos federales:

COORDINACIÓN ESTATAL DE PROTECCIÓN CIVIL MORELOS  
RELACIÓN DE CUENTAS BANCARIAS PRODUCTIVAS ESPECÍFICAS  
AL 31 DE MARZO DE 2020

Clave	Fondo, Programa o Convenio	Datos de la Cuenta Bancaria	
		Institución Bancaria	Número de Cuenta
Al cierre del periodo no se cuentan con cuentas bancarias de recursos federales			

- Cuentas bancarias generales con saldos al final del periodo.

COORDINACIÓN ESTATAL DE PROTECCIÓN CIVIL MORELOS  
SALDOS AL 31 DE MARZO DE 2020  
BANCOS

Cuenta Contable	Nombre de la Cuenta	Saldo
1112	BANCOS/TESORERÍA	9,185,673.40
1112-001	RECURSOS ESTATALES	9,185,673.40



1112-001-001		2019	7,569,097.70
1112-001-001-0001	1041213091	BANORTE GASTO CORRIENTE	11,442.10
1112-001-001-0002	1041213103	BANORTE PRESUPUESTO APROBADO	7,523,665.21
1112-001-001-0003	1041213112	BANORTE SERVICIOS PERSONALES	2,276.27
1112-001-001-0004	1041213121	BANORTE INGRESOS PROPIOS	31,714.12
1112-001-002		2020	1,616,575.70
1112-001-002-0001	1098172727	BANORTE GASTO CORRIENTE	223,478.37
1112-001-002-0002	1098169110	PRESUPUESTO APROBADO	37.76
1112-001-002-0003	1087143598	BANORTE SERVICIOS PERSONALES	1,393,059.47
1112-001-002-0004	1098166753	BANORTE INGRESOS PROPIOS	0.10

**Fondos con afectación específica**

- Este ente no maneja Fondos de afectación específica.

**Inversiones financieras**

- Este ente no maneja inversiones financieras.

**DERECHOS A RECIBIR EFECTIVO Y EQUIVALENTES Y BIENES O SERVICIOS**

2. El Ente no cuenta en sus registros con contribuciones pendientes de cobro y/o por recuperar de hasta cinco ejercicios anteriores, asimismo no se tienen registros de montos sujetos a algún tipo de juicio con una antigüedad mayor a la señalada.

**Relación de cuentas por cobrar:**

Cuenta Contable	Fecha de Recibo	No. de Recibo	Descripción	Saldo al 31 de marzo de 2020
<b>Al cierre del periodo no se cuentan con Derechos a Recibir</b>				
<b>TOTAL CUENTA POR COBRAR</b>				<b>0.00</b>

**3. Antigüedad de saldos cuentas por cobrar**

Análisis de cuentas por cobrar de manera agrupada por tipo y con una desagregación por su vencimiento en días a 90, 180, menor o igual a 365 y mayor a 365:

COORDINACIÓN ESTATAL DE PROTECCIÓN CIVIL MORELOS

CUENTAS POR COBRAR AL 31 DE MARZO DE 2020

Cuenta Contable	Nombre de la Cuenta	Menos de 90 días	90 Días	180 Días	365 Días	Total
1120	DERECHOS A RECIBIR EFECTIVO O EQUIVALENTES	128,474.59	2,100,593.37	0.00	0.00	2,229,067.96
1122	CUENTAS POR COBRAR A CORTO PLAZO	89,984.33	2,078,762.34	0.00	0.00	2,168,746.67
1122-001	RECURSOS ESTATALES	0.00	1,866,667.41	0.00	0.00	1,866,667.41
1122-001-001	GOBIERNO DEL ESTADO DE MORELOS	0.00	1,866,667.41	0.00	0.00	1,866,667.41
1122-001-001-0001	SERVICIOS PERSONALES	0.00	1,866,667.41	0.00	0.00	1,866,667.41
1122-001-001-0002	MATERIALES Y SUMINISTROS	0.00	0.00	0.00	0.00	0.00
1122-001-001-0003	SERVICIOS GENERALES	0.00	0.00	0.00	0.00	0.00
1122-001-001-0004	DERECHOS PRESTADOS POR CEPCM	0.00	0.00	0.00	0.00	0.00
1122-001-001-0005	ESTRATEGIA DE GESTIÓN INTEGRAL DE RIESGO	0.00	0.00	0.00	0.00	0.00
1122-91	TRANSFERENCIAS Y ASIGNACIONES	89,984.33	212,094.93	0.00	0.00	302,079.26
1122-91-001	RECURSOS ESTATALES	89,984.33	212,094.93	0.00	0.00	302,079.26
1122-91-001-001	GOBIERNO DEL ESTADO DE MORELOS	89,984.33	212,094.93	0.00	0.00	302,079.26
1122-91-001-001-0001	SERVICIOS PERSONALES	0.00	212,094.93	0.00	0.00	212,094.93
1122-91-001-001-0002	MATERIALES Y SUMINISTROS	67,361.83	0.00	0.00	0.00	67,361.83
1122-91-001-001-0003	SERVICIOS GENERALES	22,622.50	0.00	0.00	0.00	22,622.50
1123	DEUDORES DIVERSOS POR COBRAR A CORTO PLAZO	34,552.16	6,777.46	0.00	0.00	41,329.62
1123-001	RECURSOS ESTATALES	34,552.16	6,777.46	0.00	0.00	41,329.62
1123-001-100	FUNCIONARIOS DE LA CEPCM	25,278.70	6,777.46	0.00	0.00	32,056.16
1123-001-100-0001	PEDRO ENRIQUE CLEMENT GALLARDO	0.00	6,777.46	0.00	0.00	6,777.46
1123-001-100-0002	JUAN CARLOS MONTEL MEDINA	24,840.00	0.00	0.00	0.00	24,840.00
1123-001-100-0003	ALEJANDRA MEJÍA AGUILAR	438.70	0.00	0.00	0.00	438.70
1123-001-200	VARIOS	9,273.46	0.00	0.00	0.00	9,273.46
1123-001-200-0001	BANORTE	9,273.46	0.00	0.00	0.00	9,273.46
1123-001-200-0002	VÍCTOR MANUEL VILLADA MUNDO	0.00	0.00	0.00	0.00	0.00
1123-001-200-0003	ICTSGEM	0.00	0.00	0.00	0.00	0.00



PROTECCIÓN CIVIL  
MORELOS

## COORDINACIÓN ESTATAL DE PROTECCIÓN CIVIL MORELOS



1129	OTROS DERECHOS A RECIBIR EFECTIVO O EQUIVALENTES A CORTO PLAZO	3,938.10	15,053.57	0.00	0.00	18,991.67
1129-001	RECURSOS ESTATALES	3,938.10	15,053.57	0.00	0.00	18,991.67
1129-001-001	RETENCIONES DE IMPUESTOS	0.00	15,053.57	0.00	0.00	15,053.57
1129-001-001-0001	IMPUESTO SOBRE LA RENTA - ISR	0.00	15,053.57	0.00	0.00	15,053.57
1129-001-002	SUBSIDIOS	3,938.10	0.00	0.00	0.00	3,938.10
1129-001-002-0001	SUBSIDIO PARA EL EMPLEO	3,938.10	0.00	0.00	0.00	3,938.10
<b>1190</b>	<b>OTROS ACTIVOS CIRCULANTES</b>	<b>0.00</b>	<b>2,002.70</b>	<b>0.00</b>	<b>0.00</b>	<b>2,002.70</b>
1191	VALORES EN GARANTÍA	0.00	2,002.70	0.00	0.00	2,002.70
1191-001	RECURSOS ESTATALES	0.00	2,002.70	0.00	0.00	2,002.70
1191-001-001	CFE SUMINISTRADOR DE SERVICIOS BÁSICOS	0.00	2,002.70	0.00	0.00	2,002.70
1191-001-001-0001	AURORA 28 COLONIA MARAVILLAS CUERNAVACA	0.00	2,002.70	0.00	0.00	2,002.70

Las cuentas por cobrar registradas en el rubro de derechos a recibir efectivo o equivalentes a largo plazo, corresponden a aquellas que se encuentran en proceso jurídico para su recuperación, situación que no se ha dado.

### BIENES DISPONIBLES PARA SU TRANSFORMACIÓN O CONSUMO (INVENTARIOS)

- La Coordinación Estatal de Protección Civil Morelos no realiza procesos de transformación y/o elaboración de bienes.

### ALMACÉN

El Ente, no cuenta con Almacén de materiales, sólo con un espacio en donde se resguarda lo que las unidades administrativas solicitan para su consumo inmediato.

- Método de valuación del almacén

No se aplica método de valuación alguno al inventario de acuerdo a lo explicado en el punto anterior.

### INVERSIONES FINANCIERAS

- El Ente no cuenta con Inversiones Financieras que se consideren fideicomisos.
- No se cuenta con registro de saldos de Inversiones Financieras. No se realizan inversiones.

### BIENES MUEBLES, INMUEBLES E INTANGIBLES

- Se informa de manera agrupada por cuenta, los rubros de Bienes Muebles.

COORDINACIÓN ESTATAL DE PROTECCIÓN CIVIL MORELOS

SALDOS AL 31 DE MARZO DE 2020

BIENES MUEBLES

<b>1240</b>	<b>BIENES MUEBLES</b>	<b>21,734,836.32</b>
<b>1241</b>	<b>MOBILIARIO Y EQUIPO DE ADMINISTRACIÓN</b>	<b>3,350,726.62</b>
1241-1	Muebles de Oficina y Estantería	488,254.25
<b>1241-1-100</b>	<b>RECURSOS ESTATALES</b>	<b>488,254.25</b>
1241-1-100-0511	MUEBLES DE OFICINA Y ESTANTERÍA	488,254.25
1241-2	Muebles, Excepto de Oficina y Estantería	855,084.74
<b>1241-2-100</b>	<b>RECURSOS ESTATALES</b>	<b>855,084.74</b>
1241-2-100-0512	MUEBLES, EXCEPTO DE OFICINA Y ESTANTERÍA	855,084.74
1241-3	Equipo de Cómputo y de Tecnologías de la Información	1,994,262.38
<b>1241-3-100</b>	<b>RECURSOS ESTATALES</b>	<b>1,994,262.38</b>
1241-3-100-0515	EQUIPO DE CÓMPUTO Y DE TECNOLOGÍAS DE LA INFORMACIÓN	1,994,262.38
1241-9	Otros Mobiliarios y Equipos de Administración	13,125.25
<b>1241-9-100</b>	<b>RECURSOS ESTATALES</b>	<b>13,125.25</b>
1241-9-100-0519	OTROS MOBILIARIOS Y EQUIPOS DE ADMINISTRACIÓN	13,125.25
<b>1242</b>	<b>MOBILIARIO Y EQUIPO EDUCACIONAL Y RECREATIVO</b>	<b>1,117,710.81</b>
1242-1	Equipos y Aparatos Audiovisuales	49,945.10
<b>1242-1-100</b>	<b>RECURSOS ESTATALES</b>	<b>49,945.10</b>
1242-1-100-0521	EQUIPOS Y APARATOS AUDIOVISUALES	589,136.34
1242-3	Cámaras Fotográficas y de Video	589,136.34
<b>1242-3-100</b>	<b>RECURSOS ESTATALES</b>	<b>589,136.34</b>
1242-3-100-0523	CÁMARAS FOTOGRAFICAS Y DE VIDEO	589,136.34
1242-9	Otro Mobiliario y Equipo Educativo y Recreativo	478,629.37
<b>1242-9-100</b>	<b>RECURSOS ESTATALES</b>	<b>478,629.37</b>
1242-9-100-0529	OTRO MOBILIARIO Y EQUIPO EDUCACIONAL Y RECREATIVO	478,629.37
<b>1244</b>	<b>VEHÍCULOS Y EQUIPO DE TRANSPORTE</b>	<b>15,458,689.51</b>
1244-1	vehículos y equipo terrestre	14,879,462.07
<b>1244-1-100</b>	<b>RECURSOS ESTATALES</b>	<b>14,879,462.07</b>
1244-1-100-0541	VEHÍCULOS Y EQUIPO TERRESTRE	14,879,462.07
1244-9	Otros Equipos de Transporte	579,227.44
<b>1244-9-100</b>	<b>RECURSOS ESTATALES</b>	<b>579,227.44</b>
1244-9-100-0549	OTROS EQUIPOS DE TRANSPORTE	579,227.44
<b>1246</b>	<b>MAQUINARIA, OTROS EQUIPOS Y HERRAMIENTAS</b>	<b>1,807,709.88</b>
1246-4	Sistemas de Aire Acondicionado, Calefacción y de Refrigeración Industrial y Comercial	92,782.53
<b>1246-4-100</b>	<b>RECURSOS ESTATALES</b>	<b>92,782.53</b>
1246-4-100-0564	SISTEMAS DE AIRE ACONDICIONADO, CALEFACCIÓN Y DE REFRIGERACIÓN INDUSTRIAL Y COMERCIAL	92,782.53

<b>COORDINACIÓN ESTATAL DE PROTECCIÓN CIVIL MORELOS</b>		
<b>SALDOS AL 31 DE MARZO DE 2020</b>		
<b>BIENES MUEBLES</b>		
1246-5	Equipo de Comunicación y Telecomunicación	405,647.92
<b>1246-5-100</b>	<b>RECURSOS ESTATALES</b>	<b>405,647.92</b>
1246-5-100-0565	EQUIPO DE COMUNICACIÓN Y TELECOMUNICACIÓN	405,647.92
1246-6	Equipos de Generación Eléctrica, Aparatos y Accesorios Eléctricos	125,705.36
<b>1246-6-100</b>	<b>RECURSOS ESTATALES</b>	<b>125,705.36</b>
1246-6-100-0566	EQUIPOS DE GENERACIÓN ELÉCTRICA, APARATOS Y ACCESORIOS ELÉCTRICOS	125,705.36
1246-7	Herramientas y Máquinas-Herramienta	1,105,720.09
<b>1246-7-100</b>	<b>RECURSOS ESTATALES</b>	<b>1,105,720.09</b>
1246-7-100-0567	HERRAMIENTAS Y MÁQUINAS-HERRAMIENTA	1,105,720.09
1246-9	Otros Equipos	77,853.98
<b>1246-9-100</b>	<b>RECURSOS ESTATALES</b>	<b>77,853.98</b>
1246-9-100-0569	OTROS EQUIPOS	77,853.98

El monto de la depreciación del ejercicio y la acumulada, tasas aplicadas:

<b>COORDINACIÓN ESTATAL DE PROTECCIÓN CIVIL MORELOS</b>				
<b>MONTO DE LA DEPRECIACIÓN ACUMULADA Y DEL EJERCICIO Y TASAS APLICADAS</b>				
<b>AL 31 DE MARZO DE 2020</b>				
<b>Cuenta Contable</b>	<b>Nombre de la Cuenta</b>	<b>Tasa de Depreciación Anual</b>	<b>Depreciación del Ejercicio 2020</b>	<b>Depreciación Acumulada al 31 de marzo de 2020</b>
1260	DEPRECIACIÓN, DETERIORO Y AMORTIZACIÓN ACUMULADA DE BIENES		1,018,088.61	1,278,264.04
1263	DEPRECIACIÓN ACUMULADA DE BIENES MUEBLES		1,018,088.61	1,278,264.04
1263-100	RECURSOS ESTATALES		1,021,485.48	1,278,264.04
<b>1263-100-511</b>	<b>MUEBLES DE OFICINA Y ESTANTERÍA</b>	<b>10.00%</b>	<b>12,498.72</b>	<b>16,520.72</b>
1263-100-511-0001	MUEBLES DE OFICINA		11,326.92	15,348.92
1263-100-511-0002	ESTANTERÍA		1,171.80	1,171.80
<b>1263-100-512</b>	<b>MUEBLES, EXCEPTO DE OFICINA Y ESTANTERÍA</b>	<b>10.00%</b>	<b>24,480.80</b>	<b>28,502.80</b>
1263-100-512-0001	MUEBLES, EXCEPTO DE OFICINA Y ESTANTERÍA		24,480.80	28,502.80
<b>1263-100-515</b>	<b>EQUIPO DE CÓMPUTO Y DE TECNOLOGÍAS DE LA INFORMACIÓN</b>	<b>33.30%</b>	<b>117,823.39</b>	<b>191,932.36</b>
1263-100-515-0001	EQUIPO DE CÓMPUTO Y DE TECNOLOGÍAS DE LA INFORMACIÓN		117,823.39	191,932.36



COORDINACIÓN ESTATAL DE PROTECCIÓN CIVIL MORELOS

MONTO DE LA DEPRECIACIÓN ACUMULADA Y DEL EJERCICIO Y TASAS APLICADAS

AL 31 DE MARZO DE 2020

Cuenta Contable	Nombre de la Cuenta	Tasa de Depreciación Anual	Depreciación del Ejercicio 2020	Depreciación Acumulada al 31 de marzo de 2020
1263-100-519	<b>OTROS MOBILIARIOS Y EQUIPOS DE ADMINISTRACIÓN</b>	10.00%	328.08	529.52
1263-100-519-0001	OTROS MOBILIARIOS Y EQUIPOS DE ADMINISTRACIÓN		328.08	529.52
1263-100-521	<b>EQUIPOS Y APARATOS AUDIOVISUALES</b>	33.30%	4,162.08	5,549.44
1263-100-521-0001	EQUIPOS Y APARATOS AUDIOVISUALES		4,162.08	5,549.44
1263-100-523	<b>CÁMARAS FOTOGRÁFICAS Y DE VIDEO</b>	33.30%	49,094.79	88,782.09
1263-100-523-0001	CÁMARAS FOTOGRÁFICAS Y DE VIDEO		49,094.79	88,782.09
1263-100-529	<b>OTRO MOBILIARIO Y EQUIPO EDUCACIONAL Y RECREATIVO</b>	20.00%	23,931.45	31,908.60
1263-100-529-0001	OTRO MOBILIARIO Y EQUIPO EDUCACIONAL Y RECREATIVO		23,931.45	31,908.60
1263-100-541	<b>AUTOMÓVILES Y EQUIPO TERRESTRE</b>	20.00%	743,973.15	858,733.90
1263-100-541-0001	AUTOMÓVILES Y EQUIPO TERRESTRE		743,973.15	858,733.90
1263-100-564	<b>SISTEMAS DE AIRE ACONDICIONADO, CALEFACCIÓN Y DE REFRIGERACIÓN INDUSTRIAL Y COMERCIAL</b>	10.00%	( 1,077.30 )	3,219.87
1263-100-564-0001	SISTEMAS DE AIRE ACONDICIONADO, CALEFACCIÓN Y DE REFRIGERACIÓN INDUSTRIAL Y COMERCIAL		( 1,077.30 )	3,219.87
1263-100-565	<b>EQUIPO DE COMUNICACIÓN Y TELECOMUNICACIÓN</b>	10.00%	10,141.26	13,521.68
1263-100-565-0001	EQUIPO DE COMUNICACIÓN Y TELECOMUNICACIÓN		10,141.26	13,521.68
1263-100-566	<b>EQUIPOS DE GENERACIÓN ELÉCTRICA, APARATOS Y ACCESORIOS ELÉCTRICOS</b>	10.00%	3,142.62	4,190.16
1263-100-566-0001	EQUIPOS DE GENERACIÓN ELÉCTRICA, APARATOS Y ACCESORIOS ELÉCTRICOS		3,142.62	4,190.16
1263-100-567	<b>HERRAMIENTAS Y MÁQUINAS-HERRAMIENTA</b>	10.00%	27,643.23	32,277.78
1263-100-567-0001	HERRAMIENTAS Y MÁQUINAS-HERRAMIENTA		27,643.23	32,277.78
1263-100-569	<b>OTROS EQUIPOS</b>	10.00%	1,946.34	2,595.12
1263-100-569-0001	OTROS EQUIPOS		1,946.34	2,595.12

- El método de depreciación y los criterios de aplicación de los bienes son:

### Método de depreciación

Depreciación.- Es la distribución sistemática del costo de adquisición de un activo a lo largo de su vida útil.

Deterioro Es el importe de un activo que excede el valor en libros a su costo de reposición.

El método de depreciación aplicado por el ente es el de Línea recta:

Costo de adquisición representa el 100%

$$100\% = \frac{\% \text{ de depreciación}}{\text{Años de Vida Útil}}$$

Cálculo de la depreciación:

$$(\text{Costo de adquisición}) \times (\% \text{ de depreciación}) = \text{Depreciación anual} / 12 = \text{Depreciación mensual}$$

Los activos fijos adquiridos hasta 2015 se encuentran revaluados al cierre de ese ejercicio fiscal.

### Criterios

El monto de la depreciación como la amortización se registra en los gastos del período, con el objetivo de conocer el gasto patrimonial, por el servicio que está dando el activo, lo cual redundará en una estimación adecuada de la utilidad y en una cuenta complementaria de activo como depreciación o amortización acumulada, a efecto de poder determinar el valor neto o el monto por depreciar o amortizar restante.

La depreciación correspondiente se efectuará en el por ciento que represente el número de meses completos del ejercicio en los que el bien haya sido utilizado por el Ente, respecto de doce meses, inclusive en el que se termine su deducción.

Las inversiones empezarán a depreciarse, a partir del mes siguiente al de su adquisición.

9. Se informará de manera agrupada por cuenta, los rubros de activos intangibles y diferidos, su monto y naturaleza, amortización del ejercicio, amortización acumulada, tasa y método aplicados.

Un activo intangible representa el monto de derechos por el uso de activos de propiedad industrial, comercial, intelectual y otros.

COORDINACIÓN ESTATAL DE PROTECCIÓN CIVIL MORELOS		
SALDOS AL 31 DE MARZO DE 2020		
ACTIVOS INTANGIBLES		
1250	ACTIVOS INTANGIBLES	10,590.80
1251	SOFTWARE	10,590.80
1251-001	SOFTWARE NÓMINA	10,590.80
1251-001-100	RECURSOS ESTATALES	10,590.80
1251-001-100-0591	SOFTWARE NOI	10,590.80





PROTECCIÓN CIVIL  
MORELOS

## COORDINACIÓN ESTATAL DE PROTECCIÓN CIVIL MORELOS



MORELOS  
AMÉRICA DEL MUNDO  
Gobierno del Estado  
2019-2024

### ESTIMACIONES Y DETERIOROS

10. Criterios utilizados para la determinación de estimaciones y deterioros.

A la fecha la Coordinación no tiene saldos que puedan considerarse de difícil cobro.

### OTROS ACTIVOS

11. El ente no puede informar de característica cualitativas en el activo que impacten significativamente su situación financiera.

PASIVO

CUENTAS POR PAGAR A CORTO PLAZO

1. Antigüedad de saldos Cuentas por Pagar

Se presenta relación de las cuentas y documentos por pagar en una desagregación por su vencimiento en días a 90, 180, menor o igual a 365 y mayor a 365.

COORDINACIÓN ESTATAL DE PROTECCIÓN CIVIL MORELOS  
ANTIGÜEDAD DE SALDOS  
CUENTAS POR PAGAR  
AL 31 DE MARZO DE 2020

CUENTA CONTABLE	NOMBRE DE LA CUENTA	MENOS DE 90 DÍAS	90 DÍAS	180 DÍAS	365 DÍAS	TOTAL
2110	CUENTAS POR PAGAR A CORTO PLAZO	635,614.86	2,030.00	0.00	0.00	637,644.86
2111	SERVICIOS PERSONALES POR PAGAR A CORTO PLAZO	322,642.75	0.00	0.00	0.00	322,642.75
2111-1	REMUNERACIÓN POR PAGAR AL PERSONAL DE CARÁCTER PERMANENTE A CP	6,000.00	0.00	0.00	0.00	6,000.00
2111-1-100	RECURSOS ESTATALES	6,000.00	0.00	0.00	0.00	6,000.00
2111-1-100-1131	SUELDOS BASE AL PERSONAL PERMANENTE	6,000.00	0.00	0.00	0.00	6,000.00
2111-4	SEGURIDAD SOCIAL Y SEGUROS POR PAGAR A CP	316,642.75	0.00	0.00	0.00	316,642.75
2111-4-100	RECURSOS ESTATALES	316,642.75	0.00	0.00	0.00	316,642.75
2111-4-100-0001	CUOTAS OBRERAS IMSS	293,650.15	0.00	0.00	0.00	293,650.15
2111-4-100-0003	CUOTAS OBRERAS ICTSGEM	22,992.60	0.00	0.00	0.00	22,992.60
2112	PROVEEDORES POR PAGAR A CORTO PLAZO	0.00	1,890.00	0.00	0.00	1,890.00
2112-1	DEUDAS POR ADQUISICIÓN DE BIENES Y CONTRATACIÓN DE SERVICIOS POR PAGAR A CP	0.00	1,890.00	0.00	0.00	1,890.00
2112-1-100	RECURSOS ESTATALES	0.00	1,890.00	0.00	0.00	1,890.00
2112-1-100-0016	SISTEMA DE AGUA POTABLE Y ALCANTARILLADO CUERNAVACA	0.00	1,890.00	0.00	0.00	1,890.00
2117	RETENCIONES Y CONTRIBUCIONES POR PAGAR A CORTO PLAZO	312,972.11	0.00	0.00	0.00	312,972.11
2117-100	RECURSOS ESTATALES	312,972.11	0.00	0.00	0.00	312,972.11
2117-100-001	IMPUESTO SOBRE LA RENTA - ISR	84,268.35	0.00	0.00	0.00	84,268.35
2117-100-001-0001	ISR POR SUELDOS Y SALARIOS	84,268.35	0.00	0.00	0.00	84,268.35
2117-100-002	SINDICATO	4,415.18	0.00	0.00	0.00	4,415.18

COORDINACIÓN ESTATAL DE PROTECCIÓN CIVIL MORELOS  
ANTIGÜEDAD DE SALDOS  
CUENTAS POR PAGAR  
AL 31 DE MARZO DE 2020

CUENTA CONTABLE	NOMBRE DE LA CUENTA	MENOS DE 90 DÍAS	90 DÍAS	180 DÍAS	365 DÍAS	TOTAL
2117-100-002-0001	CUOTAS DE AGREMIADOS	1,162.74	0.00	0.00	0.00	1,162.74
2117-100-002-0002	CAJA DE AHORROS	3,054.44	0.00	0.00	0.00	3,054.44
2117-100-002-0003	FONDO AUXILIAR GASTOS FUNERARIOS	198.00	0.00	0.00	0.00	198.00
2117-100-003	PENSIÓN ALIMENTICIA	2,158.54	0.00	0.00	0.00	2,158.54
2117-100-003-0001	AURORA RENDÓN MENA - HERNÁN LÓPEZ R	2,158.54	0.00	0.00	0.00	2,158.54
2117-100-004	IMPUESTOS ESTATALES	999.00	0.00	0.00	0.00	999.00
2117-100-004-0001	IMPUESTO SOBRE NÓMINAS	999.00	0.00	0.00	0.00	999.00
2117-100-005	ICTSGEM	221,131.04	0.00	0.00	0.00	221,131.04
2117-100-005-0001	CRÉDITOS	221,131.04	0.00	0.00	0.00	221,131.04
2119	OTRAS CUENTAS POR PAGAR A CORTO PLAZO	0.00	140.00	0.00	0.00	140.00
2119-100	RECURSOS ESTATALES	0.00	140.00	0.00	0.00	140.00
2119-100-001	PAGOS EFECTUADOS POR CUENTA DE LA CEPDM	0.00	140.00	0.00	0.00	140.00
2119-100-001-0001	JUAN CARLOS MONTIEL MEDINA	0.00	140.00	0.00	0.00	140.00
2170	PROVISIONES A CORTO PLAZO	0.00	31,091.37	0.00	0.00	31,091.37
2170-100	RECURSOS ESTATALES	0.00	31,091.37	0.00	0.00	31,091.37
2170-100-001	SERVICIOS PERSONALES	0.00	31,091.37	0.00	0.00	31,091.37
2170-100-001-0002	GRATIFICACIÓN DE FIN DE AÑO	0.00	31,091.37	0.00	0.00	31,091.37

2.- El ente no cuenta con recursos localizados en Fondos de Bienes de Terceros en Administración y/o Garantía a corto y largo plazo.

3.- Las cuentas del pasivo del ente se integran de la siguiente manera:

COORDINACIÓN ESTATAL DE PROTECCIÓN CIVIL MORELOS		
INTEGRACIÓN DEL PASIVO		
AL 31 DE MARZO DE 2020		
CUENTA CONTABLE	NOMBRE DE LA CUENTA	TOTAL
2110	CUENTAS POR PAGAR A CORTO PLAZO	637,644.86
2111	SERVICIOS PERSONALES POR PAGAR A CORTO PLAZO	322,642.75



PROTECCIÓN CIVIL  
MORELOS

## COORDINACIÓN ESTATAL DE PROTECCIÓN CIVIL MORELOS



MORELOS  
ANTRÓN DEL MUNDO  
Gobierno del Estado  
2018-2024

COORDINACIÓN ESTATAL DE PROTECCIÓN CIVIL MORELOS		
INTEGRACIÓN DEL PASIVO		
AL 31 DE MARZO DE 2020		
CUENTA CONTABLE	NOMBRE DE LA CUENTA	TOTAL
2111-1	REMUNERACIÓN POR PAGAR AL PERSONAL DE CARÁCTER PERMANENTE A CP	6,000.00
2111-1-100	RECURSOS ESTATALES	6,000.00
2111-1-100-1131	SUELDOS BASE AL PERSONAL PERMANENTE	6,000.00
2111-4	SEGURIDAD SOCIAL Y SEGUROS POR PAGAR A CP	316,642.75
2111-4-100	RECURSOS ESTATALES	316,642.75
2111-4-100-0001	CUOTAS OBRERAS IMSS	293,650.15
2111-4-100-0003	CUOTAS OBRERAS ICTSGEM	22,992.60
2112	PROVEEDORES POR PAGAR A CORTO PLAZO	1,890.00
2112-1	DEUDAS POR ADQUISICIÓN DE BIENES Y CONTRATACIÓN DE SERVICIOS POR PAGAR A CP	1,890.00
2112-1-100	RECURSOS ESTATALES	1,890.00
2112-1-100-0016	SISTEMA DE AGUA POTABLE Y ALCANTARILLADO CUERNAVACA	1,890.00
2117	RETENCIONES Y CONTRIBUCIONES POR PAGAR A CORTO PLAZO	312,972.11
2117-100	RECURSOS ESTATALES	312,972.11
2117-100-001	IMPUESTO SOBRE LA RENTA - ISR	84,268.35
2117-100-001-0001	ISR POR SUELDOS Y SALARIOS	84,268.35
2117-100-002	SINDICATO	4,415.18
2117-100-002-0001	CUOTAS DE AGREMIADOS	1,162.74
2117-100-002-0002	CAJA DE AHORROS	3,054.44
2117-100-002-0003	FONDO AUXILIAR GASTOS FUNERARIOS	198.00
2117-100-003	PENSIÓN ALIMENTICIA	2,158.54
2117-100-003-0001	AURORA RENDÓN MENA - HERNÁN LÓPEZ R	2,158.54
2117-100-004	IMPUESTOS ESTATALES	999.00
2117-100-004-0001	IMPUESTO SOBRE NÓMINAS	999.00
2117-100-005	ICTSGEM	221,131.04
2117-100-005-0001	CRÉDITOS	221,131.04
2119	OTRAS CUENTAS POR PAGAR A CORTO PLAZO	140.00
2119-100	RECURSOS ESTATALES	140.00

COORDINACIÓN ESTATAL DE PROTECCIÓN CIVIL MORELOS		
INTEGRACIÓN DEL PASIVO		
AL 31 DE MARZO DE 2020		
CUENTA CONTABLE	NOMBRE DE LA CUENTA	TOTAL
2119-100-001	PAGOS EFECTUADOS POR CUENTA DE LA CEPCM	140.00
2119-100-001-0001	JUAN CARLOS MONTIEL MEDINA	140.00
2170	PROVISIONES A CORTO PLAZO	31,091.37
2170-100	RECURSOS ESTATALES	31,091.37
2170-100-001	SERVICIOS PERSONALES	31,091.37
2170-100-001-0002	GRATIFICACIÓN DE FIN DE AÑO	31,091.37

**II) NOTAS AL ESTADO DE ACTIVIDADES**

**INGRESOS DE GESTIÓN**

1.- El saldo corresponde a los ingresos devengados y recaudados de conformidad con la Ley de Ingresos, Ley General de Hacienda, Código Fiscal del Estado y a Convenios celebrados con distintas entidades federales, con el objeto de fortalecer las acciones en materia de protección civil.

COORDINACIÓN ESTATAL DE PROTECCIÓN CIVIL MORELOS		
INGRESOS DE GESTIÓN		
AL 31 DE MARZO DE 2020		
CRI	CONCEPTO	IMPORTES TOTALES
51	PRODUCTOS	5,037.12
91	TRANSFERENCIAS Y ASIGNACIONES	3,944,468.18
<b>TOTAL</b>		<b>3,949,505.30</b>

1. Durante el periodo no se registraron movimientos en la cuenta de otros ingresos que sea significativa.

**GASTOS Y OTRAS PÉRDIDAS**

1. Se detallan aquellas cuentas de gastos de funcionamiento, transferencias, subsidios y otras ayudas, participaciones y aportaciones, otros gastos y pérdidas extraordinarias de la siguiente manera:

COORDINACIÓN ESTATAL DE PROTECCIÓN CIVIL MORELOS

GASTOS Y OTRAS PÉRDIDAS

AL 31 DE MARZO DE 2020

CUENTA	CONCEPTO	SALDO
5000	GASTOS Y OTRAS PÉRDIDAS	5,882,338.46
5100	GASTOS DE FUNCIONAMIENTO	4,864,249.85
5200		0.00
5300		0.00
5500	OTROS GASTOS Y PÉRDIDAS EXTRAORDINARIAS	1,018,088.61

III) NOTAS AL ESTADO DE VARIACIÓN EN LA HACIENDA PÚBLICA

1. Durante el periodo no se registraron movimientos al patrimonio contribuido como se muestra a continuación:

COORDINACIÓN ESTATAL DE PROTECCIÓN CIVIL MORELOS

VARIACIONES EN LA HACIENDA PÚBLICA

AL 31 DE MARZO DE 2020

CUENTA	NOMBRE	SALDO INICIAL	MOVIMIENTOS	SALDO FINAL
3000	HACIENDA PÚBLICA/PATRIMONIO	33,123,244.53	24,760.04	33,148,004.57
3100	HACIENDA PÚBLICA/PATRIMONIO CONTRIBUIDO	10,912,856.14	-	10,912,856.14
3120	DONACIONES DE CAPITAL	10,912,856.14	-	10,912,856.14
3120-100	RECURSOS ESTATALES	10,912,856.14	-	10,912,856.14
3120-100-001	BIENES MUEBLES	10,912,856.14	-	10,912,856.14
3120-100-001-0001	2019	10,912,856.14	-	10,912,856.14
3200	HACIENDA PÚBLICA/PATRIMONIO GENERADO	22,210,388.39	24,760.04	22,235,148.43
3220	RESULTADOS DE EJERCICIOS ANTERIORES	22,210,388.39	-	22,210,388.39
3220-001	EJERCICIO FISCAL 2019	22,210,388.39	-	22,210,388.39
3250	RECTIFICACIONES DE RESULTADOS DE EJERCICIOS ANTERIORES	-	24,760.04	24,760.04
3252	CAMBIOS POR ERRORES CONTABLES	-	24,760.04	24,760.04

2.- Patrimonio Generado

COORDINACIÓN ESTATAL DE PROTECCIÓN CIVIL MORELOS			
RESULTADO DEL EJERCICIO: AHORRO / DESAHORRO			
AL 31 DE MARZO DE 2020			
	2019	MOVIMIENTOS	Marzo 2020
<i>Patrimonio Generado</i>			
Resultado del ejercicio: Ahorra/Desahorro		( 1,932,833.16 )	( 1,932,833.16 )
Resultado de Ejercicios Anteriores	22,235,148.43		22,235,148.43
<i>Total del Patrimonio Generado</i>	<i>22,235,148.43</i>	<i>( 1,932,833.16 )</i>	<i>20,302,315.27</i>
<i>Patrimonio Contribuido</i>	<i>10,912,856.14</i>		<i>10,912,856.14</i>
<i>Total Hacienda Pública</i>			<i>31,215,171.41</i>

IV. NOTAS AL ESTADO DE FLUJOS DE EFECTIVO

EFFECTIVO Y EQUIVALENTES

Se presenta el análisis de los saldos inicial y final, que sirvió como papel de trabajo para la preparación del Estado de Flujos de efectivo:

COORDINACIÓN ESTATAL DE PROTECCIÓN CIVIL MORELOS			
EFECTIVO Y EQUIVALENTES			
AL 31 DE MARZO DE 2020			

	MARZO 2020	DICIEMBRE 2019	VARIACIÓN
<b>ACTIVO</b>			
<b>Activo Circulante</b>			
a. Efectivo y Equivalentes (a=a1+a2+a3+a4+a5+a6+a7)	9,185,673.40	3,541,001.39	5,644,672.01
a1) Efectivo			
a2) Bancos/Tesorería	9,185,673.40	3,541,001.39	5,644,672.01
a3) Bancos/Dependencias y Otros			
a4) Inversiones Temporales (Hasta 3 meses)			
a5) Fondos con Afectación Específica			



COORDINACIÓN ESTATAL DE PROTECCIÓN CIVIL MORELOS  
EFECTIVO Y EQUIVALENTES  
AL 31 DE MARZO DE 2020

a6) Depósitos de Fondos de Terceros en Garantía y/o Administración			
a7) Otros Efectivos y Equivalentes			
<b>b. Derechos a Recibir Efectivo o Equivalentes (b=b1+b2+b3+b4+b5+b6+b7)</b>	<b>2,229,067.96</b>	<b>9,971,380.40</b>	<b>(7,742,312.44)</b>
b1) Inversiones Financieras de Corto Plazo			
b2) Cuentas por Cobrar a Corto Plazo	2,168,746.67	9,925,839.34	(7,757,092.67)
b3) Deudores Diversos por Cobrar a Corto Plazo	41,329.62	28,086.14	13,243.48
b4) Ingresos por Recuperar a Corto Plazo			
b5) Deudores por Anticipos de la Tesorería a Corto Plazo			
b6) Préstamos Otorgados a Corto Plazo			
b7) Otros Derechos a Recibir Efectivo o Equivalentes a Corto Plazo	18,991.67	17,454.92	1,536.75
<b>c. Derechos a Recibir Bienes o Servicios (c=c1+c2+c3+c4+c5)</b>	<b>2,002.70</b>	<b>2,002.70</b>	
c1) Anticipo a Proveedores por Adquisición de Bienes y Prestación de Servicios a Corto Plazo			
c2) Anticipo a Proveedores por Adquisición de Bienes Inmuebles y Muebles a Corto Plazo			
c3) Anticipo a Proveedores por Adquisición de Bienes Intangibles a Corto Plazo			
c4) Anticipo a Contratistas por Obras Públicas a Corto Plazo			
c5) Otros Derechos a Recibir Bienes o Servicios a Corto Plazo	2,002.70	2,002.70	
<b>d. Inventarios (d=d1+d2+d3+d4+d5)</b>			
d1) Inventario de Mercancías para Venta			
d2) Inventario de Mercancías Terminadas			
d3) Inventario de Mercancías en Proceso de Elaboración			
d4) Inventario de Materias Primas, Materiales y Suministros para Producción			
d5) Bienes en Tránsito			
<b>e. Almacenes</b>			
<b>f. Estimación por Pérdida o Deterioro de Activos Circulantes (f=f1+f2)</b>			
f1) Estimaciones para Cuentas Incobrables por Derechos a Recibir Efectivo o Equivalentes			
f2) Estimación por Deterioro de Inventarios			
<b>g. Otros Activos Circulantes (g=g1+g2+g3+g4)</b>			
g1) Valores en Garantía			
g2) Bienes en Garantía (excluye depósitos de fondos)			
g3) Bienes Derivados de Embargos, Decomisos, Aseguramientos y Dación en Pago			
g4) Adquisición con Fondos de Terceros			
<b>IA. Total de Activos Circulantes (IA = a + b + c + d + e + f + g)</b>	<b>11,416,744.06</b>	<b>13,514,384.49</b>	<b>(2,097,640.43)</b>



COORDINACIÓN ESTATAL DE PROTECCIÓN CIVIL MORELOS  
EFECTIVO Y EQUIVALENTES  
AL 31 DE MARZO DE 2020

**Activo No Circulante**

a. Inversiones Financieras a Largo Plazo			
b. Derechos a Recibir Efectivo o Equivalentes a Largo Plazo			
c. Bienes Inmuebles, Infraestructura y Construcciones en Proceso			
d. Bienes Muebles	21,734,836.82	20,575,233.54	1,159,603.28
e. Activos Intangibles	10,590.80	10,590.80	
f. Depreciación, Deterioro y Amortización Acumulada de Bienes	(1,278,264.04)	(284,935.47)	(993,328.57)
g. Activos Diferidos			
h. Estimación por Pérdida o Deterioro de Activos no Circulantes			
i. Otros Activos no Circulantes			
<b>IB. Total de Activos No Circulantes (IB = a + b + c + d + e + f + g + h + i)</b>	<b>20,467,163.58</b>	<b>20,300,888.87</b>	<b>166,274.71</b>
<b>I. Total del Activo (I = IA + IB)</b>	<b>31,883,907.64</b>	<b>33,815,273.36</b>	<b>(1,931,365.72)</b>

**PASIVO**

**Pasivo Circulante**

a. Cuentas por Pagar a Corto Plazo (a=a1+a2+a3+a4+a5+a6+a7+a8+a9)	668,736.23	692,028.83	(23,292.60)
a1) Servicios Personales por Pagar a Corto Plazo	322,642.75	340,228.88	(17,586.13)
a2) Proveedores por Pagar a Corto Plazo	1,890.00	1,890.02	(0.02)
a3) Contratistas por Obras Públicas por Pagar a Corto Plazo			
a4) Participaciones y Aportaciones por Pagar a Corto Plazo			
a5) Transferencias Otorgadas por Pagar a Corto Plazo			
a6) Intereses, Comisiones y Otros Gastos de la Deuda Pública por Pagar a Corto Plazo			
a7) Retenciones y Contribuciones por Pagar a Corto Plazo	312,972.11	317,942.86	(4,970.75)
a8) Devoluciones de la Ley de Ingresos por Pagar a Corto Plazo			
a9) Otras Cuentas por Pagar a Corto Plazo	31,231.37	31,967.07	(735.70)
<b>b. Documentos por Pagar a Corto Plazo (b=b1+b2+b3)</b>			
b1) Documentos Comerciales por Pagar a Corto Plazo			
b2) Documentos con Contratistas por Obras Públicas por Pagar a Corto Plazo			
b3) Otros Documentos por Pagar a Corto Plazo			
<b>c. Porción a Corto Plazo de la Deuda Pública a Largo Plazo (c=c1+c2)</b>			



PROTECCIÓN CIVIL  
MORELOS

## COORDINACIÓN ESTATAL DE PROTECCIÓN CIVIL MORELOS



MORELOS  
ANFITRION DEL MUNDO  
Gobierno del Estado  
2018-2024

**COORDINACIÓN ESTATAL DE PROTECCIÓN CIVIL MORELOS**  
**EFFECTIVO Y EQUIVALENTES**  
**AL 31 DE MARZO DE 2020**

- c1) Porción a Corto Plazo de la Deuda Pública
- c2) Porción a Corto Plazo de Arrendamiento Financiero
- d. Títulos y Valores a Corto Plazo
- e. Pasivos Diferidos a Corto Plazo (e=e1+e2+e3)
  - e1) Ingresos Cobrados por Adelantado a Corto Plazo
  - e2) Intereses Cobrados por Adelantado a Corto Plazo
  - e3) Otros Pasivos Diferidos a Corto Plazo
- f. Fondos y Bienes de Terceros en Garantía y/o Administración a Corto Plazo (f=f1+f2+f3+f4+f5+f6)
  - f1) Fondos en Garantía a Corto Plazo
  - f2) Fondos en Administración a Corto Plazo
  - f3) Fondos Contingentes a Corto Plazo
  - f4) Fondos de Fideicomisos, Mandatos y Contratos Análogos a Corto Plazo
  - f5) Otros Fondos de Terceros en Garantía y/o Administración a Corto Plazo
  - f6) Valores y Bienes en Garantía a Corto Plazo
- g. Provisiones a Corto Plazo (g=g1+g2+g3)
  - g1) Provisión para Demandas y Juicios a Corto Plazo
  - g2) Provisión para Contingencias a Corto Plazo
  - g3) Otras Provisiones a Corto Plazo
- h. Otros Pasivos a Corto Plazo (h=h1+h2+h3)
  - h1) Ingresos por Clasificar
  - h2) Recaudación por Participar
  - h3) Otros Pasivos Circulantes

**IIA. Total de Pasivos Circulantes (IIA = a + b + c + d + e + f + g + h)                      668,736.23                      692,028.83                      ( 23,292.60 )**

**Pasivo No Circulante**

- a. Cuentas por Pagar a Largo Plazo
- b. Documentos por Pagar a Largo Plazo
- c. Deuda Pública a Largo Plazo
- d. Pasivos Diferidos a Largo Plazo
- e. Fondos y Bienes de Terceros en Garantía y/o en Administración a Largo Plazo
- f. Provisiones a Largo Plazo

**IIIB. Total de Pasivos No Circulantes (IIIB = a + b + c + d + e + f)**

**COORDINACIÓN ESTATAL DE PROTECCIÓN CIVIL MORELOS**  
**EFFECTIVO Y EQUIVALENTES**  
**AL 31 DE MARZO DE 2020**

**II. Total del Pasivo (II = IIA + IIB)** 668,736.23 692,028.83 ( 23,292.60 )

**HACIENDA PÚBLICA/PATRIMONIO**

**IIIA. Hacienda Pública/Patrimonio Contribuido (IIIA = a + b + c)** 10,912,856.14 10,912,856.14

a. Aportaciones 10,912,856.14 10,912,856.14

b. Donaciones de Capital 10,912,856.14 ( 10,912,856.14 )

c. Actualización de la Hacienda Pública/Patrimonio

**IIIB. Hacienda Pública/Patrimonio Generado (IIIB = a + b + c + d + e)** 20,302,315.27 22,210,388.39 ( 1,908,073.12 )

a. Resultados del Ejercicio (Ahorro/ Desahorro) ( 1,932,833.16 ) 22,210,388.39 ( 24,143,221.55 )

b. Resultados de Ejercicios Anteriores 22,210,388.39 22,210,388.39

c. Revalúos

d. Reservas

e. Rectificaciones de Resultados de Ejercicios Anteriores 24,760.04 24,760.04

**IIIC. Exceso o Insuficiencia en la Actualización de la Hacienda Pública/Patrimonio (IIIC=a+b)**

a. Resultado por Posición Monetaria

b. Resultado por Tenencia de Activos no Monetarios

**III. Total Hacienda Pública/Patrimonio (III = IIIA + IIIB + IIIC)** 31,215,171.41 33,123,244.53 ( 1,908,073.12 )

**IV. Total del Pasivo y Hacienda Pública/Patrimonio (IV = II + III)** 31,883,907.64 33,815,273.36 ( 1,931,365.72 )

1.- El análisis de los saldos inicial y final que figuran en la última parte del Estado de Flujo de Efectivo en la cuenta de efectivo y equivalentes es como sigue:

COORDINACIÓN ESTATAL DE PROTECCIÓN CIVIL MORELOS  
SALDOS AL 31 DE MARZO DE 2020  
BANCOS

		MARZO 2020	BIENES 2019
1112	BANCOS/TESORERÍA	9,185,673.40	3,541,001.39
1112-001	RECURSOS ESTATALES	9,185,673.40	3,541,001.39
1112-001-001	2019	7,589,097.70	3,541,001.39
1112-001-001-0001	1041213091 BANORTE GASTO CORRIENTE	11,442.10	11,550.20
1112-001-001-0002	1041213103 BANORTE PRESUPUESTO APROBADO	7,523,665.21	91.79
1112-001-001-0003	1041213112 BANORTE SERVICIOS PERSONALES	2,276.27	3,528,362.24
1112-001-001-0004	1041213121 BANORTE INGRESOS PROPIOS	31,714.12	997.16
1112-001-002	2020	1,616,575.70	0.00
1112-001-002-0001	1098172727 BANORTE GASTO CORRIENTE	223,478.37	0.00
1112-001-002-0002	1098169110 PRESUPUESTO APROBADO	37.76	0.00
1112-001-002-0003	1087143598 BANORTE SERVICIOS PERSONALES	1,393,059.47	0.00
1112-001-002-0004	1098166753 BANORTE INGRESOS PROPIOS	0.10	0.00

2. Las adquisiciones de bienes muebles e inmuebles en el periodo se realizaron como sigue:

COORDINACIÓN ESTATAL DE PROTECCIÓN CIVIL MORELOS SALDOS AL 31 DE MARZO DE 2020 ADQUISICIÓN DE BIENES MUEBLES		
CUENTA CONTABLE	DESCRIPCIÓN	2020
1240	BIENES MUEBLES	1,159,603.28
1241	MOBILIARIO Y EQUIPO DE ADMINISTRACIÓN	580,375.84
1241-1	Muebles de Oficina y Estantería	-
1241-1-100	RECURSOS ESTATALES	-
1241-1-100-0511	MUEBLES DE OFICINA Y ESTANTERÍA	-
1241-2	Muebles, Excepto de Oficina y Estantería	-
1241-2-100	RECURSOS ESTATALES	-
1241-2-100-0512	MUEBLES, EXCEPTO DE OFICINA Y ESTANTERÍA	-
1241-3	Equipo de Computo y de Tecnologías de la Información	580,375.84



PROTECCIÓN CIVIL  
MORELOS

## COORDINACIÓN ESTATAL DE PROTECCIÓN CIVIL MORELOS



MORELOS  
ANFITRION DEL MUNDO  
del 2018 al 2021

1241-3-100	RECURSOS ESTATALES	580,375.84
1241-3-100-0515	EQUIPO DE COMPUTO Y DE TECNOLOGIAS DE LA INFORMACIÓN	580,375.84
1241-9	Otros Mobiliarios y Equipos de Administración	-
1241-9-100	RECURSOS ESTATALES	-
1241-9-100-0519	OTROS MOBILIARIOS Y EQUIPOS DE ADMINISTRACIÓN	-
1242	MOBILIARIO Y EQUIPO EDUCACIONAL Y RECREATIVO	-
1242-1	Equipos y Aparatos Audiovisuales	-
1242-1-100	RECURSOS ESTATALES	-
1242-1-100-0521	EQUIPOS Y APARATOS AUDIOVISUALES	-
1242-3	Cámaras Fotográficas y de Video	-
1242-3-100	RECURSOS ESTATALES	-
1242-3-100-0523	CÁMARAS FOTOGRAFICAS Y DE VIDEO	-
1242-9	Otro Mobiliario y Equipo Educativo y Recreativo	-
1242-9-100	RECURSOS ESTATALES	-
1242-9-100-0529	OTRO MOBILIARIO Y EQUIPO EDUCACIONAL Y RECREATIVO	-
1244	VEHÍCULOS Y EQUIPO DE TRANSPORTE	579,227.44
1244-1	vehiculos y equipo terrestre	-
1244-1-100	RECURSOS ESTATALES	-
1244-1-100-0541	VEHÍCULOS Y EQUIPO TERRESTRE	-
1244-9	Otros Equipos de Transporte	579,227.44
1244-9-100	RECURSOS ESTATALES	579,227.44
1244-9-100-0549	OTROS EQUIPOS DE TRANSPORTE	579,227.44
1246	MAQUINARIA, OTROS EQUIPOS Y HERRAMIENTAS	-
1246-4	Sistemas de Aire Acondicionado, Calefacción y de Refrigeración Industrial y Comercial	-
1246-4-100	RECURSOS ESTATALES	-
1246-4-100-0564	SISTEMAS DE AIRE ACONDICIONADO, CALEFACCIÓN Y DE REFRIGERACIÓN INDUSTRIAL Y COMERCIAL	-
1246-5	Equipo de Comunicación y Telecomunicación	-
1246-5-100	RECURSOS ESTATALES	-
1246-5-100-0565	EQUIPO DE COMUNICACIÓN Y TELECOMUNICACIÓN	-
1246-6	Equipos de Generación Eléctrica, Aparatos y Accesorios Eléctricos	-
1246-6-100	RECURSOS ESTATALES	-
1246-6-100-0566	EQUIPOS DE GENERACIÓN ELÉCTRICA, APARATOS Y ACCESORIOS ELÉCTRICOS	-
1246-7	Herramientas y Máquinas-Herramienta	-
1246-7-100	RECURSOS ESTATALES	-
1246-7-100-0567	HERRAMIENTAS Y MÁQUINAS-HERRAMIENTA	-

1246-9	Otros Equipos
216-9-100	RECURSOS ESTATALES
1246-9-100-0569	OTROS EQUIPOS

Durante el periodo del 01 de enero AL 31 de marzo de 2020

se registraron bajas del activo fijo como sigue:

COORDINACIÓN ESTATAL DE PROTECCIÓN CIVIL MORELOS		
BAJAS DE BIENES MUEBLES E INMUEBLES		
AL 31 DE MARZO DE 2020		
CUENTA	DESCRIPCIÓN	IMPORTE
<div style="border: 2px solid black; padding: 10px; width: fit-content; margin: 0 auto;"> <p><b>No se realizaron bajas de bienes muebles e inmuebles</b></p> </div>		

3.- La conciliación de los Flujos de Efectivo Netos de las Actividades de Operación y la cuenta de Ahorro/Desahorro antes de Rubros Extraordinarios se integra como sigue:

COORDINACIÓN ESTATAL DE PROTECCIÓN CIVIL MORELOS	
CONCILIACIÓN DE FLUJOS DE EFECTIVO NETO	
AL 31 DE MARZO DE 2020	
	2020
Ahorro/Desahorro antes de rubros Extraordinarios	914,744.55
<i>Movimientos de partidas (o rubros) que no afectan al efectivo.</i>	
Depreciación	1,018,088.61
Amortización	
Incrementos en las provisiones	-
Incremento en inversiones producido por revaluación	
Ganancia/pérdida en venta de propiedad, planta y equipo	-
Incremento en cuentas por cobrar	
<b>Partidas extraordinarias</b>	<b>1,018,088.61</b>

V) CONCILIACIÓN ENTRE LOS INGRESOS PRESUPUESTARIOS Y CONTABLES, ASÍ COMO ENTRE LOS EGRESOS PRESUPUESTARIOS Y LOS GASTOS CONTABLES

COORDINACIÓN ESTATAL DE PROTECCIÓN CIVIL MORELOS

Conciliación entre los Ingresos Presupuestarios y Contables

Correspondiente del 1 de enero AL 31 de marzo de 2020

(Cifras en pesos)

<b>1. Ingresos Presupuestarios</b>	<b>4,925,863.34</b>
<b>2. Más ingresos contables no presupuestarios</b>	<b>0.00</b>
<i>Incremento por variación de inventarios</i>	
<i>Disminución del exceso de estimaciones por pérdida o deterioro u obsolescencia</i>	
<i>Disminución del exceso de provisiones</i>	
<i>Otros ingresos y beneficios varios</i>	
<i>Otros ingresos contables no presupuestarios</i>	
<i>Refrendo de recursos de ejercicios anteriores</i>	
<i>Cancelación de Saldos Menores</i>	
<b>3. Menos ingresos presupuestarios no contables</b>	<b>976,358.04</b>
<i>Productos de capital</i>	
<i>Aprovechamientos capital</i>	
<i>Ingresos derivados de financiamientos</i>	
<i>Otros Ingresos presupuestarios no contables</i>	<i>976,358.04</i>
<b>4. Ingresos Contables (4 = 1 + 2 - 3)</b>	<b>3,949,505.30</b>

COORDINACIÓN ESTATAL DE PROTECCIÓN CIVIL MORELOS

Conciliación entre los Egresos Presupuestarios y los Gastos Contables

Correspondiente del 01 de enero al 31 de marzo de 2020

<b>1. Total de egresos (presupuestarios)</b>	<b>6,023,621.07</b>
<b>2. Menos: Egresos presupuestarios no contables</b>	<b>1,159,603.28</b>
<i>Mobiliario y equipo de administración</i>	<i>0.00</i>
<i>Mobiliario y equipo educacional y recreativo</i>	<i>0.00</i>

Equipo e instrumental médico y de laboratorio	
Vehículos y equipo de transporte	1,159,603.28
Equipo de defensa y seguridad	
Maquinaria, otros equipos y herramientas	0.00
Terrenos	
Activos biológicos	
Bienes inmuebles	
Obras en proceso	
Activos intangibles	
Obra pública en bienes propios	
Acciones y participaciones de capital	
Compra de títulos y valores	
Inversiones en fideicomisos, mandatos y otros análogos	
Provisiones para contingencias y otras erogaciones especiales	
Amortización de la deuda pública	
Aceudos de ejercicios fiscales anteriores (ADEFAS)	
<b>Otros Egresos Presupuestales No Contables</b>	
Anticipo a proveedores	

<b>3. Más: Gastos contables no presupuestales</b>		<b>1,018,320.67</b>
Estimaciones, depreciaciones, deterioros, obsolescencia y amortizaciones	1,018,088.61	
Provisiones		
Disminución de inventarios		
Aumento por insuficiencia de estimaciones por pérdida o deterioro u obsolescencia		
Aumento por insuficiencia de provisiones		
Otros Gastos	232.06	
<b>Otros Gastos Contables No Presupuestales</b>		
Donación de activos y bajas por pérdida		
Estimaciones por pérdida o deterioro de activo no circulante		

<b>4. Total de Gasto Contable (4 = 1 - 2 + 3)</b>		<b>5,882,338.46</b>
---	--	---------------------



a) NOTAS DE MEMORIA (CUENTAS DE ORDEN)

Las Cuentas de Orden se utilizan para registrar movimiento de valores que no afecten el balance del ente, sin embargo, su incorporación es necesaria con fines de recordatorio contable, de control y en general sobre aspectos administrativos, o bien para consignar sus derechos o responsabilidades contingentes que puedan o no presentarse en el futuro.

COORDINACIÓN ESTATAL DE PROTECCIÓN CIVIL MORELOS  
CUENTAS DE ORDEN  
AL 31 DE MARZO DE 2020

CUENTA	NOMBRE DE LA CUENTA	IMPORTE
7000	CUENTAS DE ORDEN CONTABLES	1,259,776.04
7400	JUICIOS	1,259,776.04
7410	DEMANDAS JUDICIAL EN PROCESO DE RESOLUCIÓN	1,259,776.04
7410-001	DEMANDAS JUDICIAL EN PROCESO DE RESOLUCIÓN DEUDORA	1,259,776.04
74100010010000	ILSE PAMELA SANTOS ARIZMENDI	106,274.00
74100010020000	GRECIA GISELA ROMÁN MARTÍNEZ	111,473.00
74100010030000	MARIBEL MENDOZA SOLÍS	110,792.00
74100010040000	ISAAC FRANCISCO SOTO MIRON	139,090.00
74100010050000	JULIO GIOVANNI BARRERA BENITEZ	53,231.00
74100010060000	MARÍA DEL ROSARIO BELTRÁN COLÍN	28,849.04
74100010070000	PEDRO RAMÍREZ RAMÍREZ	343,560.00
74100010080000	LETICIA ARTEAGA HERNÁNDEZ	168,565.00
74100010090000	ANDREA JAQUELINE ABE MORALES	109,968.00
74100010100000	ARACELI RINCON RODRIGUEZ	87,974.00

b) NOTAS DE GESTIÓN ADMINISTRATIVA

## 1. INTRODUCCIÓN

Los Estados Financieros y sus notas que aquí se presentan tienen como objetivo proveer información financiera a los usuarios generales de la entidad, contiene los aspectos económicos y financieros del Organismo.

El objetivo del presente documento es la revelación del contexto y de los aspectos económicos-financieros más relevantes que influyeron en las decisiones del período, y que deberán ser considerados en la elaboración de los estados financieros para la mayor comprensión de los mismos y sus particularidades.

De esta manera, se informa y explica la respuesta del gobierno a las condiciones relacionadas con la información financiera de cada período de gestión; además, de exponer aquellas políticas que podrían afectar la toma de decisiones en períodos posteriores.

## 2. PANORAMA ECONÓMICO Y FINANCIERO

El ente al ser un organismo descentralizado cuenta con recursos y personalidad jurídica propia, los principales recursos con los que opera en el este periodo son derivados del Presupuesto asignado según el Presupuesto de Egresos del Gobierno del Estado de Morelos para el ejercicio fiscal del primero de enero al 31 de diciembre de 2020.

## 3. AUTORIZACIÓN E HISTORIA

### a) Fecha de creación del ente.

Con fecha 28 de septiembre de 2012 se publicó, en el Periódico Oficial "Tierra y Libertad" número 5030, la Ley Orgánica de la Administración Pública del Estado de Morelos, ordenamiento legal que prevé dentro de la organización de la Administración Pública del Estado de Morelos, las Entidades de la Administración Pública Paraestatal compuesta entre otros por los Organismos Públicos Descentralizados, siendo que, por disposición expresa del Artículo Tercero Transitorio de la Ley antes referida, se derogan todas las demás disposiciones legales que se opongan a lo establecido en la propia Ley Orgánica de la Administración Pública del Estado de Morelos.

Ahora bien, los Organismo Públicos Descentralizados son, conforme a dicha Ley, Entidades creadas por ley o decreto del Congreso del Estado dotadas con personalidad jurídica, patrimonio propio y autonomía jerárquica respecto de la Administración Pública Central, pero están sectorizados a la Dependencia o Entidad que se establezca por acuerdo del titular del Poder Ejecutivo, a efecto de ejercer su coordinación, cualquiera que sea la estructura legal que adopten.

En virtud de ello, con fecha 16 de enero del 2018, se publicó en el Periódico Oficial "Tierra y Libertad" número 5569, Ley Estatal de Protección Civil de Morelos.

### b) Principales cambios en su estructura.

En dicha Ley se establece que la Coordinación Estatal es un Organismo Público Descentralizado de la Administración Pública, con personalidad jurídica y patrimonio propios, así como con autonomía técnica,

ejecutiva, administrativa, presupuestal y de gestión, para la consecución de su objeto, la realización de sus funciones y la emisión de los actos de autoridad que conforme a la normativa correspondan, teniendo su sede en la ciudad de Cuernavaca, Morelos, sectorizado a la Secretaría de Gobierno del Estado de Morelos.

#### **4. ORGANIZACIÓN Y OBJETO SOCIAL**

##### **a) Objeto social.**

El organismo tiene como funciones proponer, dirigir, ejecutar y vigilar, en el ámbito de sus atribuciones, el cumplimiento de:

- I. Las acciones de Protección Civil en el Estado;
- II. El control operativo de las acciones que en la materia se efectúen, en coordinación con los sectores público, social y privado, grupos voluntarios y la población en general, y
- III. Las responsabilidades que se establezcan en el Programa Estatal de Protección Civil.

##### **b) Principal actividad.**

El organismo tendrá como funciones proponer, dirigir, ejecutar y vigilar, en el ámbito de sus atribuciones, el cumplimiento de:

- I. Las acciones de Protección Civil en el Estado;
- II. El control operativo de las acciones que en la materia se efectúen, en coordinación con los sectores público, social y privado, grupos voluntarios y la población en general, y
- III. Las responsabilidades que se establezcan en el Programa Estatal.

##### **c) Ejercicio fiscal**

La información que se presenta en este documento se refiere al ejercicio fiscal 2020.

##### **d) Régimen jurídico.**

Constitución Política de los Estados Unidos Mexicanos  
Constitución Política del Estado Libre y Soberano del Estado de Morelos  
Ley General de Protección Civil  
Ley Estatal de Protección Civil  
Reglamento de la Ley de Protección Civil para el Estado de Morelos  
Reglamento de la Ley General de Protección Civil  
Estatuto Orgánico de la Coordinación Estatal de Protección Civil Morelos  
Ley Federal de Armas de Fuego y Explosivos  
Reglamento de la Ley Federal de Armas de Fuego y Explosivos  
Ley del Procedimiento Administrativo para el Estado de Morelos  
Ley Orgánica de la Administración Pública del Estado de Morelos  
Ley de Entrega y Recepción de la Administración Pública para el Estado de Morelos y sus Municipios.  
Ley General de Hacienda del Estado de Morelos  
Ley Federal del Trabajo  
Código Civil para el Estado Libre y Soberano de Morelos.



## COORDINACIÓN ESTATAL DE PROTECCIÓN CIVIL MORELOS



Código Procesal Civil para el Estado Libre y Soberano de Morelos  
Reglamento Interior de la Secretaría de Gobierno.  
Norma Oficial Mexicana  
Norma Técnica Complementaria para la Construcción y Reconstrucción del Sismo 2017  
Ley de Transparencia y Acceso a la Información Pública del Estado de Morelos  
Ley Estatal de Responsabilidades de los Servidores Públicos del Estado de Morelos  
Código de Ética y buen gobierno del Instituto Morelense de Información Pública  
Ley de Información Pública, Estadística y Protección de Datos Personales del Estado de Morelos  
Ley de Fiscalización y Rendición de Cuenta del Estado de Morelos  
Ley Estatal de los Servidores Públicos del Estado de Morelos  
Ley del Servicio Civil del Estado de Morelos  
Ley del Impuesto Sobre la Renta  
Reglamento de la Ley del Impuesto Sobre la Renta  
Código Fiscal de la Federación  
Reglamento del Código Fiscal de la Federación

e) Consideraciones fiscales del ente:

La Coordinación Estatal de protección Civil Morelos se encuentra registrada ante la Secretaría de Hacienda y Crédito Público con el Registro Federal de Contribuyentes número CEP180117E14.

Su régimen fiscal es el de Personas Morales con Fines no Lucrativos.

Su domicilio fiscal se encuentra ubicado en:

AURORA, 28  
Colonia Maravillas  
C.P. 62230  
Cuernavaca, Morelos, México

Sus obligaciones fiscales son:

Declaración Informativa mensual de Proveedores  
Entero de retenciones mensuales de ISR por sueldos y salarios  
Entero de retenciones mensuales de ISR por ingresos asimilados a salarios

f) Estructura organizacional básica:

## COORDINACIÓN ESTATAL DE PROTECCIÓN CIVIL MORELOS ORGANIGRAMA

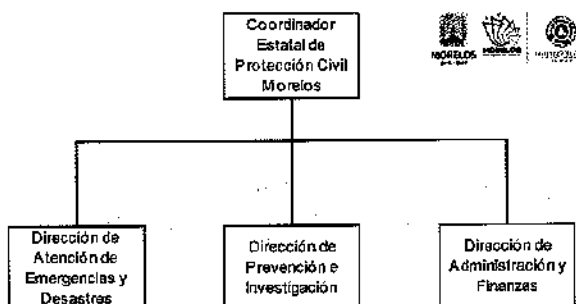

g) Fideicomisos, mandatos y análogos de los cuales es fideicomitente o fiduciario.

La Coordinación no cuenta con Fideicomisos, mandatos ni análogos de los cuales pudiera ser fideicomitente o fiduciario.

### 5. BASES DE PREPARACIÓN DE LOS ESTADOS FINANCIEROS

- a) El ente ha observado la normatividad emitida por el CONAC y las disposiciones legales aplicables como son: los Postulados Básicos de Contabilidad Gubernamental, las Normas Contables Generales y Específicas y Metodología para los momentos contables de Ingresos y de Egresos, así como lo establecido en el Manual de Contabilidad emitido por la CONAC (adoptado e implementado por la CEPCM), que en ningún momento contrapone las disposiciones estatales emitidas para tal fin, y que de conformidad con la Ley de Presupuesto, Contabilidad y Gasto Público del Estado de Morelos; contempla que la Secretaría de Hacienda del Estado establece la utilización del Clasificador por Objeto del Gasto, al que deberán apegarse las Dependencias y Entidades del Poder Ejecutivo del estado en la Programación, Presupuestación, Ejercicio,
- b) La normatividad aplicada para el reconocimiento, valuación y revelación de los diferentes rubros de la información financiera, así como las bases de medición utilizadas para la elaboración de los estados financieros; por ejemplo: costo histórico, valor de realización, valor razonable, valor de recuperación o cualquier otro método empleado y los criterios de aplicación de los mismos.

### MARCO CONCEPTUAL DE CONTABILIDAD GUBERNAMENTAL

(MCCG)

El Marco Conceptual de Contabilidad Gubernamental (MCCG), es la base del Sistema de Contabilidad Gubernamental (SCG) para los entes públicos, constituyéndose en el referente teórico que define, delimita, interrelaciona e integra de forma lógico-deductiva sus objetivos y fundamentos. Además, establece los criterios necesarios para el desarrollo de normas, valuación, contabilización, obtención y presentación de información contable y presupuestaria, en forma clara, oportuna, confiable y comparable, para satisfacer las necesidades de los usuarios.

El presente MCCG se integra por los apartados siguientes:

- I. Características del Marco Conceptual de Contabilidad Gubernamental;



PROTECCIÓN CIVIL  
MORELOS

## COORDINACIÓN ESTATAL DE PROTECCIÓN CIVIL MORELOS



- II. Sistema de Contabilidad Gubernamental;
- III. Postulados Básicos de Contabilidad Gubernamental;
- IV. Necesidades de información financiera de los usuarios;
- V. Cualidades de la información financiera a producir;
- VI. Estados Presupuestarios, Financieros y Económicos a producir y sus objetivos;
- VII. Definición de la estructura básica y principales elementos de los estados financieros a elaborar.

### I. CARACTERÍSTICAS DEL MARCO CONCEPTUAL DE CONTABILIDAD GUBERNAMENTAL (MCCG)

#### A) OBJETIVOS

El MCCG tiene como propósitos:

- a) Establecer los atributos esenciales para desarrollar la normatividad contable gubernamental;
- b) Referenciar la aplicación del registro en las operaciones y transacciones susceptibles de ser valoradas y cuantificadas;
- c) Proporcionar los conceptos imprescindibles que rigen a la contabilidad gubernamental, identificando de manera precisa las bases que la sustentan;
- d) Armonizar la generación y presentación de la información financiera, misma que es necesaria para:
  - Rendir cuentas de forma veraz y oportuna;
  - Interpretar y evaluar el comportamiento de la gestión pública;
  - Sustentar la toma de decisiones; y
  - Apoyar en las tareas de fiscalización.

#### B) ÁMBITO DE APLICACIÓN

##### a) Legal

El MCCG es aplicable para todos los entes públicos que se desarrollan en un entorno jurídico que regula su naturaleza, objetivos y operación, desde su creación hasta su extinción. Este entorno les otorga facultades y establece límites para el desarrollo de sus funciones, por estar sujeto al principio de legalidad.

La contabilidad gubernamental en su valoración, registros e información resultante, y en cualquier aspecto relacionado con el sistema, debe ser congruente y mostrar que se han observado las disposiciones legales que le sean aplicables en toda transacción realizada por el ente público, exponiendo plenamente

el efecto de dichas transacciones o modificaciones internas en su posición financiera y en los resultados. El SCG deberá permitir la presentación de la posición financiera y los resultados de operación en forma razonable.

En el artículo 1, párrafo segundo, de la Ley General de Contabilidad Gubernamental (Ley de Contabilidad), se definen los entes públicos a los que les es aplicable la misma.

#### b) Institucional

La rendición de cuentas y la transparencia son dos componentes fundamentales para un gobierno, quien debe realizar las tareas necesarias para dar cuenta de sus acciones, mostrar su funcionamiento y someterse a la evaluación de los ciudadanos. 7

En el SCG se conjugan una diversidad de instituciones que interactúan entre sí para brindar certeza, seguridad y validez en el logro eficaz y eficiente de los objetivos para los que fueron creados, apegado a las estrategias de desarrollo, transparencia, legalidad y obtención de resultados.

Por tanto, como muestra de la interrelación institucional, se puede citar que contempla desde el emisor de la norma, el responsable del registro y quien presenta la información, hasta el revisor de la razonabilidad de ésta; representadas dichas funciones por las autoridades o servidores públicos involucrados.

El MCCG se sustenta en la Ley de Contabilidad, que otorga al CONAC la atribución de ser el órgano de coordinación para la armonización de la contabilidad gubernamental, teniendo por objeto la emisión de las normas contables y lineamientos para la generación de información financiera que aplicarán los entes públicos.

En la administración pública federal, la administración de las entidades federativas, municipios, demarcaciones territoriales del Distrito Federal y sus respectivas entidades paraestatales, será la unidad administrativa o instancia competente en materia de contabilidad gubernamental quien dará cumplimiento a la aplicación de la Ley de Contabilidad, de acuerdo a los ordenamientos legales correspondientes, adoptando e implementando las decisiones que tome el CONAC.

La supletoriedad al MCCG y la normatividad que de éste se derive, será:

- a) La Normatividad emitida por las unidades administrativas o instancias competentes en materia de Contabilidad Gubernamental;
- b) Las Normas Internacionales de Contabilidad para el Sector Público (NICSP) emitidas por la Junta de Normas Internacionales de Contabilidad del Sector Público (International Public Sector Accounting Standards Board, International Federation Accounting Committee);
- c) Las Normas de Información Financiera del Consejo Mexicano para la Investigación y Desarrollo de Normas de Información Financiera (CINIF).

Los entes públicos deberán informar, antes de su aplicación, al secretario técnico del CONAC, a efecto de que se analice, se proponga y, en su oportunidad, se emita la normatividad correspondiente.

## II. SISTEMA DE CONTABILIDAD GUBERNAMENTAL

#### A) CONSIDERACIONES GENERALES

El SCG estará conformado por el conjunto de registros, procedimientos, criterios e informes, estructurados sobre la base de principios técnicos comunes destinados a captar, valorar, registrar, clasificar, extinguir, informar e interpretar, las transacciones, transformaciones y eventos que, derivados de la actividad económica, modifican la situación económica, financiera y patrimonial del ente público.

La Contabilidad Gubernamental, como una aplicación especializada de la contabilidad, es la técnica que sustenta los sistemas de contabilidad gubernamental y se utiliza para el registro de las transacciones que llevan a cabo los entes públicos, expresados en términos monetarios, captando los diversos eventos económicos, identificables y cuantificables que afectan los bienes e inversiones, las obligaciones y pasivos así como el patrimonio; con el fin de generar información financiera que facilite la toma de decisiones y sea un apoyo confiable en la administración de los recursos públicos.

Así mismo, a partir de un marco constitucional y una base legal se crean, normas técnicas y prácticas administrativas que las singularizan, tales como las que regulan el proceso presupuestario o el sistema de control fiscal, y el propio tratamiento específico que sus transacciones reciben en las cuentas nacionales.

También forma parte a su vez de un macro sistema contable, que es el Sistema de Cuentas Nacionales o Sistema de Contabilidad Nacional. Este macro sistema contable consolida las operaciones económicas financieras que realizan todos los agentes económicos residentes de un país, en un periodo determinado y expone los resultados de las principales variables macroeconómicas.

En el SCG, existe una participación activa interinstitucional, entre otros de:

- a) El órgano de coordinación para la armonización de la Contabilidad Gubernamental, que es el CONAC;
- b) El Comité Consultivo, quien propondrá al secretario técnico la creación o modificación de normas contables y de emisión de información financiera, dando, además, opinión sobre las mismas, entre otras;
- c) Las unidades administrativas o instancias competentes en materia de contabilidad gubernamental de los entes públicos;
- d) Los entes públicos y sus representantes legales, responsables del registro, preparación, emisión y presentación de la información.

A través de la información financiera, estructurada en diferentes tipos de informes que cumplen con la normatividad y lineamientos, sustentada en el registro y conservación de la contabilidad en sistemas informáticos.

#### B) OBJETIVOS DEL SCG

- a) Facilitar la toma de decisiones con información veraz, oportuna y confiable, tendientes a optimizar el manejo de los recursos;



- b) Emitir, integrar y/o consolidar los estados financieros, así como producir reportes de todas las operaciones de la Administración Pública;
- c) Permitir la adopción de políticas para el manejo eficiente del gasto, orientado al cumplimiento de los fines y objetivos del ente público;
- d) Registrar de manera automática, armónica, delimitada, específica y en tiempo real las operaciones contables y presupuestarias propiciado, con ello, el registro único, simultáneo y homogéneo;
- e) Atender requerimientos de información de los usuarios en general sobre las finanzas públicas;
- f) Facilitar el reconocimiento, registro, seguimiento, evaluación y fiscalización de las operaciones de ingresos, gastos, activos, pasivos y patrimoniales de los entes públicos, así como su extinción;
- g) Dar soporte técnico-documental a los registros financieros para su seguimiento, evaluación y fiscalización;
- h) Permitir una efectiva transparencia en la rendición de cuentas.

#### C) CARACTERÍSTICAS DEL SCG

El contexto legal, técnico y conceptual, sobre el que se construye el SCG de los entes públicos, determina las características de diseño y operación, entre las que se destacan las siguientes:

- a) Ser único, uniforme e integrador;
- b) Integrar en forma automática la operación contable con el ejercicio presupuestario;
- c) Efectuar los registros considerando la base acumulativa (devengado) de las transacciones;
- d) Registrar de manera automática y, por única vez, en los momentos contables correspondientes;
- e) Efectuar la interrelación automática los clasificadores presupuestarios, la lista de cuentas y el catálogo de bienes;
- f) Efectuar en las cuentas contables, el registro de las etapas del presupuesto de los entes públicos, de acuerdo con lo siguiente:
  - En lo relativo al gasto, debe registrar los momentos contables: aprobado, modificado, comprometido, devengado, ejercido y pagado.
  - En lo relativo al ingreso, debe registrar los momentos contables: estimado, modificado, devengado y recaudado.
- g) Facilitar el registro y control de los inventarios de bienes muebles e inmuebles de los entes públicos;

- h) Generar, en tiempo real, estados financieros, de ejecución presupuestaria y otra información que coadyuve a la toma de decisiones, transparencia, programación con base en resultados, evaluación y rendición de cuentas;
- i) Estar estructurado de forma tal que permita su compatibilización con la información sobre producción física que generan las mismas áreas que originan la información contable y presupuestaria, permitiendo el establecimiento de relaciones de insumo-producto y la aplicación de indicadores de evaluación del desempeño y determinación de costos de la producción pública;
- j) Estar diseñado de forma tal que permita su procesamiento y generación de estados financieros mediante el uso de las tecnologías de la información;
- k) Respaldo con la documentación original que compruebe y justifique los registros que se efectúen, el registro de las operaciones contables y presupuestarias.

#### c) POSTULADOS BASICOS

##### POSTULADOS BASICOS DE CONTABILIDAD GUBERNAMENTAL (PBCG)

Son los elementos fundamentales que configuran el Sistema de Contabilidad Gubernamental (SCG), teniendo incidencia en la identificación, el análisis, la interpretación, la captación, el procesamiento y el reconocimiento de las transformaciones, transacciones y otros eventos que afectan el ente público.

Los postulados sustentan de manera técnica el registro de las operaciones, la elaboración y presentación de estados financieros; basados en su razonamiento, eficiencia demostrada, respaldo en legislación especializada y aplicación de la Ley General de Contabilidad Gubernamental (Ley de Contabilidad), con la finalidad de uniformar los métodos, procedimientos y prácticas contables.

A continuación se presentan y explican los Postulados Básicos de Contabilidad Gubernamental:

#### 1.- SUSTANCIA ECONÓMICA

Es el reconocimiento contable de las transacciones, transformaciones internas y otros eventos, que afectan económicamente al ente público y delimitan la operación del Sistema de Contabilidad Gubernamental (SCG).

##### Explicación del postulado básico

- a) El SCG estará estructurado de tal manera que permita la captación de la esencia económica en la delimitación y operación del ente público, apegándose a la normatividad emitida por el Consejo Nacional de Armonización Contable (CONAC).
- b) Al reflejar la situación económica contable de las transacciones, se genera la información que proporciona los elementos necesarios para una adecuada toma de decisiones.

#### 2.- ENTES PÚBLICOS

Los poderes Ejecutivo, Legislativo y Judicial de la Federación y de las entidades federativas; los entes autónomos de la Federación y de las entidades federativas; los ayuntamientos de los municipios; los órganos político-administrativos de las demarcaciones territoriales del Distrito Federal; y las entidades de la administración pública paraestatal, ya sean federales, estatales o municipales.

### **Explicación del postulado básico**

El ente público es establecido por un marco normativo específico, el cual determina sus objetivos, su ámbito de acción y sus limitaciones; con atribuciones para asumir derechos y contraer obligaciones.

### **3.- EXISTENCIA PERMANENTE**

La actividad del ente público se establece por tiempo indefinido, salvo disposición legal en la que se especifique lo contrario.

### **Explicación del postulado básico**

El sistema contable del ente público se establece considerando que el periodo de vida del mismo es indefinido.

### **4.- REVELACIÓN SUFICIENTE**

Los estados y la información financiera deben mostrar amplia y claramente la situación financiera y los resultados del ente público.

### **Explicación del postulado básico**

a) Como información financiera se considera la contable y presupuestaria y se presentará en estados financieros, reportes e informes acompañándose, en su caso, de las notas explicativas y de la información necesaria que sea representativa de la situación del ente público a una fecha establecida.

b) Los estados financieros y presupuestarios con sus notas forman una unidad inseparable, por tanto, deben presentarse conjuntamente en todos los casos para una adecuada evaluación cuantitativa cumpliendo con las características de objetividad, verificabilidad y representatividad.

### **5.- IMPORTANCIA RELATIVA**

La información debe mostrar los aspectos importantes de la entidad que fueron reconocidos contablemente.

### **Explicación del postulado básico**

La información financiera tiene importancia relativa si existe el riesgo de que su omisión o presentación errónea afecte la percepción de los usuarios en relación con la rendición de cuentas, la fiscalización y la toma de decisiones.

### **6.- REGISTRO E INTEGRACIÓN PRESUPUESTARIA**

La información presupuestaria de los entes públicos se integra en la contabilidad en los mismos términos que se presentan en la ley de Ingresos y en el Decreto del Presupuesto Egresos, de acuerdo a la naturaleza económica que le corresponda.

El registro presupuestario del ingreso y del egreso en los entes públicos se debe reflejar en la contabilidad, considerando sus efectos patrimoniales y su vinculación con las etapas presupuestarias correspondientes.

#### Explicación del postulado básico

- a) El Sistema de Contabilidad Gubernamental (SCG) debe considerar cuentas de orden, para el registro del ingreso y el egreso, a fin de proporcionar información presupuestaria que permita evaluar los resultados obtenidos respecto de los presupuestos autorizados;
- b) El SCG debe identificar la vinculación entre las cuentas de orden y las de balance o resultados;
- c) La contabilización de los presupuestos deben seguir la metodología y registros equilibrados o igualados, representando las etapas presupuestarias de las transacciones a través de cuentas de orden del ingreso y del egreso; así como su efecto en la posición financiera y en los resultados;
- d) El SCG debe permitir identificar de forma individual y agregada el registro de las operaciones en las cuentas de orden, de balance y de resultados correspondientes; así como generar registros a diferentes niveles de agrupación;
- e) La clasificación de los egresos presupuestarios será al menos la siguiente: administrativa, conforme al Decreto del Presupuesto de Egresos, que es la que permite identificar quién gasta; funcional y programática, que indica para qué se gasta; y económica y por objeto del gasto que identifica en qué se gasta.
- f) La integración presupuestaria se realizará sumando la información presupuestaria de entes independientes para presentar un solo informe.

#### 7.- CONSOLIDACIÓN DE LA INFORMACIÓN FINANCIERA

Los estados financieros de los entes públicos deberán presentar de manera consolidada la situación financiera, los resultados de operación, el flujo de efectivo o los cambios en la situación financiera y las variaciones a la Hacienda Pública, como si se tratara de un solo ente público.

#### Explicación del postulado básico

- a) Para los entes públicos la consolidación se lleva a cabo sumando aritméticamente la información patrimonial que se genera de la contabilidad del ente público, en los sistemas de registro que conforman el SCG, considerando los efectos de eliminación de aquellas operaciones que dupliquen su efecto.
- b) Corresponde a la instancia normativa a nivel federal, entidades federativas o municipal, respectivamente, determinar la consolidación de las cuentas, así como de la información de los entes públicos y órganos sujetos a ésta, de acuerdo con los lineamientos que dicte el CONAC.

#### 8.- DEVENGO CONTABLE

Los registros contables de los entes públicos se llevarán con base acumulativa. El ingreso devengado, es el momento contable que se realiza cuando existe jurídicamente el derecho de cobro de impuestos, derechos, productos, aprovechamientos y otros ingresos por parte de los entes públicos. El gasto devengado, es el momento contable que refleja el reconocimiento de una obligación de pago a favor de terceros por la recepción de conformidad de bienes, servicios y obra pública contratados; así como de las obligaciones que derivan de tratados, leyes, decretos, resoluciones y sentencias definitivas.

#### Explicación del postulado básico

- a) Debe entenderse por realizado el ingreso derivado de contribuciones y participaciones cuando exista jurídicamente el derecho de cobro;

- b) Los gastos se consideran devengados desde el momento que se formalizan las transacciones, mediante la recepción de los servicios o bienes a satisfacción, independientemente de la fecha de pago.

#### **Periodo Contable**

- a) La vida del ente público se divide en períodos uniformes de un año calendario, para efectos de conocer en forma periódica la situación financiera a través del registro de sus operaciones y rendición de cuentas;
- b) En lo que se refiere a la contabilidad gubernamental, el periodo relativo es de un año calendario, que comprende a partir del 1 de enero hasta el 31 de diciembre, y está directamente relacionado con la ejecución de la Ley de Ingresos y el ejercicio del presupuesto de egresos;
- c) La necesidad de conocer los resultados de las operaciones y la situación financiera del ente público, hace indispensable dividir la vida continua del mismo en períodos uniformes permitiendo su comparabilidad;
- d) En caso de que algún ente público inicie sus operaciones en el transcurso del año, el primer ejercicio contable abarcará a partir del inicio de éstas y hasta el 31 de diciembre; tratándose de entes públicos que dejen de existir durante el ejercicio, concluirán sus operaciones en esa fecha, e incluirán los resultados obtenidos en la cuenta pública anual correspondiente e) Para efectos de evaluación y seguimiento de la gestión financiera, así como de la emisión de estados financieros para fines específicos se podrán presentar informes contables por períodos distintos, sin que esto signifique la ejecución de un cierre.

#### **9.- VALUACIÓN**

Todos los eventos que afecten económicamente al ente público deben ser cuantificados en términos monetarios y se registrarán al costo histórico o al valor económico más objetivo registrándose en moneda nacional.

##### **Explicación del Postulado Básico**

- a) El costo histórico de las operaciones corresponde al monto erogado para su adquisición conforme a la documentación contable original justificativa y comprobatoria, o bien a su valor estimado o de avalúo en caso de ser producto de una donación, expropiación, adjudicación o dación en pago;
- b) La información reflejada en los estados financieros deberá ser revaluada aplicando los métodos y lineamientos que para tal efecto emita el CONAC.

#### **10.- DUALIDAD ECONÓMICA**

El ente público debe reconocer en la contabilidad, la representación de las transacciones y algún otro evento que afecte su situación financiera, su composición por los recursos asignados para el logro de sus fines y por sus fuentes, conforme a los derechos y obligaciones.

##### **Explicación del Postulado Básico**

- a) Los activos representan recursos que fueron asignados y capitalizados por el ente público, en tanto que los pasivos y el patrimonio representan los financiamientos y los activos netos, respectivamente; 25
- b) Las fuentes de los recursos están reconocidas dentro de los conceptos de la Ley de Ingresos.

## 11.- CONSISTENCIA

Ante la existencia de operaciones similares en un ente público, debe corresponder un mismo tratamiento contable, el cual debe permanecer a través del tiempo, en tanto no cambie la esencia económica de las operaciones.

### Explicación del postulado básico

- a) Las políticas, métodos de cuantificación, procedimientos contables y ordenamientos normativos, deberán ser acordes para cumplir con lo dispuesto en la Ley de Contabilidad, con la finalidad de reflejar de una mejor forma, la sustancia económica de las operaciones realizadas por el ente público, debiendo aplicarse de manera uniforme a lo largo del tiempo;
- b) Cuando por la emisión de una nueva norma, cambie el procedimiento de cuantificación, las políticas contables, los procedimientos de registro y la presentación de la información financiera que afecte la comparabilidad de la información, se deberá revelar claramente en los estados financieros el motivo, justificación y efecto;
- c) Los estados financieros correspondientes a cada ejercicio seguirán los mismos criterios y métodos de valuación utilizados en ejercicios precedentes, salvo cambios en el modelo contable de aplicación general;
- d) La observancia de este postulado no imposibilita el cambio en la aplicación de reglas, lineamientos, métodos de cuantificación y procedimientos contables; sólo se exige, que cuando se efectúe una modificación que afecte la comparabilidad de la información, se deberá revelar claramente en los estados financieros: su motivo, justificación y efecto, con el fin de fortalecer la utilidad de la información. También, obliga al ente público a mostrar su situación financiera y resultados aplicando bases técnicas y jurídicas consistentes, que permitan la comparación con ella misma sobre la información de otros períodos y conocer su posición relativa con otros entes económicos similares.
- e) Normatividad supletoria. Normas de Información Financiera.
- f) Este Ente Público ha implementado la base devengado de acuerdo a la ley de contabilidad gubernamental a partir del ejercicio 2012 , razón por la cual en el presente ejercicio no se informa, respecto a:
  - Políticas de reconocimiento;
  - Plan de implementación;
  - Cambios en las políticas, la clasificación y medición de las mismas, así como su impacto en la información financiera
  - Últimos estados financieros con la normatividad anteriormente utilizada con las nuevas políticas para fines de comparación en la transición a la base devengado

## 6. POLÍTICAS DE CONTABILIDAD SIGNIFICATIVAS

Se informa:

- a) Actualización: se informará del método utilizado para la actualización del valor de los activos, pasivos y Hacienda Pública/Patrimonio y las razones de dicha elección. Así como informar de la desconexión o reconexión inflacionaria.

El Ente no realiza la reexpresión de estados financieros por no encontrarse en hipótesis de causación.

- b) Informar sobre la realización de operaciones en el extranjero y de sus efectos en la información financiera gubernamental.

El Ente público no lleva a cabo operaciones en el extranjero.

- c) Método de valuación de la inversión en acciones de Compañías subsidiarias no consolidadas y asociadas.

El Ente no cuenta con inversiones Compañías subsidiarias no consolidadas y asociadas

- d) Sistema y método de valuación de inventarios y costo de lo vendido.

El Ente no cuenta con un almacén ya que su principal actividad son las obras de infraestructura hídrica.

- e) Beneficios a empleados: revelar el cálculo de la reserva actuarial, valor presente de los ingresos esperados comparado con el valor presente de la estimación de gastos tanto de los beneficiarios actuales como futuros.

No se han realizado cálculos actuariales.

- f) Provisiones: objetivo de su creación, monto y plazo.

Las provisiones son pasivos en los que su cuantía o vencimiento son inciertos.

**Debe reconocerse una provisión solo cuando:**

- a. Exista una obligación presente (legal o asumida) resultante de un evento pasado a cargo de la entidad.
- b. Es probable que se presente la salida de recursos económicos como medio para liquidar dicha obligación.
- c. La obligación pueda ser estimada razonablemente.

De no cumplirse las tres condiciones antes mencionadas, no debe reconocerse la provisión.

**Provisiones - Reglas de valuación**

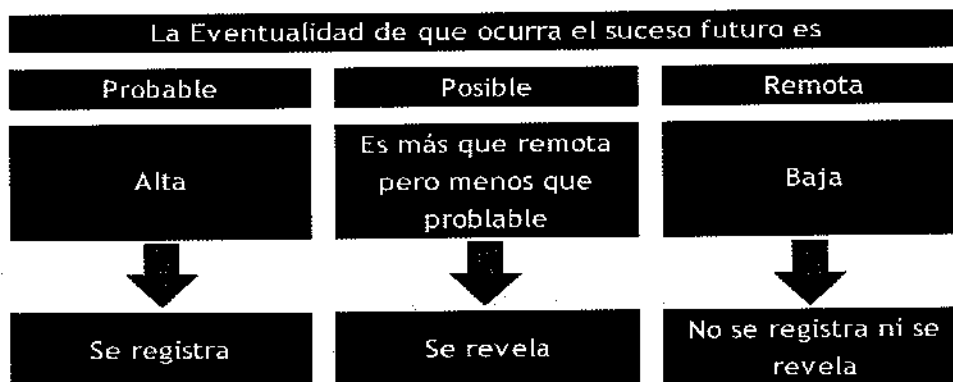

### Provisiones - Reglas de valuación

Las provisiones deben ser objeto de revisión en cada fecha del balance general y ajustadas, en su caso, para reflejar la mejor estimación existente en ese momento.

La provisión debe ser revertida si ya no es probable que se requiera la salida de recursos económicos para liquidar la obligación.

g) Reservas: objetivo de su creación, monto y plazo.

El Ente público no cuenta con reservas

h) Cambios en políticas contables y corrección de errores junto con la revelación de los efectos que se tendrá en la información financiera del ente público, ya sea retrospectivos o prospectivos.

No se han dado.

i) Reclasificaciones: se deben revelar todos aquellos movimientos entre cuentas por efectos de cambios en los tipos de operaciones.

j) Depuración y cancelación de saldos.

La necesidad de contar con una herramienta informática que permita dar cumplimiento de manera cabal a la normatividad establecida para la contabilidad gubernamental llevó a tomar la decisión de cambiar el software contable para el procesamiento de las operaciones de la Coordinación. Se deja de utilizar el COI de Aspel para utilizar el SISTEMA ADMINISTRATIVO AUTOMATIZADO DE CONTABILIDAD GUBERNAMENTAL (SAACG.Net).

A continuación se presentan los saldos y nombres de cuenta con las que se cerró el ejercicio fiscal 2019 en Aspel y posteriormente los saldos y los nombres de cuenta con los que se realizó el asiento de apertura del 2020.



**SALDOS FINALES EN EL SOFTWARE COI DE ASPEL**

Cuenta	Descripción de la cuenta	Saldo final
- 1112-000-000-0000	BANCOS/TESORERÍA	3,541,001.39
- 1112-001-000-0000	RECURSOS ESTATALES	3,541,001.39
1112-001-001-0000	1041213081 BANORTE GASTO CORRIENTE	11,550.20
1112-001-002-0000	1041213103 BANORTE PRESUPUESTO APROBADO	91.79
1112-001-003-0000	1041213112 BANORTE SERVICIOS PERSONALES	3,528,362.24
1112-001-004-0000	1041213121 BANORTE INGRESOS PROPIOS	997.16
- 1122-000-000-0000	CUENTAS POR COBRAR A CORTO PLAZO	9,925,839.34
- 1122-001-000-0000	RECURSOS ESTATALES	9,925,839.34
- 1122-001-100-0000	GOBIERNO DEL ESTADO DE MORELOS	9,925,839.34
1122-001-100-0001	SERVICIOS PERSONALES	2,078,762.34
1122-001-100-0004	DERECHOS PRESTADOS POR CEPDM	324,477.00
1122-001-100-0005	ESTRATEGIA DE GESTION INTEGRAL DE RIESGO	7,522,600.00
- 1123-000-000-0000	DEUDORES DIVERSOS POR COBRAR A CORTO PLAZO	28,086.14
- 1123-001-000-0000	RECURSOS ESTATALES	28,086.14
- 1123-001-100-0000	FUNCIONARIO DE LA CEPDM	23,054.80
1123-001-100-0001	PEDRO ENRIQUE CLEMENT GALLARDO	6,777.46
1123-001-100-0002	JUAN CARLOS MONTEIL MEDINA	16,277.34
- 1123-001-200-0000	VARIOS	5,031.34
1123-001-200-0001	BANORTE	4,950.14
1123-001-200-0002	VICTOR MANUEL VILLADA MUNDO	81.20
- 1129-000-000-0000	OTROS DERECHOS A RECIBIR EFECTIVO O EQUI	17,454.92
- 1129-001-000-0000	RECURSOS ESTATALES	17,454.92
- 1129-001-100-0000	RETENCIONES DE IMPUESTOS	15,053.57
1129-001-100-0001	IMPUESTO SOBRE LA RENTA - ISR	15,053.57
- 1129-001-200-0000	SUBSIDIOS	2,401.35
1129-001-200-0001	SUBSIDIO PARA EL EMPLEO	2,401.35
- 1191-000-000-0000	VALORES EN GARANTIA	2,002.70
- 1191-001-000-0000	RECURSOS ESTATALES	2,002.70
- 1191-001-001-0000	CFE SUMINISTRADOR DE SERVICIOS BASICOS	2,002.70
1191-001-001-0001	AURORA 28 COLONIA MARAVILLAS CUERNAVACA	2,002.70
- 1241-000-000-0000	MOBILIARIO Y EQUIPO DE ADMINISTRACION	2,770,350.78
- 1241-001-000-0000	MUEBLES DE OFICINA Y ESTANTERIA	488,254.25
- 1241-001-100-0000	RECURSOS ESTATALES	488,254.25

	1241-001-100-0511	MUEBLES DE OFICINA Y ESTANTERIA	488,254.25
-	1241-002-000-0000	MUEBLES, EXCEPTO DE OFICINA Y ESTANTERIA	855,084.74
-	1241-002-100-0000	RECURSOS ESTATALES	855,084.74
	1241-002-100-0512	MUEBLES, EXCEPTO DE OFICINA Y ESTANTERIA	855,084.74
-	1241-003-000-0000	EQ DE COMPUTO Y DE TECNOLOGIAS DE LA INF	1,413,886.54
-	1241-003-100-0000	RECURSO ESTATAL	1,413,886.54
	1241-003-100-0515	EQ DE COMPUTO Y DE TECNOLOGIAS DE LA INF	1,413,886.54
-	1241-009-000-0000	OTROS MOBILIARIOS Y EQUIPOS DE ADMINISTR	13,125.25
-	1241-009-100-0000	RECURSOS ESTATALES	13,125.25
	1241-009-100-0519	OTROS MOBILIARIOS Y EQUIPOS DE ADMINISTR	13,125.25
-	1242-000-000-0000	MOBILIARIO Y EQ EDUCACIONAL Y RECREATIVO	1,117,710.81
	1242-001-100-0521	EQUIPOS Y APARATOS AUDIOVISUALES	49,945.10
-	1242-003-000-0000	CAMARAS FOTOGRAFICAS Y DE VIDEO	589,136.34
-	1242-003-100-0000	RECURSOS ESTATALES	589,136.34
	1242-003-100-0523	CAMARAS FOTOGRAFICAS Y DE VIDEO	589,136.34
	1242-006-100-0529	OTRO MOBILIARIO Y EQUIPO EDUCACIONAL Y R	478,629.37
-	1244-000-000-0000	VEHÍCULOS Y EQUIPO DE TRANSPORTE	14,879,462.07
-	1244-001-000-0000	VEHÍCULOS Y EQUIPO TERRESTRE	14,879,462.07
-	1244-001-100-0000	RECURSOS ESTATALES	14,879,462.07
	1244-001-100-0541	VEHÍCULOS Y EQUIPO TERRESTRE	14,879,462.07
-	1246-000-000-0000	MAQUINARIA, OTROS EQUIPOS Y HERRAMIENTAS	1,807,709.88
-	1246-004-000-0000	SISTEMAS DE AIRE ACOND CALEFAC Y DE REF	92,782.53
-	1246-004-100-0000	RECURSOS ESTATALES	92,782.53
	1246-004-100-0564	SISTEMAS DE AIRE ACOND CALEFAC Y DE REF	92,782.53
-	1246-005-000-0000	EQUIPO DE COMUNICACION Y TELECOMUNICACIO	405,647.92
-	1246-005-100-0000	RECURSOS ESTATALES	405,647.92
	1246-005-100-0565	EQUIPO DE COMUNICACION Y TELECOMUNICACIO	405,647.92
-	1246-006-000-0000	EQ GENERACION ELECTRICA APARATOS Y ACCS	125,705.36
-	1246-006-100-0000	RECURSOS ESTATALES	125,705.36
	1246-006-100-0566	EQ GENERACION ELECTRICA APARATOS Y ACCS	125,705.36



PROTECCIÓN CIVIL  
MORELOS

## COORDINACIÓN ESTATAL DE PROTECCIÓN CIVIL MORELOS



MORELOS  
ANTRÓN DEL MUNDO  
Gobierno del Estado  
2018-2024

-	1246-007-000-0000	HERRAMIENTAS Y MÁQUINAS-HERRAMIENTA	1,105,720.09
-	1246-007-100-0000	RECURSOS ESTATALES	1,105,720.09
	1246-007-100-0567	HERRAMIENTAS Y MÁQUINAS-HERRAMIENTA	1,105,720.09
-	1246-009-000-0000	OTROS EQUIPOS	77,853.98
-	1246-009-100-0000	RECURSOS ESTATALES	77,853.98
	1246-009-100-0569	OTROS EQUIPOS	77,853.98
	1250-000-000-0000	ACTIVOS INTANGIBLES	0.00
-	1251-000-000-0000	SOFTWARE	10,590.80
-	1251-001-000-0000	SOFTWARE NOMINAS	10,590.80
-	1251-001-100-0000	RECURSOS ESTATALES	10,590.80
	1251-001-100-0581	SOFTWARE NOI	10,590.80
-	1263-000-000-0000	DEPRECIACIÓN ACUMULADA DE BIENES MUEBLES	-284,935.47
-	1263-100-000-0000	RECURSOS ESTATALES	-284,935.47
-	1263-100-511-0000	MUEBLES DE OFICINA Y ESTANTERÍA	-7,418.65
	1263-100-511-0001	MUEBLES DE OFICINA Y ESTANTERÍA	-7,418.65
-	1263-100-512-0000	MUEBLES, EXCEPTO DE OFICINA Y ESTANTERÍA	-4,022.00
	1263-100-512-0001	MUEBLES, EXCEPTO DE OFICINA Y ESTANTERÍA	-4,022.00
-	1263-100-515-0000	EQ DE COMPUTO Y DE TEC DE LA INFORMACION	-74,108.97
	1263-100-515-0001	EQUIPO DE COMPUTO	-74,108.97
-	1263-100-519-0000	OTROS MOBILIARIOS Y EQUIPOS DE ADMON	-201.44
	1263-100-519-0001	OTROS MOBILIARIOS Y EQUIPOS DE ADMON	-201.44
-	1263-100-521-0000	EQUIPOS Y APARATOS AUDIOVISUALES	-1,387.36
	1263-100-521-0001	EQUIPOS Y APARATOS AUDIOVISUALES	-1,387.36
-	1263-100-523-0000	CAMARAS FOTOGRAFICAS Y DE VIDEO	-39,687.30
	1263-100-523-0001	CAMARAS FOTOGRAFICAS Y DE VIDEO	-39,687.30
-	1263-100-529-0000	OTRO MOB Y EQ EDUCACIONAL Y RECREATIVO	-7,977.15
	1263-100-529-0001	OTRO MOB Y EQ EDUCACIONAL Y RECREATIVO	-7,977.15
-	1263-100-541-0000	AUTOMÓVILES Y EQUIPO TERRESTRE	-114,760.75
	1263-100-541-0001	AUTOMÓVILES Y EQUIPO TERRESTRE	-114,760.75
-	1263-100-564-0000	SISTEMAS AIRE ACOND CALEFACCIÓN Y DE REF	-3,001.01
	1263-100-564-0001	SISTEMAS AIRE ACOND CALEFACCIÓN Y DE REF	-3,001.01
-	1263-100-585-0000	EQUIPO DE COMUNICACIÓN Y TELECOMUNICACIÓ	-11,268.10
	1263-100-585-0001	EQUIPO DE COMUNICACIÓN Y TELECOMUNICACIÓ	-11,268.10

-	1263-100-566-0000	EQ GENERACIÓN ELÉCTRICA, APARATOS Y ACCS	-3,491.82
	1263-100-566-0001	EQ GENERACIÓN ELÉCTRICA, APARATOS Y ACCS	-3,491.82
-	1263-100-567-0000	HERRAMIENTAS Y MÁQUINAS-HERRAMIENTA	-15,448.31
	1263-100-567-0001	HERRAMIENTAS Y MÁQUINAS-HERRAMIENTA	-15,448.31
-	1263-100-569-0000	OTROS EQUIPOS	-2,162.61
	1263-100-569-0001	OTROS EQUIPOS	-2,162.61
-	2111-000-000-0000	SERVICIOS PERSONALES POR PAGAR A CORTO P	340,228.88
	2111-001-000-0000	RECURSOS ESTATALES	340,228.88
	2111-001-001-0000	REMUNERACIONES AL PERSONAL PERMANENTE	282,934.27
	2111-001-001-1321	PRIMA VACAC DOMI Y GRAT FON DE AÑO	282,934.27
-	2111-001-002-0000	SEGURIDAD SOCIAL Y SEGUROS	57,294.61
	2111-001-002-0001	CUOTAS OBRERAS IMSS	19,823.22
	2111-001-002-0003	CUOTAS OBRERAS ICTSGEM	20,011.40
	2111-001-002-0004	CUOTAS PATRONALES ICTSGEM	17,459.99
-	2112-000-000-0000	PROVEEDORES POR PAGAR A CORTO PLAZO	1,890.02
-	2112-001-000-0000	RECURSOS ESTATALES	1,890.02
	2112-001-001-0000	ADQUISICIÓN DE BIENES/CONTRATA SERVICIOS	1,890.02
	2112-001-001-0016	SISTEMA DE AGUA POTABLE Y ALC CUERNAVACA	1,890.00
	2112-001-001-0024	CUERNAVOLK'S SA DE CV	0.02
-	2117-000-000-0000	RETENCIONES Y CONTRIBUCIONES POR PAGAR	281,796.86
	2117-001-000-0000	RECURSOS ESTATALES	281,796.86
	2117-001-001-0000	IMPUESTO SOBRE LA RENTA - ISR	279,910.08
	2117-001-001-0001	ISR POR SUELDOS Y SALARIOS	279,910.08
	2117-001-003-0000	PENSION ALIMETICIA	1,886.78
	2117-001-003-0001	AURORA RENDON MENA - HERNAN LOPEZ R	1,886.78
-	2119-000-000-0000	OTRAS CUENTAS POR PAGAR	140.00
-	2119-001-000-0000	RECURSOS ESTATALES	140.00
	2119-001-001-0000	PAGOS EFECTUADOS POR CUENTA DE LA CEPCM	140.00
	2119-001-001-0001	JUAN CARLOS MONTIEL MEDINA	140.00
-	2140-000-000-0000	IMPUESTOS Y DERECHOS POR PAGAR	36,146.00
	2140-004-000-0000	IMPUESTO SOBRE NOMINAS	36,146.00
-	2160-000-000-0000	PROVISION DE NOMINA	31,827.07
	2160-002-000-0000	PROVISION DE VACACIONES POR PAGAR	735.70
	2160-003-000-0000	PROVISION DE AGUINALDOS POR PAGAR	31,091.37

- 3120-000-000-0000	DONACIONES DE CAPITAL	-10,912,856.14
- 3120-100-000-0000	RECURSOS ESTATALES	-10,912,856.14
3120-100-001-0000	BIENES MUEBLES	-10,912,856.14

**SALDOS INICIALES PARA 2020 EN EL SOFTWARE SISTEMA AUTOMATIZADO DE ADMINISTRACIÓN Y CONTABILIDAD GUBERNAMENTAL (SAACG.NET)**

1112-001-001-0000	1041213091 BANORTE GASTO CORRIENTE	11,550.20	0.00
1112-001-002-0000	1041213103 BANORTE PRESUPUESTO APROBADO	91.79	0.00
1112-001-003-0000	1041213112 BANORTE SERVICIOS PERSONALES	3,528,362.24	0.00
1112-001-004-0000	1041213121 BANORTE INGRESOS PROPIOS	997.16	0.00
1122-001-100-0001	SERVICIOS PERSONALES	2,078,762.34	0.00
1122-001-100-0004	DERECHOS PRESTADOS POR CEPCM	324,477.00	0.00
1122-001-100-0005	ESTRATEGIA DE GESTION INTEGRAL DE RIESGO	7,522,600.00	0.00
1123-001-100-0001	PEDRO ENRIQUE CLEMENT GALLARDO	6,777.46	0.00
1123-001-100-0002	JUAN CARLOS MONTIEL MEDINA	16,277.34	0.00
1123-001-200-0001	BANORTE	4,950.14	0.00
1123-001-200-0002	VICTOR MANUEL VILLADA MUNDO	81.20	0.00
1129-001-100-0001	IMPUESTO SOBRE LA RENTA - ISR	15,053.57	0.00
1129-001-200-0001	SUBSIDIO PARA EL EMPLEO	2,401.35	0.00
1191-001-001-0000	CFE SUMINISTRADOR DE SERVICIOS BASICOS	2,002.70	0.00
1241-001-100-0511	MUEBLES DE OFICINA Y ESTANTERIA	488,254.25	0.00
1241-002-100-0512	MUEBLES, EXCEPTO DE OFICINA Y ESTANTERIA	855,084.74	0.00
1241-003-100-0515	EQ DE COMPUTO Y DE TECNOLOGIAS DE LA INF	1,413,886.54	0.00
1241-009-100-0519	OTROS MOBILIARIOS Y EQUIPOS DE ADMINISTR	13,125.25	0.00
1242-001-100-0521	EQUIPOS Y APARATOS AUDIOVISUALES	49,945.10	0.00
1242-003-100-0523	CAMARAS FOTOGRAFICAS Y DE VIDEO	589,136.34	0.00
1242-009-100-0529	OTRO MOBILIARIO Y EQUIPO EDUCACIONAL Y R	478,629.37	0.00
1244-001-100-0541	VEHÍCULOS Y EQUIPO TERRESTRE	14,879,462.07	0.00
1246-004-100-0564	SISTEMAS DE AIRE ACOND CALEFAC Y DE REF	92,782.53	0.00
1246-005-100-0565	EQUIPO DE COMUNICACION Y TELECOMUNICACIO	405,647.92	0.00
1246-006-100-0566	EQ GENERACION ELECTRICA APARATOS Y ACCS	125,705.36	0.00
1246-007-100-0567	HERRAMIENTAS Y MÁQUINAS-HERRAMIENTA	1,105,720.09	0.00
1246-009-100-0569	OTROS EQUIPOS	77,853.98	0.00
1251-001-100-0591	SOFTWARE NOI	10,590.80	0.00
1263-100-511-0001	MUEBLES DE OFICINA Y ESTANTERÍA	0.00	7,418.65
1263-100-512-0001	MUEBLES, EXCEPTO DE OFICINA Y ESTANTERIA	0.00	4,022.00
1263-100-515-0001	EQUIPO DE COMPUTO	0.00	74,108.97
1263-100-519-0001	OTROS MOBILIARIOS Y EQUIPOS DE ADMON	0.00	201.44
1263-100-521-0001	EQUIPOS Y APARATOS AUDIOVISUALES	0.00	1,387.36
1263-100-523-0001	CAMARAS FOTOGRAFICAS Y DE VIDEO	0.00	39,687.30
1263-100-529-0001	OTRO MOB Y EQ EDUCACIONAL Y RECREATIVO	0.00	7,977.15
1263-100-541-0001	AUTOMÓVILES Y EQUIPO TERRESTRE	0.00	114,760.75



PROTECCIÓN CIVIL  
MORELOS

## COORDINACIÓN ESTATAL DE PROTECCIÓN CIVIL MORELOS



MORELOS  
ANFITRÓN DEL MUNDO  
Gobierno del Estado  
2018-2024

1263-100-564-0001	SISTEMAS AIRE ACOND CALEFACCIÓN Y DE REF	0.00	3,001.01
1263-100-565-0001	EQUIPO DE COMUNICACIÓN Y TELECOMUNICACIÓ	0.00	11,268.10
1263-100-566-0001	EQ GENERACIÓN ELÉCTRICA, APARATOS Y ACCS	0.00	3,491.82
1263-100-567-0001	HERRAMIENTAS Y MÁQUINAS-HERRAMIENTA	0.00	15,448.31
1263-100-569-0001	OTROS EQUIPOS	0.00	2,162.61
2111-001-001-1321	PRIMA VACAC DOMI Y GRAT FON DE AÑO	0.00	282,934.27
2111-001-002-0001	CUOTAS OBRERAS IMSS	0.00	19,823.22
2111-001-002-0003	CUOTAS OBRERAS ICTSGEM	0.00	20,011.40
2111-001-002-0004	CUOTAS PATRONALES ICTSGEM	0.00	17,459.99
2112-001-001-0016	SISTEMA DE AGUA POTABLE Y ALC CUERNAVACA	0.00	1,890.00
2112-001-001-0024	CUERNAVOLK'S SA DE CV	0.00	0.02
2117-001-001-0001	ISR POR SUELDOS Y SALARIOS	0.00	279,910.08
2117-001-003-0001	AURORA RENDON MENA - HERNAN LOPEZ R	0.00	1,886.78
2119-001-001-0001	JUAN CARLOS MONTIEL MEDINA	0.00	140.00
2140-004-000-0000	IMPUESTO SOBRE NOMINAS	0.00	36,146.00
2160-002-000-0000	PROVISION DE VACACIONES POR PAGAR	0.00	735.70
2160-003-000-0000	PROVISION DE AGUINALDOS POR PAGAR	0.00	31,091.37
3120-100-001-0000	BIENES MUEBLES	0.00	10,912,856.14
3300-001-000-0000	RESULTADO EJERCICIO #	0.00	22,210,388.39

### 7. POSICIÓN EN MONEDA EXTRANJERA Y PROTECCIÓN POR RIESGO CAMBIARIO

RESPECTO A:

- Activos en moneda extranjera.
- Pasivos en moneda extranjera.
- Posición en moneda extranjera.
- Tipo de cambio.
- Equivalente en moneda nacional

El Ente no ha realizado operaciones en moneda extranjera durante el periodo.

### 8. REPORTE ANALÍTICO DEL ACTIVO

- La vida útil y porcentajes de depreciación, deterioro o amortización utilizados en los diferentes tipos de activos se realizan consistentemente, no hay variación los métodos utilizados.
- No se realizaron cambios en el porcentaje de depreciación o valor residual de los activos.
- No se realizaron gastos financieros ni de investigación y desarrollo por lo que no hubo capitalización.
- El Ente no realizó durante el ejercicio operaciones con moneda extranjera ni de inversiones financieras por lo que no existen riegos por tipo de cambio o tipo de interés de las inversiones financieras.
- En este año no se construyeron bienes por la entidad por lo que no hubo activaciones.

- f) No existen otras circunstancias de carácter significativo que afecten el activo, tales como bienes en garantía, señalados en embargos, litigios, títulos de inversiones entregados en garantías, baja significativa del valor de inversiones financieras, etc.
- g) No se realizaron desmantelamiento de activos por lo que no existen implicaciones y efectos contables
- h) Administración de activos; planeación con el objetivo de que el ente los utilice de manera más efectiva

- No hubo inversiones en valores.
- No hubo patrimonio de organismos descentralizados.
- No hubo inversiones en empresas de participación mayoritaria.
- No hubo inversiones en empresas de participación minoritaria.

**9. FIDEICOMISOS, MANDATOS Y ANÁLOGOS**

COORDINACIÓN ESTATAL DE PROTECCIÓN CIVIL MORELOS				
FIDEICOMISOS, MANDATOS Y ANÁLOGOS				
AL 31 DE MARZO DE 2020				
CONCEPTO	FIDEICOMITENTE "A"	FIDEICOMITENTE "B"	FIDUCIARIO	FIDEICOMISARIO
Al cierre del periodo no cuenta con fideicomisos				

**10. REPORTE DE LA RECAUDACIÓN**

- a) Análisis del comportamiento de la recaudación correspondiente al ente público o cualquier tipo de ingreso, de forma separada los ingresos locales de los federales.
- b) Proyección de la recaudación e ingresos en el mediano plazo.

COORDINACIÓN ESTATAL DE PROTECCIÓN CIVIL  
MORELOS  
REPORTE DE LA RECAUDACIÓN  
AL 31 DE MARZO DE 2020

CRI	CONCEPTO	IMPORTES TOTALES
51	PRODUCTOS	4,004.71
79	OTROS INGRESOS Y BENEFICIOS	1,032.41
91	TRANSFERENCIAS Y ASIGNACIONES	4,247,647.20
	TOTAL	4,252,684.32

#### 11. INFORMACIÓN SOBRE LA DEUDA Y EL REPORTE ANALÍTICO DE LA DEUDA

Se informa lo siguiente:

- No se contrató deuda en el periodo por lo que no se presentan indicadores: deuda respecto al PIB y deuda respecto a la recaudación tomando, como mínimo, un periodo igual o menor a 5 años.
- Al no tener deuda contratada por tipo de valor gubernamental o instrumento financiero no se muestran intereses, comisiones, tasa, perfil de vencimiento y otros gastos de la deuda.

#### 12. CALIFICACIONES OTORGADAS

No se realizaron calificaciones crediticias durante el periodo que se presenta.

#### 13. PROCESO DE MEJORA

- Se cambia en 2020 el software para el proceso del registro contable.

#### 14. INFORMACIÓN POR SEGMENTOS

La información financiera no se presenta de manera segmentada debido a que la diversidad de las actividades y operaciones que se realizan en la Coordinación no lo ameritan.

#### 15. EVENTOS POSTERIORES AL CIERRE

Al momento de presentar esta información no han sucedido eventos posteriores a la fecha de cierre y que pudiera tener un efecto en los estados financieros que afecten económicamente.



**16. PARTES RELACIONADAS**

No existen partes relacionadas que pudieran ejercer influencia significativa sobre la toma de decisiones financieras y operativas en el Ente.

**17. RESPONSABILIDAD SOBRE LA PRESENTACIÓN RAZONABLE DE LA INFORMACIÓN CONTABLE**

Bajo protesta decir verdad declaramos que los estados financieros y sus notas son razonablemente correctos y responsabilidad del emisor.

ELABORÓ

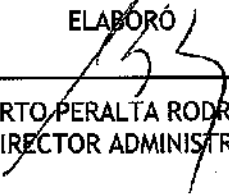
  
ALBERTO PERALTA RODRÍGUEZ  
SUBDIRECTOR ADMINISTRATIVO

REVISÓ

  
JUAN CARLOS MONTIEL MEDINA  
SUBDIRECTOR DE VINCULACIÓN Y ENLACE  
ENCARGADO DE DESPACHO DE LA DIRECCIÓN DE  
ADMINISTRACIÓN Y FINANZAS

AUTORIZO

  
PEDRO ENRIQUE CLEMENT GALLARDO  
TITULAR DE LA COORDINACIÓN ESTATAL DE  
PROTECCIÓN CIVIL MORELOS

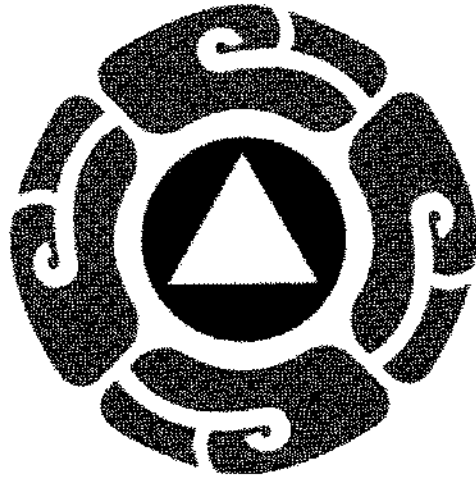

**PROTECCIÓN CIVIL**  
**MORELOS**

# **Información Presupuestaria**

CUENTA PÚBLICA  
COORDINACIÓN ESTATAL DE PROTECCIÓN CIVIL MORELOS  
ENERO - MARZO

**2020**



**COORDINACIÓN ESTATAL DE PROTECCIÓN CIVIL MORELOS**  
**Balance Presupuestario - LDF**  
**Del 1 de enero al 31 de marzo de 2020**  
**(Pesos)**



Concepto	Estimado / Aprobado	Devengado	Recaudado / Pagado
<b>A. Ingresos Totales (A = A1 + A2 + A3)</b>	<b>17,338,000</b>	<b>35,749,695</b>	<b>4,252,684</b>
A1. Ingresos de Libre Disposición	17,338,000	35,749,695	4,252,684
A2. Transferencias Federales Etiquetadas	-	-	-
A3. Financiamiento Neto	-	-	-
<b>B. Egresos Presupuestarios (B = B1 + B2)</b>	<b>17,338,000</b>	<b>3,941,362</b>	<b>3,695,822</b>
B1. Gasto No Etiquetado (sin incluir Amortización de la Deuda Pública)	17,338,000	3,941,362	3,695,822
B2. Gasto Etiquetado (sin incluir Amortización de la Deuda Pública)	-	-	-
<b>C. Remanentes del Ejercicio Anterior (C = C1 + C2)</b>	-	-	-
C1. Remanentes de Ingresos de Libre Disposición aplicados en el periodo	-	-	-
C2. Remanentes de Transferencias Federales Etiquetadas aplicados en el periodo	-	-	-
<b>I. Balance Presupuestario (I = A - B + C)</b>	-	<b>31,808,333</b>	<b>556,862</b>
<b>II. Balance Presupuestario sin Financiamiento Neto (II = I - A3)</b>	-	<b>31,808,333</b>	<b>556,862</b>
<b>III. Balance Presupuestario sin Financiamiento Neto y sin Remanentes del Ejercicio Anterior (III = II - C)</b>	-	<b>31,808,333</b>	<b>556,862</b>

Concepto	Aprobado	Devengado	Pagado
<b>E. Intereses, Comisiones y Gastos de la Deuda (E = E1 + E2)</b>	-	-	-
E1. Intereses, Comisiones y Gastos de la Deuda con Gasto No Etiquetado	-	-	-
E2. Intereses, Comisiones y Gastos de la Deuda con Gasto Etiquetado	-	-	-
<b>IV. Balance Primario (IV = III + E)</b>	-	<b>31,808,333</b>	<b>556,862</b>

Concepto	Estimado / Aprobado	Devengado	Recaudado / Pagado
<b>F. Financiamiento (F = F1 + F2)</b>	-	-	-
F1. Financiamiento con Fuente de Pago de Ingresos de Libre Disposición	-	-	-
F2. Financiamiento con Fuente de Pago de Transferencias Federales Etiquetadas	-	-	-
<b>G. Amortización de la Deuda (G = G1 + G2)</b>	-	-	-
G1. Amortización de la Deuda Pública con Gasto No Etiquetado	-	-	-
G2. Amortización de la Deuda Pública con Gasto Etiquetado	-	-	-
<b>A3. Financiamiento Neto (A3 = F - G)</b>	-	-	-

Concepto	Estimado / Aprobado	Devengado	Recaudado / Pagado
<b>A1. Ingresos de Libre Disposición</b>	<b>17,338,000</b>	<b>35,749,695</b>	<b>4,252,684</b>
<b>A3.1 Financiamiento Neto con Fuente de Pago de Ingresos de Libre Disposición (A3.1 = F1 - G1)</b>	-	-	-
F1. Financiamiento con Fuente de Pago de Ingresos de Libre Disposición	-	-	-
G1. Amortización de la Deuda Pública con Gasto No Etiquetado	-	-	-
<b>B1. Gasto No Etiquetado (sin incluir Amortización de la Deuda Pública)</b>	<b>17,338,000</b>	<b>3,941,362</b>	<b>3,695,822</b>
<b>C1. Remanentes de Ingresos de Libre Disposición aplicados en el periodo</b>	-	-	-
<b>V. Balance Presupuestario de Recursos Disponibles (V = A1 + A3.1 - B1 + C1)</b>	-	<b>31,808,333</b>	<b>556,862</b>
<b>VI. Balance Presupuestario de Recursos Disponibles sin Financiamiento Neto (VI = V - A3.1)</b>	-	<b>31,808,333</b>	<b>556,862</b>

Concepto	Estimado / Aprobado	Devengado	Recaudado / Pagado
<b>A2. Transferencias Federales Etiquetadas</b>	-	-	-
<b>A3.2 Financiamiento Neto con Fuente de Pago de Transferencias Federales Etiquetadas (A3.2 = F2 - G2)</b>	-	-	-
F2. Financiamiento con Fuente de Pago de Transferencias Federales Etiquetadas	-	-	-
G2. Amortización de la Deuda Pública con Gasto Etiquetado	-	-	-
<b>B2. Gasto Etiquetado (sin incluir Amortización de la Deuda Pública)</b>	-	-	-
<b>C2. Remanentes de Transferencias Federales Etiquetadas aplicados en el periodo</b>	-	-	-
<b>VII. Balance Presupuestario de Recursos Etiquetados (VII = A2 + A3.2 - B2 + C2)</b>	-	-	-
<b>VIII. Balance Presupuestario de Recursos Etiquetados sin Financiamiento Neto (VIII = VII - A3.2)</b>	-	-	-



**COORDINACIÓN ESTATAL DE PROTECCIÓN CIVIL MORELOS**

Estado Analítico de Ingresos  
Del 1 de enero al 31 de marzo de 2020  
(Pesos)



Rubro de Ingresos	Ingreso					Diferencia (6 = 5 - 1)
	Estimado	Ampliaciones y Reducciones	Modificado	Devengado	Recaudado	
	(1)	(2)	(3 = 1 + 2)	(4)	(5)	
Impuestos	-	-	-	-	-	-
Cuotas y Aportaciones de Seguridad Social	-	-	-	-	-	-
Contribuciones de Mejoras	-	-	-	-	-	-
Derechos	-	-	-	-	-	-
Productos	-	-	-	4,005	4,005	4,005
Aprovechamientos	-	-	-	-	-	-
Ingresos por Venta de Bienes, Prestación de Servicios y Otros Ingresos	-	2,624,813	2,624,813	1,032	1,032	1,032
Participaciones, Aportaciones, Convenios, Incentivos Derivados de la Colaboración Fiscal y Fondos Distintos de Aportaciones	-	-	-	-	-	-
Transferencias, Asignaciones, Subsidios y Subvenciones, y Pensiones y Jubilaciones	17,338,000	-	17,338,000	35,744,658	4,247,647	(13,090,353)
Ingresos Derivados de Financiamientos	-	-	-	-	-	-
<b>Total</b>	<b>17,338,000</b>	<b>2,624,813</b>	<b>19,962,813</b>	<b>35,749,695</b>	<b>4,252,684</b>	<b>(13,085,316)</b>
				Ingresos excedentes		

Estado Analítico de Ingresos Por Fuente de Financiamiento	Ingreso					Diferencia (6 = 5 - 1)
	Estimado	Ampliaciones y Reducciones	Modificado	Devengado	Recaudado	
	(1)	(2)	(3 = 1 + 2)	(4)	(5)	
Ingresos del Poder Ejecutivo Federal o Estatal y de los Municipios	-	-	-	-	-	-
Impuestos	-	-	-	-	-	-
Cuotas y Aportaciones de Seguridad Social	-	-	-	-	-	-
Contribuciones de Mejoras	-	-	-	-	-	-
Derechos	-	-	-	-	-	-
Productos <sup>1</sup>	-	-	-	-	-	-
Aprovechamientos <sup>2</sup>	-	-	-	-	-	-
Participaciones, Aportaciones, Convenios, Incentivos Derivados de la Colaboración Fiscal y Fondos Distintos de Aportaciones	-	-	-	-	-	-
Transferencias, Asignaciones, Subsidios y Subvenciones, y Pensiones y Jubilaciones	-	-	-	-	-	-
Ingresos de los Entes Públicos de los Poderes Legislativo y Judicial, de los Órganos Autónomos y del Sector Paraestatal o Paramunicipal, así como de las Empresas Productivas del Estado	17,338,000	2,624,813	19,962,813	35,749,695	4,252,684	(13,085,316)
Cuotas y Aportaciones de Seguridad Social	-	-	-	-	-	-
Productos <sup>1</sup>	-	-	-	4,005	4,005	4,005
Ingresos por Venta de Bienes, Prestación de Servicios y Otros Ingresos <sup>3</sup>	-	2,624,813	2,624,813	1,032	1,032	1,032
Transferencias, Asignaciones, Subsidios y Subvenciones, y Pensiones y Jubilaciones	17,338,000	-	17,338,000	35,744,658	4,247,647	(13,090,353)
Ingresos Derivados de Financiamientos	-	-	-	-	-	-
Ingresos Derivados de Financiamientos	-	-	-	-	-	-
<b>Total</b>	<b>17,338,000</b>	<b>2,624,813</b>	<b>19,962,813</b>	<b>35,749,695</b>	<b>4,252,684</b>	<b>(13,085,316)</b>
				Ingresos excedentes		

<sup>1</sup> Incluye intereses que generan las cuentas bancarias de los entes públicos en productos.

<sup>2</sup> Incluye donativos en efectivo del Poder Ejecutivo, entre otros aprovechamientos.

<sup>3</sup> Se refiere a los ingresos propios obtenidos por los Poderes Legislativo y Judicial, los Órganos Autónomos y las entidades de la administración pública paraestatal y paramunicipal, por sus actividades diversas no inherentes a su operación que generan recursos y que no sean ingresos por venta de bienes o prestación de servicios, tales como donativos en efectivo, entre otros.



**COORDINACIÓN ESTATAL DE PROTECCIÓN CIVIL MORELOS**  
 Estado Analítico de Ingresos Detallado - LDF  
 Del 1 de enero al 31 de marzo de 2020  
 (Pesos)



Concepto	Ingreso			Devengado	Recaudado	Diferencia
	Estimado	Ampliaciones/ (Reducciones)	Modificado			
<b>Ingresos de Libre Disposición</b>						
<i>Impuestos</i>	-	-	-	-	-	-
<i>Cuotas y Aportaciones de Seguridad Social</i>	-	-	-	-	-	-
<i>Contribuciones de Mejoras</i>	-	-	-	-	-	-
<i>Derechos</i>	-	-	-	-	-	-
<i>Productos</i>	-	-	-	4,005	4,005	4,005
<i>Aprovechamientos</i>	-	-	-	-	-	-
<i>Ingresos por Venta de Bienes y Prestación de Servicios</i>	-	4,056	4,056	1,032	1,032	1,032
<i>Participaciones</i>	-	-	-	-	-	-
Fondo General de Participaciones	-	-	-	-	-	-
Fondo de Fomento Municipal	-	-	-	-	-	-
Fondo de Fiscalización y Recaudación	-	-	-	-	-	-
Fondo de Compensación	-	-	-	-	-	-
Fondo de Extracción de Hidrocarburos	-	-	-	-	-	-
Impuesto Especial Sobre Producción y Servicios	-	-	-	-	-	-
0.136% de la Recaudación Federal Participable	-	-	-	-	-	-
3.17% Sobre Extracción de Petróleo	-	-	-	-	-	-
Gasolinas y Diésel	-	-	-	-	-	-
Fondo del Impuesto Sobre la Renta	-	-	-	-	-	-
Fondo de Estabilización de los Ingresos de las Ent. Fed.	-	-	-	-	-	-
<i>Incentivos Derivados de la Colaboración Fiscal</i>	-	-	-	-	-	-
Tenencia o Uso de Vehículos	-	-	-	-	-	-
Fondo de Compensación ISAN	-	-	-	-	-	-
Impuesto Sobre Automóviles Nuevos	-	-	-	-	-	-
Fondo de Compensación de Repecos-Intermedios	-	-	-	-	-	-
Otros Incentivos Económicos	-	-	-	-	-	-
<i>Transferencias y Asignaciones</i>	17,338,000	-	17,338,000	35,744,658	4,247,647	(13,090,353)
<i>Convenios</i>	-	-	-	-	-	-
Otros Convenios y Subsidios	-	-	-	-	-	-
<i>Otros Ingresos de Libre Disposición</i>	-	2,620,757	2,620,757	-	-	-
Participaciones en Ingresos Locales	-	-	-	-	-	-
Otros Ingresos de Libre Disposición	-	2,620,757	2,620,757	-	-	-
<b>Total de Ingresos de Libre Disposición</b>	<b>17,338,000</b>	<b>2,624,813</b>	<b>19,962,813</b>	<b>35,749,695</b>	<b>4,252,684</b>	<b>(13,085,316)</b>
<b>Ingresos Excedentes de Ingresos de Libre Disposición</b>						
<b>Transferencias Federales Etiquetadas</b>						
<i>Aportaciones</i>	-	-	-	-	-	-
Fondo de Aport. para la Nómina Educativa y Gto. Op.	-	-	-	-	-	-
Fondo de Aportaciones para los Servicios de Salud	-	-	-	-	-	-
Fondo de Aportaciones para la Infraestructura Social	-	-	-	-	-	-
Fondo de Aport. para el Fortalecimiento de los Municipios y de las Demarcaciones Territoriales del Distrito Federal	-	-	-	-	-	-
Fondo de Aportaciones Múltiples	-	-	-	-	-	-
Fondo de Aport. para la Educación Tec. y de Adultos	-	-	-	-	-	-
Fondo de Aportaciones para la Seguridad Pública de los Estados y del Distrito Federal	-	-	-	-	-	-
Fondo de Aportaciones para el Fortalecimiento de las Entidades Federativas	-	-	-	-	-	-
<i>Convenios</i>	-	-	-	-	-	-
Convenios de Protección Social en Salud	-	-	-	-	-	-
Convenios de Descentralización	-	-	-	-	-	-
Convenios de Reasignación	-	-	-	-	-	-
Otros Convenios y Subsidios	-	-	-	-	-	-
<i>Fondos Distintos de Aportaciones</i>	-	-	-	-	-	-
Fondo para Entidades Federativas y Municipios Productores de Hidrocarburos	-	-	-	-	-	-
Fondo Minero	-	-	-	-	-	-
<i>Transferencias, Asignaciones, Subsidios y Subvenciones, y Pensiones y Jubilaciones</i>	-	-	-	-	-	-
<i>Otras Transferencias Federales Etiquetadas</i>	-	-	-	-	-	-
<b>Total de Transferencias Federales Etiquetadas</b>	-	-	-	-	-	-
<b>Ingresos Derivados de Financiamientos</b>						
<i>Ingresos Derivados de Financiamientos</i>	-	-	-	-	-	-
<b>Total de Ingresos</b>	<b>17,338,000</b>	<b>2,624,813</b>	<b>19,962,813</b>	<b>35,749,695</b>	<b>4,252,684</b>	<b>(13,085,316)</b>
<b>Datos Informativos</b>						
1. Ingresos Derivados de Financiamientos con Fuente de Pago de Ingresos de Libre Disposición	-	-	-	-	-	-
2. Ingresos Derivados de Financiamientos con Fuente de Pago de Transferencias Federales Etiquetadas	-	-	-	-	-	-
3. Ingresos Derivados de Financiamientos	-	-	-	-	-	-



**COORDINACIÓN ESTATAL DE PROTECCIÓN CIVIL MORELOS**  
**Estado Analítico del Ejercicio del Presupuesto de Egresos**  
**Clasificación por Objeto del Gasto (Capítulo y Concepto)**  
**Del 1 de enero al 31 de marzo de 2020**  
**(Pesos)**



Concepto	Egresos					
	Aprobado 1	Ampliaciones/ (Reducciones) 2	Modificado 3 = (1 + 2)	Devengado 4	Pagado 5	Subejercicio 6 = (3 - 4)
<b>Servicios Personales</b>	<b>12,609,977</b>	<b>-</b>	<b>12,609,977</b>	<b>1,547,363</b>	<b>1,319,517</b>	<b>11,062,414</b>
Remuneraciones al Personal de Carácter Permanente	9,224,308	(4,384,050)	4,840,258	515,299	515,299	4,325,157
Remuneraciones al Personal de Carácter Transitorio	-	-	-	-	-	-
Remuneraciones Adicionales y Especiales	2,269,245	2,629,991	4,899,236	456,945	456,945	4,442,291
Seguridad Social	886,351	-	886,351	243,935	11,889	642,416
Otras Prestaciones Sociales y Económicas	229,875	1,754,059	1,983,934	331,384	331,384	1,652,550
Previsiones	-	-	-	-	-	-
Pago de Estímulos a Servidores Públicos	-	-	-	-	-	-
<b>Materiales y Suministros</b>	<b>1,928,044</b>	<b>259,749</b>	<b>2,187,793</b>	<b>110,064</b>	<b>110,064</b>	<b>2,077,729</b>
Materiales de Admón. Emisión de Doctos. y Artículos Oficiales	243,044	216,076	459,120	61,578	61,578	397,542
Alimentos y Utensilios	40,000	-	40,000	1,084	1,084	38,916
Materias Primas y Materiales de Producción y Comercialización	-	-	-	-	-	-
Materiales y Artículos de Construcción y de Reparación	80,000	(18,763)	61,237	9,481	9,481	51,756
Productos Químicos, Farmacéuticos y de Laboratorio	10,000	-	10,000	-	-	10,000
Combustibles, Lubricantes y Aditivos	900,000	(20,128)	879,872	1,766	1,766	878,106
Vestuario, Blancos, Prendas de Protección y Artículos Deportivos	90,000	82,564	172,564	-	-	172,564
Materiales y Suministros Para Seguridad	-	-	-	-	-	-
Herramientas, Refacciones y Accesorios Menores	565,000	-	565,000	36,155	36,155	528,845
<b>Servicios Generales</b>	<b>2,799,979</b>	<b>1,687,034</b>	<b>4,487,013</b>	<b>1,704,508</b>	<b>1,691,014</b>	<b>2,752,505</b>
Servicios Básicos	242,640	(2,206)	240,434	27,161	27,161	213,273
Servicios de Arrendamiento	1,350,000	2,206	1,352,206	168	368	1,351,838
Servicios Profesionales, Científicos, Técnicos y Otros Servicios	20,000	-	20,000	-	-	20,000
Servicios Financieros, Bancarios y Comerciales	450,000	(19,084)	430,916	430,916	430,916	-
Servicios de Instalación, Reparación, Mantto. y Conservación	183,000	1,676,118	1,859,118	1,149,768	1,149,768	709,350
Servicios de Comunicación Social y Publicidad	-	-	-	-	-	-
Servicios de Traslado y Viáticos	205,000	-	205,000	-	-	205,000
Servicios Oficiales	49,339	-	49,339	28,270	28,270	21,069
Otros Servicios Generales	300,000	-	300,000	68,025	54,531	231,975
<b>Transferencias, Asignaciones, Subsidios y Otras Ayudas</b>	<b>-</b>	<b>-</b>	<b>-</b>	<b>-</b>	<b>-</b>	<b>-</b>
Transferencias Internas y Asignaciones al Sector Público	-	-	-	-	-	-
Transferencias al Resto del Sector Público	-	-	-	-	-	-
Subsidios y Subvenciones	-	-	-	-	-	-
Ayudas Sociales	-	-	-	-	-	-
Pensiones y Jubilaciones	-	-	-	-	-	-
Transferencias a Fideicomisos, Mandatos y Otros Análogos	-	-	-	-	-	-
Transferencias a la Seguridad Social	-	-	-	-	-	-
Donativos	-	-	-	-	-	-
Transferencias al Exterior	-	-	-	-	-	-
<b>Bienes Muebles, Inmuebles e Intangibles</b>	<b>-</b>	<b>1,156,821</b>	<b>1,156,821</b>	<b>579,227</b>	<b>579,227</b>	<b>577,594</b>
Mobiliario y Equipo de Administración	-	577,594	577,594	-	-	577,594
Mobiliario y Equipo Educativo y Recreativo	-	-	-	-	-	-
Equipo e Instrumental Médico y de Laboratorio	-	-	-	-	-	-
Vehículos y Equipo de Transporte	-	579,227	579,227	579,227	579,227	-
Equipo de Defensa y Seguridad	-	-	-	-	-	-
Máquinaria, Otros Equipos y Herramientas	-	-	-	-	-	-
Activos Biológicos	-	-	-	-	-	-
Bienes Inmuebles	-	-	-	-	-	-
Activos Intangibles	-	-	-	-	-	-
<b>Inversión Pública</b>	<b>-</b>	<b>-</b>	<b>-</b>	<b>-</b>	<b>-</b>	<b>-</b>
Obra Pública en Bienes de Dominio Público	-	-	-	-	-	-
Obra Pública en Bienes Propios	-	-	-	-	-	-
Proyectos Productivos y Acciones de Fomento	-	-	-	-	-	-
<b>Inversiones Financieras y Otras Provisiones</b>	<b>-</b>	<b>-</b>	<b>-</b>	<b>-</b>	<b>-</b>	<b>-</b>
Inversiones Para el Fomento de Actividades Productivas	-	-	-	-	-	-
Acciones y Participaciones de Capital	-	-	-	-	-	-
Compra de Títulos y Valores	-	-	-	-	-	-
Concesión de Préstamos	-	-	-	-	-	-
Inversiones en Fideicomisos, Mandatos y Otros Análogos	-	-	-	-	-	-
Otras Inversiones Financieras	-	-	-	-	-	-
Provisiones para Contingencias y Otras Erogaciones Especiales	-	-	-	-	-	-
<b>Participaciones y Aportaciones</b>	<b>-</b>	<b>-</b>	<b>-</b>	<b>-</b>	<b>-</b>	<b>-</b>
Participaciones	-	-	-	-	-	-
Aportaciones	-	-	-	-	-	-
Convenios	-	-	-	-	-	-
<b>Deuda Pública</b>	<b>-</b>	<b>-</b>	<b>-</b>	<b>-</b>	<b>-</b>	<b>-</b>
Amortización de la Deuda Pública	-	-	-	-	-	-
Intereses de la Deuda Pública	-	-	-	-	-	-
Comisiones de la Deuda Pública	-	-	-	-	-	-
Gastos de la Deuda Pública	-	-	-	-	-	-
Costo por Coberturas	-	-	-	-	-	-
Apoyos Financieros	-	-	-	-	-	-
Adeudos de Ejercicios Fiscales Anteriores (Adefas)	-	-	-	-	-	-
<b>Total del Gasto</b>	<b>17,338,000</b>	<b>3,073,604</b>	<b>20,411,604</b>	<b>3,941,362</b>	<b>3,695,822</b>	<b>16,470,242</b>

Concepto	Egresos					Subejercicio
	Aprobado	Ampliaciones / (Reducciones)	Modificado	Devengado	Pagado	
<b>Gasto No Etiquetado</b>	<b>17,338,000</b>	<b>3,073,604</b>	<b>20,411,604</b>	<b>3,941,362</b>	<b>3,695,822</b>	<b>16,470,242</b>
<b>Servicios Personales</b>	<b>12,609,977</b>	-	<b>12,609,977</b>	<b>1,547,563</b>	<b>1,315,517</b>	<b>11,062,414</b>
Remuneraciones al Personal de Carácter Permanente	9,224,506	(4,384,050)	4,840,456	515,299	515,299	4,325,157
Remuneraciones al Personal de Carácter Transitorio	-	-	-	-	-	-
Remuneraciones Adicionales y Especiales	2,269,245	2,629,991	4,899,236	456,945	456,945	4,442,291
Seguridad Social	886,351	-	886,351	243,935	11,889	642,416
Otras Prestaciones Sociales y Económicas	229,875	1,754,059	1,983,934	331,384	331,384	1,652,550
Previsiones	-	-	-	-	-	-
Pago de Estímulos a Servidores Públicos	-	-	-	-	-	-
<b>Materiales y Suministros</b>	<b>1,928,044</b>	<b>259,749</b>	<b>2,187,793</b>	<b>110,064</b>	<b>110,064</b>	<b>2,077,729</b>
Materiales de Admón., Emisión de Doctos. y Art. Oficiales	243,044	216,076	459,120	61,578	61,578	397,542
Alimentos y Utensilios	40,000	-	40,000	1,084	1,084	38,916
Materias Primas y Materiales de Prod. y Comercialización	-	-	-	-	-	-
Materiales y Artículos de Construcción y de Reparación	80,000	(18,763)	61,237	9,481	9,481	51,756
Productos Químicos, Farmacéuticos y de Laboratorio	10,000	-	10,000	-	-	10,000
Combustibles, Lubricantes y Aditivos	900,000	(20,128)	879,872	1,766	1,766	878,106
Vestuario, Blancos, Prendas de Protección y Art. Deportivos	90,000	82,564	172,564	-	-	172,564
Materiales y Suministros Para Seguridad	-	-	-	-	-	-
Herramientas, Refacciones y Accesorios Menores	565,000	-	565,000	36,155	36,155	528,845
<b>Servicios Generales</b>	<b>2,799,979</b>	<b>1,657,034</b>	<b>4,457,013</b>	<b>1,704,508</b>	<b>1,691,014</b>	<b>2,752,505</b>
Servicios Básicos	242,640	(2,206)	240,434	27,161	27,161	213,273
Servicios de Arrendamiento	1,350,000	2,206	1,352,206	368	368	1,351,838
Servicios Profesionales, Científicos, Técnicos y Otros Serv.	20,000	-	20,000	-	-	20,000
Servicios Financieros, Bancarios y Comerciales	450,000	(19,084)	430,916	430,916	430,916	-
Servicios de Instalación, Reparación, Mantto. y Conservación	183,000	1,676,118	1,859,118	1,149,768	1,149,768	709,350
Servicios de Comunicación Social y Publicidad	-	-	-	-	-	-
Servicios de Traslado y Viáticos	205,000	-	205,000	-	-	205,000
Servicios Oficiales	49,339	-	49,339	28,270	28,270	21,069
Otros Servicios Generales	300,000	-	300,000	68,025	54,531	234,975
<b>Transferencias, Asignaciones, Subsidios y Otras Ayudas</b>	-	-	-	-	-	-
Transferencias Internas y Asignaciones al Sector Público	-	-	-	-	-	-
Transferencias al Resto del Sector Público	-	-	-	-	-	-
Subsidios y Subvenciones	-	-	-	-	-	-
Ayudas Sociales	-	-	-	-	-	-
Pensiones y Jubilaciones	-	-	-	-	-	-
Transferencias a Fideicomisos, Mandatos y Otros Análogos	-	-	-	-	-	-
Transferencias a la Seguridad Social	-	-	-	-	-	-
Donativos	-	-	-	-	-	-
Transferencias al Exterior	-	-	-	-	-	-
<b>Bienes Muebles, Inmuebles e Intangibles</b>	-	<b>1,156,821</b>	<b>1,156,821</b>	<b>579,227</b>	<b>579,227</b>	<b>577,594</b>
Mobiliario y Equipo de Administración	-	577,594	577,594	-	-	577,594
Mobiliario y Equipo Educativo y Recreativo	-	-	-	-	-	-
Equipo e Instrumental Médico y de Laboratorio	-	-	-	-	-	-
Vehículos y Equipo de Transporte	-	579,227	579,227	579,227	579,227	-
Equipo de Defensa y Seguridad	-	-	-	-	-	-
Maquinaria, Otros Equipos y Herramientas	-	-	-	-	-	-
Activos Biológicos	-	-	-	-	-	-
Bienes Inmuebles	-	-	-	-	-	-
Activos Intangibles	-	-	-	-	-	-
<b>Inversión Pública</b>	-	-	-	-	-	-
Obra Pública en Bienes de Dominio Público	-	-	-	-	-	-
Obra Pública en Bienes Propios	-	-	-	-	-	-
Proyectos Productivos y Acclones de Fomento	-	-	-	-	-	-
<b>Inversiones Financieras y Otras Provisiones</b>	-	-	-	-	-	-
Inversiones Para el Fomento de Actividades Productivas	-	-	-	-	-	-
Acciones y Participaciones de Capital	-	-	-	-	-	-
Compra de Títulos y Valores	-	-	-	-	-	-
Concesión de Préstamos	-	-	-	-	-	-
Inversiones en Fideicomisos, Mandatos y Otros Análogos	-	-	-	-	-	-
Fideicomiso de Desastres Naturales (Informativo)	-	-	-	-	-	-
Otras Inversiones Financieras	-	-	-	-	-	-
Provisiones para Contingencias y Otras Erogaciones Especiales	-	-	-	-	-	-
<b>Participaciones y Aportaciones</b>	-	-	-	-	-	-
Participaciones	-	-	-	-	-	-
Aportaciones	-	-	-	-	-	-
Convenios	-	-	-	-	-	-
<b>Deuda Pública</b>	-	-	-	-	-	-
Amortización de la Deuda Pública	-	-	-	-	-	-
Intereses de la Deuda Pública	-	-	-	-	-	-
Comisiones de la Deuda Pública	-	-	-	-	-	-
Gastos de la Deuda Pública	-	-	-	-	-	-
Costo por Coberturas	-	-	-	-	-	-
Apoyos Financieros	-	-	-	-	-	-
Adeudos de Ejercicios Fiscales Anteriores (Adefas)	-	-	-	-	-	-



**COORDINACIÓN ESTATAL DE PROTECCIÓN CIVIL MORELOS**  
**Estado Analítico del Ejercicio del Presupuesto de Egresos Detallado - LDF**  
**Clasificación por Objeto del Gasto (Capítulo y Concepto)**  
**Del 1 de enero al 31 de marzo de 2020**  
**(Pesos)**



Concepto	Egresos					Subejercicio
	Aprobado	Ampliaciones / (Reducciones)	Modificado	Devengado	Pagado	
<b>Gasto Etiquetado</b>	-	-	-	-	-	-
<b>Servicios Personales</b>	-	-	-	-	-	-
Remuneraciones al Personal de Carácter Permanente	-	-	-	-	-	-
Remuneraciones al Personal de Carácter Transitorio	-	-	-	-	-	-
Remuneraciones Adicionales y Especiales	-	-	-	-	-	-
Seguridad Social	-	-	-	-	-	-
Otras Prestaciones Sociales y Económicas	-	-	-	-	-	-
Previsiones	-	-	-	-	-	-
Pago de Estímulos a Servidores Públicos	-	-	-	-	-	-
<b>Materiales y Suministros</b>	-	-	-	-	-	-
Materiales de Admón., Emisión de Doctos. y Art. Oficiales	-	-	-	-	-	-
Alimentos y Utensilios	-	-	-	-	-	-
Materias Primas y Materiales de Prod. y Comercialización	-	-	-	-	-	-
Materiales y Artículos de Construcción y de Reparación	-	-	-	-	-	-
Productos Químicos, Farmacéuticos y de Laboratorio	-	-	-	-	-	-
Combustibles, Lubricantes y Aditivos	-	-	-	-	-	-
Vestuario, Blancos, Prendas de Protección y Art. Deportivos	-	-	-	-	-	-
Materiales y Suministros Para Seguridad	-	-	-	-	-	-
Herramientas, Refacciones y Accesorios Menores	-	-	-	-	-	-
<b>Servicios Generales</b>	-	-	-	-	-	-
Servicios Básicos	-	-	-	-	-	-
Servicios de Arrendamiento	-	-	-	-	-	-
Servicios Profesionales, Científicos, Técnicos y Otros Serv.	-	-	-	-	-	-
Servicios Financieros, Bancarios y Comerciales	-	-	-	-	-	-
Servicios de Instalación, Reparación, Mantto. y Conservación	-	-	-	-	-	-
Servicios de Comunicación Social y Publicidad	-	-	-	-	-	-
Servicios de Traslado y Viáticos	-	-	-	-	-	-
Servicios Oficiales	-	-	-	-	-	-
Otros Servicios Generales	-	-	-	-	-	-
<b>Transferencias, Asignaciones, Subsidios y Otras Ayudas</b>	-	-	-	-	-	-
Transferencias Internas y Asignaciones al Sector Público	-	-	-	-	-	-
Transferencias al Resto del Sector Público	-	-	-	-	-	-
Subsidios y Subvenciones	-	-	-	-	-	-
Ayudas Sociales	-	-	-	-	-	-
Pensiones y Jubilaciones	-	-	-	-	-	-
Transferencias a Fideicomisos, Mandatos y Otros Análogos	-	-	-	-	-	-
Transferencias a la Seguridad Social	-	-	-	-	-	-
Donativos	-	-	-	-	-	-
Transferencias al Exterior	-	-	-	-	-	-
<b>Bienes Muebles, Inmuebles e Intangibles</b>	-	-	-	-	-	-
Mobiliario y Equipo de Administración	-	-	-	-	-	-
Mobiliario y Equipo Educativo y Recreativo	-	-	-	-	-	-
Equipo e Instrumental Médico y de Laboratorio	-	-	-	-	-	-
Vehículos y Equipo de Transporte	-	-	-	-	-	-
Equipo de Defensa y Seguridad	-	-	-	-	-	-
Maquinaria, Otros Equipos y Herramientas	-	-	-	-	-	-
Activos Biológicos	-	-	-	-	-	-
Bienes Inmuebles	-	-	-	-	-	-
Activos Intangibles	-	-	-	-	-	-
<b>Inversión Pública</b>	-	-	-	-	-	-
Obra Pública en Bienes de Dominio Público	-	-	-	-	-	-
Obra Pública en Bienes Propios	-	-	-	-	-	-
Proyectos Productivos y Acciones de Fomento	-	-	-	-	-	-
<b>Inversiones Financieras y Otras Provisiones</b>	-	-	-	-	-	-
Inversiones Para el Fomento de Actividades Productivas	-	-	-	-	-	-
Acciones y Participaciones de Capital	-	-	-	-	-	-
Compra de Títulos y Valores	-	-	-	-	-	-
Concesión de Préstamos	-	-	-	-	-	-
Inversiones en Fideicomisos, Mandatos y Otros Análogos	-	-	-	-	-	-
Fideicomiso de Desastres Naturales (Informativo)	-	-	-	-	-	-
Otras Inversiones Financieras	-	-	-	-	-	-
Provisiones para Contingencias y Otras Erogaciones Especiales	-	-	-	-	-	-
<b>Participaciones y Aportaciones</b>	-	-	-	-	-	-
Participaciones	-	-	-	-	-	-
Aportaciones	-	-	-	-	-	-
Convenios	-	-	-	-	-	-
<b>Deuda Pública</b>	-	-	-	-	-	-
Amortización de la Deuda Pública	-	-	-	-	-	-
Intereses de la Deuda Pública	-	-	-	-	-	-
Comisiones de la Deuda Pública	-	-	-	-	-	-
Gastos de la Deuda Pública	-	-	-	-	-	-
Costo por Coberturas	-	-	-	-	-	-
Apoyos Financieros	-	-	-	-	-	-
Adeudos de Ejercicios Fiscales Anteriores (Adefas)	-	-	-	-	-	-
<b>Total de Egresos</b>	<b>17,338,000</b>	<b>3,073,604</b>	<b>20,411,604</b>	<b>3,941,362</b>	<b>3,695,822</b>	<b>16,470,242</b>





**COORDINACIÓN ESTATAL DE PROTECCIÓN CIVIL MORELOS**  
 Estado Analítico del Ejercicio del Presupuesto de Egresos  
 Clasificación Administrativa  
 Del 1 de enero al 31 de marzo de 2020  
 (Pesos)



Concepto	Egresos					
	Aprobado 1	Ampliaciones/ (Reducciones) 2	Modificado 3 = (1 + 2)	Devengado 4	Pagado 5	Subejercicio 6 = (3 - 4)
Jefatura de la Oficina de la Gubernatura del Estado	-	-	-	-	-	-
Secretaría de Gobierno	-	-	-	-	-	-
Secretaría de Hacienda	-	-	-	-	-	-
Secretaría de Desarrollo Económico y del Trabajo	-	-	-	-	-	-
Secretaría de Desarrollo Agropecuario	-	-	-	-	-	-
Secretaría de Obras Públicas	-	-	-	-	-	-
Secretaría de Educación	-	-	-	-	-	-
Secretaría de Salud	-	-	-	-	-	-
Secretaría de Administración	-	-	-	-	-	-
Secretaría de la Contraloría	-	-	-	-	-	-
Secretaría de Turismo y Cultura	-	-	-	-	-	-
Secretaría de Desarrollo Social	-	-	-	-	-	-
Secretaría de Desarrollo Sustentable	-	-	-	-	-	-
Secretaría de Movilidad y Transporte	-	-	-	-	-	-
Comisión Estatal de Seguridad Pública	-	-	-	-	-	-
Consejería Jurídica	-	-	-	-	-	-
Gastos Institucionales	-	-	-	-	-	-
<b>Total del Gasto</b>	-	-	-	-	-	-

**COORDINACIÓN ESTATAL DE PROTECCIÓN CIVIL MORELOS**  
 Estado Analítico del Ejercicio del Presupuesto de Egresos  
 Clasificación Administrativa  
 Del 1 de enero al 31 de marzo de 2020

Concepto	Egresos					
	Aprobado 1	Ampliaciones/ (Reducciones) 2	Modificado 3 = (1 + 2)	Devengado 4	Pagado 5	Subejercicio 6 = (3 - 4)
Poder Ejecutivo	-	-	-	-	-	-
Poder Legislativo	-	-	-	-	-	-
Poder Judicial	-	-	-	-	-	-
Organismos Autónomos	-	-	-	-	-	-
Poder Ejecutivo de los Municipios	-	-	-	-	-	-
<b>Total del Gasto</b>	-	-	-	-	-	-

**Sector Paraestatal del Gobierno del Estado de Morelos**  
 Estado Analítico del Ejercicio del Presupuesto de Egresos  
 Clasificación Administrativa  
 Del 1 de enero al 31 de marzo de 2020

Concepto	Egresos					
	Aprobado 1	Ampliaciones/ (Reducciones) 2	Modificado 3 = (1 + 2)	Devengado 4	Pagado 5	Subejercicio 6 = (3 - 4)
Entidades Paraestatales y Fideicomisos No Empresariales y No Financieros	17,338,000	3,073,604	20,411,604	3,941,362	3,695,822	16,470,242
Instituciones Públicas de la Seguridad Social	-	-	-	-	-	-
Entidades Paraestatales Empresariales No Financieras con Participación Estatal Mayoritaria	-	-	-	-	-	-
Fideicomisos Empresariales No Financieros con Participación Estatal Mayoritaria	-	-	-	-	-	-
Entidades Paraestatales Empresariales Financieras Monetarias con Participación Estatal Mayoritaria	-	-	-	-	-	-
Entidades Paraestatales Empresariales Financieras No Monetarias con Participación Estatal Mayoritaria	-	-	-	-	-	-
Fideicomisos Financieros Públicos con Participación Estatal Mayoritaria	-	-	-	-	-	-
<b>Total del Gasto</b>	<b>17,338,000</b>	<b>3,073,604</b>	<b>20,411,604</b>	<b>3,941,362</b>	<b>3,695,822</b>	<b>16,470,242</b>



**COORDINACIÓN ESTATAL DE PROTECCIÓN CIVIL MORELOS**  
**Estado Analítico del Ejercicio del Presupuesto de Egresos Detallado - LDF**  
**Clasificación Administrativa**  
**Del 1 de enero al 31 de marzo de 2020**  
**(Pesos)**



Concepto	Egresos					Subejercicio
	Aprobado	Ampliaciones/ (Reducciones)	Modificado	Devengado	Pagado	
<b>Gasto No Etiquetado</b>	<b>17,338,000</b>	<b>3,073,604</b>	<b>20,411,604</b>	<b>3,941,362</b>	<b>3,695,822</b>	<b>16,470,242</b>
Jefatura de la Oficina de la Gobernatura del Estado	-	-	-	-	-	-
Secretaría de Gobierno	-	-	-	-	-	-
Secretaría de Hacienda	-	-	-	-	-	-
Secretaría de Desarrollo Económico y del Trabajo	-	-	-	-	-	-
Secretaría de Desarrollo Agropecuario	-	-	-	-	-	-
Secretaría de Obras Públicas	-	-	-	-	-	-
Secretaría de Educación	-	-	-	-	-	-
Secretaría de Salud	-	-	-	-	-	-
Secretaría de Administración	-	-	-	-	-	-
Secretaría de la Contraloría	-	-	-	-	-	-
Secretaría de Turismo y Cultura	-	-	-	-	-	-
Secretaría de Desarrollo Social	-	-	-	-	-	-
Secretaría de Desarrollo Sustentable	-	-	-	-	-	-
Secretaría de Movilidad y Transporte	-	-	-	-	-	-
Comisión Estatal de Seguridad Pública	-	-	-	-	-	-
Consejería Jurídica	-	-	-	-	-	-
Gastos Institucionales	-	-	-	-	-	-
Poder Legislativo	-	-	-	-	-	-
Poder Judicial	-	-	-	-	-	-
Organismos Autónomos	-	-	-	-	-	-
Entidades Paraestatales y Fideicomisos No Empresariales y No Financieros	17,338,000	3,073,604	20,411,604	3,941,362	3,695,822	16,470,242
Fideicomisos Empresariales No Financieros con Participación Estatal Mayoritaria	-	-	-	-	-	-
Poder Ejecutivo de los Municipios	-	-	-	-	-	-
<b>Gasto Etiquetado</b>	-	-	-	-	-	-
Jefatura de la Oficina de la Gobernatura del Estado	-	-	-	-	-	-
Secretaría de Gobierno	-	-	-	-	-	-
Secretaría de Hacienda	-	-	-	-	-	-
Secretaría de Desarrollo Económico y del Trabajo	-	-	-	-	-	-
Secretaría de Desarrollo Agropecuario	-	-	-	-	-	-
Secretaría de Obras Públicas	-	-	-	-	-	-
Secretaría de Educación	-	-	-	-	-	-
Secretaría de Salud	-	-	-	-	-	-
Secretaría de Administración	-	-	-	-	-	-
Secretaría de la Contraloría	-	-	-	-	-	-
Secretaría de Turismo y Cultura	-	-	-	-	-	-
Secretaría de Desarrollo Social	-	-	-	-	-	-
Secretaría de Desarrollo Sustentable	-	-	-	-	-	-
Secretaría de Movilidad y Transporte	-	-	-	-	-	-
Comisión Estatal de Seguridad Pública	-	-	-	-	-	-
Consejería Jurídica	-	-	-	-	-	-
Gastos Institucionales	-	-	-	-	-	-
Poder Legislativo	-	-	-	-	-	-
Poder Judicial	-	-	-	-	-	-
Organismos Autónomos	-	-	-	-	-	-
Entidades Paraestatales y Fideicomisos No Empresariales y No Financieros	-	-	-	-	-	-
Fideicomisos Empresariales No Financieros con Participación Estatal Mayoritaria	-	-	-	-	-	-
Poder Ejecutivo de los Municipios	-	-	-	-	-	-
<b>Total de Egresos</b>	<b>17,338,000</b>	<b>3,073,604</b>	<b>20,411,604</b>	<b>3,941,362</b>	<b>3,695,822</b>	<b>16,470,242</b>



**COORDINACIÓN ESTATAL DE PROTECCIÓN CIVIL MORELOS**  
 Estado Analítico del Ejercicio del Presupuesto de Egresos  
 Clasificación Funcional (Finalidad y Función)  
 Del 1 de enero al 31 de marzo de 2020  
 (Pesos)



Concepto	Egresos					
	Aprobado	Ampliaciones/ (Reducciones)	Modificado	Devengado	Pagado	Subejercicio
	1	2	3 = (1 + 2)	4	5	6 = (3 - 4)
<b>Gobierno</b>	-	-	-	-	-	-
Legislación	-	-	-	-	-	-
Justicia	-	-	-	-	-	-
Coordinación de la Política de Gobierno	-	-	-	-	-	-
Relaciones Exteriores	-	-	-	-	-	-
Asuntos Financieros y Hacendarios	-	-	-	-	-	-
Seguridad Nacional	-	-	-	-	-	-
Asuntos de Orden Público y de Seguridad Interior	-	-	-	-	-	-
Otros Servicios Generales	-	-	-	-	-	-
<b>Desarrollo Social</b>	17,338,000	3,073,604	20,411,604	3,941,362	3,695,822	16,470,242
Protección Ambiental	-	-	-	-	-	-
Vivienda y Servicios a la Comunidad	-	-	-	-	-	-
Salud	-	-	-	-	-	-
Recreación, Cultura y Otras Manifestaciones Sociales	-	-	-	-	-	-
Educación	-	-	-	-	-	-
Protección Social	17,338,000	3,073,604	20,411,604	3,941,362	3,695,822	16,470,242
Otros Asuntos Sociales	-	-	-	-	-	-
<b>Desarrollo Económico</b>	-	-	-	-	-	-
Asuntos Económicos, Comerciales y Laborales en General	-	-	-	-	-	-
Agropecuaria, Silvicultura, Pesca y Caza	-	-	-	-	-	-
Combustibles y Energía	-	-	-	-	-	-
Minería, Manufacturas y Construcción	-	-	-	-	-	-
Transporte	-	-	-	-	-	-
Comunicaciones	-	-	-	-	-	-
Turismo	-	-	-	-	-	-
Ciencia, Tecnología e Innovación	-	-	-	-	-	-
Otras Industrias y Otros Asuntos Económicos	-	-	-	-	-	-
<b>Otras no Clasificadas en Funciones Anteriores</b>	-	-	-	-	-	-
Transacciones de la Deuda Pública / Costo Financiero de la Deuda	-	-	-	-	-	-
Transferencias, Participaciones y Aportaciones entre Diferentes Niveles y Ordenes de Gobierno	-	-	-	-	-	-
Saneamiento del Sistema Financiero	-	-	-	-	-	-
Adeudos de Ejercicios Fiscales Anteriores	-	-	-	-	-	-
<b>Total del Gasto</b>	<b>17,338,000</b>	<b>3,073,604</b>	<b>20,411,604</b>	<b>3,941,362</b>	<b>3,695,822</b>	<b>16,470,242</b>



**COORDINACIÓN ESTATAL DE PROTECCIÓN CIVIL MORELOS**  
 Estado Analítico del Ejercicio del Presupuesto de Egresos Detallado - LDF  
 Clasificación Funcional (Finalidad y Función)  
 Del 1 de enero al 31 de marzo de 2020  
 (Pesos)



Concepto	Egresos					Subejercicio
	Aprobado	Ampliaciones/ (Reducciones)	Modificado	Deverigado	Pagado	
<b>Gasto No Etiquetado</b>	<b>17,338,000</b>	<b>3,073,604</b>	<b>20,411,604</b>	<b>3,941,362</b>	<b>3,695,822</b>	<b>16,470,242</b>
<i>Gobierno</i>	-	-	-	-	-	-
Legislación	-	-	-	-	-	-
Justicia	-	-	-	-	-	-
Coordinación de la Política de Gobierno	-	-	-	-	-	-
Relaciones Exteriores	-	-	-	-	-	-
Asuntos Financieros y Hacendarios	-	-	-	-	-	-
Seguridad Nacional	-	-	-	-	-	-
Asuntos de Orden Público y de Seguridad Interior	-	-	-	-	-	-
Otros Servicios Generales	-	-	-	-	-	-
<i>Desarrollo Social</i>	<b>17,338,000</b>	<b>3,073,604</b>	<b>20,411,604</b>	<b>3,941,362</b>	<b>3,695,822</b>	<b>16,470,242</b>
Protección Ambiental	-	-	-	-	-	-
Vivienda y Servicios a la Comunidad	-	-	-	-	-	-
Salud	-	-	-	-	-	-
Recreación, Cultura y Otras Manifestaciones Sociales	-	-	-	-	-	-
Educación	-	-	-	-	-	-
Protección Social	17,338,000	3,073,604	20,411,604	3,941,362	3,695,822	16,470,242
Otros Asuntos Sociales	-	-	-	-	-	-
<i>Desarrollo Económico</i>	-	-	-	-	-	-
Asuntos Económicos, Comerciales y Laborales en Gral.	-	-	-	-	-	-
Agropecuaria, Silvicultura, Pesca y Caza	-	-	-	-	-	-
Combustibles y Energía	-	-	-	-	-	-
Minería, Manufacturas y Construcción	-	-	-	-	-	-
Transporte	-	-	-	-	-	-
Comunicaciones	-	-	-	-	-	-
Turismo	-	-	-	-	-	-
Ciencia, Tecnología e Innovación	-	-	-	-	-	-
Otras Industrias y Otros Asuntos Económicos	-	-	-	-	-	-
<i>Otras no Clasificadas en Funciones Anteriores</i>	-	-	-	-	-	-
Transacciones de la Deuda Pública / Costo Financiero de la Deuda	-	-	-	-	-	-
Transferencias, Participaciones y Aportaciones entre Diferentes Niveles y Ordenes de Gobierno	-	-	-	-	-	-
Saneamiento del Sistema Financiero	-	-	-	-	-	-
Adeudos de Ejercicios Fiscales Anteriores	-	-	-	-	-	-
<b>Gasto Etiquetado</b>	-	-	-	-	-	-
<i>Gobierno</i>	-	-	-	-	-	-
Legislación	-	-	-	-	-	-
Justicia	-	-	-	-	-	-
Coordinación de la Política de Gobierno	-	-	-	-	-	-
Relaciones Exteriores	-	-	-	-	-	-
Asuntos Financieros y Hacendarios	-	-	-	-	-	-
Seguridad Nacional	-	-	-	-	-	-
Asuntos de Orden Público y de Seguridad Interior	-	-	-	-	-	-
Otros Servicios Generales	-	-	-	-	-	-
<i>Desarrollo Social</i>	-	-	-	-	-	-
Protección Ambiental	-	-	-	-	-	-
Vivienda y Servicios a la Comunidad	-	-	-	-	-	-
Salud	-	-	-	-	-	-
Recreación, Cultura y Otras Manifestaciones Sociales	-	-	-	-	-	-
Educación	-	-	-	-	-	-
Protección Social	-	-	-	-	-	-
Otros Asuntos Sociales	-	-	-	-	-	-
<i>Desarrollo Económico</i>	-	-	-	-	-	-
Asuntos Económicos, Comerciales y Laborales en Gral.	-	-	-	-	-	-
Agropecuaria, Silvicultura, Pesca y Caza	-	-	-	-	-	-
Combustibles y Energía	-	-	-	-	-	-
Minería, Manufacturas y Construcción	-	-	-	-	-	-
Transporte	-	-	-	-	-	-
Comunicaciones	-	-	-	-	-	-
Turismo	-	-	-	-	-	-
Ciencia, Tecnología e Innovación	-	-	-	-	-	-
Otras Industrias y Otros Asuntos Económicos	-	-	-	-	-	-
<i>Otras no Clasificadas en Funciones Anteriores</i>	-	-	-	-	-	-
Transacciones de la Deuda Pública / Costo Financiero de la Deuda	-	-	-	-	-	-
Transferencias, Participaciones y Aportaciones entre Diferentes Niveles y Ordenes de Gobierno	-	-	-	-	-	-
Saneamiento del Sistema Financiero	-	-	-	-	-	-
Adeudos de Ejercicios Fiscales Anteriores	-	-	-	-	-	-
<b>Total del Egresos</b>	<b>17,338,000</b>	<b>3,073,604</b>	<b>20,411,604</b>	<b>3,941,362</b>	<b>3,695,822</b>	<b>16,470,242</b>



PROTECCION CIVIL  
MORÉLOS

COORDINACION ESTATAL DE PROTECCION CIVIL MORELOS  
Estado Analítico del Ejercicio del Presupuesto de Egresos Detallado - LDF  
Clasificación de Servicios Personales por Categoría  
Del 1 de enero al 31 de marzo de 2020  
(Pesos)



MORELOS  
ESTADO LIBRE Y SOBERANO

Concepto	Egresos					Subejercicio
	Aprobado	Ampliaciones/ (Reducciones)	Modificado	Devengado	Pagado	
<b>Gasto No Etiquetado</b>	12,609,977	-	12,609,977	1,547,563	1,315,517	11,062,414
<i>Personal Administrativo y de Servicio Público</i>	12,609,977	-	12,609,977	1,547,563	1,315,517	11,062,414
<i>Magisterio</i>	-	-	-	-	-	-
<i>Servicios de Salud</i>	-	-	-	-	-	-
<i>Personal Administrativo</i>	-	-	-	-	-	-
<i>Personal Médico, Paramédico y afin</i>	-	-	-	-	-	-
<i>Seguridad Pública</i>	-	-	-	-	-	-
<i>Gastos Asociados a la Implementación de Nuevas Leyes Fed. o Reformas a las Mismas</i>	-	-	-	-	-	-
<i>Nombre del Programa o Ley 1</i>	-	-	-	-	-	-
<i>Nombre del Programa o Ley 2</i>	-	-	-	-	-	-
<i>Sentencias Laborales Definitivas</i>	-	-	-	-	-	-
<b>Gasto Etiquetado</b>	-	-	-	-	-	-
<i>Personal Administrativo y de Servicio Público</i>	-	-	-	-	-	-
<i>Magisterio</i>	-	-	-	-	-	-
<i>Servicios de Salud</i>	-	-	-	-	-	-
<i>Personal Administrativo</i>	-	-	-	-	-	-
<i>Personal Médico, Paramédico y afin</i>	-	-	-	-	-	-
<i>Seguridad Pública</i>	-	-	-	-	-	-
<i>Gastos Asociados a la Implementación de Nuevas Leyes Fed. o Reformas a las Mismas</i>	-	-	-	-	-	-
<i>Nombre del Programa o Ley 1</i>	-	-	-	-	-	-
<i>Nombre del Programa o Ley 2</i>	-	-	-	-	-	-
<i>Sentencias Laborales Definitivas</i>	-	-	-	-	-	-
<b>Total del Gasto en Servicios Personales</b>	12,609,977	-	12,609,977	1,547,563	1,315,517	11,062,414



PROTECCIÓN CIVIL  
MORELOS

**COORDINACION ESTATAL DE PROTECCION CIVIL MORELOS**  
 Estado Analítico del Ejercicio del Presupuesto de Egresos  
 Clasificación Económica (por Tipo de Gasto)  
 Del 1 de enero al 31 de marzo de 2020  
 (Pesos)



MORELOS  
GOBIERNO DEL ESTADO

Concepto	Egresos					
	Aprobado 1	Ampliaciones/ (Reducciones) 2	Modificado 3 = (1 + 2)	Devengado 4	Pagado 5	Subejercicio 6 = (3 - 4)
Gasto Corriente	17,338,000	1,916,783	19,254,783	3,362,135	3,116,595	15,892,648
Gasto de Capital	-	1,156,821	1,156,821	579,227	579,227	577,594
Amortización de la Deuda y Disminución de Pasivos	-	-	-	-	-	-
Pensiones y Jubilaciones	-	-	-	-	-	-
Participaciones	-	-	-	-	-	-
<b>Total del Gasto</b>	<b>17,338,000</b>	<b>3,073,604</b>	<b>20,411,604</b>	<b>3,941,362</b>	<b>3,695,822</b>	<b>16,470,242</b>



COORDINACIÓN ESTATAL DE PROTECCIÓN CIVIL MORELOS  
 Endeudamiento Neto  
 Del 1 de enero al 31 de marzo de 2020  
 (Pesos)



Identificación de Crédito o Instrumento	Contratación / Colocación A Créditos Bancarios	Amortización B	Endeudamiento Neto C = A - B
<b>NO APLICA</b>			
<b>Total Créditos Bancarios</b>	-	-	-
<b>Otros Instrumentos de Deuda</b>			
<b>Total Otros Instrumentos de Deuda</b>	-	-	-
<b>TOTAL</b>	-	-	-





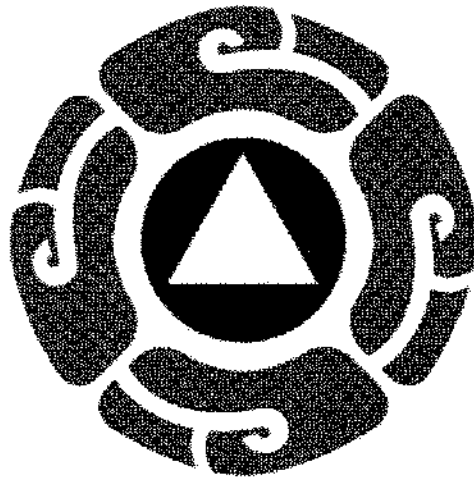

**PROTECCIÓN CIVIL**  

---

**MORELOS**

**Información  
Programática**

CUENTA PÚBLICA  
COORDINACIÓN ESTATAL DE PROTECCIÓN CIVIL MORELOS  
ENERO - MARZO

| 2020



COORDINACIÓN ESTATAL DE PROTECCIÓN CIVIL MORELOS  
 Gasto por Categoría Programática  
 Del 1 de enero al 31 de marzo de 2020  
 (Pesos)



Concepto	Egresos					
	1 Aprobado	2 Ampliaciones/ (Reducciones)	3 = (1 + 2) Modificado	4 Devengado	5 Pagado	6 = (3 - 4) Subejercicio
<b>Programas</b>						
<b>Subsidios: Sector Social y Privado o Ent. Federativas y Municipios</b>						
Sujetos a Reglas de Operación	-	-	-	-	-	-
Otros Subsidios	-	-	-	-	-	-
<b>Desempeño de las Funciones</b>	16,451,649	3,073,604	19,525,253	3,697,427	3,683,933	15,827,826
Prestación de Servicios Públicos	16,451,649	3,073,604	19,525,253	3,697,427	3,683,933	15,827,826
Provisión de Bienes Públicos	-	-	-	-	-	-
Planeación, Seguimiento y Evaluación de Políticas Públicas	-	-	-	-	-	-
Promoción y Fomento	-	-	-	-	-	-
Regulación y Supervisión	-	-	-	-	-	-
Funciones de las Fuerzas Armadas (Únicamente Gobierno Federal)	-	-	-	-	-	-
Específicos	-	-	-	-	-	-
Proyectos de Inversión	-	-	-	-	-	-
<b>Administrativos y de Apoyo</b>	-	-	-	-	-	-
Apoyo al Proceso Presupuestario y para Mejorar la Eficiencia Institucional	-	-	-	-	-	-
Apoyo a la Función Pública y al Mejoramiento de la Gestión	-	-	-	-	-	-
Operaciones Ajenas	-	-	-	-	-	-
<b>Compromisos</b>	-	-	-	-	-	-
Obligaciones de Cumplimiento de Resolución Jurisdiccional	-	-	-	-	-	-
Desastres Naturales	-	-	-	-	-	-
<b>Obligaciones</b>	886,351	-	886,351	243,935	11,889	642,416
Pensiones y Jubilaciones	-	-	-	-	-	-
Aportaciones a la Seguridad Social	886,351	-	886,351	243,935	11,889	642,416
Aportaciones a Fondos de Estabilización	-	-	-	-	-	-
Aportaciones a Fondos de Inversión y Reestructura de Pensiones	-	-	-	-	-	-
<b>Programas de Gasto Federalizado (Gobierno Federal)</b>	-	-	-	-	-	-
Gasto Federalizado	-	-	-	-	-	-
<b>Participaciones a Entidades Federativas y Municipios</b>	-	-	-	-	-	-
<b>Costo financiero, deuda o apoyos a deudores y ahorradores de la banca</b>	-	-	-	-	-	-
<b>Adeudos de ejercicios fiscales anteriores</b>	-	-	-	-	-	-
<b>Total del Gasto</b>	<b>17,338,000</b>	<b>3,073,604</b>	<b>20,411,604</b>	<b>3,941,362</b>	<b>3,695,822</b>	<b>16,470,242</b>



PROTECCIÓN CIVIL  
MORELOS

COORDINACIÓN ESTATAL DE PROTECCIÓN CIVIL MORELOS  
Indicadores de Postura Fiscal  
Del 1 de enero al 31 de marzo de 2020  
(Pesos)



MORELOS  
AMBICIÓN DEL MAÍZ

Concepto	Estimado	Devengado	Pagado <sup>3</sup>
<b>I. Ingresos Presupuestarios (I=1+2)</b>	<b>17,338,000</b>	<b>35,749,695</b>	<b>4,252,684</b>
1. Ingresos del Gobierno de la Entidad Federativa 1	-	5,037	5,037
2. Ingresos del Sector Paraestatal 1	17,338,000	35,744,658	4,247,647
<b>II. Egresos Presupuestarios (II=3+4)</b>	<b>17,338,000</b>	<b>3,941,362</b>	<b>3,695,822</b>
3. Egresos del Gobierno de la Entidad Federativa 2	-	-	-
4. Egresos del Sector Paraestatal 2	17,338,000	3,941,362	3,695,822
<b>III. Balance Presupuestario (Superávit o Déficit) (III = I - II)</b>	<b>-</b>	<b>31,808,333</b>	<b>556,862</b>

Concepto	Estimado	Devengado	Pagado <sup>3</sup>
<b>III. Balance presupuestario (Superávit o Déficit)</b>	<b>-</b>	<b>31,808,333</b>	<b>556,862</b>
<b>IV. Intereses, Comisiones y Gastos de la Deuda</b>	<b>-</b>	<b>-</b>	<b>-</b>
<b>V. Balance Primario ( Superávit o Déficit) (V= III - IV)</b>	<b>-</b>	<b>31,808,333</b>	<b>556,862</b>

Concepto	Estimado	Devengado	Pagado <sup>3</sup>
<b>A. Financiamiento</b>	<b>-</b>	<b>-</b>	<b>-</b>
<b>B. Amortización de la deuda</b>	<b>-</b>	<b>-</b>	<b>-</b>
<b>C. Endeudamiento ó desendeudamiento (C = A - B)</b>	<b>-</b>	<b>-</b>	<b>-</b>

1 Los Ingresos que se presentan son los ingresos presupuestarios totales sin incluir los ingresos por financiamientos. Los Ingresos del Gobierno de la Entidad Federativa corresponden a los del Poder Ejecutivo, Legislativo Judicial y Autónomos.

2 Los egresos que se presentan son los egresos presupuestarios totales sin incluir los egresos por amortización. Los egresos del Gobierno de la Entidad Federativa corresponden a los del Poder Ejecutivo, Legislativo, Judicial y Organos Autónomos.

3 Para Ingresos se reportan los ingresos recaudados; para egresos se reportan los egresos pagados.

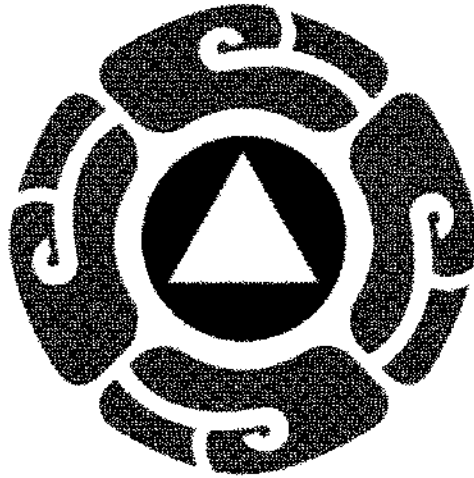

**PROTECCIÓN CIVIL**  
**MORELOS**

**Anexos**

CUENTA PÚBLICA  
COORDINACIÓN ESTATAL DE PROTECCIÓN CIVIL MORELOS  
ENERO - MARZO

**2020**



COORDINACIÓN ESTATAL DE PROTECCIÓN CIVIL MORELOS  
Relación de Bienes Muebles que Componen su Patrimonio

Al 31 de marzo de 2020



Código	Descripción del Bien Mueble	Valor en libros
51210001	ESCRITORIO DE MADERA EN "L" INCLUYE: BASE, 2 CAJONES, 4 REPISAS DE 1.5 MTS	10,904.00
51210002	ESCRITORIO DE MADERA EN "L" INCLUYE: BASE, 3 CAJONES, 2 REPISAS DE 1.0 MTS	18,659.76
51210003	ESCRITORIO SECRETARIAL METALICO CON CUBIERTA DE FORMAICA COLOR BLANCO SIN CAJON LAPICERO	2,964.53
51210004	ESCRITORIO SECRETARIAL METALICO CON CUBIERTA DE FORMAICA COLOR BLANCO CON CAJON LAPICERO	2,964.53
51210005	ESCRITORIO SECRETARIAL CON CUBIERTA DE FORMAICA COLOR NATURAL CON UN CAJON	2,964.53
51210006	ESCRITORIOS SECRETARIALES METALICOS COLOR ARENA CON SUPERFICIE DE FORMAICA COLOR CAFÉ CON 1 CAJON	2,964.53
51210007	ESCRITORIO SECRETARIAL METALICO CON CUBIERTA DE FORMAICA COLOR BLANCO SIN CAJON LAPICERO	2,964.53
51210008	ESCRITORIO SECRETARIAL CON CAJON LAPICERO	2,964.53
51210009	ESCRITORIO SECRETARIAL METALICO CON SUPERFICIE DE FORMAICA COLOR BLANCO CON UNA LAPICERA	2,964.53
51210010	ESCRITORIO SECRETARIAL METALICO CON SUPERFICIE DE FORMAICA COLOR BLANCO SIN CAJON LAPICERO	2,964.53
51210011	ESCRITORIO SECRETARIAL METALICO CON CUBIERTA DE FORMAICA COLOR BLANCO SIN CAJON LAPICERO	2,964.53
51210012	ESCRITORIO SECRETARIAL CON CUBIERTA DE COLOR BLANCO	2,964.53
51210013	ESCRITORIOS SECRETARIALES METALICOS COLOR ARENA CON SUPERFICIE DE FORMAICA COLOR CAFÉ CON 1 CAJON	2,964.53
51210014	RACK DE TELECOMUNICACIONES REMOTO QUE INCLUYE : GABINETE SOHO REBA SWITCH CATALYST CISCO DE 12 PUERTOS 10/100 UPS TRIPP LITE	4,300.00
51210015	RACK DE TELECOMUNICACIONES REMOTO QUE INCLUYE : GABINETE SOHO REBA SWITCH CATALYST CISCO DE 12 PUERTOS 10/100 UPS TRIPP LITE	4,300.00
51210016	ESCRITORIO DE CRISTAL PARA IMPRESORA **	1,740.00
51210017	MÓDULO DE TRABAJO **	1,050.00
51210018	MÓDULO DE TRABAJO **	1,050.00
51210019	ESCRITORIO SECRETARIAL METALICO CON SUPERFICIE DE FORMAICA COLOR BLANCO CON UNA LAPICERA	2,964.53
51210020	ESCRITORIO SECRETARIAL METALICO CON CUBIERTA DE FORMAICA COLOR BLANCO CON CAJON LAPICERO	2,964.53
51210021	ESCRITORIO SECRETARIAL METALICO CON CUBIERTA DE FORMAICA COLOR BLANCO SIN CAJON LAPICERO	2,964.53
51210022	ESCRITORIO SECRETARIAL METALICO CON CUBIERTA DE FORMAICA COLOR BLANCO SIN CAJON LAPICERO	2,964.53
51210023	ESCRITORIO SECRETARIAL METALICO CON CUBIERTA DE FORMAICA COLOR BLANCO CON CAJON LAPICERO	2,964.53
51210024	ESCRITORIO SECRETARIAL METALICO CON CUBIERTA DE FORMAICA COLOR BLANCO CON CAJON LAPICERO	2,964.53
51210025	ESCRITORIO SECRETARIAL METALICO CON SUPERFICIE DE FORMAICA COLOR BLANCO CON CAJON LAPICERO	2,964.53
51210026	ESCRITORIO SECRETARIAL METALICO CON CUBIERTA DE FORMAICA COLOR BLANCO CON CAJON LAPICERO	2,964.53
51210027	ESCRITORIO SECRETARIAL METALICO CON SUPERFICIE DE FORMAICA COLOR BLANCO CON CAJON LAPICERO	2,964.53
51210028	ESCRITORIO SECRETARIAL METALICO CON CUBIERTA DE FORMAICA COLOR BLANCO SIN CAJON LAPICERO	2,964.53
51210029	ESCRITORIO SECRETARIAL METALICO CON CUBIERTA DE FORMAICA COLOR BLANCO SIN CAJON LAPICERO	2,964.53
51210030	ESCRITORIO SECRETARIAL METALICO CON CUBIERTA DE FORMAICA COLOR BLANCO CON CAJON LAPICERO	2,964.53
51210031	ESCRITORIO SECRETARIAL CON CAJON LAPICERO	2,964.53
51210032	ESCRITORIO SECRETARIAL METALICO CON CUBIERTA DE FORMAICA COLOR BLANCO SIN CAJON LAPICERO	2,964.53



COORDINACIÓN ESTATAL DE PROTECCIÓN CIVIL MORELOS  
Relación de Bienes Muebles que Componen su Patrimonio

PROTECCIÓN CIVIL  
ESTADAL

Al 31 de marzo de 2020



Código	Descripción del Bien Mueble	Valor en libros
51210033	ESCRITORIO SECRETARIAL METALICO CON CUBIERTA DE FORMAICA COLOR BLANCO SIN CAJON LAPICERO	2,964.53
51210034	ESCRITORIO SECRETARIAL METALICO CON CUBIERTA DE FORMAICA COLOR BLANCO CON CAJON LAPICERO	2,964.53
51210035	ESCRITORIO SECRETARIAL METALICO CON CUBIERTA DE FORMAICA COLOR BLANCO SIN CAJON LAPICERO	2,964.53
51210036	ESCRITORIO SECRETARIAL METALICO CON SUPERFICIE DE FORMAICA COLOR BLANCO CON UNA LAPICERA	2,964.53
51210037	ESCRITORIO SEMIJEQUITIVO DE MADERA COLOR NOGAL CON 3 CAJONES	2,964.53
51210038	MÓDULO DE TRABAJO ..	1,050.00
51210039	MÓDULO DE TRABAJO ..	1,050.00
51210040	MÓDULO DE TRABAJO ..	1,050.00
51210041	MÓDULO DE TRABAJO ..	1,050.00
51210042	MÓDULO DE TRABAJO ..	1,050.00
51210043	MÓDULO DE TRABAJO ..	1,050.00
51210044	MÓDULO DE TRABAJO ..	1,050.00
51210045	ESCRITORIO SECRETARIAL METALICO CON CUBIERTA DE FORMAICA COLOR BLANCO SIN CAJON LAPICERO	2,964.53
51210046	SILLA APILABLE CON FORRO DE PUJANA COLOR NEGRO	729.95
51210047	SILLA DE TELA COLOR NEGRO ..	320.07
51210048	SILLA DE PLÁSTICO COLOR BLANCO	729.95
51210049	SILLA DE PLÁSTICO COLOR BLANCO	729.95
51210050	SILLA DE PLÁSTICO COLOR BLANCO	729.95
51210051	SILLA DE PLÁSTICO COLOR BLANCO	729.95
51210052	SILLA DE PLÁSTICO COLOR BLANCO	729.95
51210053	SILLA DE PLÁSTICO COLOR BLANCO	729.95
51210054	SILLA DE PLÁSTICO COLOR BLANCO	729.95
51210055	SILLA DE PLÁSTICO COLOR BLANCO	729.95
51210056	SILLA APILABLE CON FORRO DE PUJANA COLOR NEGRO	729.95
51210057	SILLA APILABLE CON FORRO DE PUJANA COLOR NEGRO	729.95
51210058	SILLA APILABLE CON FORRO DE PUJANA COLOR NEGRO	729.95
51210059	SILLA FIJA CON FORRO DE PUJANA COLOR CAFÉ	729.95
51210060	SILLA FIJA METALICA CON FORRO DE PUJANA COLOR CAFÉ	729.95
51210061	SILLA FIJA CON FORRO DE PUJANA COLOR CAFÉ	729.95
51210062	SILLA FIJA CON FORRO DE PUJANA COLOR CAFÉ	729.95
51210063	SILLA VENTO GERENCIAL GIRATORIO CON DESCANSABRAZOS FUNCIONALIDAD.- MECANISMO CON AJUSTE DE ALTURA Y RECLINADO DESCANSABRAZOS ERGONOMICOS RESISTENTES DE NYLON RESPALDO ERGONOMICCO CON SOPORTE LUMBAR. MATERIALES.- BASE DE NYLON DE 630 MM DE DIAMETRO CO	1,484.22
51210064	SILLON DE ESPERA DE 3 PLAZAS CON FORRO DE PUJANA COLOR AZUL	5,063.00



**COORDINACIÓN ESTATAL DE PROTECCIÓN CIVIL MORELOS**  
Relación de Bienes Muebles que Componen su Patrimonio  
Al 31 de marzo de 2020



Código	Descripción del Bien Mueble	Valor en libros
51210065	SILLA EJECUTIVA GIRATORIA CON FORRO DE PIANA COLOR NEGRO	729.95
51210066	SILLA APILABLE CON FORRO DE PIANA COLOR NEGRO	729.95
51210067	SILLÓN EJECUTIVO GIRATORIO DESLIZABLE CON FORRO DE VINIL COLOR NEGRO --	4,394.00
51210068	SILLA APILABLE CON FORRO DE PIANA COLOR NEGRO	729.95
51210069	SILLA APILABLE CON FORRO DE PIANA COLOR NEGRO	729.95
51210070	SILLA APILABLE CON FORRO DE PIANA COLOR NEGRO	729.95
51210071	SILLA SECRETARIAL GIRATORIA DESLIZABLE CON FORRO DE PIANA COLOR NEGRO	4,394.00
51210072	SILLA APILABLE TELA NEGRA SIN DESCANSA BRAZOS/FUNCIONALIDAD.- SILLA RESISTENTE ERGONOMICA ESTIBABLE DE ESTRUCTURA METALICA CON ASIENTOS Y RESPALDO TAPIZADOS; PINTURA EPOXICA HORNEADA. MATERIALES.- TUBO ROLADO DE ACERO DE 1 IN CALIBRE 18 Y TUBO DE ACER	729.95
51210073	SILLA APILABLE TELA NEGRA, SIN DESCANSA BRAZOS/FUNCIONALIDAD.- SILLA RESISTENTE ERGONOMICA ESTIBABLE DE ESTRUCTURA METALICA, CON ASIENTOS Y RESPALDO TAPIZADOS; PINTURA EPOXICA HORNEADA. MATERIALES.- TUBO ROLADO DE ACERO DE 1 IN CALIBRE 18 Y TUBO DE ACER	729.95
51210074	SILLÓN EJECUTIVO GIRATORIO DESLIZABLE CON FORRO DE VINIL COLOR NEGRO --	4,394.00
51210075	SILLÓN EJECUTIVO GIRATORIO DESLIZABLE CON FORRO DE VINIL COLOR NEGRO --	4,394.00
51210076	SILLÓN EJECUTIVO GIRATORIO DESLIZABLE CON FORRO DE PIANA COLOR NEGRO	4,394.00
51210077	SILLÓN EJECUTIVO GIRATORIO DESLIZABLE CON FORRO DE PIANA COLOR NEGRO	4,394.00
51210078	SILLA PLEGABLE METALICA COLOR CAFÉ	870.00
51210079	SILLA SECRETARIAL	-
51210080	SILLA DE TELA COLOR NEGRO --	320.07
51210081	SILLA PLEGABLE COLOR BLANCO	729.95
51210082	SILLA PLEGABLE COLOR BLANCO	729.95
51210083	SILLÓN EJECUTIVO CON DESCANSABRAZOS Y FORRO DE VINIL PIEL --	2,320.00
51210084	SILLÓN EJECUTIVO CON DESCANSABRAZOS Y FORRO DE VINIL PIEL --	2,320.00
51210085	SILLÓN EJECUTIVO CON DESCANSABRAZOS Y FORRO DE VINIL PIEL --	2,320.00
51210086	SILLÓN EJECUTIVO CON DESCANSABRAZOS Y FORRO DE VINIL PIEL --	2,320.00
51210087	SILLÓN EJECUTIVO CON DESCANSABRAZOS Y FORRO DE VINIL PIEL --	2,320.00
51210088	SILLÓN EJECUTIVO CON DESCANSABRAZOS Y FORRO DE VINIL PIEL --	2,320.00
51210089	SILLÓN EJECUTIVO CON DESCANSABRAZOS Y FORRO DE VINIL PIEL --	2,320.00
51210090	SILLÓN EJECUTIVO CON DESCANSABRAZOS Y FORRO DE VINIL PIEL --	2,320.00
51210091	SILLÓN EJECUTIVO CON DESCANSABRAZOS Y FORRO DE VINIL PIEL --	2,320.00
51210092	SILLÓN EJECUTIVO CON DESCANSABRAZOS Y FORRO DE VINIL PIEL --	2,320.00
51210093	SILLÓN EJECUTIVO GIRATORIO DESLIZABLE CON FORRO DE VINIL COLOR NEGRO --	4,394.00
51210094	SILLA SECRETARIAL--DE PIANA COLOR NEGRA	729.95
51210095	SILLA FIJA CON FORRO DE PIANA COLOR CAFÉ	4,394.00
51210096	SILLÓN EJECUTIVO GIRATORIO DESLIZABLE CON FORRO DE VINIL COLOR NEGRO --	4,394.00



COORDINACIÓN ESTATAL DE PROTECCIÓN CIVIL MORELOS  
Relación de Bienes Muebles que Componen su Patrimonio

Al 31 de marzo de 2020



Código	Descripción del Bien Mueble	Valor en libros
51210097	BANCA METALICA DE 3 PLAZAS CON FORRO DE PLANA COLOR NEGRO	3,741.89
51210098	SILLA SECRETARIAL GIRATORIA DESLIZABLE CON FORRO DE PLANA COLOR NEGRO	4,394.00
51210099	SILLA VENTO GERENCIAL GIRATORIO CON DESCANSABRAZOS FUNCIONALIDAD.- MECANISMO CON AJUSTE DE ALTURA Y RECLINADO DESCANSABRAZOS ERGONOMICOS RESISTENTES DE NYLON RESPALDO ERGONOMICO CON SOPORTE LUMBAR. MATERIALES.- BASE DE NYLON DE 630 MM DE DIAMETRO CO	1,484.22
51210100	SILLA DE TELA COLOR NEGRO	320.07
51210101	SILLA APILABLE TELA NEGRA SIN DESCANSA BRAZOS FUNCIONALIDAD.- SILLA RESISTENTE ERGONOMICA ESTIBABLE DE ESTRUCTURA METALICA CON ASIENTOS Y RESPALDO TAPIZADOS; PINTURA EPOXICA HORNEADA. MATERIALES.- TUBO ROLADO DE ACERO DE 1 IN CALIBRE 18 Y TUBO DE ACER	729.95
51210102	SILLA APILABLE CON FORRO DE PLANA COLOR NEGRO	729.95
51210103	SILLA APILABLE CON FORRO DE PLANA COLOR NEGRO	729.95
51210104	SILLA VENTO GERENCIAL GIRATORIO CON DESCANSABRAZOS FUNCIONALIDAD.- MECANISMO CON AJUSTE DE ALTURA Y RECLINADO DESCANSABRAZOS ERGONOMICOS RESISTENTES DE NYLON RESPALDO ERGONOMICO CON SOPORTE LUMBAR. MATERIALES.- BASE DE NYLON DE 630 MM DE DIAMETRO CO	1,484.22
51210105	SILLA DE VINIL COLOR NEGRO CON SOPORTE	729.95
51210106	SILLA APILABLE CON FORRO DE VINIL COLOR NEGRO	729.95
51210107	SILLA APILABLE CON FORRO DE PLANA COLOR NEGRO	729.95
51210108	SILLA VENTO GERENCIAL GIRATORIO CON DESCANSABRAZOS FUNCIONALIDAD.- MECANISMO CON AJUSTE DE ALTURA Y RECLINADO DESCANSABRAZOS ERGONOMICOS RESISTENTES DE NYLON RESPALDO ERGONOMICO CON SOPORTE LUMBAR. MATERIALES.- BASE DE NYLON DE 630 MM DE DIAMETRO CO	1,484.22
51210109	SILLA SECRETARIAL GIRATORIA DESLIZABLE CON FORRO DE PLANA COLOR NEGRO	4,394.00
51210110	SILLÓN EJECUTIVO GIRATORIO DESLIZABLE CON FORRO DE VINIL COLOR NEGRO	4,394.00
51210111	SILLA APILABLE TELA NEGRA SIN DESCANSA BRAZOS FUNCIONALIDAD.- SILLA RESISTENTE ERGONOMICA ESTIBABLE DE ESTRUCTURA METALICA CON ASIENTOS Y RESPALDO TAPIZADOS; PINTURA EPOXICA HORNEADA. MATERIALES.- TUBO ROLADO DE ACERO DE 1 IN CALIBRE 18 Y TUBO DE ACER	729.95
51210112	SILLÓN EJECUTIVO GIRATORIO DESLIZABLE CON FORRO DE VINIL COLOR NEGRO **	2,320.00
51210113	SILLA FIJA APILABLE CON FORRO DE PLANA COLOR NEGRO	729.95
51210114	SILLA APILABLE CON FORRO DE PLANA COLOR NEGRO	729.95
51210115	SILLA APILABLE CON FORRO DE PLANA COLOR NEGRO	729.95
51210116	SILLA APILABLE CON FORRO DE PLANA COLOR NEGRO	729.95
51210117	SILLA APILABLE CON FORRO DE PLANA COLOR NEGRO	729.95
51210118	SILLA APILABLE TELA NEGRA SIN DESCANSA BRAZOS FUNCIONALIDAD.- SILLA RESISTENTE ERGONOMICA ESTIBABLE DE ESTRUCTURA METALICA CON ASIENTOS Y RESPALDO TAPIZADOS; PINTURA EPOXICA HORNEADA. MATERIALES.- TUBO ROLADO DE ACERO DE 1 IN CALIBRE 18 Y TUBO DE ACER	729.95
51210119	SILLA SECRETARIAL GIRATORIA DESLIZABLE CON FORRO DE PLANA COLOR NEGRO	729.95
51210120	SILLA DE TELA COLOR NEGRO	320.07
51210121	SILLA DE TELA COLOR NEGRO	320.07
51210122	SILLA DE TELA COLOR NEGRO	320.07
51210123	SILLA DE TELA COLOR NEGRO	320.07
51210124	SILLA DE TELA COLOR NEGRO	320.07
51210125	SILLA DE TELA COLOR NEGRO	320.07
51210126	SILLÓN EJECUTIVO GIRATORIO DESLIZABLE CON FORRO DE VINIL COLOR NEGRO **	729.95
51210127	SILLA APILABLE TELA NEGRA SIN DESCANSA BRAZOS FUNCIONALIDAD.- SILLA RESISTENTE ERGONOMICA ESTIBABLE DE ESTRUCTURA METALICA CON ASIENTOS Y RESPALDO TAPIZADOS; PINTURA EPOXICA HORNEADA. MATERIALES.- TUBO ROLADO DE ACERO DE 1 IN CALIBRE 18 Y TUBO DE ACER	729.95
51210128	ARCHIVERO METÁLICO COLOR ARENA CON 4 GAVETAS	3,414.14





COORDINACIÓN ESTATAL DE PROTECCIÓN CIVIL MORELOS  
Relación de Bienes Muebles que Componen su Patrimonio  
Al 31 de marzo de 2020



Código	Descripción del Bien Mueble	Valor en libros
51210129	ARCHIVERO METALICO COLOR NEGRO CON 4 GAVETAS	3,414.14
51210130	ARCHIVERO METALICO COLOR NEGRO CON 4 GAVETAS	3,414.14
51210131	ARCHIVERO METÁLICO COLOR GRIS CON 4 GAVETAS	3,414.14
51210132	ARCHIVERO CHICO DE MADERA COLOR BLANCO CON 2 GAVETAS	3,414.14
51210133	ARCHIVERO METALICO COLOR NEGRO CON 4 GAVETAS	3,414.14
51210134	ARCHIVERO CHICO DE MADERA COLOR BLANCO CON 2 GAVETAS	3,414.14
51210135	ARCHIVERO CHICO DE MADERA COLOR BLANCO CON 2 GAVETAS	3,414.14
51210136	ARCHIVERO METALICO COLOR GRIS CON 4 GAVETAS	3,414.14
51210137	ARCHIVERO CHICO DE MADERA COLOR BLANCO CON 2 GAVETAS	3,414.14
51210138	ARCHIVERO METALICO COLOR NEGRO CON 4 GAVETAS	3,414.14
51210139	ARCHIVERO METALICO COLOR GRIS CON 4 CAJONES	3,414.14
51210140	ARCHIVERO METÁLICO COLOR NEGRO CON 4 GAVETAS,	3,414.14
51210141	ARCHIVERO METÁLICO COLOR GRIS CON 4 GAVETAS	3,414.14
51210142	ARCHIVERO METALICO COLOR NEGRO CON 4 GAVETAS	3,414.14
51210143	ARCHIVERO METALICO COLOR BEIGE CON 4 GAVETAS	3,414.14
51210144	ARCHIVERO METALICO COLOR CREMA CON 4 GAVETAS	3,414.14
51210145	ARCHIVERO CON GAVETAS COLOR BEIGE	3,414.14
51210146	ARCHIVOS DE 4 GAVETAS COLOR CAOBA/ALUMINIO/FUNCIONALIDAD.- ARCHIVERO FLOJO CON CUATRO GAVETAS; LAS GAVET SON PARA PORTA FOLDERS TAMAÑO CARTA Y OFICIO ES SEGURO YA QUE CUENTA CON CERRADURA C/ 2 LLAVES AHORA CON LLAVE AL FRENTE PARA MAS FACIL ACCESO A.L	3,477.76
51210147	ARCHIVOS DE 4 GAVETAS COLOR CAOBA/ALUMINIO/FUNCIONALIDAD.- ARCHIVERO FLOJO CON CUATRO GAVETAS; LAS GAVET SON PARA PORTA FOLDERS TAMAÑO CARTA Y OFICIO ES SEGURO YA QUE CUENTA CON CERRADURA C/ 2 LLAVES AHORA CON LLAVE AL FRENTE PARA MAS FACIL ACCESO A.L	3,477.76
51210148	ARCHIVERO METALICO COLOR CREMA CON 4 GAVETAS	3,414.14
51210149	ARCHIVERO CHICO DE MADERA COLOR BLANCO CON 2 GAVETAS	3,414.14
51210150	ARCHIVERO CHICO DE MADERA COLOR BLANCO CON 2 GAVETAS	3,414.14
51210151	ARCHIVERO CHICO DE MADERA COLOR BLANCO CON 2 GAVETAS	3,414.14
51210152	ARCHIVERO METALICO CON 4 GAVETAS COLOR GRIS	3,414.14
51210153	ARCHIVERO CHICO DE MADERA COLOR BLANCO CON 2 GAVETAS	3,414.14
51210154	ARCHIVERO METALICO COLOR ARENA CON 4 GAVETAS	3,414.14
51210155	ARCHIVERO METÁLICO COLOR GRIS CON 4 GAVETAS	3,414.14
51210156	ARCHIVERO METALICO COLOR CREMA CON 4 GAVETAS	3,414.14
51210157	ARCHIVERO METALICO COLOR CREMA CON 4 GAVETAS	3,414.14
51210158	ARCHIVERO METÁLICO COLOR ARENA CON 4 GAVETAS	3,414.14
51210159	ARCHIVERO CHICO DE MADERA COLOR BLANCO CON 2 GAVETAS	3,414.14
51210160	ARCHIVERO CHICO DE MADERA COLOR BLANCO CON 2 GAVETAS	3,414.14



COORDINACIÓN ESTATAL DE PROTECCIÓN CIVIL MORELOS  
Relación de Bienes Muebles que Componen su Patrimonio  
Al 31 de marzo de 2020



Código	Descripción del Bien Mueble	Valor en libros
51210161	ARCHIVERO METALICO COLOR NEGRO CON 4 GAVETAS	3,414.14
51210162	MUEBLE DE MADERA COLOR CAFE CON 2 DIVISIONES	2,964.33
51210163	LIBRERO DE MADERA COLOR VINO CON 6 DIVISIONES	3,500.00
51210164	GABINETE SUPERIOR METALICO CON CUBIERTA DE FORMAICA COLOR BLANCO CON UNA PUERTA	2,400.00
51210165	MESA PARA IMPRESORA METALICA CON SUPERFICIE DE FORMAICA COLOR BLANCO	1,100.00
51210166	CREDENZA DE MADERA CON CUBIERTA DE CHAPA NOGAL	3,240.50
51210167	MESA JUNTAS DE MADERA COLOR NEGRO CON CAFE DE USUS MULTIPLES	10,446.80
51210168	GABINETE SUPERIOR METALICO CON CUBIERTA DE FORMAICA COLOR BLANCO CON UNA PUERTA	2,400.00
51210169	PUENTE LATERAL DE MADERA CON CUBIERTA DE CHAPA NOGAL	850.00
51210170	MESA DE MADERA COLOR BLANCO PARA JUNTAS	680.00
51210171	GABINETE SUPERIOR METALICO CON CUBIERTA DE FORMAICA COLOR BLANCO CON UNA PUERTA	2,400.00
51210172	MESA DE TRABAJO DE MADERA COLOR CAOBA	1,050.00
51210173	MESA PLEGABLE---	1,508.00
51210174	MESA PLEGABLE---	1,508.00
51210175	MESA PLEGABLE---	1,508.00
51210176	MESA PLEGABLE---	1,508.00
51210177	MESA PLEGABLE---	1,508.00
51210178	MESA PLEGABLE---	1,508.00
51210179	MESA PLEGABLE---	1,508.00
51210180	MESA PARA IMPRESORA METALICA CON SUPERFICIE DE FORMAICA COLOR BLANCO	1,100.00
51210181	GABINETE METALICO UNIVERSAL MODELO 9141 RENGION 61	2,057.65
51210182	MESA METALICA DESLIZABLE CON SUPERFICIE DE FORMAICA PARA MAQUINA	1,250.00
51210183	MESA PARA IMPRESORA METALICA CON SUPERFICIE DE FORMAICA COLOR BLANCO	1,100.00
51210184	GABINETE SUPERIOR METALICO CON CUBIERTA DE FORMAICA COLOR BLANCO CON UNA PUERTA	2,400.00
51210185	MESA ESQUINERA PARA COMPUTADORA METALICA Y CUBIERTA DE FORMAICA	599.00
51210186	LIBRERO SOBRECREDENZA DE MADERA CON CUBIERTA DE CHAPA NOGAL	3,240.50
51210187	MESA PLEGABLE---	1,508.00
51210188	MESA PLEGABLE---	1,508.00
51210189	MESA CHICA DE MADERA COLOR NATURAL	890.00
51210190	ENGARGALADORA	3,188.72
51210191	PIZARRÓN DE MADERA CON FONDO COLOR BLANCO	2,850.00
51210192	GUILLOTINA DE 15 BASE DE PLASTICO CUCHILLA DE ACERO INOXIDABLE AUTOCAMBIALE BARRA DE SEGURIDAD Y SUIJETADOR PARA CUCHILLA CUADRICULA PARA ALINIAMIENTO EN ESCALA CENTIMETROS Y EN PULGADAS CORTA HASTA 10 HOJAS DE PAPEL	871.00



COORDINACIÓN ESTATAL DE PROTECCIÓN CIVIL MORELOS  
Relación de Bienes Muebles que Componen su Patrimonio

Al 31 de marzo de 2020



Código	Descripción del Bien Mueble	Valor en libros
51210193	SACAPUNTAS ELECTRICO NEGRO DE PLÁSTICO CON DEPOSITO ERGONOMICO USO LIGERO	448.92
51210194	INSERTADORA MANUAL PARA ENGARGOLADO	230.84
51210195	ARCHIVERO METALICO COLOR NEGRO CON 4 GAVETAS	3,414.14
51110001	ANAQUEL METÁLICO COLOR BEIGE CON 6 CHAROLAS Y 4 POSTES	1,350.00
51110002	ANAQUEL METALICO DE 5 ENTREPAÑOS DE 45X83.5 CM CAL. 20 LISO 4 POSTES DE 2.21 MTS. CAL. 14 NORMAL ANGULO DE 3X4 CM INCLUYE TORNILLERIA PARA SU ARMADO	1,284.63
51110003	GABINETE UNIVERSAL TIPO ALACENA METALICO MEDIDA ALTO 180 CM, FRENTE 85 CM, FONDO 39 CM CALIBRE 24 CUENTA CON 3 ENTREPAÑOS Fijos (SOLIDADOS) EN SU INTERIOR DISTRIBUIDOS A TODO LO ALTO DEL MISMO, QUE A SU VEZ HACEN 4 ESPACIOS O COMPARTIMENTOS DE 39 CM DE ALTO DE UN ENTREPAÑO A OTRO	3,603.84
51110004	ESTANTE METALICO COLOR GRIS CON 2 PUERTAS	15,076.47
51110005	ANAQUEL METÁLICO COLOR BEIGE CON 6 CHAROLAS Y 4 POSTES	1,350.00
51110006	ANAQUEL METALICO COLOR BEIGE CON 4 POSTES Y 6 CHAROLAS	1,350.00
51110007	ANAQUEL METALICO COLOR BEIGE CON 4 POSTES Y 6 CHAROLAS	1,350.00
51110008	ANAQUEL METALICO DE 5 ENTREPAÑOS DE 45X83.5 CM CAL. 20 LISO 4 POSTES DE 2.21 MTS. CAL. 14 NORMAL ANGULO DE 3X4 CM INCLUYE TORNILLERIA PARA SU ARMADO	1,284.63
51110009	ANAQUEL METÁLICO COLOR BEIGE CON 6 CHAROLAS Y 4 POSTES	1,350.00
51110010	ANAQUEL METALICO DE 5 ENTREPAÑOS DE 45X83.5 CM CAL. 20 LISO 4 POSTES DE 2.21 MTS. CAL. 14 NORMAL ANGULO DE 3X4 CM INCLUYE TORNILLERIA PARA SU ARMADO	1,284.63
51110011	ANAQUEL METALICO DE 5 ENTREPAÑOS DE 45X83.5 CM CAL. 20 LISO 4 POSTES DE 2.21 MTS. CAL. 14 NORMAL ANGULO DE 3X4 CM INCLUYE TORNILLERIA PARA SU ARMADO	1,284.63
51110012	ANAQUEL METALICO DE 5 ENTREPAÑOS DE 45X83.5 CM CAL. 20 LISO 4 POSTES DE 2.21 MTS. CAL. 14 NORMAL ANGULO DE 3X4 CM INCLUYE TORNILLERIA PARA SU ARMADO	1,284.63
51110013	ANAQUEL--ANAQUEL DE CUATRO POSTES Y SEIS COMPARTIMENTOS	706.44
51110014	ANAQUEL METALICO DE 5 ENTREPAÑOS DE 45X83.5 CM CAL. 20 LISO 4 POSTES DE 2.21 MTS. CAL. 14 NORMAL ANGULO DE 3X4 CM INCLUYE TORNILLERIA PARA SU ARMADO	1,284.63
51110015	ANAQUEL METALICO DE 5 ENTREPAÑOS DE 45X83.5 CM CAL. 20 LISO 4 POSTES DE 2.21 MTS. CAL. 14 NORMAL ANGULO DE 3X4 CM INCLUYE TORNILLERIA PARA SU ARMADO	1,284.63
51120001	REFRIGERADOR OSTER FRIGORAR OS-WB94BY 3.3 PIES COLOR NEGRO/GRIS	6,264.00
51120002	CATRE PLEGADIZO DE TUBO DE ACERO ..	1,044.00
51120003	CATRE PLEGADIZO DE TUBO DE ACERO ..	1,044.00
51120004	CATRE PLEGADIZO DE TUBO DE ACERO ..	1,044.00
51120005	CATRE PLEGADIZO DE TUBO DE ACERO ..	1,044.00
51120006	CATRE PLEGADIZO DE TUBO DE ACERO ..	1,044.00
51120007	CATRE PLEGADIZO DE TUBO DE ACERO...	1,044.00
51120008	CATRE PLEGADIZO DE TUBO DE ACERO...	1,044.00
51120009	CATRE PLEGADIZO DE TUBO DE ACERO...	1,044.00
51120010	CATRE PLEGADIZO DE TUBO DE ACERO...	1,044.00
51120011	CATRE PLEGADIZO DE TUBO DE ACERO...	1,044.00
51120012	CATRE PLEGADIZO DE TUBO DE ACERO...	1,044.00
51120013	CATRE PLEGADIZO DE TUBO DE ACERO...	1,044.00
51120014	CATRE PLEGADIZO DE TUBO DE ACERO...	1,044.00



COORDINACIÓN ESTATAL DE PROTECCIÓN CIVIL MORELOS  
Relación de Bienes Muebles que Componen su Patrimonio  
Al 31 de marzo de 2020



Código	Descripción del Bien Mueble	Valor en libros
51120015	CATRE PLEGADIZO DE TUBO DE ACERO--	1,044.00
51120016	CATRE PLEGADIZO DE TUBO DE ACERO--	1,044.00
51120017	CATRE PLEGADIZO DE TUBO DE ACERO--	1,044.00
51120018	CATRE PLEGADIZO DE TUBO DE ACERO --	1,044.00
51120019	CATRE PLEGADIZO DE TUBO DE ACERO --	1,044.00
51120020	CATRE PLEGADIZO DE TUBO DE ACERO --	1,044.00
51120021	CATRE PLEGADIZO DE TUBO DE ACERO --	1,044.00
51120022	CATRE PLEGADIZO DE TUBO DE ACERO --	1,044.00
51120023	CATRE PLEGADIZO DE TUBO DE ACERO --	1,044.00
51120024	CATRE PLEGADIZO DE TUBO DE ACERO --	1,044.00
51120025	CATRE PLEGADIZO DE TUBO DE ACERO --	1,044.00
51120026	CATRE PLEGADIZO DE TUBO DE ACERO --	1,044.00
51120027	CATRE PLEGADIZO DE TUBO DE ACERO --	1,044.00
51120028	CATRE PLEGADIZO DE TUBO DE ACERO --	1,044.00
51120029	CATRE PLEGADIZO DE TUBO DE ACERO --	1,044.00
51120030	CATRE PLEGADIZO DE TUBO DE ACERO --	1,044.00
51120031	CATRE PLEGADIZO DE TUBO DE ACERO --	1,044.00
51120032	CATRE PLEGADIZO DE TUBO DE ACERO --	1,044.00
51120033	CATRE PLEGADIZO DE TUBO DE ACERO --	1,044.00
51120034	CATRE PLEGADIZO DE TUBO DE ACERO --	1,044.00
51120035	CATRE PLEGADIZO DE TUBO DE ACERO --	1,044.00
51120036	CATRE PLEGADIZO DE TUBO DE ACERO --	1,044.00
51120037	CATRE PLEGADIZO DE TUBO DE ACERO --	1,044.00
51120038	CATRE PLEGADIZO DE TUBO DE ACERO --	1,044.00
51120039	CATRE PLEGADIZO DE TUBO DE ACERO --	1,044.00
51120040	CATRE PLEGADIZO DE TUBO DE ACERO --	1,044.00
51120041	CATRE PLEGADIZO DE TUBO DE ACERO --	1,044.00
51120042	CATRE PLEGADIZO DE TUBO DE ACERO --	1,044.00
51120043	CATRE PLEGADIZO DE TUBO DE ACERO --	1,044.00
51120044	CATRE PLEGADIZO DE TUBO DE ACERO --	1,044.00
51120045	CATRE PLEGADIZO DE TUBO DE ACERO --	1,044.00
51120046	CATRE PLEGADIZO DE TUBO DE ACERO --	1,044.00



COORDINACIÓN ESTATAL DE PROTECCIÓN CIVIL MORELOS  
Relación de Bienes Muebles que Componen su Patrimonio  
Al 31 de marzo de 2020



Código	Descripción del Bien Mueble	Valor en libros
51120047	CATRE PLEGADIZO DE TUBO DE ACERO --	1,044.00
51120048	CATRE PLEGADIZO DE TUBO DE ACERO --	1,044.00
51120049	CATRE PLEGADIZO DE TUBO DE ACERO --	1,044.00
51120050	CATRE PLEGADIZO DE TUBO DE ACERO --	1,044.00
51120051	CATRE PLEGADIZO DE TUBO DE ACERO --	1,044.00
51120052	CATRE PLEGADIZO DE TUBO DE ACERO --	1,044.00
51120053	CATRE PLEGADIZO DE TUBO DE ACERO --	1,044.00
51120054	CATRE PLEGADIZO DE TUBO DE ACERO --	1,044.00
51120055	CATRE PLEGADIZO DE TUBO DE ACERO --	1,044.00
51120056	CATRE PLEGADIZO DE TUBO DE ACERO --	1,044.00
51120057	CATRE PLEGADIZO DE TUBO DE ACERO --	1,044.00
51120058	CATRE PLEGADIZO DE TUBO DE ACERO --	1,044.00
51120059	CATRE PLEGADIZO DE TUBO DE ACERO --	1,044.00
51120060	CATRE PLEGADIZO DE TUBO DE ACERO --	1,044.00
51120061	CATRE PLEGADIZO DE TUBO DE ACERO --	1,044.00
51120062	CATRE PLEGADIZO DE TUBO DE ACERO --	1,044.00
51120063	CATRE PLEGADIZO DE TUBO DE ACERO --	1,044.00
51120064	CATRE PLEGADIZO DE TUBO DE ACERO --	1,044.00
51120065	CATRE PLEGADIZO DE TUBO DE ACERO --	1,044.00
51120066	CATRE PLEGADIZO DE TUBO DE ACERO --	1,044.00
51120067	CATRE PLEGADIZO DE TUBO DE ACERO --	1,044.00
51120068	CATRE PLEGADIZO DE TUBO DE ACERO --	1,044.00
51120069	CATRE PLEGADIZO DE TUBO DE ACERO --	1,044.00
51120070	CATRE PLEGADIZO DE TUBO DE ACERO --	1,044.00
51120071	CATRE PLEGADIZO DE TUBO DE ACERO --	1,044.00
51120072	CATRE PLEGADIZO DE TUBO DE ACERO --	1,044.00
51120073	CATRE PLEGADIZO DE TUBO DE ACERO --	1,044.00
51120074	CATRE PLEGADIZO DE TUBO DE ACERO --	1,044.00
51120075	CATRE PLEGADIZO DE TUBO DE ACERO --	1,044.00
51120076	CATRE PLEGADIZO DE TUBO DE ACERO --	1,044.00
51120077	CATRE PLEGADIZO DE TUBO DE ACERO --	1,044.00
51120078	CATRE PLEGADIZO DE TUBO DE ACERO --	1,044.00



COORDINACIÓN ESTATAL DE PROTECCIÓN CIVIL MORELOS  
Relación de Bienes Muebles que Componen su Patrimonio  
Al 31 de marzo de 2020



Código	Descripción del Bien Mueble	Valor en libros
51120079	CATRE PLEGADIZO DE TUBO DE ACERO --	1,044.00
51120080	CATRE PLEGADIZO DE TUBO DE ACERO --	1,044.00
51120081	CATRE PLEGADIZO DE TUBO DE ACERO --	1,044.00
51120082	CATRE PLEGADIZO DE TUBO DE ACERO --	1,044.00
51120083	CATRE PLEGADIZO DE TUBO DE ACERO --	1,044.00
51120084	CATRE PLEGADIZO DE TUBO DE ACERO --	1,044.00
51120085	CATRE PLEGADIZO DE TUBO DE ACERO --	1,044.00
51120086	CATRE PLEGADIZO DE TUBO DE ACERO --	1,044.00
51120087	CATRE PLEGADIZO DE TUBO DE ACERO --	1,044.00
51120088	CATRE PLEGADIZO DE TUBO DE ACERO --	1,044.00
51120089	CATRE PLEGADIZO DE TUBO DE ACERO --	1,044.00
51120090	CATRE PLEGADIZO DE TUBO DE ACERO --	1,044.00
51120091	CATRE PLEGADIZO DE TUBO DE ACERO --	1,044.00
51120092	CATRE PLEGADIZO DE TUBO DE ACERO --	1,044.00
51120093	CATRE PLEGADIZO DE TUBO DE ACERO --	1,044.00
51120094	CATRE PLEGADIZO DE TUBO DE ACERO --	1,044.00
51120095	CATRE PLEGADIZO DE TUBO DE ACERO --	1,044.00
51120096	CATRE PLEGADIZO DE TUBO DE ACERO --	1,044.00
51120097	CATRE PLEGADIZO DE TUBO DE ACERO --	1,044.00
51120098	CATRE PLEGADIZO DE TUBO DE ACERO --	1,044.00
51120099	CATRE PLEGADIZO DE TUBO DE ACERO --	1,044.00
51120100	CATRE PLEGADIZO DE TUBO DE ACERO --	1,044.00
51120101	CATRE PLEGADIZO DE TUBO DE ACERO --	1,044.00
51120102	CATRE PLEGADIZO DE TUBO DE ACERO --	1,044.00
51120103	CATRE PLEGADIZO DE TUBO DE ACERO --	1,044.00
51120104	CATRE PLEGADIZO DE TUBO DE ACERO --	1,044.00
51120105	CATRE PLEGADIZO DE TUBO DE ACERO --	1,044.00
51120106	CATRE PLEGADIZO DE TUBO DE ACERO --	1,044.00
51120107	CATRE PLEGADIZO DE TUBO DE ACERO --	1,044.00
51120108	CATRE PLEGADIZO DE TUBO DE ACERO --	1,044.00
51120109	CATRE PLEGADIZO DE TUBO DE ACERO --	1,044.00
51120110	CATRE PLEGADIZO DE TUBO DE ACERO --	1,044.00



COORDINACIÓN ESTATAL DE PROTECCIÓN CIVIL MORELOS  
Relación de Bienes Muebles que Componen su Patrimonio  
Al 31 de marzo de 2020



Código	Descripción del Bien Mueble	Valor en libros
51120111	CATRE PLEGADIZO DE TUBO DE ACERO ..	1,044.00
51120112	CATRE PLEGADIZO DE TUBO DE ACERO ..	1,044.00
51120113	CATRE PLEGADIZO DE TUBO DE ACERO ..	1,044.00
51120114	CATRE PLEGADIZO DE TUBO DE ACERO ..	1,044.00
51120115	CATRE PLEGADIZO DE TUBO DE ACERO ..	1,044.00
51120116	CATRE PLEGADIZO DE TUBO DE ACERO ..	1,044.00
51120117	CATRE PLEGADIZO DE TUBO DE ACERO ..	1,044.00
51120118	CATRE PLEGADIZO DE TUBO DE ACERO ..	1,044.00
51120119	CATRE PLEGADIZO DE TUBO DE ACERO ..	1,044.00
51120120	CATRE PLEGADIZO DE TUBO DE ACERO ..	1,044.00
51120121	CATRE PLEGADIZO DE TUBO DE ACERO ..	1,044.00
51120122	CATRE PLEGADIZO DE TUBO DE ACERO ..	1,044.00
51120123	CATRE PLEGADIZO DE TUBO DE ACERO ..	1,044.00
51120124	CATRE PLEGADIZO DE TUBO DE ACERO ..	1,044.00
51120125	CATRE PLEGADIZO DE TUBO DE ACERO ..	1,044.00
51120126	CATRE PLEGADIZO DE TUBO DE ACERO ..	1,044.00
51120127	CATRE PLEGADIZO DE TUBO DE ACERO ..	1,044.00
51120128	CATRE PLEGADIZO DE TUBO DE ACERO ..	1,044.00
51120129	CATRE PLEGADIZO DE TUBO DE ACERO ..	1,044.00
51120130	CATRE PLEGADIZO DE TUBO DE ACERO ..	1,044.00
51120131	CATRE PLEGADIZO DE TUBO DE ACERO ..	1,044.00
51120132	CATRE PLEGADIZO DE TUBO DE ACERO ..	1,044.00
51120133	CATRE PLEGADIZO DE TUBO DE ACERO ..	1,044.00
51120134	CATRE PLEGADIZO DE TUBO DE ACERO ..	1,044.00
51120135	CATRE PLEGADIZO DE TUBO DE ACERO ..	1,044.00
51120136	CATRE PLEGADIZO DE TUBO DE ACERO ..	1,044.00
51120137	CATRE PLEGADIZO DE TUBO DE ACERO ..	1,044.00
51120138	CATRE PLEGADIZO DE TUBO DE ACERO ..	1,044.00
51120139	CATRE PLEGADIZO DE TUBO DE ACERO ..	1,044.00
51120140	CATRE PLEGADIZO DE TUBO DE ACERO ..	1,044.00
51120141	CATRE PLEGADIZO DE TUBO DE ACERO ..	1,044.00
51120142	CATRE PLEGADIZO DE TUBO DE ACERO ..	1,044.00



COORDINACIÓN ESTATAL DE PROTECCIÓN CIVIL MORELOS  
Relación de Bienes Muebles que Componen su Patrimonio  
Al 31 de marzo de 2020



Código	Descripción del Bien Mueble	Valor en libros
51120143	CATRE PLEGADIZO DE TUBO DE ACERO --	1,044.00
51120144	CATRE PLEGADIZO DE TUBO DE ACERO --	1,044.00
51120145	CATRE PLEGADIZO DE TUBO DE ACERO --	1,044.00
51120146	CATRE PLEGADIZO DE TUBO DE ACERO --	1,044.00
51120147	CATRE PLEGADIZO DE TUBO DE ACERO --	1,044.00
51120148	CATRE PLEGADIZO DE TUBO DE ACERO --	1,044.00
51120149	CATRE PLEGADIZO DE TUBO DE ACERO --	1,044.00
51120150	CATRE PLEGADIZO DE TUBO DE ACERO --	1,044.00
51120151	CATRE PLEGADIZO DE TUBO DE ACERO --	1,044.00
51120152	CATRE PLEGADIZO DE TUBO DE ACERO --	1,044.00
51120153	CATRE PLEGADIZO DE TUBO DE ACERO --	1,044.00
51120154	CATRE PLEGADIZO DE TUBO DE ACERO --	1,044.00
51120155	CATRE PLEGADIZO DE TUBO DE ACERO --	1,044.00
51120156	CATRE PLEGADIZO DE TUBO DE ACERO --	1,044.00
51120157	CATRE PLEGADIZO DE TUBO DE ACERO --	1,044.00
51120158	CATRE PLEGADIZO DE TUBO DE ACERO --	1,044.00
51120159	CATRE PLEGADIZO DE TUBO DE ACERO --	1,044.00
51120160	CATRE PLEGADIZO DE TUBO DE ACERO --	1,044.00
51120161	CATRE PLEGADIZO DE TUBO DE ACERO --	1,044.00
51120162	CATRE PLEGADIZO DE TUBO DE ACERO --	1,044.00
51120163	CATRE PLEGADIZO DE TUBO DE ACERO --	1,044.00
51120164	CATRE PLEGADIZO DE TUBO DE ACERO --	1,044.00
51120165	CATRE PLEGADIZO DE TUBO DE ACERO --	1,044.00
51120166	CATRE PLEGADIZO DE TUBO DE ACERO --	1,044.00
51120167	CATRE PLEGADIZO DE TUBO DE ACERO --	1,044.00
51120168	CATRE PLEGADIZO DE TUBO DE ACERO --	1,044.00
51120169	CATRE PLEGADIZO DE TUBO DE ACERO --	1,044.00
51120170	CATRE PLEGADIZO DE TUBO DE ACERO --	1,044.00
51120171	CATRE PLEGADIZO DE TUBO DE ACERO --	1,044.00
51120172	CATRE PLEGADIZO DE TUBO DE ACERO --	1,044.00
51120173	CATRE PLEGADIZO DE TUBO DE ACERO --	1,044.00
51120174	CATRE PLEGADIZO DE TUBO DE ACERO --	1,044.00





COORDINACIÓN ESTATAL DE PROTECCIÓN CIVIL MORELOS  
Relación de Bienes Muebles que Componen su Patrimonio  
Al 31 de marzo de 2020



Código	Descripción del Bien Mueble	Valor en libros
51120175	CATRE PLEGADIZO DE TUBO DE ACERO --	1,044.00
51120176	CATRE PLEGADIZO DE TUBO DE ACERO --	1,044.00
51120177	CATRE PLEGADIZO DE TUBO DE ACERO --	1,044.00
51120178	CATRE PLEGADIZO DE TUBO DE ACERO --	1,044.00
51120179	CATRE PLEGADIZO DE TUBO DE ACERO --	1,044.00
51120180	CATRE PLEGADIZO DE TUBO DE ACERO --	1,044.00
51120181	CATRE PLEGADIZO DE TUBO DE ACERO --	1,044.00
51120182	CATRE PLEGADIZO DE TUBO DE ACERO --	1,044.00
51120183	CATRE PLEGADIZO DE TUBO DE ACERO --	1,044.00
51120184	CATRE PLEGADIZO DE TUBO DE ACERO --	1,044.00
51120185	CATRE PLEGADIZO DE TUBO DE ACERO --	1,044.00
51120186	CATRE PLEGADIZO DE TUBO DE ACERO --	1,044.00
51120187	CATRE PLEGADIZO DE TUBO DE ACERO --	1,044.00
51120188	CATRE PLEGADIZO DE TUBO DE ACERO --	1,044.00
51120189	CATRE PLEGADIZO DE TUBO DE ACERO --	1,044.00
51120190	CATRE PLEGADIZO DE TUBO DE ACERO --	1,044.00
51120191	CATRE PLEGADIZO DE TUBO DE ACERO --	1,044.00
51120192	CATRE PLEGADIZO DE TUBO DE ACERO --	1,044.00
51120193	CATRE PLEGADIZO DE TUBO DE ACERO --	1,044.00
51120194	CATRE PLEGADIZO DE TUBO DE ACERO --	1,044.00
51120195	CATRE PLEGADIZO DE TUBO DE ACERO --	1,044.00
51120196	CATRE PLEGADIZO DE TUBO DE ACERO --	1,044.00
51120197	CATRE PLEGADIZO DE TUBO DE ACERO --	1,044.00
51120198	CATRE PLEGADIZO DE TUBO DE ACERO --	1,044.00
51120199	CATRE PLEGADIZO DE TUBO DE ACERO --	1,044.00
51120200	CATRE PLEGADIZO DE TUBO DE ACERO --	1,044.00
51120201	CATRE PLEGADIZO DE TUBO DE ACERO --	1,044.00
51120202	CATRE PLEGADIZO DE TUBO DE ACERO --	1,044.00
51120203	CATRE PLEGADIZO DE TUBO DE ACERO --	1,044.00
51120204	CATRE PLEGADIZO DE TUBO DE ACERO --	1,044.00
51120205	CATRE PLEGADIZO DE TUBO DE ACERO --	1,044.00
51120206	CATRE PLEGADIZO DE TUBO DE ACERO --	1,044.00



COORDINACIÓN ESTATAL DE PROTECCIÓN CIVIL MORELOS  
Relación de Bienes Muebles que Componen su Patrimonio  
Al 31 de marzo de 2020



Código	Descripción del Bien Mueble	Valor en libros
51120207	CATRE PLEGADIZO DE TUBO DE ACERO --	1,044.00
51120208	CATRE PLEGADIZO DE TUBO DE ACERO --	1,044.00
51120209	CATRE PLEGADIZO DE TUBO DE ACERO --	1,044.00
51120210	CATRE PLEGADIZO DE TUBO DE ACERO --	1,044.00
51120211	CATRE PLEGADIZO DE TUBO DE ACERO --	1,044.00
51120212	CATRE PLEGADIZO DE TUBO DE ACERO --	1,044.00
51120213	CATRE PLEGADIZO DE TUBO DE ACERO --	1,044.00
51120214	CATRE PLEGADIZO DE TUBO DE ACERO --	1,044.00
51120215	CATRE PLEGADIZO DE TUBO DE ACERO --	1,044.00
51120216	CATRE PLEGADIZO DE TUBO DE ACERO --	1,044.00
51120217	CATRE PLEGADIZO DE TUBO DE ACERO --	1,044.00
51120218	CATRE PLEGADIZO DE TUBO DE ACERO --	1,044.00
51120219	CATRE PLEGADIZO DE TUBO DE ACERO --	1,044.00
51120220	CATRE PLEGADIZO DE TUBO DE ACERO --	1,044.00
51120221	CATRE PLEGADIZO DE TUBO DE ACERO --	1,044.00
51120222	CATRE PLEGADIZO DE TUBO DE ACERO --	1,044.00
51120223	CATRE PLEGADIZO DE TUBO DE ACERO --	1,044.00
51120224	CATRE PLEGADIZO DE TUBO DE ACERO --	1,044.00
51120225	CATRE PLEGADIZO DE TUBO DE ACERO --	1,044.00
51120226	CATRE PLEGADIZO DE TUBO DE ACERO --	1,044.00
51120227	CATRE PLEGADIZO DE TUBO DE ACERO --	1,044.00
51120228	CATRE PLEGADIZO DE TUBO DE ACERO --	1,044.00
51120229	CATRE PLEGADIZO DE TUBO DE ACERO --	1,044.00
51120230	CATRE PLEGADIZO DE TUBO DE ACERO --	1,044.00
51120231	CATRE PLEGADIZO DE TUBO DE ACERO --	1,044.00
51120232	CATRE PLEGADIZO DE TUBO DE ACERO --	1,044.00
51120233	CATRE PLEGADIZO DE TUBO DE ACERO --	1,044.00
51120234	CATRE PLEGADIZO DE TUBO DE ACERO --	1,044.00
51120235	CATRE PLEGADIZO DE TUBO DE ACERO --	1,044.00
51120236	CATRE PLEGADIZO DE TUBO DE ACERO --	1,044.00
51120237	CATRE PLEGADIZO DE TUBO DE ACERO --	1,044.00
51120238	CATRE PLEGADIZO DE TUBO DE ACERO --	1,044.00



COORDINACIÓN ESTATAL DE PROTECCIÓN CIVIL MORELOS  
Relación de Bienes Muebles que Componen su Patrimonio  
Al 31 de marzo de 2020



Código	Descripción del Bien Mueble	Valor en libros
51120239	CATRE PLEGADIZO DE TUBO DE ACERO --	1,044.00
51120240	CATRE PLEGADIZO DE TUBO DE ACERO --	1,044.00
51120241	CATRE PLEGADIZO DE TUBO DE ACERO --	1,044.00
51120242	CATRE PLEGADIZO DE TUBO DE ACERO --	1,044.00
51120243	CATRE PLEGADIZO DE TUBO DE ACERO --	1,044.00
51120244	CATRE PLEGADIZO DE TUBO DE ACERO --	1,044.00
51120245	CATRE PLEGADIZO DE TUBO DE ACERO --	1,044.00
51120246	CATRE PLEGADIZO DE TUBO DE ACERO --	1,044.00
51120247	CATRE PLEGADIZO DE TUBO DE ACERO --	1,044.00
51120248	CATRE PLEGADIZO DE TUBO DE ACERO --	1,044.00
51120249	CATRE PLEGADIZO DE TUBO DE ACERO --	1,044.00
51120250	CATRE PLEGADIZO DE TUBO DE ACERO --	1,044.00
51120251	CATRE PLEGADIZO DE TUBO DE ACERO --	1,044.00
51120252	CATRE PLEGADIZO DE TUBO DE ACERO --	1,044.00
51120253	CATRE PLEGADIZO DE TUBO DE ACERO --	1,044.00
51120254	CATRE PLEGADIZO DE TUBO DE ACERO --	1,044.00
51120255	CATRE PLEGADIZO DE TUBO DE ACERO --	1,044.00
51120256	CATRE PLEGADIZO DE TUBO DE ACERO --	1,044.00
51120257	CATRE PLEGADIZO DE TUBO DE ACERO --	1,044.00
51120258	CATRE PLEGADIZO DE TUBO DE ACERO --	1,044.00
51120259	CATRE PLEGADIZO DE TUBO DE ACERO --	1,044.00
51120260	CATRE PLEGADIZO DE TUBO DE ACERO --	1,044.00
51120261	CATRE PLEGADIZO DE TUBO DE ACERO --	1,044.00
51120262	CATRE PLEGADIZO DE TUBO DE ACERO --	1,044.00
51120263	CATRE PLEGADIZO DE TUBO DE ACERO --	1,044.00
51120264	CATRE PLEGADIZO DE TUBO DE ACERO --	1,044.00
51120265	CATRE PLEGADIZO DE TUBO DE ACERO --	1,044.00
51120266	CATRE PLEGADIZO DE TUBO DE ACERO --	1,044.00
51120267	CATRE PLEGADIZO DE TUBO DE ACERO --	1,044.00
51120268	CATRE PLEGADIZO DE TUBO DE ACERO --	1,044.00
51120269	CATRE PLEGADIZO DE TUBO DE ACERO --	1,044.00
51120270	CATRE PLEGADIZO DE TUBO DE ACERO --	1,044.00



COORDINACIÓN ESTATAL DE PROTECCIÓN CIVIL MORELOS  
Relación de Bienes Muebles que Componen su Patrimonio  
Al 31 de marzo de 2020



Código	Descripción del Bien Mueble	Valor en libros
51120271	CATRE PLEGADIZO DE TUBO DE ACERO **	1,044.00
51120272	CATRE PLEGADIZO DE TUBO DE ACERO **	1,044.00
51120273	CATRE PLEGADIZO DE TUBO DE ACERO **	1,044.00
51120274	CATRE PLEGADIZO DE TUBO DE ACERO **	1,044.00
51120275	CATRE PLEGADIZO DE TUBO DE ACERO **	1,044.00
51120276	CATRE PLEGADIZO DE TUBO DE ACERO **	1,044.00
51120277	CATRE PLEGADIZO DE TUBO DE ACERO **	1,044.00
51120278	CATRE PLEGADIZO DE TUBO DE ACERO **	1,044.00
51120279	CATRE PLEGADIZO DE TUBO DE ACERO **	1,044.00
51120280	CATRE PLEGADIZO DE TUBO DE ACERO **	1,044.00
51120281	CATRE PLEGADIZO DE TUBO DE ACERO **	1,044.00
51120282	CATRE PLEGADIZO DE TUBO DE ACERO **	1,044.00
51120283	CATRE PLEGADIZO DE TUBO DE ACERO **	1,044.00
51120284	CATRE PLEGADIZO DE TUBO DE ACERO **	1,044.00
51120285	CATRE PLEGADIZO DE TUBO DE ACERO **	1,044.00
51120286	CATRE PLEGADIZO DE TUBO DE ACERO **	1,044.00
51120287	CATRE PLEGADIZO DE TUBO DE ACERO **	1,044.00
51120288	CATRE PLEGADIZO DE TUBO DE ACERO **	1,044.00
51120289	CATRE PLEGADIZO DE TUBO DE ACERO **	1,044.00
51120290	CATRE PLEGADIZO DE TUBO DE ACERO **	1,044.00
51120291	CATRE PLEGADIZO DE TUBO DE ACERO **	1,044.00
51120292	CATRE PLEGADIZO DE TUBO DE ACERO **	1,044.00
51120293	CATRE PLEGADIZO DE TUBO DE ACERO **	1,044.00
51120294	CATRE PLEGADIZO DE TUBO DE ACERO **	1,044.00
51120295	CATRE PLEGADIZO DE TUBO DE ACERO **	1,044.00
51120296	CATRE PLEGADIZO DE TUBO DE ACERO **	1,044.00
51120297	CATRE PLEGADIZO DE TUBO DE ACERO **	1,044.00
51120298	CATRE PLEGADIZO DE TUBO DE ACERO **	1,044.00
51120299	CATRE PLEGADIZO DE TUBO DE ACERO **	1,044.00
51120300	CATRE PLEGADIZO DE TUBO DE ACERO **	1,044.00
51120301	CATRE PLEGADIZO DE TUBO DE ACERO **	1,044.00
51120302	CATRE PLEGADIZO DE TUBO DE ACERO **	1,044.00



COORDINACIÓN ESTATAL DE PROTECCIÓN CIVIL MORELOS  
Relación de Bienes Muebles que Componen su Patrimonio  
Al 31 de marzo de 2020



Código	Descripción del Bien Mueble	Valor en libros
51120303	CATRE PLEGADIZO DE TUBO DE ACERO **	1,044.00
51120304	CATRE PLEGADIZO DE TUBO DE ACERO **	1,044.00
51120305	CATRE PLEGADIZO DE TUBO DE ACERO **	1,044.00
51120306	CATRE PLEGADIZO DE TUBO DE ACERO **	1,044.00
51120307	CATRE PLEGADIZO DE TUBO DE ACERO **	1,044.00
51120308	CATRE PLEGADIZO DE TUBO DE ACERO **	1,044.00
51120309	CATRE PLEGADIZO DE TUBO DE ACERO **	1,044.00
51120310	CATRE PLEGADIZO DE TUBO DE ACERO **	1,044.00
51120311	CATRE PLEGADIZO DE TUBO DE ACERO **	1,044.00
51120312	CATRE PLEGADIZO DE TUBO DE ACERO **	1,044.00
51120313	CATRE PLEGADIZO DE TUBO DE ACERO **	1,044.00
51120314	CATRE PLEGADIZO DE TUBO DE ACERO **	1,044.00
51120315	CATRE PLEGADIZO DE TUBO DE ACERO **	1,044.00
51120316	CATRE PLEGADIZO DE TUBO DE ACERO **	1,044.00
51120317	CATRE PLEGADIZO DE TUBO DE ACERO **	1,044.00
51120318	CATRE PLEGADIZO DE TUBO DE ACERO **	1,044.00
51120319	CATRE PLEGADIZO DE TUBO DE ACERO **	1,044.00
51120320	CATRE PLEGADIZO DE TUBO DE ACERO **	1,044.00
51120321	CATRE PLEGADIZO DE TUBO DE ACERO **	1,044.00
51120322	CATRE PLEGADIZO DE TUBO DE ACERO **	1,044.00
51120323	CATRE PLEGADIZO DE TUBO DE ACERO **	1,044.00
51120324	CATRE PLEGADIZO DE TUBO DE ACERO **	1,044.00
51120325	CATRE PLEGADIZO DE TUBO DE ACERO **	1,044.00
51120326	CATRE PLEGADIZO DE TUBO DE ACERO **	1,044.00
51120327	CATRE PLEGADIZO DE TUBO DE ACERO **	1,044.00
51120328	CATRE PLEGADIZO DE TUBO DE ACERO **	1,044.00
51120329	CATRE PLEGADIZO DE TUBO DE ACERO **	1,044.00
51120330	CATRE PLEGADIZO DE TUBO DE ACERO **	1,044.00
51120331	CATRE PLEGADIZO DE TUBO DE ACERO **	1,044.00
51120332	CATRE PLEGADIZO DE TUBO DE ACERO **	1,044.00
51120333	CATRE PLEGADIZO DE TUBO DE ACERO **	1,044.00
51120334	CATRE PLEGADIZO DE TUBO DE ACERO **	1,044.00



COORDINACIÓN ESTATAL DE PROTECCIÓN CIVIL MORELOS  
Relación de Bienes Muebles que Componen su Patrimonio  
Al 31 de marzo de 2020



Código	Descripción del Bien Mueble	Valor en libros
51120335	CATRE PLEGADIZO DE TUBO DE ACERO ..	1,044.00
51120336	CATRE PLEGADIZO DE TUBO DE ACERO ..	1,044.00
51120337	CATRE PLEGADIZO DE TUBO DE ACERO ..	1,044.00
51120338	CATRE PLEGADIZO DE TUBO DE ACERO ..	1,044.00
51120339	CATRE PLEGADIZO DE TUBO DE ACERO ..	1,044.00
51120340	CATRE PLEGADIZO DE TUBO DE ACERO ..	1,044.00
51120341	CATRE PLEGADIZO DE TUBO DE ACERO ..	1,044.00
51120342	CATRE PLEGADIZO DE TUBO DE ACERO ..	1,044.00
51120343	CATRE PLEGADIZO DE TUBO DE ACERO ..	1,044.00
51120344	CATRE PLEGADIZO DE TUBO DE ACERO ..	1,044.00
51120345	CATRE PLEGADIZO DE TUBO DE ACERO ..	1,044.00
51120346	CATRE PLEGADIZO DE TUBO DE ACERO ..	1,044.00
51120347	CATRE PLEGADIZO DE TUBO DE ACERO ..	1,044.00
51120348	CATRE PLEGADIZO DE TUBO DE ACERO ..	1,044.00
51120349	CATRE PLEGADIZO DE TUBO DE ACERO ..	1,044.00
51120350	CATRE PLEGADIZO DE TUBO DE ACERO ..	1,044.00
51120351	CATRE PLEGADIZO DE TUBO DE ACERO ..	1,044.00
51120352	CATRE PLEGADIZO DE TUBO DE ACERO ..	1,044.00
51120353	CATRE PLEGADIZO DE TUBO DE ACERO ..	1,044.00
51120354	CATRE PLEGADIZO DE TUBO DE ACERO ..	1,044.00
51120355	CATRE PLEGADIZO DE TUBO DE ACERO ..	1,044.00
51120356	CATRE PLEGADIZO DE TUBO DE ACERO ..	1,044.00
51120357	CATRE PLEGADIZO DE TUBO DE ACERO ..	1,044.00
51120358	CATRE PLEGADIZO DE TUBO DE ACERO ..	1,044.00
51120359	CATRE PLEGADIZO DE TUBO DE ACERO ..	1,044.00
51120360	CATRE PLEGADIZO DE TUBO DE ACERO ..	1,044.00
51120361	CATRE PLEGADIZO DE TUBO DE ACERO ..	1,044.00
51120362	CATRE PLEGADIZO DE TUBO DE ACERO ..	1,044.00
51120363	CATRE PLEGADIZO DE TUBO DE ACERO ..	1,044.00
51120364	CATRE PLEGADIZO DE TUBO DE ACERO ..	1,044.00
51120365	CATRE PLEGADIZO DE TUBO DE ACERO ..	1,044.00
51120366	CATRE PLEGADIZO DE TUBO DE ACERO ..	1,044.00



COORDINACIÓN ESTATAL DE PROTECCIÓN CIVIL MORELOS  
Relación de Bienes Muebles que Componen su Patrimonio  
Al 31 de marzo de 2020



Código	Descripción del Bien Mueble	Valor en libros
51120367	CATRE PLEGADIZO DE TUBO DE ACERO --	1,044.00
51120368	CATRE PLEGADIZO DE TUBO DE ACERO --	1,044.00
51120369	CATRE PLEGADIZO DE TUBO DE ACERO --	1,044.00
51120370	CATRE PLEGADIZO DE TUBO DE ACERO --	1,044.00
51120371	CATRE PLEGADIZO DE TUBO DE ACERO --	1,044.00
51120372	CATRE PLEGADIZO DE TUBO DE ACERO --	1,044.00
51120373	CATRE PLEGADIZO DE TUBO DE ACERO --	1,044.00
51120374	CATRE PLEGADIZO DE TUBO DE ACERO --	1,044.00
51120375	CATRE PLEGADIZO DE TUBO DE ACERO --	1,044.00
51120376	CATRE PLEGADIZO DE TUBO DE ACERO --	1,044.00
51120377	CATRE PLEGADIZO DE TUBO DE ACERO --	1,044.00
51120378	CATRE PLEGADIZO DE TUBO DE ACERO --	1,044.00
51120379	CATRE PLEGADIZO DE TUBO DE ACERO --	1,044.00
51120380	CATRE PLEGADIZO DE TUBO DE ACERO --	1,044.00
51120381	CATRE PLEGADIZO DE TUBO DE ACERO --	1,044.00
51120382	CATRE PLEGADIZO DE TUBO DE ACERO --	1,044.00
51120383	CATRE PLEGADIZO DE TUBO DE ACERO --	1,044.00
51120384	CATRE PLEGADIZO DE TUBO DE ACERO --	1,044.00
51120385	CATRE PLEGADIZO DE TUBO DE ACERO --	1,044.00
51120386	CATRE PLEGADIZO DE TUBO DE ACERO --	1,044.00
51120387	CATRE PLEGADIZO DE TUBO DE ACERO --	1,044.00
51120388	CATRE PLEGADIZO DE TUBO DE ACERO --	1,044.00
51120389	CATRE PLEGADIZO DE TUBO DE ACERO --	1,044.00
51120390	CATRE PLEGADIZO DE TUBO DE ACERO --	1,044.00
51120391	CATRE PLEGADIZO DE TUBO DE ACERO --	1,044.00
51120392	CATRE PLEGADIZO DE TUBO DE ACERO --	1,044.00
51120393	CATRE PLEGADIZO DE TUBO DE ACERO --	1,044.00
51120394	CATRE PLEGADIZO DE TUBO DE ACERO --	1,044.00
51120395	CATRE PLEGADIZO DE TUBO DE ACERO --	1,044.00
51120396	CATRE PLEGADIZO DE TUBO DE ACERO --	1,044.00
51120397	CATRE PLEGADIZO DE TUBO DE ACERO --	1,044.00
51120398	CATRE PLEGADIZO DE TUBO DE ACERO --	1,044.00



COORDINACIÓN ESTATAL DE PROTECCIÓN CIVIL MORELOS  
Relación de Bienes Muebles que Componen su Patrimonio  
Al 31 de marzo de 2020



Código	Descripción del Bien Mueble	Valor en libros
51120399	CATRE PLEGADIZO DE TUBO DE ACERO --	1,044.00
51120400	CATRE PLEGADIZO DE TUBO DE ACERO --	1,044.00
51120401	CATRE PLEGADIZO DE TUBO DE ACERO --	1,044.00
51120402	CATRE PLEGADIZO DE TUBO DE ACERO --	1,044.00
51120403	CATRE PLEGADIZO DE TUBO DE ACERO --	1,044.00
51120404	CATRE PLEGADIZO DE TUBO DE ACERO --	1,044.00
51120405	CATRE PLEGADIZO DE TUBO DE ACERO --	1,044.00
51120406	CATRE PLEGADIZO DE TUBO DE ACERO --	1,044.00
51120407	CATRE PLEGADIZO DE TUBO DE ACERO --	1,044.00
51120408	CATRE PLEGADIZO DE TUBO DE ACERO --	1,044.00
51120409	CATRE PLEGADIZO DE TUBO DE ACERO --	1,044.00
51120410	CATRE PLEGADIZO DE TUBO DE ACERO --	1,044.00
51120411	CATRE PLEGADIZO DE TUBO DE ACERO --	1,044.00
51120412	CATRE PLEGADIZO DE TUBO DE ACERO --	1,044.00
51120413	CATRE PLEGADIZO DE TUBO DE ACERO --	1,044.00
51120414	CATRE PLEGADIZO DE TUBO DE ACERO --	1,044.00
51120415	CATRE PLEGADIZO DE TUBO DE ACERO --	1,044.00
51120416	CATRE PLEGADIZO DE TUBO DE ACERO --	1,044.00
51120417	CATRE PLEGADIZO DE TUBO DE ACERO --	1,044.00
51120418	CATRE PLEGADIZO DE TUBO DE ACERO --	1,044.00
51120419	CATRE PLEGADIZO DE TUBO DE ACERO --	1,044.00
51120420	CATRE PLEGADIZO DE TUBO DE ACERO --	1,044.00
51120421	CATRE PLEGADIZO DE TUBO DE ACERO --	1,044.00
51120422	CATRE PLEGADIZO DE TUBO DE ACERO --	1,044.00
51120423	CATRE PLEGADIZO DE TUBO DE ACERO --	1,044.00
51120424	CATRE PLEGADIZO DE TUBO DE ACERO --	1,044.00
51120425	CATRE PLEGADIZO DE TUBO DE ACERO --	1,044.00
51120426	CATRE PLEGADIZO DE TUBO DE ACERO --	1,044.00
51120427	CATRE PLEGADIZO DE TUBO DE ACERO --	1,044.00
51120428	CATRE PLEGADIZO DE TUBO DE ACERO --	1,044.00
51120429	CATRE PLEGADIZO DE TUBO DE ACERO --	1,044.00
51120430	CATRE PLEGADIZO DE TUBO DE ACERO --	1,044.00





COORDINACIÓN ESTATAL DE PROTECCIÓN CIVIL MORELOS  
Relación de Bienes Muebles que Componen su Patrimonio  
Al 31 de marzo de 2020



Código	Descripción del Bien Mueble	Valor en libros
51120431	CATRE PLEGADIZO DE TUBO DE ACERO --	1,044.00
51120432	CATRE PLEGADIZO DE TUBO DE ACERO --	1,044.00
51120433	CATRE PLEGADIZO DE TUBO DE ACERO --	1,044.00
51120434	CATRE PLEGADIZO DE TUBO DE ACERO --	1,044.00
51120435	CATRE PLEGADIZO DE TUBO DE ACERO --	1,044.00
51120436	CATRE PLEGADIZO DE TUBO DE ACERO --	1,044.00
51120437	CATRE PLEGADIZO DE TUBO DE ACERO --	1,044.00
51120438	CATRE PLEGADIZO DE TUBO DE ACERO --	1,044.00
51120439	CATRE PLEGADIZO DE TUBO DE ACERO --	1,044.00
51120440	CATRE PLEGADIZO DE TUBO DE ACERO --	1,044.00
51120441	CATRE PLEGADIZO DE TUBO DE ACERO --	1,044.00
51120442	CATRE PLEGADIZO DE TUBO DE ACERO --	1,044.00
51120443	CATRE PLEGADIZO DE TUBO DE ACERO --	1,044.00
51120444	CATRE PLEGADIZO DE TUBO DE ACERO --	1,044.00
51120445	CATRE PLEGADIZO DE TUBO DE ACERO --	1,044.00
51120446	CATRE PLEGADIZO DE TUBO DE ACERO --	1,044.00
51120447	CATRE PLEGADIZO DE TUBO DE ACERO --	1,044.00
51120448	CATRE PLEGADIZO DE TUBO DE ACERO --	1,044.00
51120449	CATRE PLEGADIZO DE TUBO DE ACERO --	1,044.00
51120450	CATRE PLEGADIZO DE TUBO DE ACERO --	1,044.00
51120451	CATRE PLEGADIZO DE TUBO DE ACERO --	1,044.00
51120452	CATRE PLEGADIZO DE TUBO DE ACERO --	1,044.00
51120453	CATRE PLEGADIZO DE TUBO DE ACERO --	1,044.00
51120454	CATRE PLEGADIZO DE TUBO DE ACERO --	1,044.00
51120455	CATRE PLEGADIZO DE TUBO DE ACERO --	1,044.00
51120456	CATRE PLEGADIZO DE TUBO DE ACERO --	1,044.00
51120457	CATRE PLEGADIZO DE TUBO DE ACERO --	1,044.00
51120458	CATRE PLEGADIZO DE TUBO DE ACERO --	1,044.00
51120459	CATRE PLEGADIZO DE TUBO DE ACERO --	1,044.00
51120460	CATRE PLEGADIZO DE TUBO DE ACERO --	1,044.00
51120461	CATRE PLEGADIZO DE TUBO DE ACERO --	1,044.00
51120462	CATRE PLEGADIZO DE TUBO DE ACERO --	1,044.00



COORDINACIÓN ESTATAL DE PROTECCIÓN CIVIL MORELOS  
Relación de Bienes Muebles que Componen su Patrimonio  
Al 31 de marzo de 2020



Código	Descripción del Bien-Mueble	Valor en fibros
51120463	CATRE PLEGADIZO DE TUBO DE ACERO --	1,044.00
51120464	CATRE PLEGADIZO DE TUBO DE ACERO --	1,044.00
51120465	CATRE PLEGADIZO DE TUBO DE ACERO --	1,044.00
51120466	CATRE PLEGADIZO DE TUBO DE ACERO --	1,044.00
51120467	CATRE PLEGADIZO DE TUBO DE ACERO --	1,044.00
51120468	CATRE PLEGADIZO DE TUBO DE ACERO --	1,044.00
51120469	CATRE PLEGADIZO DE TUBO DE ACERO --	1,044.00
51120470	CATRE PLEGADIZO DE TUBO DE ACERO --	1,044.00
51120471	CATRE PLEGADIZO DE TUBO DE ACERO --	1,044.00
51120472	CATRE PLEGADIZO DE TUBO DE ACERO --	1,044.00
51120473	CATRE PLEGADIZO DE TUBO DE ACERO --	1,044.00
51120474	CATRE PLEGADIZO DE TUBO DE ACERO --	1,044.00
51120475	CATRE PLEGADIZO DE TUBO DE ACERO --	1,044.00
51120476	CATRE PLEGADIZO DE TUBO DE ACERO --	1,044.00
51120477	CATRE PLEGADIZO DE TUBO DE ACERO --	1,044.00
51120478	CATRE PLEGADIZO DE TUBO DE ACERO --	1,044.00
51120479	CATRE PLEGADIZO DE TUBO DE ACERO --	1,044.00
51120480	CATRE PLEGADIZO DE TUBO DE ACERO --	1,044.00
51120481	CATRE PLEGADIZO DE TUBO DE ACERO --	1,044.00
51120482	CATRE PLEGADIZO DE TUBO DE ACERO --	1,044.00
51120483	CATRE PLEGADIZO DE TUBO DE ACERO --	1,044.00
51120484	CATRE PLEGADIZO DE TUBO DE ACERO --	1,044.00
51120485	CATRE PLEGADIZO DE TUBO DE ACERO --	1,044.00
51120486	CATRE PLEGADIZO DE TUBO DE ACERO --	1,044.00
51120487	CATRE PLEGADIZO DE TUBO DE ACERO --	1,044.00
51120488	CATRE PLEGADIZO DE TUBO DE ACERO --	1,044.00
51120489	CATRE PLEGADIZO DE TUBO DE ACERO --	1,044.00
51120490	CATRE PLEGADIZO DE TUBO DE ACERO --	1,044.00
51120491	CATRE PLEGADIZO DE TUBO DE ACERO --	1,044.00
51120492	CATRE PLEGADIZO DE TUBO DE ACERO --	1,044.00
51120493	CATRE PLEGADIZO DE TUBO DE ACERO --	1,044.00
51120494	CATRE PLEGADIZO DE TUBO DE ACERO --	1,044.00



COORDINACIÓN ESTATAL DE PROTECCIÓN CIVIL MORELOS  
Relación de Bienes Muebles que Componen su Patrimonio  
Al 31 de marzo de 2020



Código	Descripción del Bien Mueble	Valor en libros
51120495	CATRE PLEGADIZO DE TUBO DE ACERO **	1,044.00
51120496	CATRE PLEGADIZO DE TUBO DE ACERO **	1,044.00
51120497	CATRE PLEGADIZO DE TUBO DE ACERO **	1,044.00
51120498	CATRE PLEGADIZO DE TUBO DE ACERO **	1,044.00
51120499	CATRE PLEGADIZO DE TUBO DE ACERO **	1,044.00
51120500	CATRE PLEGADIZO DE TUBO DE ACERO **	1,044.00
51120501	CATRE PLEGADIZO DE TUBO DE ACERO **	1,044.00
51120502	CATRE PLEGADIZO DE TUBO DE ACERO **	1,044.00
51120503	CATRE PLEGADIZO DE TUBO DE ACERO **	1,044.00
51120504	CATRE PLEGADIZO DE TUBO DE ACERO **	1,044.00
51120505	CATRE PLEGADIZO DE TUBO DE ACERO **	1,044.00
51120506	CATRE PLEGADIZO DE TUBO DE ACERO **	1,044.00
51120507	CATRE PLEGADIZO DE TUBO DE ACERO **	1,044.00
51120508	CATRE PLEGADIZO DE TUBO DE ACERO **	1,044.00
51120509	CATRE PLEGADIZO DE TUBO DE ACERO **	1,044.00
51120510	CATRE PLEGADIZO DE TUBO DE ACERO **	1,044.00
51120511	CATRE PLEGADIZO DE TUBO DE ACERO **	1,044.00
51120512	CATRE PLEGADIZO DE TUBO DE ACERO **	1,044.00
51120513	CATRE PLEGADIZO DE TUBO DE ACERO **	1,044.00
51120514	CATRE PLEGADIZO DE TUBO DE ACERO **	1,044.00
51120515	CATRE PLEGADIZO DE TUBO DE ACERO **	1,044.00
51120516	CATRE PLEGADIZO DE TUBO DE ACERO **	1,044.00
51120517	CATRE PLEGADIZO DE TUBO DE ACERO **	1,044.00
51120518	CATRE PLEGADIZO DE TUBO DE ACERO **	1,044.00
51120519	CATRE PLEGADIZO DE TUBO DE ACERO **	1,044.00
51120520	CATRE PLEGADIZO DE TUBO DE ACERO **	1,044.00
51120521	CATRE PLEGADIZO DE TUBO DE ACERO **	1,044.00
51120522	CATRE PLEGADIZO DE TUBO DE ACERO **	1,044.00
51120523	CATRE PLEGADIZO DE TUBO DE ACERO **	1,044.00
51120524	CATRE PLEGADIZO DE TUBO DE ACERO **	1,044.00
51120525	CATRE PLEGADIZO DE TUBO DE ACERO **	1,044.00
51120526	CATRE PLEGADIZO DE TUBO DE ACERO **	1,044.00



COORDINACIÓN ESTATAL DE PROTECCIÓN CIVIL MORELOS  
Relación de Bienes Muebles que Componen su Patrimonio  
Al 31 de marzo de 2020



Código	Descripción del Bien Mueble	Valor en libros
51120527	CATRE PLEGADIZO DE TUBO DE ACERO **	1,044.00
51120528	CATRE PLEGADIZO DE TUBO DE ACERO **	1,044.00
51120529	CATRE PLEGADIZO DE TUBO DE ACERO **	1,044.00
51120530	CATRE PLEGADIZO DE TUBO DE ACERO **	1,044.00
51120531	CATRE PLEGADIZO DE TUBO DE ACERO **	1,044.00
51120532	CATRE PLEGADIZO DE TUBO DE ACERO **	1,044.00
51120533	CATRE PLEGADIZO DE TUBO DE ACERO **	1,044.00
51120534	CATRE PLEGADIZO DE TUBO DE ACERO **	1,044.00
51120535	CATRE PLEGADIZO DE TUBO DE ACERO **	1,044.00
51120536	CATRE PLEGADIZO DE TUBO DE ACERO **	1,044.00
51120537	CATRE PLEGADIZO DE TUBO DE ACERO **	1,044.00
51120538	CATRE PLEGADIZO DE TUBO DE ACERO **	1,044.00
51120539	CATRE PLEGADIZO DE TUBO DE ACERO **	1,044.00
51120540	CATRE PLEGADIZO DE TUBO DE ACERO **	1,044.00
51120541	CATRE PLEGADIZO DE TUBO DE ACERO **	1,044.00
51120542	CATRE PLEGADIZO DE TUBO DE ACERO **	1,044.00
51120543	CATRE PLEGADIZO DE TUBO DE ACERO **	1,044.00
51120544	CATRE PLEGADIZO DE TUBO DE ACERO **	1,044.00
51120545	CATRE PLEGADIZO DE TUBO DE ACERO **	1,044.00
51120546	CATRE PLEGADIZO DE TUBO DE ACERO **	1,044.00
51120547	CATRE PLEGADIZO DE TUBO DE ACERO **	1,044.00
51120548	CATRE PLEGADIZO DE TUBO DE ACERO **	1,044.00
51120549	CATRE PLEGADIZO DE TUBO DE ACERO **	1,044.00
51120550	CATRE PLEGADIZO DE TUBO DE ACERO **	1,044.00
51120551	CATRE PLEGADIZO DE TUBO DE ACERO **	1,044.00
51120552	CATRE PLEGADIZO DE TUBO DE ACERO **	1,044.00
51120553	CATRE PLEGADIZO DE TUBO DE ACERO **	1,044.00
51120554	CATRE PLEGADIZO DE TUBO DE ACERO **	1,044.00
51120555	CATRE PLEGADIZO DE TUBO DE ACERO **	1,044.00
51120556	CATRE PLEGADIZO DE TUBO DE ACERO **	1,044.00
51120557	CATRE PLEGADIZO DE TUBO DE ACERO **	1,044.00
51120558	CATRE PLEGADIZO DE TUBO DE ACERO **	1,044.00



COORDINACIÓN ESTATAL DE PROTECCIÓN CIVIL MORELOS  
Relación de Bienes Muebles que Componen su Patrimonio  
Al 31 de marzo de 2020



PROTECCIÓN CIVIL  
MORÉLOS

Descripción del Bien Mueble

Código	Valor en libros
51120559	1,044.00
51120560	1,044.00
51120561	1,044.00
51120562	1,044.00
51120563	1,044.00
51120564	1,044.00
51120565	1,044.00
51120566	1,044.00
51120567	1,044.00
51120568	1,044.00
51120569	1,044.00
51120570	1,044.00
51120571	1,044.00
51120572	1,044.00
51120573	1,044.00
51120574	1,044.00
51120575	1,044.00
51120576	1,044.00
51120577	1,044.00
51120578	1,044.00
51120579	1,044.00
51120580	1,044.00
51120581	1,044.00
51120582	1,044.00
51120583	1,044.00
51120584	1,044.00
51120585	1,044.00
51120586	1,044.00
51120587	1,044.00
51120588	1,044.00
51120589	1,044.00
51120590	1,044.00



COORDINACIÓN ESTATAL DE PROTECCIÓN CIVIL MORELOS  
Relación de Bienes Muebles que Componen su Patrimonio  
Al 31 de marzo de 2020



Código	Descripción del Bien Mueble	Valor en libros
51120591	CATRE PLEGADIZO DE TUBO DE ACERO --	1,044.00
51120592	CATRE PLEGADIZO DE TUBO DE ACERO --	1,044.00
51120593	CATRE PLEGADIZO DE TUBO DE ACERO --	1,044.00
51120594	CATRE PLEGADIZO DE TUBO DE ACERO --	1,044.00
51120595	CATRE PLEGADIZO DE TUBO DE ACERO --	1,044.00
51120596	CATRE PLEGADIZO DE TUBO DE ACERO --	1,044.00
51120597	CATRE PLEGADIZO DE TUBO DE ACERO --	1,044.00
51120598	CATRE PLEGADIZO DE TUBO DE ACERO --	1,044.00
51120599	CATRE PLEGADIZO DE TUBO DE ACERO --	1,044.00
51120600	CATRE PLEGADIZO DE TUBO DE ACERO --	1,044.00
51120601	CATRE PLEGADIZO DE TUBO DE ACERO --	1,044.00
51120602	CATRE PLEGADIZO DE TUBO DE ACERO --	1,044.00
51120603	CATRE PLEGADIZO DE TUBO DE ACERO --	1,044.00
51120604	CATRE PLEGADIZO DE TUBO DE ACERO --	1,044.00
51120605	CATRE PLEGADIZO DE TUBO DE ACERO --	1,044.00
51120606	CATRE PLEGADIZO DE TUBO DE ACERO --	1,044.00
51120607	CATRE PLEGADIZO DE TUBO DE ACERO --	1,044.00
51120608	CATRE PLEGADIZO DE TUBO DE ACERO --	1,044.00
51120609	CATRE PLEGADIZO DE TUBO DE ACERO --	1,044.00
51120610	CATRE PLEGADIZO DE TUBO DE ACERO --	1,044.00
51120611	CATRE PLEGADIZO DE TUBO DE ACERO --	1,044.00
51120612	CATRE PLEGADIZO DE TUBO DE ACERO --	1,044.00
51120613	CATRE PLEGADIZO DE TUBO DE ACERO --	1,044.00
51120614	CATRE PLEGADIZO DE TUBO DE ACERO --	1,044.00
51120615	CATRE PLEGADIZO DE TUBO DE ACERO --	1,044.00
51120616	CATRE PLEGADIZO DE TUBO DE ACERO --	1,044.00
51120617	CATRE PLEGADIZO DE TUBO DE ACERO --	1,044.00
51120618	CATRE PLEGADIZO DE TUBO DE ACERO --	1,044.00
51120619	CATRE PLEGADIZO DE TUBO DE ACERO --	1,044.00
51120620	CATRE PLEGADIZO DE TUBO DE ACERO --	1,044.00
51120621	CATRE PLEGADIZO DE TUBO DE ACERO --	1,044.00
51120622	CATRE PLEGADIZO DE TUBO DE ACERO --	1,044.00



COORDINACIÓN ESTATAL DE PROTECCIÓN CIVIL MORELOS  
Relación de Bienes Muebles que Componen su Patrimonio  
Al 31 de marzo de 2020



Código	Descripción del Bien Mueble	Valor en libros
51120623	CATRE PLEGADIZO DE TUBO DE ACERO --	1,044.00
51120624	CATRE PLEGADIZO DE TUBO DE ACERO --	1,044.00
51120625	CATRE PLEGADIZO DE TUBO DE ACERO --	1,044.00
51120626	CATRE PLEGADIZO DE TUBO DE ACERO --	1,044.00
51120627	CATRE PLEGADIZO DE TUBO DE ACERO --	1,044.00
51120628	CATRE PLEGADIZO DE TUBO DE ACERO --	1,044.00
51120629	CATRE PLEGADIZO DE TUBO DE ACERO --	1,044.00
51120630	CATRE PLEGADIZO DE TUBO DE ACERO --	1,044.00
51120631	CATRE PLEGADIZO DE TUBO DE ACERO --	1,044.00
51120632	CATRE PLEGADIZO DE TUBO DE ACERO --	1,044.00
51120633	CATRE PLEGADIZO DE TUBO DE ACERO --	1,044.00
51120634	CATRE PLEGADIZO DE TUBO DE ACERO --	1,044.00
51120635	CATRE PLEGADIZO DE TUBO DE ACERO --	1,044.00
51120636	CATRE PLEGADIZO DE TUBO DE ACERO --	1,044.00
51120637	CATRE PLEGADIZO DE TUBO DE ACERO --	1,044.00
51120638	CATRE PLEGADIZO DE TUBO DE ACERO --	1,044.00
51120639	CATRE PLEGADIZO DE TUBO DE ACERO --	1,044.00
51120640	CATRE PLEGADIZO DE TUBO DE ACERO --	1,044.00
51120641	CATRE PLEGADIZO DE TUBO DE ACERO --	1,044.00
51120642	CATRE PLEGADIZO DE TUBO DE ACERO --	1,044.00
51120643	CATRE PLEGADIZO DE TUBO DE ACERO --	1,044.00
51120644	CATRE PLEGADIZO DE TUBO DE ACERO --	1,044.00
51120645	CATRE PLEGADIZO DE TUBO DE ACERO --	1,044.00
51120646	CATRE PLEGADIZO DE TUBO DE ACERO --	1,044.00
51120647	CATRE PLEGADIZO DE TUBO DE ACERO --	1,044.00
51120648	CATRE PLEGADIZO DE TUBO DE ACERO --	1,044.00
51120649	CATRE PLEGADIZO DE TUBO DE ACERO --	1,044.00
51120650	CATRE PLEGADIZO DE TUBO DE ACERO --	1,044.00
51120651	CATRE PLEGADIZO DE TUBO DE ACERO --	1,044.00
51120652	CATRE PLEGADIZO DE TUBO DE ACERO --	1,044.00
51120653	CATRE PLEGADIZO DE TUBO DE ACERO --	1,044.00
51120654	CATRE PLEGADIZO DE TUBO DE ACERO --	1,044.00



COORDINACIÓN ESTATAL DE PROTECCIÓN CIVIL MORELOS  
Relación de Bienes Muebles que Componen su Patrimonio

Al 31 de marzo de 2020



PROTECCIÓN CIVIL  
MORTEL

Código	Descripción del Bien Mueble	Valor en libros
51120655	CATRE PLEGADIZO DE TUBO DE ACERO --	1,044.00
51120656	CATRE PLEGADIZO DE TUBO DE ACERO --	1,044.00
51120657	CATRE PLEGADIZO DE TUBO DE ACERO --	1,044.00
51120658	CATRE PLEGADIZO DE TUBO DE ACERO --	1,044.00
51120659	CATRE PLEGADIZO DE TUBO DE ACERO --	1,044.00
51120660	CATRE PLEGADIZO DE TUBO DE ACERO --	1,044.00
51120661	CATRE PLEGADIZO DE TUBO DE ACERO --	1,044.00
51120662	CATRE PLEGADIZO DE TUBO DE ACERO --	1,044.00
51120663	CATRE PLEGADIZO DE TUBO DE ACERO --	1,044.00
51120664	CATRE PLEGADIZO DE TUBO DE ACERO --	1,044.00
51120665	CATRE PLEGADIZO DE TUBO DE ACERO --	1,044.00
51120666	CATRE PLEGADIZO DE TUBO DE ACERO --	1,044.00
51120667	CATRE PLEGADIZO DE TUBO DE ACERO --	1,044.00
51120668	CATRE PLEGADIZO DE TUBO DE ACERO --	1,044.00
51120669	CATRE PLEGADIZO DE TUBO DE ACERO --	1,044.00
51120670	CATRE PLEGADIZO DE TUBO DE ACERO --	1,044.00
51120671	CATRE PLEGADIZO DE TUBO DE ACERO --	1,044.00
51120672	CATRE PLEGADIZO DE TUBO DE ACERO --	1,044.00
51120673	CATRE PLEGADIZO DE TUBO DE ACERO --	1,044.00
51120674	CATRE PLEGADIZO DE TUBO DE ACERO --	1,044.00
51120675	CATRE PLEGADIZO DE TUBO DE ACERO --	1,044.00
51120676	CATRE PLEGADIZO DE TUBO DE ACERO --	1,044.00
51120677	CATRE PLEGADIZO DE TUBO DE ACERO --	1,044.00
51120678	CATRE PLEGADIZO DE TUBO DE ACERO --	1,044.00
51120679	CATRE PLEGADIZO DE TUBO DE ACERO --	1,044.00
51120680	CATRE PLEGADIZO DE TUBO DE ACERO --	1,044.00
51120681	CATRE PLEGADIZO DE TUBO DE ACERO --	1,044.00
51120682	CATRE PLEGADIZO DE TUBO DE ACERO --	1,044.00
51120683	CATRE PLEGADIZO DE TUBO DE ACERO --	1,044.00
51120684	CATRE PLEGADIZO DE TUBO DE ACERO --	1,044.00
51120685	CATRE PLEGADIZO DE TUBO DE ACERO --	1,044.00
51120686	CATRE PLEGADIZO DE TUBO DE ACERO --	1,044.00





COORDINACIÓN ESTATAL DE PROTECCIÓN CIVIL MORELOS  
Relación de Bienes Muebles que Componen su Patrimonio  
Al 31 de marzo de 2020



Código	Descripción del Bien Mueble	Valor en libros
51120687	CATRE PLEGADIZO DE TUBO DE ACERO **	1,044.00
51120688	CATRE PLEGADIZO DE TUBO DE ACERO **	1,044.00
51120689	CATRE PLEGADIZO DE TUBO DE ACERO **	1,044.00
51120690	CATRE PLEGADIZO DE TUBO DE ACERO **	1,044.00
51120691	CATRE PLEGADIZO DE TUBO DE ACERO **	1,044.00
51120692	CATRE PLEGADIZO DE TUBO DE ACERO **	1,044.00
51120693	CATRE PLEGADIZO DE TUBO DE ACERO **	1,044.00
51120694	CATRE PLEGADIZO DE TUBO DE ACERO **	1,044.00
51120695	CATRE PLEGADIZO DE TUBO DE ACERO **	1,044.00
51120696	CATRE PLEGADIZO DE TUBO DE ACERO **	1,044.00
51120697	CATRE PLEGADIZO DE TUBO DE ACERO **	1,044.00
51120698	CATRE PLEGADIZO DE TUBO DE ACERO **	1,044.00
51120699	CATRE PLEGADIZO DE TUBO DE ACERO **	1,044.00
51120700	CATRE PLEGADIZO DE TUBO DE ACERO **	1,044.00
51120701	CATRE PLEGADIZO DE TUBO DE ACERO **	1,044.00
51120702	CATRE PLEGADIZO DE TUBO DE ACERO **	1,044.00
51120703	CATRE PLEGADIZO DE TUBO DE ACERO **	1,044.00
51120704	CATRE PLEGADIZO DE TUBO DE ACERO **	1,044.00
51120705	CATRE PLEGADIZO DE TUBO DE ACERO **	1,044.00
51120706	CATRE PLEGADIZO DE TUBO DE ACERO **	1,044.00
51120707	CATRE PLEGADIZO DE TUBO DE ACERO **	1,044.00
51120708	CATRE PLEGADIZO DE TUBO DE ACERO **	1,044.00
51120709	CATRE PLEGADIZO DE TUBO DE ACERO **	1,044.00
51120710	CATRE PLEGADIZO DE TUBO DE ACERO **	1,044.00
51120711	CATRE PLEGADIZO DE TUBO DE ACERO **	1,044.00
51120712	CATRE PLEGADIZO DE TUBO DE ACERO **	1,044.00
51120713	CATRE PLEGADIZO DE TUBO DE ACERO **	1,044.00
51120714	CATRE PLEGADIZO DE TUBO DE ACERO **	1,044.00
51120715	CATRE PLEGADIZO DE TUBO DE ACERO **	1,044.00
51120716	CATRE PLEGADIZO DE TUBO DE ACERO **	1,044.00
51120717	CATRE PLEGADIZO DE TUBO DE ACERO **	1,044.00
51120718	CATRE PLEGADIZO DE TUBO DE ACERO **	1,044.00



COORDINACIÓN ESTATAL DE PROTECCIÓN CIVIL MORELOS  
Relación de Bienes Muebles que Componen su Patrimonio  
Al 31 de marzo de 2020



COORDINACIÓN ESTATAL DE PROTECCIÓN CIVIL MORELOS		Municipalidad de Morelos	
Código	Descripción del Bien Mueble	Valor en libros	
51120719	CATRE PLEGADIZO DE TUBO DE ACERO **	1,044.00	
51120720	CATRE PLEGADIZO DE TUBO DE ACERO **	1,044.00	
51120721	CATRE PLEGADIZO DE TUBO DE ACERO **	1,044.00	
51120722	CATRE PLEGADIZO DE TUBO DE ACERO **	1,044.00	
51120723	CATRE PLEGADIZO DE TUBO DE ACERO **	1,044.00	
51120724	CATRE PLEGADIZO DE TUBO DE ACERO **	1,044.00	
51120725	CATRE PLEGADIZO DE TUBO DE ACERO **	1,044.00	
51120726	CATRE PLEGADIZO DE TUBO DE ACERO **	1,044.00	
51120727	CATRE PLEGADIZO DE TUBO DE ACERO **	1,044.00	
51120728	CATRE PLEGADIZO DE TUBO DE ACERO **	1,044.00	
51120729	CATRE PLEGADIZO DE TUBO DE ACERO **	1,044.00	
51120730	CATRE PLEGADIZO DE TUBO DE ACERO **	1,044.00	
51120731	CATRE PLEGADIZO DE TUBO DE ACERO **	1,044.00	
51120732	CATRE PLEGADIZO DE TUBO DE ACERO **	1,044.00	
51120733	CATRE PLEGADIZO DE TUBO DE ACERO **	1,044.00	
51120734	CATRE PLEGADIZO DE TUBO DE ACERO **	1,044.00	
51120735	CATRE PLEGADIZO DE TUBO DE ACERO **	1,044.00	
51120736	CATRE PLEGADIZO DE TUBO DE ACERO **	1,044.00	
51120737	CATRE PLEGADIZO DE TUBO DE ACERO **	1,044.00	
51120738	CATRE PLEGADIZO DE TUBO DE ACERO **	1,044.00	
51120739	CATRE PLEGADIZO DE TUBO DE ACERO **	1,044.00	
51120740	CATRE PLEGADIZO DE TUBO DE ACERO **	1,044.00	
51120741	CATRE PLEGADIZO DE TUBO DE ACERO **	1,044.00	
51120742	CATRE PLEGADIZO DE TUBO DE ACERO **	1,044.00	
51120743	CATRE PLEGADIZO DE TUBO DE ACERO **	1,044.00	
51120744	CATRE PLEGADIZO DE TUBO DE ACERO **	1,044.00	
51120745	CATRE PLEGADIZO DE TUBO DE ACERO **	1,044.00	
51120746	CATRE PLEGADIZO DE TUBO DE ACERO **	1,044.00	
51120747	CATRE PLEGADIZO DE TUBO DE ACERO **	1,044.00	
51120748	CATRE PLEGADIZO DE TUBO DE ACERO **	1,044.00	
51120749	CATRE PLEGADIZO DE TUBO DE ACERO **	1,044.00	
51120750	CATRE PLEGADIZO DE TUBO DE ACERO **	1,044.00	



COORDINACIÓN ESTATAL DE PROTECCIÓN CIVIL MORELOS  
Relación de Bienes Muebles que Componen su Patrimonio  
Al 31 de marzo de 2020



Código	Descripción del Bien Mueble	Valor en libros
51120751	CATRE PLEGADIZO DE TUBO DE ACERO --	1,044.00
51120752	CATRE PLEGADIZO DE TUBO DE ACERO --	1,044.00
51120753	CATRE PLEGADIZO DE TUBO DE ACERO --	1,044.00
51120754	CATRE PLEGADIZO DE TUBO DE ACERO --	1,044.00
51120755	CATRE PLEGADIZO DE TUBO DE ACERO --	1,044.00
51120756	CATRE PLEGADIZO DE TUBO DE ACERO --	1,044.00
51120757	CATRE PLEGADIZO DE TUBO DE ACERO --	1,044.00
51120758	CATRE PLEGADIZO DE TUBO DE ACERO --	1,044.00
51120759	CATRE PLEGADIZO DE TUBO DE ACERO --	1,044.00
51120760	CATRE PLEGADIZO DE TUBO DE ACERO --	1,044.00
51120761	CATRE PLEGADIZO DE TUBO DE ACERO --	1,044.00
51120762	CATRE PLEGADIZO DE TUBO DE ACERO --	1,044.00
51120763	CATRE PLEGADIZO DE TUBO DE ACERO --	1,044.00
51120764	CATRE PLEGADIZO DE TUBO DE ACERO --	1,044.00
51120765	CATRE PLEGADIZO DE TUBO DE ACERO --	1,044.00
51120766	CATRE PLEGADIZO DE TUBO DE ACERO --	1,044.00
51120767	CATRE PLEGADIZO DE TUBO DE ACERO --	1,044.00
51120768	CATRE PLEGADIZO DE TUBO DE ACERO --	1,044.00
51120769	CATRE PLEGADIZO DE TUBO DE ACERO --	1,044.00
51120770	CATRE PLEGADIZO DE TUBO DE ACERO --	1,044.00
51120771	CATRE PLEGADIZO DE TUBO DE ACERO --	1,044.00
51120772	CATRE PLEGADIZO DE TUBO DE ACERO --	1,044.00
51120773	CATRE PLEGADIZO DE TUBO DE ACERO --	1,044.00
51120774	CATRE PLEGADIZO DE TUBO DE ACERO --	1,044.00
51120775	CATRE PLEGADIZO DE TUBO DE ACERO --	1,044.00
51120776	CATRE PLEGADIZO DE TUBO DE ACERO --	1,044.00
51120777	CATRE PLEGADIZO DE TUBO DE ACERO --	1,044.00
51120778	CATRE PLEGADIZO DE TUBO DE ACERO --	1,044.00
51120779	CATRE PLEGADIZO DE TUBO DE ACERO --	1,044.00
51120780	CATRE PLEGADIZO DE TUBO DE ACERO --	1,044.00
51120781	CATRE PLEGADIZO DE TUBO DE ACERO --	1,044.00
51120782	CATRE PLEGADIZO DE TUBO DE ACERO --	1,044.00



COORDINACIÓN ESTATAL DE PROTECCIÓN CIVIL MORELOS  
Relación de Bienes Muebles que Componen su Patrimonio  
Al 31 de marzo de 2020



Código	Descripción del Bien Mueble	Valor en Libros
51120783	CATRE PLEGADIZO DE TUBO DE ACERO --	1,044.00
51120784	CATRE PLEGADIZO DE TUBO DE ACERO --	1,044.00
51120785	CATRE PLEGADIZO DE TUBO DE ACERO --	1,044.00
51120786	CATRE PLEGADIZO DE TUBO DE ACERO --	1,044.00
51120787	CATRE PLEGADIZO DE TUBO DE ACERO --	1,044.00
51120788	CATRE PLEGADIZO DE TUBO DE ACERO --	1,044.00
51120789	CATRE PLEGADIZO DE TUBO DE ACERO --	1,044.00
51120790	CATRE PLEGADIZO DE TUBO DE ACERO --	1,044.00
51120791	CATRE PLEGADIZO DE TUBO DE ACERO --	1,044.00
51120792	CATRE PLEGADIZO DE TUBO DE ACERO --	1,044.00
51120793	CATRE PLEGADIZO DE TUBO DE ACERO --	1,044.00
51120794	CATRE PLEGADIZO DE TUBO DE ACERO --	1,044.00
51120795	CATRE PLEGADIZO DE TUBO DE ACERO --	1,044.00
51120796	CATRE PLEGADIZO DE TUBO DE ACERO --	1,044.00
51120797	CATRE PLEGADIZO DE TUBO DE ACERO --	1,044.00
51120798	CATRE PLEGADIZO DE TUBO DE ACERO --	1,044.00
51120799	CATRE PLEGADIZO DE TUBO DE ACERO --	1,044.00
51120800	CATRE PLEGADIZO DE TUBO DE ACERO --	1,044.00
51120801	CATRE PLEGADIZO DE TUBO DE ACERO --	1,044.00
51120802	CATRE PLEGADIZO DE TUBO DE ACERO --	1,044.00
51120803	CATRE PLEGADIZO DE TUBO DE ACERO --	1,044.00
51120804	CATRE PLEGADIZO DE TUBO DE ACERO --	1,044.00
51120805	CATRE PLEGADIZO DE TUBO DE ACERO --	1,044.00
51120806	CATRE PLEGADIZO DE TUBO DE ACERO --	1,044.00
51120807	CATRE PLEGADIZO DE TUBO DE ACERO --	1,044.00
51120808	CATRE PLEGADIZO DE TUBO DE ACERO --	1,044.00
51120809	CATRE PLEGADIZO DE TUBO DE ACERO --	1,044.00
51120810	CATRE PLEGADIZO DE TUBO DE ACERO --	1,044.00
51120811	CATRE PLEGADIZO DE TUBO DE ACERO --	1,044.00
51120812	CATRE PLEGADIZO DE TUBO DE ACERO --	1,044.00
51120813	CATRE PLEGADIZO DE TUBO DE ACERO --	1,044.00
51120814	CATRE ORTOPEDICO PLEGABLE MULLISOS 15 FIR. POSICIONES TUBO DE ACERO GALVANIZADO REDONDO DE 1.	546.37



COORDINACIÓN ESTATAL DE PROTECCIÓN CIVIL MORELOS  
Relación de Bienes Muebles que Componen su Patrimonio

Al 31 de marzo de 2020



Código	Descripción del Bien Mueble	Valor en libros
51510015	CAJUE ORTOPEDICO PLEGABLE MULLUSOS 15 FIR. POSICIONES TURO DE ACERO GALVANIZADO REDONDO DE 1.	546.37
51510001	SWITCH CONCENTRADOR MARCA HP MODELO V1910-48G LE0094 DE 48 PUERTOS	19,186.40
51510002	COMPUTADORA ESCRITORIO. HP 280 G3 SFF PROCESADOR INTEL CORE I5-8500 MEMORIA RAM 8GB. DISCO DURO 1TB. WIFI. WINDOWS 10 PRO. MICROSOFT OFFICE. FLAG	15,189.13
51510003	MCALFEE LIVESAFE SEC. 12M. MONITOR HP	15,189.13
51510004	COMPUTADORA ESCRITORIO. HP 280 G3 SFF PROCESADOR INTEL CORE I5-8500 MEMORIA RAM 8GB. DISCO DURO 1TB. WIFI. WINDOWS 10 PRO. MICROSOFT OFFICE. FLAG	15,189.13
51510005	MCALFEE LIVESAFE SEC. 12M. MONITOR HP	15,189.13
51510006	COMPUTADORA ESCRITORIO. HP 280 G3 SFF PROCESADOR INTEL CORE I5-8500 MEMORIA RAM 8GB. DISCO DURO 1TB. WIFI. WINDOWS 10 PRO. MICROSOFT OFFICE. FLAG	15,189.13
51510007	MCALFEE LIVESAFE SEC. 12M. MONITOR HP	15,189.13
51510008	COMPUTADORA ESCRITORIO. HP 280 G3 SFF PROCESADOR INTEL CORE I5-8500 MEMORIA RAM 8GB. DISCO DURO 1TB. WIFI. WINDOWS 10 PRO. MICROSOFT OFFICE. FLAG	15,189.13
51510009	MCALFEE LIVESAFE SEC. 12M. MONITOR HP	15,189.13
51510010	COMPUTADORA ESCRITORIO. HP 280 G3 SFF PROCESADOR INTEL CORE I5-8500 MEMORIA RAM 8GB. DISCO DURO 1TB. WIFI. WINDOWS 10 PRO. MICROSOFT OFFICE. FLAG	15,189.13
51510011	MCALFEE LIVESAFE SEC. 12M. MONITOR HP	15,189.13
51510012	COMPUTADORA ESCRITORIO. HP 280 G3 SFF PROCESADOR INTEL CORE I5-8500 MEMORIA RAM 8GB. DISCO DURO 1TB. WIFI. WINDOWS 10 PRO. MICROSOFT OFFICE. FLAG	15,189.13
51510013	MCALFEE LIVESAFE SEC. 12M. MONITOR HP	15,189.13
51510014	COMPUTADORA ESCRITORIO. HP 280 G3 SFF PROCESADOR INTEL CORE I5-8500 MEMORIA RAM 8GB. DISCO DURO 1TB. WIFI. WINDOWS 10 PRO. MICROSOFT OFFICE. FLAG	15,189.13
51510015	MCALFEE LIVESAFE SEC. 12M. MONITOR HP	15,189.13
51510016	COMPUTADORA ESCRITORIO. HP 280 G3 SFF PROCESADOR INTEL CORE I5-8500 MEMORIA RAM 8GB. DISCO DURO 1TB. WIFI. WINDOWS 10 PRO. MICROSOFT OFFICE. FLAG	15,189.13
51510017	MCALFEE LIVESAFE SEC. 12M. MONITOR HP	15,189.13
51510018	DELL VOSTRO DESKTOP 3470. PROCESADOR INTEL CORE I7-8700 DE 8VA GENERACION. MEMORIA DE 16GB. DISCO DURO 3.5 INCH 1TB 7200 RPM DISCO DURO SATA. UNIDAD OPTICA DVD / CD. BLUETOOTH 4.0. 1X17. SISTEMA OPERATIVO WINDOWS 10 PROFESIONAL. MCALFEE SMALL BUSINESS SECURITY. MICROSOFT	21,889.13
51510019	DELL VOSTRO DESKTOP 3470. PROCESADOR INTEL CORE I7-8700 DE 8VA GENERACION. MEMORIA DE 16GB. DISCO DURO 3.5 INCH 1TB 7200 RPM DISCO DURO SATA. UNIDAD OPTICA DVD / CD. BLUETOOTH 4.0. 1X17. SISTEMA OPERATIVO WINDOWS 10 PROFESIONAL. MCALFEE SMALL BUSINESS SECURITY. MICROSOFT	21,889.13
51510020	DELL VOSTRO DESKTOP 3470. PROCESADOR INTEL CORE I7-8700 DE 8VA GENERACION. MEMORIA DE 16GB. DISCO DURO 3.5 INCH 1TB 7200 RPM DISCO DURO SATA. UNIDAD OPTICA DVD / CD. BLUETOOTH 4.0. 1X17. SISTEMA OPERATIVO WINDOWS 10 PROFESIONAL. MCALFEE SMALL BUSINESS SECURITY. MICROSOFT	21,889.13
51510021	PORTATIL DELL INSPIRON 14 3480. PROCESADOR INTEL CORE I5-8265U 8VA. GENERACION. MEMORIA RAM DE 8GB. PANTALLA 14" HD (1366X768) LED. RETROILUMINADA ANTIRREFLEJO. DISCO DURO DE 1TB 5400 RPM 2.5". SATA. INTEL HD. 802.11AC. 1X1 WIFI + BLUETOOTH. BATERIA DE 3 CELDAS. SISTEMA OPERATIVO	17,348.72
51510022	PORTATIL DELL INSPIRON 14 3480. PROCESADOR INTEL CORE I5-8265U 8VA. GENERACION. MEMORIA RAM DE 8GB. PANTALLA 14" HD (1366X768) LED. RETROILUMINADA ANTIRREFLEJO. DISCO DURO DE 1TB 5400 RPM 2.5". SATA. INTEL HD. 802.11AC. 1X1 WIFI + BLUETOOTH. BATERIA DE 3 CELDAS. SISTEMA OPERATIVO	17,348.72
51510023	PORTATIL DELL INSPIRON 14 3480. PROCESADOR INTEL CORE I5-8265U 8VA. GENERACION. MEMORIA RAM DE 8GB. PANTALLA 14" HD (1366X768) LED. RETROILUMINADA ANTIRREFLEJO. DISCO DURO DE 1TB 5400 RPM 2.5". SATA. INTEL HD. 802.11AC. 1X1 WIFI + BLUETOOTH. BATERIA DE 3 CELDAS. SISTEMA OPERATIVO	17,348.72
51510024	PORTATIL DELL INSPIRON 14 3480. PROCESADOR INTEL CORE I5-8265U 8VA. GENERACION. MEMORIA RAM DE 8GB. PANTALLA 14" HD (1366X768) LED. RETROILUMINADA ANTIRREFLEJO. DISCO DURO DE 1TB 5400 RPM 2.5". SATA. INTEL HD. 802.11AC. 1X1 WIFI + BLUETOOTH. BATERIA DE 3 CELDAS. SISTEMA OPERATIVO	17,348.72
51510025	PORTATIL DELL INSPIRON 14 3480. PROCESADOR INTEL CORE I5-8265U 8VA. GENERACION. MEMORIA RAM DE 8GB. PANTALLA 14" HD (1366X768) LED. RETROILUMINADA ANTIRREFLEJO. DISCO DURO DE 1TB 5400 RPM 2.5". SATA. INTEL HD. 802.11AC. 1X1 WIFI + BLUETOOTH. BATERIA DE 3 CELDAS. SISTEMA OPERATIVO	17,348.72
51510026	PORTATIL DELL INSPIRON 14 3480. PROCESADOR INTEL CORE I5-8265U 8VA. GENERACION. MEMORIA RAM DE 8GB. PANTALLA 14" HD (1366X768) LED. RETROILUMINADA ANTIRREFLEJO. DISCO DURO DE 1TB 5400 RPM 2.5". SATA. INTEL HD. 802.11AC. 1X1 WIFI + BLUETOOTH. BATERIA DE 3 CELDAS. SISTEMA OPERATIVO	17,348.72
51510027	PORTATIL DELL INSPIRON 14 3480. PROCESADOR INTEL CORE I5-8265U 8VA. GENERACION. MEMORIA RAM DE 8GB. PANTALLA 14" HD (1366X768) LED. RETROILUMINADA ANTIRREFLEJO. DISCO DURO DE 1TB 5400 RPM 2.5". SATA. INTEL HD. 802.11AC. 1X1 WIFI + BLUETOOTH. BATERIA DE 3 CELDAS. SISTEMA OPERATIVO	17,348.72
51510028	PORTATIL DELL INSPIRON 14 3480. PROCESADOR INTEL CORE I5-8265U 8VA. GENERACION. MEMORIA RAM DE 8GB. PANTALLA 14" HD (1366X768) LED. RETROILUMINADA ANTIRREFLEJO. DISCO DURO DE 1TB 5400 RPM 2.5". SATA. INTEL HD. 802.11AC. 1X1 WIFI + BLUETOOTH. BATERIA DE 3 CELDAS. SISTEMA OPERATIVO	17,348.72
51510029	PORTATIL DELL INSPIRON 14 3480. PROCESADOR INTEL CORE I5-8265U 8VA. GENERACION. MEMORIA RAM DE 8GB. PANTALLA 14" HD (1366X768) LED. RETROILUMINADA ANTIRREFLEJO. DISCO DURO DE 1TB 5400 RPM 2.5". SATA. INTEL HD. 802.11AC. 1X1 WIFI + BLUETOOTH. BATERIA DE 3 CELDAS. SISTEMA OPERATIVO	17,348.72
51510030	LAPTOP DELL INSPIRON 15 5584 INTEL CORE I7-8565U 8VA GENERACION MEMORIA INTERNA 8GB 8GB DURO 2TB 1.8GHZ DDR4 SDRAM 15.6" FULL HD. WINDOWS 10 HOME. MICROSOFT	17,778.73
51510031	APPLE IPAD MINI 4 128GB PANTALLA 7.9" CHIP A8 3GEN TOUCH ID CAMARA. 8MP WIFI (802.11 A/B/G/N) IOS 9 E ICLLOUD SENSOR DE HUELLA DIGITAL TOUCH ID. GARANTIA DE 1 AÑO.	10,158.72



**COORDINACIÓN ESTATAL DE PROTECCIÓN CIVIL MORELOS**  
 Relación de Bienes Muebles que Componen su Patrimonio  
 Al 31 de marzo de 2020



Código	Descripción del Bien Mueble	Valor en libros
51510032	NO BREAK MARCA FORZA 1000VA/500W. GARANTÍA DE 1 AÑO.	1,529.27
51510033	NO BREAK MARCA FORZA 1000VA/500W. GARANTÍA DE 1 AÑO.	1,529.27
51510034	NO BREAK MARCA FORZA 1000VA/500W. GARANTÍA DE 1 AÑO.	1,529.27
51510035	NO BREAK MARCA FORZA 1000VA/500W. GARANTÍA DE 1 AÑO.	1,529.27
51510036	NO BREAK MARCA FORZA 1000VA/500W. GARANTÍA DE 1 AÑO.	1,529.27
51510037	NO BREAK MARCA FORZA 1000VA/500W. GARANTÍA DE 1 AÑO.	1,529.27
51510038	NO BREAK MARCA FORZA 1000VA/500W. GARANTÍA DE 1 AÑO.	1,529.27
51510039	NO BREAK MARCA FORZA 1000VA/500W. GARANTÍA DE 1 AÑO.	1,529.27
51510040	NO BREAK MARCA FORZA 1000VA/500W. GARANTÍA DE 1 AÑO.	1,529.27
51510041	NO BREAK MARCA FORZA 1000VA/500W. GARANTÍA DE 1 AÑO.	1,529.27
51510042	NO BREAK MARCA FORZA 1000VA/500W. GARANTÍA DE 1 AÑO.	1,529.27
51510043	NO BREAK MARCA FORZA 1000VA/500W. GARANTÍA DE 1 AÑO.	1,529.27
51510044	NO BREAK MARCA FORZA 1000VA/500W. GARANTÍA DE 1 AÑO.	1,529.27
51510045	NO BREAK MARCA FORZA 1000VA/500W. GARANTÍA DE 1 AÑO.	1,529.27
51510046	NO BREAK MARCA FORZA 1000VA/500W. GARANTÍA DE 1 AÑO.	1,529.27
51510047	NO BREAK MARCA FORZA 1000VA/500W. GARANTÍA DE 1 AÑO.	1,529.27
51510048	NO BREAK MARCA FORZA 1000VA/500W. GARANTÍA DE 1 AÑO.	1,529.27
51510049	NO BREAK MARCA FORZA 1000VA/500W. GARANTÍA DE 1 AÑO.	1,529.27
51510050	NO BREAK MARCA FORZA 1000VA/500W. GARANTÍA DE 1 AÑO.	1,529.27
51510051	NO BREAK MARCA FORZA 1000VA/500W. GARANTÍA DE 1 AÑO.	1,529.27
51510052	NO BREAK MARCA FORZA 1000VA/500W. GARANTÍA DE 1 AÑO.	1,529.27
51510053	NO BREAK MARCA FORZA 1000VA/500W. GARANTÍA DE 1 AÑO.	1,529.27
51510054	NO BREAK MARCA FORZA 1000VA/500W. GARANTÍA DE 1 AÑO.	1,529.27
51510055	NO BREAK MARCA FORZA 1000VA/500W. GARANTÍA DE 1 AÑO.	1,529.27
51510056	NO BREAK MARCA FORZA 1000VA/500W. GARANTÍA DE 1 AÑO.	1,529.27
51510057	NO BREAK MARCA FORZA 1000VA/500W. GARANTÍA DE 1 AÑO.	1,529.27
51510058	IMPRESORA COLOR HP LASERLET PRO M452DW (CF394A), NORMAL. HASTA 28 PPM; CALIDAD DE IMPRESIÓN: 600 X 600 PPP. VELOCIDAD DEL PROCESADOR: 1200 MHZ; PANTALLA TÁCTIL INTUITIVA COLOR DE 3.0"; PUERTO USB 2.0 DE ALTA VELOCIDAD. PUERTO DE RED GIGABIT ETHERNET 10/100/1000 BASE-TX INCORPORADO.	6,160.91
51510059	IMPRESORA COLOR HP LASERLET PRO M452DW (CF394A), NORMAL. HASTA 28 PPM; CALIDAD DE IMPRESIÓN: 600 X 600 PPP. VELOCIDAD DEL PROCESADOR: 1200 MHZ; PANTALLA TÁCTIL INTUITIVA COLOR DE 3.0"; PUERTO USB 2.0 DE ALTA VELOCIDAD. PUERTO DE RED GIGABIT ETHERNET 10/100/1000 BASE-TX INCORPORADO.	6,160.91
51510060	PROYECTOR EPSON POWERLITE S39 (V11H85-020) TECNOLOGÍA 3LCD, RESOLUCIÓN: SVGA (800 X 600), LUMINOSIDAD EN BLANCO Y COLOR 3,300 LÚMENES. DISTANCIA DE PROYECCIÓN 30" - 330" [0.88 - 10.44 M]. USB	9,887.83
51510061	PROYECTOR EPSON POWERLITE S39 (V11H85-020) TECNOLOGÍA 3LCD, RESOLUCIÓN: SVGA (800 X 600), LUMINOSIDAD EN BLANCO Y COLOR 3,300 LÚMENES. DISTANCIA DE PROYECCIÓN 30" - 330" [0.88 - 10.44 M]. USB	9,887.83
51510062	PROYECTOR EPSON POWERLITE S39 (V11H85-020) TECNOLOGÍA 3LCD, RESOLUCIÓN: SVGA (800 X 600), LUMINOSIDAD EN BLANCO Y COLOR 3,300 LÚMENES. DISTANCIA DE PROYECCIÓN 30" - 330" [0.88 - 10.44 M]. USB	9,887.83
51510063	REGULADOR	426.72



**COORDINACIÓN ESTATAL DE PROTECCIÓN CIVIL MORELOS**  
Relación de Bienes Muebles que Componen su Patrimonio  
Al 31 de marzo de 2020



Código	Descripción del Bien Mueble	Valor en libros
51510064	REGULADOR	426.72
51510065	REGULADOR	426.72
51510066	REGULADOR PARA COMPUTADORA **	1,160.00
51510067	REGULADOR	426.72
51510068	REGULADOR	426.72
51510069	REGULADOR	426.72
51510070	REGULADOR	426.72
51510071	REGULADOR	426.72
51510072	REGULADOR	426.72
51510073	REGULADOR PARA COMPUTADORA **	1,160.00
51510074	REGULADOR	426.72
51510075	REGULADOR	426.72
51510076	REGULADOR	426.72
51510077	REGULADOR	426.72
51510078	REGULADOR	426.72
51510079	REGULADOR DE VOLTAJE	1,000.00
51510080	MONITOR	1.00
51510081	C.P.U. PARA COMPUTADORA...	15,416.40
51510082	NO BREAK --NO BREAKS DE 1000 VA CON SUPRESOR DE PICOS EN LA ENTRADA DEL USP 500 JOULES VOLTAJE DE ENTRADA SIN ENTRAR A MODO DE BATERIA/ RESPALDO (VGA). 85 VCA A 145 VCA. VOLTAJE DE SALIDA EN LINEA VCA DE 120 VCA +- 10%. 4 CONTACTOS RESPALDADOS Y REGULADO	2,151.80
51510083	COMPUTADORA PORTÁTIL LAPTOP	22,188.48
51510084	NO BREAK DE ACUERDO AL ANEXO 1 PARTIDA 5 RENGLON 1	1,472.93
51510085	MONITOR PANTALLA PLANA PARA COMPUTADORA...	1,200.00
51510086	C.P.U. PARA COMPUTADORA...	15,416.40
51510087	C.P.U. PARA COMPUTADORA...	15,416.40
51510088	TECLADO...	300.00
51510089	MONITOR PANTALLA PLANA PARA COMPUTADORA...	1,200.00
51510090	MONITOR PANTALLA PLANA PARA COMPUTADORA...	1,200.00
51510091	C.P.U. PARA COMPUTADORA...	15,416.40
51510092	PLOTTER--INYECCIÓN DE TINTA 2880 X 1440 PPI 40 X 50 CM EN 7 MIN. NORMAL PARA USO CON ROLO U HOJA SUELTA ANCHO MINIMO DE 60 CM USB Y FIRE WIRE.	59,823.72
51510093	COMPUTADORA LAPTOP CON MOCHILA ACOJINADA DE USO RUIDO CON COMPARTIMIENTO PARA CABLES Y CON CONTROL REMOTO USB PARA FASE DE DIPOSITIVAS PROCESADOR: INTEL CORE 2 DUO VELOCIDAD DEL PROCESADOR DE 2.53 GHZ VELOCIDAD DE BUS DE 800MHZ MEMORIA RAM: 4GB TIPO DDR2	18,663.69
51510094	COMPUTADORA LAPTOP CON MOCHILA ACOJINADA DE USO RUIDO CON COMPARTIMIENTO PARA CABLES Y CON CONTROL REMOTO USB PARA FASE DE DIPOSITIVAS PROCESADOR: INTEL CORE 2 DUO VELOCIDAD DEL PROCESADOR DE 2.53 GHZ VELOCIDAD DE BUS DE 800MHZ MEMORIA RAM: 4GB TIPO DDR2	18,663.69
51510095	NO BREAK --NO BREAKS DE 1000 VA CON SUPRESOR DE PICOS EN LA ENTRADA DEL USP 500 JOULES VOLTAJE DE ENTRADA SIN ENTRAR A MODO DE BATERIA/ RESPALDO (VGA). 85 VCA A 145 VCA. VOLTAJE DE SALIDA EN LINEA VCA DE 120 VCA +- 10%. 4 CONTACTOS RESPALDADOS Y REGULADO	1,472.93



COORDINACIÓN ESTATAL DE PROTECCIÓN CIVIL MORELOS  
Relación de Bienes Muebles que Componen su Patrimonio  
Al 31 de marzo de 2020



Código	Descripción del Bien Mueble	Valor en libros
51510096	NO BREAK --NO BREAKS DE 1000 VA CON SUPRESOR DE PICOS EN LA ENTRADA DEL USP 500 JOULES VOLTAJE DE ENTRADA SIN ENTRAR A MODO DE BATERIA/ RESPALDO (VGA) .85 VCA A 145 VCA. VOLTAJE DE SALIDA EN LINEA VCA DE 120 VCA +- 10%. 4 CONTACTOS RESPALDADOS Y REGULADO	1,472.93
51510097	MONITOR PARA COMPUTADORA--	1,200.00
51510098	C. P. U. PARA COMPUTADORA--	15,416.40
51510099	TECLADO--	300.00
51510100	COMPUTADORA PORTÁTIL LAPTOP	22,188.48
51510101	MULTIFUNCIONAL	3,017.25
51510102	NO BREAK CON REGULADOR: CAPACIDAD DE POTENCIA DE SALIDA: 1000 VA. CON SUPRESOR DE PICOS. ÍNDICE DE ALIMENTO DE ENERGÍA: 504. JOULES. VOLTAJE DE ENTRADA SIN ENTRAR A MODO BATERIA: VOLTAJE DE ENTRADA DE OPERACIÓN (MIN): 90V. VOLTAJE DE ENTRADA DE OPERACIÓN (MAX): 145V. VOLTAJE DE OPERACIÓN COMPUTADORA DE ESCRITORIO MODELO PRODESK 400 GZ.5 SFF: PROCESADOR INTEL CORE I3-4160 3.6 GHZ, 3 MB CACHE (4 NÚCLEOS LOGICOS), MEMORIA RAM 4 GB DDR3-SDRAM A.1600 MHz (2 DIMM), DISCO DURO SATA 1 TB 7200 RPM. UNIDAD ÓPTICA DVD SUPER MULTI DVD-RW. GRÁFICOS INTEL DH GRAPHICS 4400. CONEXIÓN	1,472.93
51510103	TECLADO PARA COMPUTADORA DE ESCRITORIO HP	25,342.23
51510104	MONITOR PARA COMPUTADORA DE ESCRITORIO HP	450.00
51510105	MONITOR PARA COMPUTADORA DE ESCRITORIO HP	1,800.00
51510106	COMPUTADORA PORTÁTIL LAPTOP	22,188.48
51510107	TECLADO---	300.00
51510108	MONITOR PARA COMPUTADORA--	1,200.00
51510109	C. P. U. PARA COMPUTADORA--	15,416.40
51510110	TECLADO--	300.00
51510111	NO BREAK --NO BREAKS DE 1000 VA CON SUPRESOR DE PICOS EN LA ENTRADA DEL USP 500 JOULES VOLTAJE DE ENTRADA SIN ENTRAR A MODO DE BATERIA/ RESPALDO (VGA) .85 VCA A 145 VCA. VOLTAJE DE SALIDA EN LINEA VCA DE 120 VCA +- 10%. 4 CONTACTOS RESPALDADOS Y REGULADO	1,472.93
51510112	C. P. U. PARA COMPUTADORA---	15,416.40
51510113	MONITOR PARA COMPUTADORA---	1,200.00
51510114	MOUSE---	120.00
51510115	TECLADO---	300.00
51510116	COMPUTADORA PORTÁTIL LAPTOP --LAPTOPS CON PROCESADOR INTEL CORE I53437U (6MB CACHE HASTA 3.10 GHZ) MEMORIA RAM DE 4GB DE 4 DDR31333MHZ 2 BAHURAS. DISCO DURO DE 500 GB (7200RPM) UNIDAD ÓPTICA 18X DVD +/- RW SATA PANTALLA WLED DE ALTA DEFINICIÓN (HD)	22,188.48
51510117	COMPUTADORA PORTÁTIL LAPTOP	22,188.48
51510118	IMPRESORA--LASER B/N 15 PPM CARTA 1200 X 1200 DPI	5,600.00
51510119	NO BREAK DE ACUERDO AL ANEXO 1 PARTIDA 5 RENGLON 1	1,472.93
51510120	C. P. U. PARA COMPUTADORA--	15,416.40
51510121	TECLADO--	300.00
51510122	MONITOR PARA COMPUTADORA--	1,200.00
51510123	NO BREAK --NO BREAKS DE 1000 VA CON SUPRESOR DE PICOS EN LA ENTRADA DEL USP 500 JOULES VOLTAJE DE ENTRADA SIN ENTRAR A MODO DE BATERIA/ RESPALDO (VGA) .85 VCA A 145 VCA. VOLTAJE DE SALIDA EN LINEA VCA +- 10%. 4 CONTACTOS RESPALDADOS Y REGULADO	1,472.93
51510124	NO BREAK --NO BREAKS DE 1000 VA CON SUPRESOR DE PICOS EN LA ENTRADA DEL USP 500 JOULES VOLTAJE DE ENTRADA SIN ENTRAR A MODO DE BATERIA/ RESPALDO (VGA) .85 VCA A 145 VCA. VOLTAJE DE SALIDA EN LINEA VCA DE 120 VCA +- 10%. 4 CONTACTOS RESPALDADOS Y REGULADO	1,472.93
51510125	IMPRESORA LASER	5,600.00
51510126	FUENTE DE PODER PARA EQUIPO DE COMUNICACIÓN/BATERIA--FUENTE DE PODER MARCA ALFATRONIX MODELO: AD115/230-12-1088	2,041.60
51510127	FUENTE DE PODER PARA EQUIPO DE COMUNICACIÓN/BATERIA--FUENTE DE PODER MARCA ALFATRONIX MODELO: AD115/230-12-1088	2,041.60





COORDINACIÓN ESTATAL DE PROTECCIÓN CIVIL MORELOS  
Relación de Bienes Muebles que Componen su Patrimonio  
Al 31 de marzo de 2020



Código		Descripción del Bien Mueble		Valor en libros
51510128	COMPUTADORA PORTÁTIL LAPTOP	--		22,188.48
51510129	IMPRESORA LASER MONOCROMÁTICA DE ACUERDO AL ANEXO 1 PARTIDA 6 RENGLON 1			3,839.60
51510130	COMPUTADORA PORTÁTIL LAPTOP --LAPTOPS CON PROCESADOR INTEL CORE I53437U (6MB CACHE HASTA 3.10 GHZ) MEMORIA RAW DE 4GB DE 4 DDR31333MHz 2			22,188.48
51510131	RAMONAS DISCO DURO DE 500 GB (7200RPM) UNIDAD OPTICA, 16X DVD +/- RW SATA PANTALLA WLED DE ALTA DEFINICION (HD)			22,188.48
51510132	COMPUTADORA PORTÁTIL LAPTOP	--		22,188.48
51510133	TECLADO---			300.00
51510134	C.P.U. PARA COMPUTADORA---			15,416.40
51510135	MONITOR PARA COMPUTADORA---			1,200.00
51510136	TECLADO---			300.00
51510137	C.P.U. PARA COMPUTADORA---			15,416.40
51510138	SCANNER--CAMA PLANA 9600 DPI CONEXION USB			1,997.24
51510139	SCANNER--CAMA PLANA 9600 DPI CONEXION USB			1,997.24
51510140	NO BREAK--TECNOLOGIA INTERACTIVA CON REGULADOR electrónico INTEGRADO			1,472.93
51510141	C.P.U. PARA COMPUTADORA--			15,416.40
51510142	TECLADO--			300.00
51510143	MOUSE--			120.00
51510144	MONITOR PARA COMPUTADORA--			1,200.00
51510145	IMPRESORA --IMPRESORA LASER MONOCROMÁTICA CON RESOLUCIÓN DE IMPRESIÓN (CARTA NEGRO): HASTA 40 PPM VELOCIDAD DE IMPRESIÓN (CARTA NEGRO) DUPLIX: HASTA 18 SPM TIEMPO DE SALIDA DE LA PRIMERA PÁGINA (NEGRO) TAN RÁPIDO COMO 6.5 SEGUNDOS PROCESADOR: DUAL			3,839.60
51510146	NO BREAK --NO BREAKS DE 1000 VA CON SUPRESOR DE PICOS EN LA ENTRADA DEL USP 500 JOULES VOLTAJE DE ENTRADA SIN ENTRADA A MODO DE BATERIA/ RESPALDO (VGA) .85 VCA A .45 VCA. VOLTAJE DE SALIDA EN LINEA VCA DE 120 VCA -- 108. 4 CONTACTOS RESPALDADOS Y REGULADO			1,472.93
51510147	IMPRESORA			2,197.04
51510148	NO BREAK--TECNOLOGIA INTERACTIVA CON REGULADOR electrónico INTEGRADO			1,472.93
51510149	C.P.U. PARA COMPUTADORA---			15,416.40
51510150	MONITOR PARA COMPUTADORA---			1,200.00
51510151	MOUSE---			120.00
51510152	TECLADO---			300.00
51510153	C.P.U. PARA COMPUTADORA---			15,416.40
51510154	TECLADO--			300.00
51510155	MOUSE--			120.00
51510156	MONITOR PARA COMPUTADORA--			1,200.00
51510157	COMPUTADORA PORTÁTIL LAPTOP	--		22,188.48
51510158	C.P.U. PARA COMPUTADORA---			15,416.40
51510159	MONITOR PANTALLA PLANA PARA COMPUTADORA---			1,200.00



COORDINACIÓN ESTATAL DE PROTECCIÓN CIVIL MORELOS  
Relación de Bienes Muebles que Componen su Patrimonio  
Al 31 de marzo de 2020



PROTECCIÓN CIVIL  
MÁS  
SEGURIDAD

Descripción del Bien Mueble		Valor en libros
51510160	NO BREAK --NO SUPRESOR DE PICO EN LA ENTRADA DEL USP 500 JOULES VOLTAJE DE ENTRADA SIN ENTRAR A MODO DE BATERIA/ RESPALDO (VGA) .85 VCA A 145 VCA. VOLTAJE DE SALIDA EN LINEA VCA DE 120 VCA +- 10%. 4 CONTACTOS RESPALDADOS Y REGULADO	1,472.93
51510161	NO BREAK--TECNOLOGIA INTERACTIVA CON REGULADOR ELECTRONICO INTEGRADO	1,472.93
51510162	C.P.U. PARA COMPUTADORA---	15,416.40
51510163	MONITOR PARA COMPUTADORA---	1,200.00
51510164	MOUSE---	120.00
51510165	TECLADO--	300.00
51510166	COMPUTADORA DE ESCRITORIO MODELO PRODESK 400 G2.5 SFF: PROCESADOR INTEL CORE I3-4160 3.6 GHZ, 3 MB CACHE (4 NUCLEOS LOGICOS), MEMORIA RAM 4 GB DDR3-SDRAM A 1600 MHZ (2 DIMM), DISCO DURO SATA 1 TB 7200 RPM, UNIDAD OPTICA DVD SUPER MULTI DVD-RW, GRAFICOS INTEL DH GRAPHICS 4400, CONEXION	25,342.23
51510167	TECLADO PARA COMPUTADORA DE ESCRITORIO HP	450.00
51510168	MOUSE PARA COMPUTADORA DE ESCRITORIO MARCA HP	220.00
51510169	MONITOR PARA COMPUTADORA DE ESCRITORIO HP	1,800.00
51510170	COMPUTADORA PORTATIL LAPTOP --LAPTOP CON MICROPROCESADOR ACELERADO AMD QUAD-CORE A8-4555M A 16 GHZ HASTA 2.4 GHZ 4MB DE CACHE DE NIVEL 2 MEMORIA DDR3L DE 8GB GRAFICOS DE VIDEO GRAFICOS AMD RADEON HD 7600G DISCRETE-CLASS Y MEMORIA DE GRAFICOS TOTAL DE 16	22,188.48
51510171	C.P.U. PARA COMPUTADORA--	15,416.40
51510172	TECLADO--	300.00
51510173	MOUSE--	120.00
51510174	MONITOR PARA COMPUTADORA--	1,200.00
51510175	COMPUTADORA PORTATIL LAPTOP ..	22,188.48
51510176	C.P.U. PARA COMPUTADORA---	15,416.40
51510177	MONITOR PARA COMPUTADORA---	1,200.00
51510178	MOUSE---	120.00
51510179	TECLADO---	300.00
51510180	TECLADO--	300.00
51510181	MOUSE--	120.00
51510182	NO BREAK CON REGULADOR: CAPACIDAD DE POTENCIA DE SALIDA: 1000 VA. CON SUPRESOR DE PICO, INDICE DE AUMENTO DE ENERGIA: 504 JOULES, VOLTAJE DE ENTRADA SIN ENTRAR A MODO BATERIA: VOLTAJE DE ENTRADA DE OPERACION (MIN): 90V, VOLTAJE DE ENTRADA DE OPERACION (MAX): 145V, VOLTAJE DE OPERACION	1,472.93
51510183	COMPUTADORA DE ESCRITORIO MODELO PRODESK 400 G2.5 SFF: PROCESADOR INTEL CORE I3-4160 3.6 GHZ, 3 MB CACHE (4 NUCLEOS LOGICOS), MEMORIA RAM 4 GB DDR3-SDRAM A 1600 MHZ (2 DIMM), DISCO DURO SATA 1 TB 7200 RPM, UNIDAD OPTICA DVD SUPER MULTI DVD-RW, GRAFICOS INTEL DH GRAPHICS 4400, CONEXION	25,342.23
51510184	MONITOR PARA COMPUTADORA DE ESCRITORIO HP	1,800.00
51510185	NO BREAK --NO SUPRESOR DE PICO EN LA ENTRADA DEL USP 500 JOULES VOLTAJE DE ENTRADA SIN ENTRAR A MODO DE BATERIA/ RESPALDO (VGA) .85 VCA A 145 VCA. VOLTAJE DE SALIDA EN LINEA VCA DE 120 VCA +- 10%. 4 CONTACTOS RESPALDADOS Y REGULADO	1,472.93
51510186	C.P.U. PARA COMPUTADORA--	15,416.40
51510187	MULTIFUNCIONAL ..	3,017.25
51510188	TECLADO UNIVERSAL LOGITECH PARA IPAD	2,781.68
51510189	SSD ADATA 512 GB, SERIAL ATA III, 560 MB/s, 520 MB/s, 560bit/s	3,143.60
51510190	SSD ADATA 512 GB, SERIAL ATA III, 560 MB/s, 520 MB/s, 560bit/s	3,143.60
51510191	SSD ADATA 512 GB, SERIAL ATA III, 560 MB/s, 520 MB/s, 560bit/s	3,143.60



COORDINACIÓN ESTATAL DE PROTECCIÓN CIVIL MORELOS  
Relación de Bienes Muebles que Componen su Patrimonio

Al 31 de marzo de 2020



Código	Descripción del Bien Mueble	Valor en libros
51510192	SSD ADATA 512 GB, SERIAL ATA III, 560 MB/s, 520 MB/s, 6Gbit/s	3,143.60
51510193	SSD ADATA 512 GB, SERIAL ATA III, 560 MB/s, 520 MB/s, 6Gbit/s	3,143.60
51510194	SSD ADATA 512 GB, SERIAL ATA III, 560 MB/s, 520 MB/s, 6Gbit/s	3,143.60
51510195	SSD ADATA 512 GB, SERIAL ATA III, 560 MB/s, 520 MB/s, 6Gbit/s	3,143.60
51510196	SSD ADATA 512 GB, SERIAL ATA III, 560 MB/s, 520 MB/s, 6Gbit/s	3,143.60
51510197	SSD ADATA 512 GB, SERIAL ATA III, 560 MB/s, 520 MB/s, 6Gbit/s	3,143.60
51510198	SSD ADATA 512 GB, SERIAL ATA III, 560 MB/s, 520 MB/s, 6Gbit/s	3,143.60
51510199	SSD ADATA 512 GB, SERIAL ATA III, 560 MB/s, 520 MB/s, 6Gbit/s	3,143.60
51510200	SSD ADATA 512 GB, SERIAL ATA III, 560 MB/s, 520 MB/s, 6Gbit/s	3,143.60
51510201	SSD ADATA 512 GB, SERIAL ATA III, 560 MB/s, 520 MB/s, 6Gbit/s	3,143.60
51510202	SSD ADATA 512 GB, SERIAL ATA III, 560 MB/s, 520 MB/s, 6Gbit/s	3,143.60
51510203	SSD ADATA 512 GB, SERIAL ATA III, 560 MB/s, 520 MB/s, 6Gbit/s	3,143.60
51510204	SSD ADATA 512 GB, SERIAL ATA III, 560 MB/s, 520 MB/s, 6Gbit/s	3,143.60
51510205	SSD ADATA 512 GB, SERIAL ATA III, 560 MB/s, 520 MB/s, 6Gbit/s	3,143.60
51510206	SSD ADATA 512 GB, SERIAL ATA III, 560 MB/s, 520 MB/s, 6Gbit/s	3,143.60
51510207	SSD ADATA 512 GB, SERIAL ATA III, 560 MB/s, 520 MB/s, 6Gbit/s	3,143.60
51510208	PROYECTOR EPSON POWERLite X05+, 3300 LÚMENES ANSI, LCD, XGA	10,324.00
51510209	PROYECTOR EPSON POWERLite X05+, 3300 LÚMENES ANSI, LCD, XGA	10,324.00
51510210	NO BREAK SMARTBITT SMARTBITT 750 (NB-750), 750 VA, 375 W, NEGRO, HOGAR Y OFICINA	3,132.00
51510211	NO BREAK SMARTBITT SMARTBITT 750 (NB-750), 750 VA, 375 W, NEGRO, HOGAR Y OFICINA	3,132.00
51510212	NO BREAK SMARTBITT SMARTBITT 750 (NB-750), 750 VA, 375 W, NEGRO, HOGAR Y OFICINA	3,132.00
51510213	NO BREAK SMARTBITT SMARTBITT 750 (NB-750), 750 VA, 375 W, NEGRO, HOGAR Y OFICINA	3,132.00
51510214	NO BREAK SMARTBITT SMARTBITT 750 (NB-750), 750 VA, 375 W, NEGRO, HOGAR Y OFICINA	3,132.00
51510215	NO BREAK SMARTBITT SMARTBITT 750 (NB-750), 750 VA, 375 W, NEGRO, HOGAR Y OFICINA	3,132.00
51510216	NO BREAK SMARTBITT SMARTBITT 750 (NB-750), 750 VA, 375 W, NEGRO, HOGAR Y OFICINA	3,132.00
51510217	NO BREAK SMARTBITT SMARTBITT 750 (NB-750), 750 VA, 375 W, NEGRO, HOGAR Y OFICINA	3,132.00
51510218	NO BREAK SMARTBITT SMARTBITT 750 (NB-750), 750 VA, 375 W, NEGRO, HOGAR Y OFICINA	3,132.00
51510219	NO BREAK SMARTBITT SMARTBITT 750 (NB-750), 750 VA, 375 W, NEGRO, HOGAR Y OFICINA	3,132.00
51510220	NO BREAK SMARTBITT SMARTBITT 750 (NB-750), 750 VA, 375 W, NEGRO, HOGAR Y OFICINA	3,132.00
51510221	NO BREAK SMARTBITT SMARTBITT 750 (NB-750), 750 VA, 375 W, NEGRO, HOGAR Y OFICINA	3,132.00
51510222	COMPUTADORA PORTATIL DELL V539756256W10P1, 13.3 PULGADAS, INTEL CORE I7, I7, 8GB, 27,341.20	27,341.20
51510223	LAPTOPF DELL, 14 PULGADAS, INTEL CORE I5, I5-10210, 8GB, WINDOWS 10 PRO	23,186.08



**COORDINACIÓN ESTATAL DE PROTECCIÓN CIVIL MORELOS**  
Relación de Bienes Muebles que Componen su Patrimonio

Al 31 de marzo de 2020



Código	Descripción del Bien Mueble	Valor en libros
51510224	LAPTOP DELL, 14 PULGADAS, INTEL CORE I5, I5-10210, 8GB, WINDOWS 10 PRO	23,186.08
51510225	LAPTOP DELL, 14 PULGADAS, INTEL CORE I5, I5-10210, 8GB, WINDOWS 10 PRO	23,186.08
51510226	LAPTOP DELL, 14 PULGADAS, INTEL CORE I5, I5-10210, 8GB, WINDOWS 10 PRO	23,186.08
51510227	LAPTOP DELL, 14 PULGADAS, INTEL CORE I5, I5-10210, 8GB, WINDOWS 10 PRO	23,186.08
51510228	LAPTOP DELL, 14 PULGADAS, INTEL CORE I5, I5-10210, 8GB, WINDOWS 10 PRO	23,186.08
51510229	LAPTOP DELL, 14 PULGADAS, INTEL CORE I5, I5-10210, 8GB, WINDOWS 10 PRO	23,186.08
51510230	COMPUTADORA DE ESCRITORIO DELL 07075F7581TW40E3P5, INTEL CORE I7, I7-9700	28,037.20
51510231	COMPUTADORA DE ESCRITORIO DELL 07075F7581TW40E3P5, INTEL CORE I7, I7-9700	28,037.20
51510232	PC DE ESCRITORIO DELL OPTIPLEX 3070 SFF, INTEL CORE I5, I5-9500	23,768.40
51510233	PC DE ESCRITORIO DELL OPTIPLEX 3070 SFF, INTEL CORE I5, I5-9500	23,768.40
51510234	PC DE ESCRITORIO DELL OPTIPLEX 3070 SFF, INTEL CORE I5, I5-9500	23,768.40
51510235	PC DE ESCRITORIO DELL OPTIPLEX 3070 SFF, INTEL CORE I5, I5-9500	23,768.40
51510236	PC DE ESCRITORIO DELL OPTIPLEX 3070 SFF, INTEL CORE I5, I5-9500	23,768.40
51510237	PC DE ESCRITORIO DELL OPTIPLEX 3070 SFF, INTEL CORE I5, I5-9500	23,768.40
51510238	PC DE ESCRITORIO DELL OPTIPLEX 3070 SFF, INTEL CORE I5, I5-9500	23,768.40
51510239	PC DE ESCRITORIO DELL OPTIPLEX 3070 SFF, INTEL CORE I5, I5-9500	23,768.40
51510240	PC DE ESCRITORIO DELL OPTIPLEX 3070 SFF, INTEL CORE I5, I5-9500	23,768.40
51910001	ENMARCADORA GBC HEATSEAL T/C Y T/O	3,683.52
51910002	VENTILADOR DE PEDESTAL DE 16 DIAMETRO: 40 CM VENTILADOR DE 3 VELOCIDADES 15 POSICIONES VERTICALES FUNCIONAMIENTO OSCILATORIO O FIJO. EN MATERIAL DE PLASTICO COLOR BLANCO. ALTURA MAXIMA: 135CM MINIMA 88 CM.	848.99
51910003	VENTILADOR DE MESA	270.00
51910004	VENTILADOR DE TORRE 48" MODELO T48310 (122 CM L X 33 CM A X 33 CM P); 4 PIES DE ALTURA (122 CM) PARA UNA PROLONGADA COMODIDAD, CONTROL REMOTO DE MÚLTIPLES FUNCIONES, IONIZADOR DE AIRE FRESCO, TEMPORIZADOR ELECTRONICO DE HASTA 7 HORAS, AMPLIA OSCILACION, MANILLA PARA FACIL TRANSPORTE, 3 VIENTOS AMODO NORMAL, NATURAL Y DE SUEÑO), OSCILACION QUE PERMITE SELECCIONAR UN NIVEL DE FLUJO DE AIRE PERSONALIZADO, 3 MODOS DE VENTILADOR DE TORRE 36" MODELO FZ-18DL (91 CM X 20 CM) 3 VELOCIDADES QUE PERMITE SELECCIONAR UN NIVEL DE FLUJO DE AIRE PERSONALIZADO, 3 MODOS DE VENTILADOR DE PEDESTAL DE 16 DIAMETRO: 40 CM VENTILADOR DE 3 VELOCIDADES 15 POSICIONES VERTICALES FUNCIONAMIENTO OSCILATORIO O FIJO. EN MATERIAL DE PLASTICO COLOR BLANCO. ALTURA MAXIMA: 135CM MINIMA 88 CM.	2,319.42
51910005	VENTILADOR DE TORRE 48" MODELO T48310 (122 CM L X 33 CM A X 33 CM P); 4 PIES DE ALTURA (122 CM) PARA UNA PROLONGADA COMODIDAD, CONTROL REMOTO DE MÚLTIPLES FUNCIONES, IONIZADOR DE AIRE FRESCO, TEMPORIZADOR ELECTRONICO DE HASTA 7 HORAS, AMPLIA OSCILACION, MANILLA PARA FACIL TRANSPORTE, 3 VIENTOS AMODO NORMAL, NATURAL Y DE SUEÑO), OSCILACION QUE PERMITE SELECCIONAR UN NIVEL DE FLUJO DE AIRE PERSONALIZADO, 3 MODOS DE VENTILADOR DE TORRE 36" MODELO FZ-18DL (91 CM X 20 CM) 3 VELOCIDADES QUE PERMITE SELECCIONAR UN NIVEL DE FLUJO DE AIRE PERSONALIZADO, 3 MODOS DE VENTILADOR DE PEDESTAL DE 16 DIAMETRO: 40 CM VENTILADOR DE 3 VELOCIDADES 15 POSICIONES VERTICALES FUNCIONAMIENTO OSCILATORIO O FIJO. EN MATERIAL DE PLASTICO COLOR BLANCO. ALTURA MAXIMA: 135CM MINIMA 88 CM.	992.96
51910006	VENTILADOR DE TORRE 48" MODELO T48310 (122 CM L X 33 CM A X 33 CM P); 4 PIES DE ALTURA (122 CM) PARA UNA PROLONGADA COMODIDAD, CONTROL REMOTO DE MÚLTIPLES FUNCIONES, IONIZADOR DE AIRE FRESCO, TEMPORIZADOR ELECTRONICO DE HASTA 7 HORAS, AMPLIA OSCILACION, MANILLA PARA FACIL TRANSPORTE, 3 VIENTOS AMODO NORMAL, NATURAL Y DE SUEÑO), OSCILACION QUE PERMITE SELECCIONAR UN NIVEL DE FLUJO DE AIRE PERSONALIZADO, 3 MODOS DE VENTILADOR DE TORRE 36" MODELO FZ-18DL (91 CM X 20 CM) 3 VELOCIDADES QUE PERMITE SELECCIONAR UN NIVEL DE FLUJO DE AIRE PERSONALIZADO, 3 MODOS DE VENTILADOR DE PEDESTAL DE 16 DIAMETRO: 40 CM VENTILADOR DE 3 VELOCIDADES 15 POSICIONES VERTICALES FUNCIONAMIENTO OSCILATORIO O FIJO. EN MATERIAL DE PLASTICO COLOR BLANCO. ALTURA MAXIMA: 135CM MINIMA 88 CM.	848.99
51910007	VENTILADOR DE TORRE 48" MODELO T48310 (122 CM L X 33 CM A X 33 CM P); 4 PIES DE ALTURA (122 CM) PARA UNA PROLONGADA COMODIDAD, CONTROL REMOTO DE MÚLTIPLES FUNCIONES, IONIZADOR DE AIRE FRESCO, TEMPORIZADOR ELECTRONICO DE HASTA 7 HORAS, AMPLIA OSCILACION, MANILLA PARA FACIL TRANSPORTE, 3 VIENTOS AMODO NORMAL, NATURAL Y DE SUEÑO), OSCILACION QUE PERMITE SELECCIONAR UN NIVEL DE FLUJO DE AIRE PERSONALIZADO, 3 MODOS DE VENTILADOR DE TORRE 36" MODELO FZ-18DL (91 CM X 20 CM) 3 VELOCIDADES QUE PERMITE SELECCIONAR UN NIVEL DE FLUJO DE AIRE PERSONALIZADO, 3 MODOS DE VENTILADOR DE PEDESTAL DE 16 DIAMETRO: 40 CM VENTILADOR DE 3 VELOCIDADES 15 POSICIONES VERTICALES FUNCIONAMIENTO OSCILATORIO O FIJO. EN MATERIAL DE PLASTICO COLOR BLANCO. ALTURA MAXIMA: 135CM MINIMA 88 CM.	992.96
51910008	VENTILADOR DE TORRE 48" MODELO T48310 (122 CM L X 33 CM A X 33 CM P); 4 PIES DE ALTURA (122 CM) PARA UNA PROLONGADA COMODIDAD, CONTROL REMOTO DE MÚLTIPLES FUNCIONES, IONIZADOR DE AIRE FRESCO, TEMPORIZADOR ELECTRONICO DE HASTA 7 HORAS, AMPLIA OSCILACION, MANILLA PARA FACIL TRANSPORTE, 3 VIENTOS AMODO NORMAL, NATURAL Y DE SUEÑO), OSCILACION QUE PERMITE SELECCIONAR UN NIVEL DE FLUJO DE AIRE PERSONALIZADO, 3 MODOS DE VENTILADOR DE TORRE 36" MODELO FZ-18DL (91 CM X 20 CM) 3 VELOCIDADES QUE PERMITE SELECCIONAR UN NIVEL DE FLUJO DE AIRE PERSONALIZADO, 3 MODOS DE VENTILADOR DE PEDESTAL DE 16 DIAMETRO: 40 CM VENTILADOR DE 3 VELOCIDADES 15 POSICIONES VERTICALES FUNCIONAMIENTO OSCILATORIO O FIJO. EN MATERIAL DE PLASTICO COLOR BLANCO. ALTURA MAXIMA: 135CM MINIMA 88 CM.	848.99
51910009	VENTILADOR DE TORRE 48" MODELO T48310 (122 CM L X 33 CM A X 33 CM P); 4 PIES DE ALTURA (122 CM) PARA UNA PROLONGADA COMODIDAD, CONTROL REMOTO DE MÚLTIPLES FUNCIONES, IONIZADOR DE AIRE FRESCO, TEMPORIZADOR ELECTRONICO DE HASTA 7 HORAS, AMPLIA OSCILACION, MANILLA PARA FACIL TRANSPORTE, 3 VIENTOS AMODO NORMAL, NATURAL Y DE SUEÑO), OSCILACION QUE PERMITE SELECCIONAR UN NIVEL DE FLUJO DE AIRE PERSONALIZADO, 3 MODOS DE VENTILADOR DE TORRE 36" MODELO FZ-18DL (91 CM X 20 CM) 3 VELOCIDADES QUE PERMITE SELECCIONAR UN NIVEL DE FLUJO DE AIRE PERSONALIZADO, 3 MODOS DE VENTILADOR DE PEDESTAL DE 16 DIAMETRO: 40 CM VENTILADOR DE 3 VELOCIDADES 15 POSICIONES VERTICALES FUNCIONAMIENTO OSCILATORIO O FIJO. EN MATERIAL DE PLASTICO COLOR BLANCO. ALTURA MAXIMA: 135CM MINIMA 88 CM.	2,319.42
52110001	CANON--PROYECTOR 2500 CON ESTUCHE O MOCHILA ACUINADA IMPERMEABLE DE USO RUJDO CON COMPARTIMIENTO PARA CABLE TIPO DE ZOOM: MANUAL LAMPARA ENCENDIDA: 180W/RELACION DE CONTRASTE: 2600; DIMENSIONES: 8.89 CM ALTURA X 25.4 CM DE ANCHO X 21.34 CM DE PROFUNDI	6,128.69
52110002	CANON--PROYECTOR 2500 CON ESTUCHE O MOCHILA ACUINADA IMPERMEABLE DE USO RUJDO CON COMPARTIMIENTO PARA CABLE TIPO DE ZOOM: MANUAL LAMPARA ENCENDIDA: 180W/RELACION DE CONTRASTE: 2600; DIMENSIONES: 8.89 CM ALTURA X 25.4 CM DE ANCHO X 21.34 CM DE PROFUNDI	6,128.69
52110003	CANON--PROYECTOR 2500 CON ESTUCHE O MOCHILA ACUINADA IMPERMEABLE DE USO RUJDO CON COMPARTIMIENTO PARA CABLE TIPO DE ZOOM: MANUAL LAMPARA ENCENDIDA: 180W/RELACION DE CONTRASTE: 2600; DIMENSIONES: 8.89 CM ALTURA X 25.4 CM DE ANCHO X 21.34 CM DE PROFUNDI	6,128.69
52110004	CANON--PROYECTOR 2500 CON ESTUCHE O MOCHILA ACUINADA IMPERMEABLE DE USO RUJDO CON COMPARTIMIENTO PARA CABLE TIPO DE ZOOM: MANUAL LAMPARA ENCENDIDA: 180W/RELACION DE CONTRASTE: 2600; DIMENSIONES: 8.89 CM ALTURA X 25.4 CM DE ANCHO X 21.34 CM DE PROFUNDI	6,128.69
52110005	CANON--PROYECTOR 2500 CON ESTUCHE O MOCHILA ACUINADA IMPERMEABLE DE USO RUJDO CON COMPARTIMIENTO PARA CABLE TIPO DE ZOOM: MANUAL LAMPARA ENCENDIDA: 180W/RELACION DE CONTRASTE: 2600; DIMENSIONES: 8.89 CM ALTURA X 25.4 CM DE ANCHO X 21.34 CM DE PROFUNDI	6,128.69
52110006	PROYECTOR INTERACTIVO-VIDEO PROYECTOR SOANY VPL-DX14002300 ANS LUMENS RESOLUCION NATIVA XGA 1024X768 RESOLUCION MAXIMA LUGA 1600X1200 TECNOLOGIA 3LCD BRIGHTER RANGD DE CONTRASTE 2500:1 PROYECCION TIPO 3LCD PROYECCION MAXIMA DE 30 A 300 PUE	13,172.96



**COORDINACIÓN ESTATAL DE PROTECCIÓN CIVIL MORELOS**  
Relación de Bienes Muebles que Componen su Patrimonio  
Al 31 de marzo de 2020



Código	Descripción del Bien Mueble	Valor en libros
52310007	CÁMARA--PROYECTOR Z500 CON ESTUCHE O MOCHILA ACOJINADA IMPERMEABLE DE USO RUDO CON COMPARTIMIENTO PARA CABLESTIPO DE ZOOM; MANUALLAMPARA ENCENDIDA: 182W/RELACION DE CONTRASTE: 2600; DIMENSIONES: 8.80 CM ALTURA X 25.4 CM DE ANCHO X 21.34 CM DE PROFUNDI	6,128.69
52310001	CÁMARA CANON EOS MARK II CUERPO	80,974.15
52310002	LENTE CANON SF 24-70MM F/2.8L II USA	43,643.99
52310003	LENTE SIGMA 150-600MM F/5-6.3 DG OS HSA CONTEMPORARY P/CANON	36,105.00
52310004	LENTE SIGMA 20MM F/1.4 DG HSA ART P/CANON	30,290.50
52310005	BATERÍA CANON LP-E6N	9,106.00
52310006	EMPUNADURA CANON BG-E21	10,875.00
52310007	BATERÍA ENERGIZER RECARGABLE "AA" C/2 2000MAH NIMH	2,900.00
52310008	TRIPLE MANFROTTO DE ALUMINIO CON CABEZA 3 MOV P76 KG MK190XPRO3-3W	13,412.50
52310009	CÁMARA SONY ALPHA A6500 ILCE6500 BODY	36,250.00
52310010	BATERÍA SONY NP-FW50 SERIE W	5,220.00
52310011	ADAPTADOR SIGMA MC-11 LENTES DE MONTURA CANON EF A SONY E	12,470.00
52310012	MICRÓFONO RODE VIDEOMIC RYCOTE	5,655.00
52310013	MICRÓFONO RODELINK FILMMAKER KIT LAYALIER INALÁMBRICO	13,527.05
52310014	RONIN-S CON GIMBAL ESTABILIZADOR DJI	26,520.50
52310015	MALETA CON RUEDAS 70 (WB MP-RL-7088)	13,129.75
52310016	VIDEOCÁMARA GOPRO HERO 7 NEGRA / BLACK 4K/60FPS SUPERFOTO RAW	13,048.55
52310017	BATERÍA RECARGABLE GOPRO PARA HERO 7, 6 Y 5 DE LITIO NEGRA	3,998.01
52310018	KARMA GRIP FOR HERO7, HERO6 Y HEROS BLACK GOPRO AGIMB-002-SP	17,980.60
52310019	GRABADORA TASCAM DR-05 PORTÁTIL DE AUDIO	3,900.00
52310020	FLASH CANON SPEEDLITE 470EX AI	19,283.99
52310021	AUDÍFONO ARROUND EAR SONY WH-100, NEGRO	14,498.55
52310022	INVERSOR DE CORRIENTE 400W ADAPTADORES O INVERSOIRES DE POTENCIA	1,522.50
52310023	PHANTOM 4 PRO PARTE 64 BATERÍA 5870 MAH, 15.2V	20,880.00
52310024	CAMARA DIGITAL DMX-FX100 PANTALLA DE 2.5ZOOM 3.612.4MPXMEMORIA INTERNA DE 27MBTARJETAS DE MEMORIA SDSDHC BATERIA RECARGABLE DE LIO-ION.	2,245.59
52310025	CÁMARA FOTOGRÁFICA	2,800.00
52310026	CÁMARA FOTOGRÁFICA	2,800.00
52310027	CÁMARA FOTOGRÁFICA	2,800.00
52310028	CÁMARA FOTOGRÁFICA	2,800.00
52310029	CÁMARA DE VIDEO O VIDEOGRABADORA --HANDYCAM DCR-SX20HD INTERNO DE 80GBZOOM OPTICO DE 50XZOOM DIGITAL DE 1500XESTABILIZADOR DE IMAGENPANTALLA DE 2.7TARJETAS DE MEMORIA DE SDSDHC	5,993.91
52310030	CÁMARA DE VIDEO O VIDEOGRABADORA --HANDYCAM DCR-SX20HD INTERNO DE 80GBZOOM OPTICO DE 50XZOOM DIGITAL DE 1500XESTABILIZADOR DE IMAGENPANTALLA DE 2.7TARJETAS DE MEMORIA DE SDSDHC	5,993.91
52310031	CÁMARA DE VIDEO O VIDEOGRABADORA --HANDYCAM DCR-SX20HD INTERNO DE 80GBZOOM OPTICO DE 50XZOOM DIGITAL DE 1500XESTABILIZADOR DE IMAGENPANTALLA DE 2.7TARJETAS DE MEMORIA DE SDSDHC	5,993.91



COORDINACIÓN ESTATAL DE PROTECCIÓN CIVIL MORELOS  
Relación de Bienes Muebles que Componen su Patrimonio

Al 31 de marzo de 2020



Código	Descripción del Bien Mueble	Valor en libros
52310032	CAMARA DIGITAL DMX-FX100 PANTALLA DE 2.5ZOOM 3.61Z.4MPXMEMORIA INTERNA DE 27MBTARJETAS DE MEMORIA SD50HCBATERIA RECARGABLE DE LIO-ION.	2,245.59
52310033	CAMARA DIGITAL DMX-FX100 PANTALLA DE 2.5ZOOM 3.61Z.4MPXMEMORIA INTERNA DE 27MBTARJETAS DE MEMORIA SD50HCBATERIA RECARGABLE DE LIO-ION.	2,245.59
52310034	CAMARA FOTOGRAFICA --	2,900.00
52310035	CAMARA FOTOGRAFICA --	2,900.00
52310036	CAMARA FOTOGRAFICA --	2,900.00
52310037	CAMARA FOTOGRAFICA --	2,900.00
52310038	CAMARA FOTOGRAFICA --	2,900.00
52310039	VIDEOCAMARA MARCA MODELO XA10;RESOLUCION DIGITAL; PANTALLA LCD; 3.5 PULGADAS DEL TAMAÑO DE LA PANTALLA; ZOOM OPTICO 10X; ZOOM DIGITAL 200X; CONEXIONES USB; FUNCIONES BLANCO Y NEGRO. PELICULA EN NEGATIVO. NEUTRAL. SEPIA. VIDEO. CALIDA DE GRABACION FULL HD: DE 17 CM. DE ALTO X 25 CM DE ANCHO. T81 EF 18.35MM/75-300MM SENSOR CMOS DE 24.2 MEGAPIXELES; PROCESADOR DIGIC 6; VIDEO FULL HD,ISO 100-12,800;5 CUADROS POR SEGUNDO;PANTALLA LCD TÁCTIL DE ANGULO VARIABLE;19 PUNTOS DE AUTOENFOQUE TODOS TIPO CRUZ;FILTROS CREATIVOS OJO DE PEZ, EFECTO MINIATURA, CÁMARA DE JUGUETE.	26,999.00
52310040	CAMARA T81 EF 18.35MM/75-300MM SENSOR CMOS DE 24.2 MEGAPIXELES; PROCESADOR DIGIC 6; VIDEO FULL HD,ISO 100-12,800;5 CUADROS POR SEGUNDO;PANTALLA LCD TÁCTIL DE ANGULO VARIABLE;19 PUNTOS DE AUTOENFOQUE TODOS TIPO CRUZ;FILTROS CREATIVOS OJO DE PEZ, EFECTO MINIATURA, CÁMARA DE JUGUETE.	21,999.40
52310041	LENTE EF 70-200 MM F/4.0L USM 2578A002AA, MODELO 2578002AA; LONGITUD FOCAL 70-200 MM; F/4., 16 ELEMENTOS EN 13 GRUPOS, DISTANCIA FOCAL MINIMA DE 1.2 M., TIPO DE FILTRO DE 67 MILIMETROS, CON DIMENSIONES DE 76 MM X LONGITUD 172 MM, PESO DE 760 GRAMOS, ALTO DESEMPEÑO EN ESTE LENTE DE LA SERIE L.;	23,751.00
52310042	0	30,777.40
52910001	BAFLE...	23,630.36
52910002	BAFLE...	23,630.36
52910003	BOCINA	23,630.36
52910004	BAFLE...	23,630.36
52910005	BAFLE...	23,630.36
52910006	BAFLE...	23,630.36
52910007	BAFLE...	23,630.36
52910008	BAFLE...	23,630.36
52910009	BAFLE...	23,630.36
52910010	2 BOCINAS	23,630.36
52910011	BAFLE ...	23,630.36
52910012	BINOCULARES	1,740.00
52910013	BINOCULARES BINOCULAR NEW ZOOM 8-24X50 .AMPLIFICACIÓ/IN: 8X-24X .DIAMETRO DE LENTE OBJETIVO: 50 MM .CAMPO DE VISIÓN: 79 M / 1 000 @ 10X .BLINDAJE DE GOMA	1,740.00
52910014	BINOCULARES --	2,030.00
52910015	BINOCULARES --	2,030.00
52910016	BINOCULARES --	2,030.00
52910017	BINOCULARES --	2,030.00
52910018	BINOCULARES --	2,030.00
52910019	BINOCULARES --	2,030.00
52910020	BINOCULARES --	2,030.00
52910021	BINOCULARES --	2,030.00



COORDINACIÓN ESTATAL DE PROTECCIÓN CIVIL MORELOS  
Relación de Bienes Muebles que Componen su Patrimonio  
Al 31 de marzo de 2020



Código	Descripción del Bien Mueble	Valor en libros
52910022	BINOCULARES --	2,030.00
52910023	BINOCULARES --	2,030.00
52910024	BINOCULARES BINOCULAR NEW ZOOM 8-24X50 .AMPLIFICACIÓN: 8X-24X .DIAMETRO DELENTE OBJETIVO: 50 MM .CAMPO DE VISIÓN: 78 M / 1 000 @ 10X .BLINDAJE DE GOMA	1,740.00
52910025	BINOCULARES BINOCULAR NEW ZOOM 8-24X50 .AMPLIFICACIÓN: 8X-24X .DIAMETRO DELENTE OBJETIVO: 50 MM .CAMPO DE VISIÓN: 78 M / 1 000 @ 10X .BLINDAJE DE GOMA	1,740.00
52910026	BINOCULARES BINOCULAR NEW ZOOM 8-24X50 .AMPLIFICACIÓN: 8X-24X .DIAMETRO DELENTE OBJETIVO: 50 MM .CAMPO DE VISIÓN: 78 M / 1 000 @ 10X .BLINDAJE DE GOMA	1,740.00
52910027	BINOCULARES BINOCULAR NEW ZOOM 8-24X50 .AMPLIFICACIÓN: 8X-24X .DIAMETRO DELENTE OBJETIVO: 50 MM .CAMPO DE VISIÓN: 78 M / 1 000 @ 10X .BLINDAJE DE GOMA	1,740.00
52910028	MAPA DE MADERA	300.00
52910029	CEREBRO	20,850.00
52910030	TELEVISOR	3,060.15
52910031	CAFETERA --	1,856.00
52910032	SUMINISTRO DE PANTALLA LCD 42 " --	13,920.00
52910033	SOPORTE PARA PANTALLA	1,740.00
52910034	LITRA METALICA INDIVIDUAL BASE TAMBOR TUBULAR CON 12 TUBOS DE 1 1/2" EN CALIBRE 22 Y ÁNGULO LAMINADO CALIBRE 14 Y REFUERZO DE 1/2" CALIBRE 23	5,800.00
52910035	LITRA METALICA INDIVIDUAL BASE TAMBOR TUBULAR CON 12 TUBOS DE 1 1/2" EN CALIBRE 22 Y ÁNGULO LAMINADO CALIBRE 14 Y REFUERZO DE 1/2" CALIBRE 23	5,800.00
52910036	COLCHON INDIVIDUAL LITRA SENCILLO	4,640.00
52910037	COLCHON INDIVIDUAL LITRA SENCILLO	4,640.00
52910038	COLCHON INDIVIDUAL LITRA SENCILLO	4,640.00
52910039	COLCHON INDIVIDUAL LITRA SENCILLO	4,640.00
52910040	MEGAFONO (CON PILA RECARGABLE BOCINA Y SIRENA) MEGAFONO DE MANO CON AMPLIFICADOR PORTÁTIL BOCINA SIRENA Y MICRÓFONO INTEGRADO DE 25 WATTS DE POTENCIA Y ALCANCE DE HASTA 1 KM	2,320.00
52910041	MEGAFONO (CON PILA RECARGABLE BOCINA Y SIRENA) MEGAFONO DE MANO CON AMPLIFICADOR PORTÁTIL BOCINA SIRENA Y MICRÓFONO INTEGRADO DE 25 WATTS DE POTENCIA Y ALCANCE DE HASTA 1 KM	2,320.00
52910042	MEGAFONO (CON PILA RECARGABLE BOCINA Y SIRENA) MEGAFONO DE MANO CON AMPLIFICADOR PORTÁTIL BOCINA SIRENA Y MICRÓFONO INTEGRADO DE 25 WATTS DE POTENCIA Y ALCANCE DE HASTA 1 KM	2,320.00
52910043	CARPA CON ESTRUCTURA DE ACERO COLOR BLANCO	6,960.00
52910044	CARPA CON ESTRUCTURA DE ACERO COLOR BLANCO	6,960.00
52910045	CARPA CON ESTRUCTURA DE ACERO COLOR BLANCO	6,960.00
52910046	CARPA CON ESTRUCTURA DE ACERO COLOR BLANCO	6,960.00
52910047	MEGAFONO	1,566.00
52910048	MEGAFONO DE MANO CON SIRENA	1,566.00
52910049	MEGAFONO DE MANO CON SIRENA	1,566.00
52910050	MEGAFONO DE MANO CON SIRENA	1,566.00
52910051	MEGAFONO DE MANO CON SIRENA	1,566.00
52910052	MEGAFONO DE MANO CON SIRENA	1,566.00
52910053	MEGAFONO DE MANO CON SIRENA	1,566.00



COORDINACIÓN ESTATAL DE PROTECCIÓN CIVIL MORELOS  
Relación de Bienes Muebles que Componen su Patrimonio  
Al 31 de marzo de 2020



Código	Descripción del Bien Mueble	Valor en libros
52910054	MEGAFONO DE MANO CON SIRENA	1,566.00
52910055	MEGAFONO DE MANO CON SIRENA	1,566.00
52910056	HIDROLAVADORA **	5,983.96
52910057	MEGAFONO DE MANO CON SIRENA	1,566.00
52910058	MEGAFONO DE MANO CON SIRENA	1,566.00
52910059	MUEBLE PARA COCINA **	5,220.00
52910060	FRIGORIFERO **	4,060.00
52910061	HOME THEATER MOD DH4130S	3,352.40
52910062	PANTALLA LCD 42 **	13,920.00
52910063	SOPORTE PARA TV	1,740.00
52910064	PANTALLA DE PROTECCION CON MALETIN O MOCHILA DE PROTECCION ACOJINADA IMPERMEABLE DE ALTA RESISTENCIA. PANTALLA DE VINILO FRONT.-LIT BLANCO MATE CON BORDE NEGRO DE 3 CMS. GANANCIA DE 1.1 ANGULO DE VISTA 180° ANTIREFLEX. PANTALLA DE UNA SOLA PIEZA SIN	4,961.15
52910065	PANTALLA DE PROTECCION CON MALETIN O MOCHILA DE PROTECCION ACOJINADA IMPERMEABLE DE ALTA RESISTENCIA. PANTALLA DE VINILO FRONT.-LIT BLANCO MATE CON BORDE NEGRO DE 3 CMS. GANANCIA DE 1.1 ANGULO DE VISTA 180° ANTIREFLEX. PANTALLA DE UNA SOLA PIEZA SIN	4,961.15
52910066	PANTALLA DE PROTECCION CON MALETIN O MOCHILA DE PROTECCION ACOJINADA IMPERMEABLE DE ALTA RESISTENCIA. PANTALLA DE VINILO FRONT.-LIT BLANCO MATE CON BORDE NEGRO DE 3 CMS. GANANCIA DE 1.1 ANGULO DE VISTA 180° ANTIREFLEX. PANTALLA DE UNA SOLA PIEZA SIN	4,961.15
52910067	PANTALLA DE PROTECCION CON MALETIN O MOCHILA DE PROTECCION ACOJINADA IMPERMEABLE DE ALTA RESISTENCIA. PANTALLA DE VINILO FRONT.-LIT BLANCO MATE CON BORDE NEGRO DE 3 CMS. GANANCIA DE 1.1 ANGULO DE VISTA 180° ANTIREFLEX. PANTALLA DE UNA SOLA PIEZA SIN	4,961.15
52910068	PANTALLA DE PROTECCION CON MALETIN O MOCHILA DE PROTECCION ACOJINADA IMPERMEABLE DE ALTA RESISTENCIA. PANTALLA DE VINILO FRONT.-LIT BLANCO MATE CON BORDE NEGRO DE 3 CMS. GANANCIA DE 1.1 ANGULO DE VISTA 180° ANTIREFLEX. PANTALLA DE UNA SOLA PIEZA SIN	4,961.15
52910069	PANTALLA DE PROTECCION CON MALETIN O MOCHILA DE PROTECCION ACOJINADA IMPERMEABLE DE ALTA RESISTENCIA. PANTALLA DE VINILO FRONT.-LIT BLANCO MATE CON BORDE NEGRO DE 3 CMS. GANANCIA DE 1.1 ANGULO DE VISTA 180° ANTIREFLEX. PANTALLA DE UNA SOLA PIEZA SIN	4,961.15
54110001	CAMIONETA NUEVA PICK-UP DODGE RAM 2500 CUSTOM "C" COLOR: ZAFIRO/AGATA	145,000.00
54110002	AUTOMOVIL NUEVO POINTER PICK-UP COMFORTLINE	91,777.60
54110003	AUTOMOVIL NUEVO POINTER CITY 4PTAS.	75,000.00
54110004	VEHICULO NUEVO LUV DOBLE CABINA PAQUETE C STANDARD	144,000.00
54110005	VEHICULO NUEVO RANGER CRW CAB XL	165,000.00
54110006	VEHICULO NUEVO RANGER CRW CAB XL	165,000.00
54110007	VEHICULO NUEVO TORNADO PAQUETE B MANUAL	122,031.10
54110008	VEHICULO NUEVO RANGER CRW CAB XL AC	288,009.19
54110009	VEHICULO NUEVO RANGER CRW CAB XL AC	288,009.19
54110010	VEHICULO NUEVO RANGER CRW CAB XL AC	288,009.19
54110011	VEHICULO NUEVO RANGER CRW CAB XL AC	288,009.19
54110012	VEHICULO NUEVO F-350 SUPER DUTY XL CHAS CAB	313,600.00
54110013	VEHICULO NUEVO F-350 SUPER DUTY XL CHAS CAB	313,600.00
54110014	VEHICULO NUEVO F-350 SUPER DUTY XL CHAS CAB	313,600.00
54110015	VEHICULO NUEVO F-350 SUPER DUTY XL CHAS CAB	313,600.00
54110016	VEHICULO NUEVO F-350 SUPER DUTY XL CHAS CAB	313,600.00





COORDINACIÓN ESTATAL DE PROTECCIÓN CIVIL MORELOS  
Relación de Bienes Muebles que Componen su Patrimonio  
Al 31 de marzo de 2020



Código	Descripción del Bien Mueble	Valor en libros
54110017	VEHICULO NUEVO F-350 SUPER DUTY XL CHAS CAB	313,600.00
54110018	VEHICULO NUEVO F-450 XL REG CHAS CAB, CAMION DE VOLTEO DIESEL	661,200.00
54110019	VEHICULO NUEVO F-150 XL 4X2 SUPERCREW	720,999.16
54110020	VEHICULO NUEVO RANGER CRW CAB XL AC	231,000.01
54110021	VEHICULO NUEVO RANGER CRW CAB XL AC	231,000.01
54110022	VEHICULO NUEVO RANGER CRW CAB XL AC	231,000.01
54110023	VEHICULO NUEVO F-350 SUPER DUTY XL CHAS CAB	325,000.00
54110024	VEHICULO USADO DAKOTA SLT CREW CAB 4X2	235,000.00
54110025	VEHICULO NUEVO TOYOTA HILUX CAB SENCILLA	309,000.00
54110026	CAMIONETA TOYOTA HIGHLANDER LE MODELO 2019	772,800.00
54110027	VEHICULO NUEVO MERCEDES-BENZ SPRINTER CARGO VAN	1,258,460.00
54110028	VEHICULO NUEVO VOLKSWAGEN VENTO 2020 STARTLINE	297,719.34
54110029	VEHICULO NUEVO VOLKSWAGEN VENTO 2020 STARTLINE	297,719.34
54110030	VEHICULO NUEVO VOLKSWAGEN VENTO 2020 STARTLINE	297,719.34
54110031	VEHICULO NUEVO FORD RANGER SAFR CREW CAB 4X2 XL	837,900.00
54110032	VEHICULO NUEVO FORD RANGER SAFR CREW CAB 4X2 XL	837,900.00
54110033	VEHICULO NUEVO FORD RANGER SAFR CREW CAB 4X2 XL	837,900.00
54110034	VEHICULO NUEVO FORD RANGER SAFR CREW CAB 4X2 XL	837,900.00
54110035	VEHICULO NUEVO FORD RANGER SAFR CREW CAB 4X2 XL	837,900.00
54110036	VEHICULO NUEVO FORD RANGER SAFR CREW CAB 4X4 XL	879,900.00
54910001	CUATRIMOTO MARCA HONDA MODELO TRX 420 FE 2019 Como asiento Pantalla digital Sistema de cambios electrónico ESP Motor de 4 tiempos, OHV Tracción 2WD / 4WD	273,644.00
54910002	MOTOCICLETA MARCA HONDA MODELO CB250 TWISTER 2018 Motor 50HC 4 Velocidades Sistema de arranque eléctrico Frenos de disco Transmisión 6 Velocidades tipo retomo con parrilla y caja	108,499.44
54910003	MOTOCICLETA MARCA KAWASAKI MODELO VERSYS X300cc 2020 DOBLE PROPOSITO 4 tiempos 2 cilindros DOHC refrigeración líquida, 6 cambios velocidades Frenos de disco ABS	197,094.00
56410001	EQUIPO DE AIRE ACONDICIONADO TIPO MINISPLIT MARCA MIRAGE V/D YORK DE 1.5 TR 220V CON GAS REFRIGERANTE R22 CON CONTROL INALAMBRICO	15,254.00
56410002	MINISPLIT **	27,840.00
56410003	AIRE ACONDICIONADO TIPO MINI SPLIT HI WALL CONTURA-4-G DE 1 A 3 T.R. SOLO FRIO Y CON CALEFACCION HEAT PUMP	21,152.53
56410004	MINI SPLIT AIRE ACONDICIONADO	26,536.00
56510001	RADIO PORTÁTIL **	3,758.40
56510002	FAX	2,067.58
56510003	TELEFONO ** TELEFONO UNILINEA; ALTAVOZ DIGITAL INTEGRADO; MARCACION DE UN SOLO DIGITO 20; MEMORIAS DE MARCACION RAPIDA 10; REDISCADO (REDIAL); TECLA DE FLASH; ALTAVOZ; MUTE ESPERA ELECTRONICA; INDICADOR DE TIMBRADO; VOLUMEN ELECTRONICO	1,334.00



**COORDINACIÓN ESTATAL DE PROTECCIÓN CIVIL MORELOS**  
Relación de Bienes Muebles que Componen su Patrimonio  
Al 31 de marzo de 2020



Código	Descripción del Bien Mueble	Valor en libros
56510004	TELÉFONO -- TELÉFONO UNILÍNEA; ALTA VOZ DIGITAL INTEGRADO; MARCACION DE UN SOLO DÍGITO 20; MEMORIAS DE MARCACION RAPIDA 10; REDISCADO (REDIAL); TECLA DE FLASH; ALTA VOZ ANTE ESPERA ELECTRÓNICA; INDICADOR DE TURBADO; VOLUMEN ELECTRÓNICO	1,334.00
56510005	TELÉFONO ALAMBÉRICO CON IDENTIFICADOR DE LLAMADAS REGISTRO DE 90 LLAMADAS	531.05
56510006	TELÉFONO --	1,000.00
56510007	TELÉFONO FLUO RENGLOON 10 INCISO 8	531.05
56510008	TELÉFONO --	1,000.00
56510009	TELÉFONO INALAMBÉRICO --	1,508.00
56510010	TELÉFONO INALAMBÉRICO --	1,508.00
56510011	RADIO PORTÁTIL -- MODELO EP-450 EN VHF DE 5 WATTS DE POTENCIA. GARANTÍA: 12 MESES	5,498.40
56510012	RADIO MÓVIL -- MODELO EM-400 EN VHF DE 45 WATTS DE POTENCIA. GARANTÍA: 12 MESES	5,498.40
56510013	RADIO MÓVIL (PARA VEHÍCULO) --	5,498.40
56510014	RADIO PORTÁTIL	3,758.40
56510015	RADIO PORTÁTIL --	3,758.40
56510016	RADIO PORTÁTIL	3,758.40
56510017	RADIO 4 CANALES	7,456.90
56510018	RADIO PORTÁTIL	3,758.40
56510019	RADIO PORTÁTIL	3,758.40
56510020	RADIO PORTÁTIL -- EQUIPO DE RADIOCOMUNICACION PORTÁTIL MARCA MOTOROLA TIPO PRO 5150	4,872.00
56510021	RADIO PORTÁTIL -- EQUIPO DE RADIOCOMUNICACION PORTÁTIL MARCA MOTOROLA TIPO PRO 5150	4,872.00
56510022	RADIO PORTÁTIL -- EQUIPO DE RADIOCOMUNICACION PORTÁTIL MARCA MOTOROLA TIPO PRO 5150	4,872.00
56510023	RADIO PORTÁTIL -- MODELO EP-450 EN VHF DE 5 WATTS DE POTENCIA. GARANTÍA: 12 MESES	5,498.40
56510024	RADIO PORTÁTIL --	3,758.40
56510025	RADIO PORTÁTIL --	3,758.40
56510026	RADIO PORTÁTIL --	3,758.40
56510027	RADIO PORTÁTIL -- MODELO EP-450 EN VHF DE 5 WATTS DE POTENCIA. GARANTÍA: 12 MESES	5,498.40
56510028	RADIO PORTÁTIL --	3,758.40
56510029	RADIO PORTÁTIL --	3,758.40
56510030	RADIO PORTÁTIL --	3,758.40
56510031	RADIO PORTÁTIL --	3,758.40
56510032	RADIO PORTÁTIL --	3,758.40
56510033	RADIO PORTÁTIL ORIE TALKIE --	3,758.40
56510034	RADIO PORTÁTIL --	3,758.40
56510035	RADIO PORTÁTIL --	3,758.40



**COORDINACIÓN ESTATAL DE PROTECCIÓN CIVIL MORELOS**  
**Relación de Bienes Muebles que Componen su Patrimonio**  
**Al 31 de marzo de 2020**



Código	Descripción del Bien Mueble	Valor en libros
56510036	RADIO BASE--EQUIPO DE RADIO COMUNICACION BASE MARCA MOTOROLA TIPO PRO5100 INCLUYE MICROFONO	7,680.00
56510037	RADIO BASE--EQUIPO DE RADIO COMUNICACION BASE MARCA MOTOROLA TIPO PRO5100 INCLUYE MICROFONO	7,680.00
56510038	RADIO PORTATIL--EQUIPO DE RADIOCOMUNICACION PORTATIL MARCA MOTOROLA TIPO PRO 5150	4,872.00
56510039	RADIO PORTATIL --MODELO EP-450 EN VHF DE 5 WATTS DE POTENCIA. GARANTÍA: 12 MESES	4,872.00
56510040	RADIO PORTATIL --MODELO EP-450 EN VHF DE 5 WATTS DE POTENCIA. GARANTÍA: 12 MESES	4,872.00
56510041	RADIO MÓVIL--MODELO EM-400 EN VHF DE 45 WATTS DE POTENCIA. GARANTÍA: 12 MESES	4,872.00
56510042	RADIO MÓVIL (PARA VEHICULO) --	5,498.40
56510043	RADIO MÓVIL (PARA VEHICULO) --	5,498.40
56510044	RADIO MÓVIL (PARA VEHICULO) --	5,498.40
56510045	RADIO PORTÁTIL WOKIE TALKIE --	3,758.40
56510046	RADIO PORTÁTIL WOKIE TALKIE --	3,758.40
56510047	RADIO PORTÁTIL WOKIE TALKIE --	3,758.40
56510048	RADIO PORTÁTIL ...	3,758.40
56510049	RADIO PORTÁTIL	3,758.40
56510050	RADIO PORTÁTIL	3,758.40
56510051	RADIO PORTÁTIL	3,758.40
56510052	RADIOS DE COMUNICACIÓN ANALOGICO MODELO: IC-F3003/18, PORTÁTIL CON ACCESORIOS	4,369.14
56510053	RADIOS DE COMUNICACIÓN ANALOGICO MODELO: IC-F3003/18, PORTÁTIL CON ACCESORIOS	4,369.14
56510054	RADIOS DE COMUNICACIÓN ANALOGICO MODELO: IC-F3003/18, PORTÁTIL CON ACCESORIOS	4,369.14
56510055	RADIOS DE COMUNICACIÓN ANALOGICO MODELO: IC-F3003/18, PORTÁTIL CON ACCESORIOS	4,369.14
56510056	RADIOS DE COMUNICACIÓN ANALOGICO MODELO: IC-F3003/18, PORTÁTIL CON ACCESORIOS	4,369.14
56510057	RADIOS DE COMUNICACIÓN ANALOGICO MODELO: IC-F3003/18, PORTÁTIL CON ACCESORIOS	4,369.14
56510058	RADIOS DE COMUNICACIÓN ANALOGICO MODELO: IC-F3003/18, PORTÁTIL CON ACCESORIOS	4,369.14
56510059	RADIOS DE COMUNICACIÓN ANALOGICO MODELO: IC-F3003/18, PORTÁTIL CON ACCESORIOS	4,369.14
56510060	RADIOS DE COMUNICACIÓN ANALOGICO MODELO: IC-F3003/18, PORTÁTIL CON ACCESORIOS	4,369.14
56510061	RADIOS DE COMUNICACIÓN ANALOGICO MODELO: IC-F3003/18, PORTÁTIL CON ACCESORIOS	4,369.14
56510062	RADIOS DE COMUNICACIÓN ANALOGICO MODELO: IC-F3003/18, PORTÁTIL CON ACCESORIOS	4,369.14
56510063	RADIOS DE COMUNICACIÓN ANALOGICO MODELO: IC-F3003/18, PORTÁTIL CON ACCESORIOS	4,369.14
56510064	RADIOS DE COMUNICACIÓN ANALOGICO MODELO: IC-F3003/18, PORTÁTIL CON ACCESORIOS	4,369.14
56510065	RADIOS DE COMUNICACIÓN ANALOGICO MODELO: IC-F3003/18, PORTÁTIL CON ACCESORIOS	4,369.14
56510066	RADIOS DE COMUNICACIÓN ANALOGICO MODELO: IC-F3003/18, PORTÁTIL CON ACCESORIOS	4,369.14
56510067	RADIOS DE COMUNICACIÓN ANALOGICO MODELO: IC-F3003/18, PORTÁTIL CON ACCESORIOS	4,369.14



**COORDINACIÓN ESTATAL DE PROTECCIÓN CIVIL MORELOS**  
 Relación de Bienes Muebles que Componen su Patrimonio  
 Al 31 de marzo de 2020



Código	Descripción del Bien Mueble	Valor en libros
56510068	RADIOS DE COMUNICACIÓN ANALOGICO MODELO: IC-F3003/18, PORTÁTIL CON ACCESORIOS	4,369.14
56510069	RADIOS DE COMUNICACIÓN ANALOGICO MODELO: IC-F3003/18, PORTÁTIL CON ACCESORIOS	4,369.14
56510070	RADIOS DE COMUNICACIÓN ANALOGICO MODELO: IC-F3003/18, PORTÁTIL CON ACCESORIOS	4,369.14
56510071	RADIO PORTÁTIL ..	3,758.40
56510072	RADIO PORTÁTIL ..	3,758.40
56510073	RADIO PORTÁTIL WOKIE TALKIE ..	3,758.40
56510074	RADIO PORTÁTIL WOKIE TALKIE ..	3,758.40
56510075	RADIO PORTÁTIL WOKIE TALKIE ..	3,758.40
56510076	RADIO PORTÁTIL	3,758.40
56510077	RADIO PORTÁTIL	3,758.40
56510078	MICROFONO INAHALAMBICO...	1,800.00
56510079	MICROFONO INAHALAMBICO...	1,800.00
56510080	MICROFONO ...	1,064.88
56510081	PEDESTAL PARA MICROFONO... ..	1,100.00
56510082	PEDESTAL PARA MICROFONO...	1,100.00
56510083	MICROFONO...	1,064.88
56510084	MICROFONO INAHALAMBICO...	1,800.00
56510085	MICROFONO INAHALAMBICO...	1,800.00
56510086	MICROFONO INAHALAMBICO...	1,800.00
56510087	MICROFONO...	1,064.88
56510088	MICROFONO INAHALAMBICO...	1,800.00
56510089	MICROFONO...	1,064.88
56510090	MICROFONO...	1,064.88
56510091	MICROFONO...	1,064.88
56510092	MICROFONO INAHALAMBICO...	1,800.00
56510093	MICROFONO INAHALAMBICO...	1,800.00
56510094	MICROFONO...	1,064.88
56510095	MICROFONO...	1,064.88
56510096	MICROFONO...	1,064.88
56510097	MICROFONO INAHALAMBICO...	1,800.00
56510098	MICROFONO INAHALAMBICO...	1,800.00
56510099	MICROFONO...	1,064.88



COORDINACIÓN ESTATAL DE PROTECCIÓN CIVIL MORELOS  
Relación de Bienes Muebles que Componen su Patrimonio

Al 31 de marzo de 2020



Código	Descripción del Bien Mueble	Valor en libros
56510100	MICRÓFONO...	1,064.88
56510101	PEDESTAL PARA MICRÓFONO...	1,100.00
56510102	PEDESTAL PARA MICRÓFONO...	1,100.00
56510103	PEDESTAL PARA MICRÓFONO...	1,100.00
56510104	PEDESTAL PARA MICRÓFONO...	1,100.00
56510105	PEDESTAL PARA MICRÓFONO...	1,100.00
56510106	PEDESTAL PARA MICRÓFONO...	1,100.00
56510107	PEDESTAL PARA MICRÓFONO...	1,100.00
56510108	PEDESTAL PARA MICRÓFONO...	1,100.00
56510109	PEDESTAL PARA MICRÓFONO...	1,100.00
56510110	PEDESTAL PARA MICRÓFONO...	1,100.00
56510111	REPETIDOR	800.00
56510112	COMUNICADOR CON CORREO DE VOZ Y HASTA 6 PUERTOS DE COMUNICACIÓN MODELO KR-TWISSO MARCA ESPECIFICACIONES: CONFIGURACION INICIAL 2 PUERTOS DE COMUNICACIÓN Y 4 HORAS DE CAPACIDAD DE GRABACIÓN; CONFIGURACION MÁXIMA DE 6 PUERTOS DE COMUNICACIÓN Y 8 HORAS DE CAPACIDAD DE GRABACIÓN; EQUIPO DE POSICIONAMIENTO GLOBAL (GPS)-DIGITAL CONBASE DE MAPS CABLE A PC 24 MB PARA MAPAS COMPAS ALTIMETRO DE GRAN PRECISION Y BARIMETRO; ADAPTADOR PARA VEHICULO PRECISION MEDIANTE WAAS A 15 M; PANTALLA A COLOR CAPACIDAD DE 100 PUNTOS DE MARCA	50,488.40
56610001	EQUIPO DE POSICIONAMIENTO GLOBAL (GPS)-DIGITAL CONBASE DE MAPS CABLE A PC 24 MB PARA MAPAS COMPAS ALTIMETRO DE GRAN PRECISION Y BARIMETRO	7,565.22
56610002	EQUIPO DE POSICIONAMIENTO GLOBAL (GPS)-DIGITAL CONBASE DE MAPS CABLE A PC 24 MB PARA MAPAS COMPAS ALTIMETRO DE GRAN PRECISION Y BARIMETRO	7,565.22
56610003	EQUIPO DE POSICIONAMIENTO GLOBAL (GPS)-DIGITAL CONBASE DE MAPS CABLE A PC 24 MB PARA MAPAS COMPAS ALTIMETRO DE GRAN PRECISION Y BARIMETRO	7,565.22
56610004	ADAPTADOR PARA VEHICULO PRECISION MEDIANTE WAAS A 15 M; PANTALLA A COLOR CAPACIDAD DE 100 PUNTOS DE MARCA	7,540.00
56610005	GPS MODELO ETREX 10 MAPA BASE MUNDIAL, TAMAÑO DE LA PANTALLA DE 1.4" X 1.7" (3.6 X 4.3 CM), TAMAÑO DE LA PANTALLA 2.2" EN DIAGONAL (5.6 CENTRIMETROS), RESOLUCION DE LA PANTALLA 128 X 160 PIXELS, TIPO DE PANTALLA TRANSFLECTIVA MONOCROMATICA, UTILIZA 2 BATERIAS "AA"	7,540.00
56610006	GPS MODELO ETREX 10 MAPA BASE MUNDIAL, TAMAÑO DE LA PANTALLA DE 1.4" X 1.7" (3.6 X 4.3 CM), TAMAÑO DE LA PANTALLA 2.2" EN DIAGONAL (5.6 CENTRIMETROS), RESOLUCION DE LA PANTALLA 128 X 160 PIXELS, TIPO DE PANTALLA TRANSFLECTIVA MONOCROMATICA, UTILIZA 2 BATERIAS "AA"	2,620.80
56610007	RADIOGRABADORA--DE USO RUDDO CONTRA AGUAREPRODUCTOR DE MP3; SIDISICOS COMPATIBLES: 420 ANCHO X 155 ALTO X 260 PROFUND	2,620.80
56610008	RADIOGRABADORA--DE USO RUDDO CONTRA AGUAREPRODUCTOR DE MP3; SIDISICOS COMPATIBLES: 420 ANCHO X 155 ALTO X 260 PROFUND	2,620.80
56610009	RADIOGRABADORA--DE USO RUDDO CONTRA AGUAREPRODUCTOR DE MP3; SIDISICOS COMPATIBLES: 420 ANCHO X 155 ALTO X 260 PROFUND	2,620.80
56610010	RADIOGRABADORA--DE USO RUDDO CONTRA AGUAREPRODUCTOR DE MP3; SIDISICOS COMPATIBLES: 420 ANCHO X 155 ALTO X 260 PROFUND	2,620.80
56610011	RADIOGRABADORA--DE USO RUDDO CONTRA AGUAREPRODUCTOR DE MP3; SIDISICOS COMPATIBLES: 420 ANCHO X 155 ALTO X 260 PROFUND	2,620.80
56610012	RADIOGRABADORA--DE USO RUDDO CONTRA AGUAREPRODUCTOR DE MP3; SIDISICOS COMPATIBLES: 420 ANCHO X 155 ALTO X 260 PROFUND	2,620.80
56610013	RADIOGRABADORA--DE USO RUDDO CONTRA AGUAREPRODUCTOR DE MP3; SIDISICOS COMPATIBLES: 420 ANCHO X 155 ALTO X 260 PROFUND	2,620.80
56610014	RADIOGRABADORA--DE USO RUDDO CONTRA AGUAREPRODUCTOR DE MP3; SIDISICOS COMPATIBLES: 420 ANCHO X 155 ALTO X 260 PROFUND	2,620.80
56610015	RADIOGRABADORA--DE USO RUDDO CONTRA AGUAREPRODUCTOR DE MP3; SIDISICOS COMPATIBLES: 420 ANCHO X 155 ALTO X 260 PROFUND	2,620.80
56610016	RADIOGRABADORA--DE USO RUDDO CONTRA AGUAREPRODUCTOR DE MP3; SIDISICOS COMPATIBLES: 420 ANCHO X 155 ALTO X 260 PROFUND	2,620.80
56610017	RADIOGRABADORA--DE USO RUDDO CONTRA AGUAREPRODUCTOR DE MP3; SIDISICOS COMPATIBLES: 420 ANCHO X 155 ALTO X 260 PROFUND	2,620.80
56610018	RADIOGRABADORA--DE USO RUDDO CONTRA AGUAREPRODUCTOR DE MP3; SIDISICOS COMPATIBLES: 420 ANCHO X 155 ALTO X 260 PROFUND	2,620.80
56610019	RADIOGRABADORA--DE USO RUDDO CONTRA AGUAREPRODUCTOR DE MP3; SIDISICOS COMPATIBLES: 420 ANCHO X 155 ALTO X 260 PROFUND	2,620.80



COORDINACIÓN ESTATAL DE PROTECCIÓN CIVIL MORELOS  
Relación de Bienes Muebles que Componen su Patrimonio

Al 31 de marzo de 2020



Código	Descripción del Bien Mueble	Valor en libros
56610020	RADIOGRABADORA--DE USO RUDDO CONTRA AGUAREPRODUCTOR DE MP3; SIDISCOS COMPATIBLES: CD-R Y CD-RW POTENCIA MÁXIMA (PMFO): 90WPANTALLA; LCD MEMORIA: 30 EMISORAS (20FM Y 10AMPEO APROXIMADO 3.8 KGDIMENSIONES APROXIMADAS: 420 ANCHO X 155 ALTO X 260 PROFUND.	2,620.80
56610021	RADIOGRABADORA--DE USO RUDDO CONTRA AGUAREPRODUCTOR DE MP3; SIDISCOS COMPATIBLES: CD-R Y CD-RW POTENCIA MÁXIMA (PMFO): 90WPANTALLA; LCD MEMORIA: 30 EMISORAS (20FM Y 10AMPEO APROXIMADO 3.8 KGDIMENSIONES APROXIMADAS: 420 ANCHO X 155 ALTO X 260 PROFUND.	2,620.80
56610022	RADIOGRABADORA--DE USO RUDDO CONTRA AGUAREPRODUCTOR DE MP3; SIDISCOS COMPATIBLES: CD-R Y CD-RW POTENCIA MÁXIMA (PMFO): 90WPANTALLA; LCD MEMORIA: 30 EMISORAS (20FM Y 10AMPEO APROXIMADO 3.8 KGDIMENSIONES APROXIMADAS: 420 ANCHO X 155 ALTO X 260 PROFUND.	2,620.80
56610023	RADIOGRABADORA--DE USO RUDDO CONTRA AGUAREPRODUCTOR DE MP3; SIDISCOS COMPATIBLES: CD-R Y CD-RW POTENCIA MÁXIMA (PMFO): 90WPANTALLA; LCD MEMORIA: 30 EMISORAS (20FM Y 10AMPEO APROXIMADO 3.8 KGDIMENSIONES APROXIMADAS: 420 ANCHO X 155 ALTO X 260 PROFUND.	2,620.80
56610024	RADIOGRABADORA--DE USO RUDDO CONTRA AGUAREPRODUCTOR DE MP3; SIDISCOS COMPATIBLES: CD-R Y CD-RW POTENCIA MÁXIMA (PMFO): 90WPANTALLA; LCD MEMORIA: 30 EMISORAS (20FM Y 10AMPEO APROXIMADO 3.8 KGDIMENSIONES APROXIMADAS: 420 ANCHO X 155 ALTO X 260 PROFUND.	2,620.80
56610025	RADIOGRABADORA--DE USO RUDDO CONTRA AGUAREPRODUCTOR DE MP3; SIDISCOS COMPATIBLES: CD-R Y CD-RW POTENCIA MÁXIMA (PMFO): 90WPANTALLA; LCD MEMORIA: 30 EMISORAS (20FM Y 10AMPEO APROXIMADO 3.8 KGDIMENSIONES APROXIMADAS: 420 ANCHO X 155 ALTO X 260 PROFUND.	2,620.80
56610026	RADIOGRABADORA--DE USO RUDDO CONTRA AGUAREPRODUCTOR DE MP3; SIDISCOS COMPATIBLES: CD-R Y CD-RW POTENCIA MÁXIMA (PMFO): 90WPANTALLA; LCD MEMORIA: 30 EMISORAS (20FM Y 10AMPEO APROXIMADO 3.8 KGDIMENSIONES APROXIMADAS: 420 ANCHO X 155 ALTO X 260 PROFUND.	2,620.80
56610027	RADIOGRABADORA--DE USO RUDDO CONTRA AGUAREPRODUCTOR DE MP3; SIDISCOS COMPATIBLES: CD-R Y CD-RW POTENCIA MÁXIMA (PMFO): 90WPANTALLA; LCD MEMORIA: 30 EMISORAS (20FM Y 10AMPEO APROXIMADO 3.8 KGDIMENSIONES APROXIMADAS: 420 ANCHO X 155 ALTO X 260 PROFUND.	2,620.80
56610028	RADIOGRABADORA--DE USO RUDDO CONTRA AGUAREPRODUCTOR DE MP3; SIDISCOS COMPATIBLES: CD-R Y CD-RW POTENCIA MÁXIMA (PMFO): 90WPANTALLA; LCD MEMORIA: 30 EMISORAS (20FM Y 10AMPEO APROXIMADO 3.8 KGDIMENSIONES APROXIMADAS: 420 ANCHO X 155 ALTO X 260 PROFUND.	2,620.80
56610029	RADIOGRABADORA--DE USO RUDDO CONTRA AGUAREPRODUCTOR DE MP3; SIDISCOS COMPATIBLES: CD-R Y CD-RW POTENCIA MÁXIMA (PMFO): 90WPANTALLA; LCD MEMORIA: 30 EMISORAS (20FM Y 10AMPEO APROXIMADO 3.8 KGDIMENSIONES APROXIMADAS: 420 ANCHO X 155 ALTO X 260 PROFUND.	2,620.80
56610030	RADIOGRABADORA--DE USO RUDDO CONTRA AGUAREPRODUCTOR DE MP3; SIDISCOS COMPATIBLES: CD-R Y CD-RW POTENCIA MÁXIMA (PMFO): 90WPANTALLA; LCD MEMORIA: 30 EMISORAS (20FM Y 10AMPEO APROXIMADO 3.8 KGDIMENSIONES APROXIMADAS: 420 ANCHO X 155 ALTO X 260 PROFUND.	2,620.80
56610031	RADIOGRABADORA--DE USO RUDDO CONTRA AGUAREPRODUCTOR DE MP3; SIDISCOS COMPATIBLES: CD-R Y CD-RW POTENCIA MÁXIMA (PMFO): 90WPANTALLA; LCD MEMORIA: 30 EMISORAS (20FM Y 10AMPEO APROXIMADO 3.8 KGDIMENSIONES APROXIMADAS: 420 ANCHO X 155 ALTO X 260 PROFUND.	2,620.80
56610032	RADIOGRABADORA--DE USO RUDDO CONTRA AGUAREPRODUCTOR DE MP3; SIDISCOS COMPATIBLES: CD-R Y CD-RW POTENCIA MÁXIMA (PMFO): 90WPANTALLA; LCD MEMORIA: 30 EMISORAS (20FM Y 10AMPEO APROXIMADO 3.8 KGDIMENSIONES APROXIMADAS: 420 ANCHO X 155 ALTO X 260 PROFUND.	2,620.80
56610033	RADIOGRABADORA--DE USO RUDDO CONTRA AGUAREPRODUCTOR DE MP3; SIDISCOS COMPATIBLES: CD-R Y CD-RW POTENCIA MÁXIMA (PMFO): 90WPANTALLA; LCD MEMORIA: 30 EMISORAS (20FM Y 10AMPEO APROXIMADO 3.8 KGDIMENSIONES APROXIMADAS: 420 ANCHO X 155 ALTO X 260 PROFUND.	2,620.80
56610034	RADIOGRABADORA--DE USO RUDDO CONTRA AGUAREPRODUCTOR DE MP3; SIDISCOS COMPATIBLES: CD-R Y CD-RW POTENCIA MÁXIMA (PMFO): 90WPANTALLA; LCD MEMORIA: 30 EMISORAS (20FM Y 10AMPEO APROXIMADO 3.8 KGDIMENSIONES APROXIMADAS: 420 ANCHO X 155 ALTO X 260 PROFUND.	2,620.80
56610035	RADIOGRABADORA--DE USO RUDDO CONTRA AGUAREPRODUCTOR DE MP3; SIDISCOS COMPATIBLES: CD-R Y CD-RW POTENCIA MÁXIMA (PMFO): 90WPANTALLA; LCD MEMORIA: 30 EMISORAS (20FM Y 10AMPEO APROXIMADO 3.8 KGDIMENSIONES APROXIMADAS: 420 ANCHO X 155 ALTO X 260 PROFUND.	2,620.80
56610036	RADIOGRABADORA--DE USO RUDDO CONTRA AGUAREPRODUCTOR DE MP3; SIDISCOS COMPATIBLES: CD-R Y CD-RW POTENCIA MÁXIMA (PMFO): 90WPANTALLA; LCD MEMORIA: 30 EMISORAS (20FM Y 10AMPEO APROXIMADO 3.8 KGDIMENSIONES APROXIMADAS: 420 ANCHO X 155 ALTO X 260 PROFUND.	2,620.80
56610037	RADIOGRABADORA--DE USO RUDDO CONTRA AGUAREPRODUCTOR DE MP3; SIDISCOS COMPATIBLES: CD-R Y CD-RW POTENCIA MÁXIMA (PMFO): 90WPANTALLA; LCD MEMORIA: 30 EMISORAS (20FM Y 10AMPEO APROXIMADO 3.8 KGDIMENSIONES APROXIMADAS: 420 ANCHO X 155 ALTO X 260 PROFUND.	2,620.80
56610038	MULTIMETRO--DIGITAL PARA LA MEDICION DE PARAMETROS ELECTRICOS DE GANCHO CON TERMINALES DE ALT6A Y BAJA TENSION PARA MEDIR CORRIENTE ALTERNA CORRIENTE DIRECTA Y VOLTAJE EN CORRIENTE ALTERNA Y DIRECTA.	1,008.70
56610039	MULTIMETRO DIGITAL DE GANCHO	1,038.00
56610040	MULTIMETRO--DIGITAL PARA LA MEDICION DE PARAMETROS ELECTRICOS DE GANCHO CON TERMINALES DE ALT6A Y BAJA TENSION PARA MEDIR CORRIENTE ALTERNA CORRIENTE DIRECTA Y VOLTAJE EN CORRIENTE ALTERNA Y DIRECTA.	1,008.70
56610041	MULTIMETRO DIGITAL DOBLE MOLDIADO PANTALLA LCD TAMAÑO GRANDE PARA FACIL LECTURA AMPLIO RANGO DE PROTECCION VOLTAJE DC: 600 V VOLTAJE AC: 600V CORRIENTE DC: 10 A CORRIENTE AC: 10 A RESISTENCIA: 40 MEGOHMS TEMPERATURA: 760 OC/1400 F FRECUENCIA 10 M	1,008.70
56710001	BOMBA PARA AGUA SUMERGIBLE	11,500.00
56710002	BOMBA PARA MEDIR PRODUCTOS QUIMICOS	11,500.00
56710003	BOMBA PARA MEDIR PRODUCTOS QUIMICOS	11,500.00
56710004	KIT PARA HERRAMIENTAS DE 145 PIEZAS	1,902.41
56710005	SOPLADORA ELECTRICA	727.32
56710006	MEDIDOR DE TIERRA FISICA	4,720.90
56710007	SONOMETRO	2,300.00
56710008	EXTINGUIDOR	6,380.00
56710009	EXTINGUIDOR	6,380.00
56710010	MOBULO DE FALLO DE ENERGIA	11,948.00



COORDINACIÓN ESTATAL DE PROTECCIÓN CIVIL MORELOS  
Relación de Bienes Muebles que Componen su Patrimonio

Al 31 de marzo de 2020



Código	Descripción del Bien Mueble	Valor en libros
56710011	EQUIPO DE RESPIRACION SCBA --EQUIPO AUTONOMO MODELO AIRHAW II. EQUIPO AUTONOMO MSA DE 30 MIN CILINDRO DE FIBRA DE CARBONO ULTRA-LIVIANO, MASCARILLA ADVANCE 4000 Y CUENTA CON PUERTO DE LINEA DE AIRE ESTE PUERTO DISEÑADO PARA ACEPTAR UNA CONEXIÓN DE LINEA D	44,196.00
56710012	EQUIPO DE RESPIRACION SCBA --EQUIPO AUTONOMO MODELO AIRHAW II. EQUIPO AUTONOMO MSA DE 30 MIN CILINDRO DE FIBRA DE CARBONO ULTRA-LIVIANO, MASCARILLA ADVANCE 4000 Y CUENTA CON PUERTO DE LINEA DE AIRE ESTE PUERTO DISEÑADO PARA ACEPTAR UNA CONEXIÓN DE LINEA D	44,196.00
56710013	EQUIPO DE RESPIRACION SCBA --EQUIPO AUTONOMO MODELO AIRHAW II. EQUIPO AUTONOMO MSA DE 30 MIN CILINDRO DE FIBRA DE CARBONO ULTRA-LIVIANO, MASCARILLA ADVANCE 4000 Y CUENTA CON PUERTO DE LINEA DE AIRE ESTE PUERTO DISEÑADO PARA ACEPTAR UNA CONEXIÓN DE LINEA D	44,196.00
56710014	MOTOSIERRA	8,120.00
56710015	MOTOBOMBA	11,500.00
56710016	MOTOBOMBA--MOTOBOMBAS APOWER DE 6.5 H.P. 3X3 MODELO 168F-2 POTENCIA DE 4.8 KW. DIAMETRO DE ENTRADA Y SALIDA 80MM(3) CAUDAL DE 48M3/H ALTURA DE IMPULSION DE 3600R/MIN AUTOASPIRANTE DE 6M. Y PESO DE 28 KG.	7,500.00
56710017	MOTOBOMBA--MOTOBOMBAS APOWER DE 6.5 H.P. 3X3 MODELO 168F-2 POTENCIA DE 4.8 KW. DIAMETRO DE ENTRADA Y SALIDA 80MM(3) CAUDAL DE 48M3/H ALTURA DE IMPULSION DE 3600R/MIN AUTOASPIRANTE DE 6M. Y PESO DE 28 KG.	7,500.00
56710018	MOTOBOMBA--MOTOBOMBAS APOWER DE 6.5 H.P. 3X3 MODELO 168F-2 POTENCIA DE 4.8 KW. DIAMETRO DE ENTRADA Y SALIDA 80MM(3) CAUDAL DE 48M3/H ALTURA DE IMPULSION DE 3600R/MIN AUTOASPIRANTE DE 6M. Y PESO DE 28 KG.	7,500.00
56710019	MOTOBOMBA--MOTOBOMBAS APOWER DE 6.5 H.P. 3X3 MODELO 168F-2 POTENCIA DE 4.8 KW. DIAMETRO DE ENTRADA Y SALIDA 80MM(3) CAUDAL DE 48M3/H ALTURA DE IMPULSION DE 3600R/MIN AUTOASPIRANTE DE 6M. Y PESO DE 28 KG.	7,500.00
56710020	MOTOBOMBA--MOTOBOMBAS APOWER DE 6.5 H.P. 3X3 MODELO 168F-2 POTENCIA DE 4.8 KW. DIAMETRO DE ENTRADA Y SALIDA 80MM(3) CAUDAL DE 48M3/H ALTURA DE IMPULSION DE 3600R/MIN AUTOASPIRANTE DE 6M. Y PESO DE 28 KG.	7,500.00
56710021	MOTOBOMBA--MOTOBOMBAS APOWER DE 6.5 H.P. 3X3 MODELO 168F-2 POTENCIA DE 4.8 KW. DIAMETRO DE ENTRADA Y SALIDA 80MM(3) CAUDAL DE 48M3/H ALTURA DE IMPULSION DE 3600R/MIN AUTOASPIRANTE DE 6M. Y PESO DE 28 KG.	7,500.00
56710022	MOTOBOMBA--MOTOBOMBAS APOWER DE 6.5 H.P. 3X3 MODELO 168F-2 POTENCIA DE 4.8 KW. DIAMETRO DE ENTRADA Y SALIDA 80MM(3) CAUDAL DE 48M3/H ALTURA DE IMPULSION DE 3600R/MIN AUTOASPIRANTE DE 6M. Y PESO DE 28 KG.	7,500.00
56710023	MOTOBOMBA--MOTOBOMBAS APOWER DE 6.5 H.P. 3X3 MODELO 168F-2 POTENCIA DE 4.8 KW. DIAMETRO DE ENTRADA Y SALIDA 80MM(3) CAUDAL DE 48M3/H ALTURA DE IMPULSION DE 3600R/MIN AUTOASPIRANTE DE 6M. Y PESO DE 28 KG.	7,500.00
56710024	GENERADOR ELECTRICO CON MOTOR BRIGGS DE 5.5 H.P. CAPACIDAD MAXIMA DE 2500 WATTS CAPACIDAD NOMINAL 2000 WATTS VOLTAJE DE 120. MODELO P1M0422500.02 CAPACIDAD MAXIMA 2500 W CAPACIDAD NOMINAL 2000 W VOLTAJE 120 V FRECUENCIA 60 HERTZ MOTOR 5.5 HP BRIGGS B STRA	11,948.00
56710025	GENERADOR ELECTRICO CON MOTOR BRIGGS DE 5.5 H.P. CAPACIDAD MAXIMA DE 2500 WATTS CAPACIDAD NOMINAL 2000 WATTS VOLTAJE DE 120. MODELO P1M0422500.02 CAPACIDAD MAXIMA 2500 W CAPACIDAD NOMINAL 2000 W VOLTAJE 120 V FRECUENCIA 60 HERTZ MOTOR 5.5 HP BRIGGS B STRA	11,948.00
56710026	MOTO BOMBA SUMERGIBLE DE COMBUSTION INTERNA DE 10 HP 4 A 8	17,190.34
56710027	MOTOSIERRA --MOTOSIERRA CORTA ESPADA DE 14". MOTOSIERRA ESPECIALMENTE ECONOMICA. PARA EL TIEMPO LIBRE, LIGERA Y MANEJABLE POR SU DISEÑO. COMPACTO, FÁCIL DE MANTENER Y REPARAR. FRENO DE CADENA QUICK-STOP. SISTEMA EMATIC. REDUCE EL CONSUMO DE ACEITE DE C	10,440.00
56710028	MOTOSIERRA CORTA ESPADA DE 14" MOTOSIERRA ESPECIALMENTE ECONOMICA. PARA EL TIEMPO LIBRE, LIGERA Y MANEJABLE POR SU DISEÑO. COMPACTO, FÁCIL DE MANTENER Y REPARAR. FRENO DE CADENA QUICK-STOP. SISTEMA EMATIC. REDUCE EL CONSUMO DE ACEITE DE CADENA EN HAST	10,440.00
56710029	MOTOSIERRA LARGA MOTOSIERRA COMPACTA DE GRAN RENDIMIENTO PARA TRABAJOS DE SALVAMENTO Y LUCHA CONTRA EL FUEGO ESPADA DE 2.3 KW/ CV CILINDRADA 402/454 CM3 POTENCIA : 20/23 KW PESO - 4.7 KG CADENA DE ASERRADO	14,500.00
56710030	MOTOSIERRA LARGA MOTOSIERRA COMPACTA DE GRAN RENDIMIENTO PARA TRABAJOS DE SALVAMENTO Y LUCHA CONTRA EL FUEGO ESPADA DE 2.3 KW/ CV CILINDRADA 402/454 CM3 POTENCIA : 20/23 KW PESO - 4.7 KG CADENA DE ASERRADO	14,500.00
56710031	MOTOSIERRA EXTENSIBLE Y TELESCOPICA ESPADA DE 42". 31.4 CM3 POTENCIA 1.0KW/ CV ES IDEAL PARA EL MANTENIMIENTO DE AREAS VERDES PODA DE ARBOLES FRUTALES COMPANIAS ELECTRICAS Y TELEFONICAS PARA EL MANTENIMIENTO DE CABLEADOS QUE PUEDAN SER TAPADOS POR RAMAS	11,600.00
56710032	MOTOBOMBA PORTATIL CILINDRADA 55.0 CM POTENCIA 2.5 KW (3.4 CV) PESO 8.4 KG ALTURA DE ASPIRACION MAXIMA 7M ALTURA DE PRESION MAXIMA 45 M CAUDAL MAXIMO 12.0 M3/H CAPACIDAD DEL TANQUE DE COMBUSTIBLE 1.65 LT	16,560.00
56710033	MOTOSIERRA	4,160.00
56710034	MOTOSIERRA	4,160.00
56710035	MOTOSIERRA	4,160.00
56710036	MOTOSIERRA	4,160.00
56710037	DETECTOR DE MULTIGASES PARA UTILIZACION EN LAS ACTIVIDADES DE INSPECCION Y VERIFICACION. EL ALTAIR 5X PUEDE MEDIR HASTA SEIS GASES SIMULTANEAMENTE Y PUEDE INCORPORAR UNA AMPLIA GAMA DE SENSORES TOXICOS E INFRARROJOS, PROPORCIONANDO LA FLEXIBILIDAD REQUERIDA PARA SATISFACER MULTITUD DE	67,860.00
56710038	TANQUE ALUMINIO DE 80 PIES, DE 3000 PSI EN ALUMINIO CON VALVULA, THERMO PRO DIN DE BUCEO	12,992.00
56710039	TANQUE ALUMINIO DE 80 PIES, DE 3000 PSI EN ALUMINIO CON VALVULA, THERMO PRO DIN DE BUCEO	12,992.00
56710040	MUCHILA ASPERSOR INDIAN PVC CAPACIDAD 5 GALONES DE USO RUIDO BOMBA MANUAL MANGUERA DE 2" DE DIAMETRO INTERIOR CON TIRANTES PESA 2 KILOS CUANDO ESTA VACIA	2,900.00
56710041	MUCHILA ASPERSOR INDIAN PVC CAPACIDAD 5 GALONES DE USO RUIDO BOMBA MANUAL MANGUERA DE 2" DE DIAMETRO INTERIOR CON TIRANTES PESA 2 KILOS CUANDO ESTA VACIA	2,900.00
56710042	MUCHILA ASPERSOR INDIAN PVC CAPACIDAD 5 GALONES DE USO RUIDO BOMBA MANUAL MANGUERA DE 2" DE DIAMETRO INTERIOR CON TIRANTES PESA 2 KILOS CUANDO ESTA VACIA	2,900.00







**COORDINACIÓN ESTATAL DE PROTECCIÓN CIVIL MORELOS**  
Relación de Bienes Muebles que Componen su Patrimonio

Al 31 de marzo de 2020



PROTECCIÓN CIVIL  
MUNICIPIO DE MORELOS

Código	Descripción del Bien Mueble	Valor en libros
56910020	LAMPARA (TIPO MINERO O CAZADOR CON PILA RECARGABLE) PARA CABEZA, CON LED DE 14.5 LUMENES CON INTENSIDAD ALTA Y BAJA, RESISTENTE A IMPACTOS, LAS PILAS DURAN HASTA 6 HORAS, DIAMETRO: 1.3", FUNCIONA CON PILAS AAA, PESO: 78 GRS	522.00
56910021	LAMPARA (TIPO MINERO O CAZADOR CON PILA RECARGABLE) PARA CABEZA, CON LED DE 14.5 LUMENES CON INTENSIDAD ALTA Y BAJA, RESISTENTE A IMPACTOS, LAS PILAS DURAN HASTA 6 HORAS, DIAMETRO: 1.3", FUNCIONA CON PILAS AAA, PESO: 78 GRS	522.00
56910022	LAMPARA (TIPO MINERO O CAZADOR CON PILA RECARGABLE) PARA CABEZA, CON LED DE 14.5 LUMENES CON INTENSIDAD ALTA Y BAJA, RESISTENTE A IMPACTOS, LAS PILAS DURAN HASTA 6 HORAS, DIAMETRO: 1.3", FUNCIONA CON PILAS AAA, PESO: 78 GRS	522.00
56910023	LAMPARA (TIPO MINERO O CAZADOR CON PILA RECARGABLE) PARA CABEZA CON LED DE 14.5 LUMENES CON INTENSIDAD ALTA Y BAJA, RESISTENTE A IMPACTOS LAS PILAS DURAN HASTA 6 HORAS DIAMETRO: 1.3", FUNCIONA CON PILAS AAA PESO: 78 GRS	522.00
56910024	LAMPARA (TIPO MINERO O CAZADOR CON PILA RECARGABLE) PARA CABEZA CON LED DE 14.5 LUMENES CON INTENSIDAD ALTA Y BAJA, RESISTENTE A IMPACTOS, LAS PILAS DURAN HASTA 6 HORAS DIAMETRO: 1.3", FUNCIONA CON PILAS AAA PESO: 78 GRS	522.00
56910025	LAMPARA (TIPO MINERO O CAZADOR CON PILA RECARGABLE) PARA CABEZA, CON LED DE 14.5 LUMENES CON INTENSIDAD ALTA Y BAJA, RESISTENTE A IMPACTOS, LAS PILAS DURAN HASTA 6 HORAS, DIAMETRO: 1.3", FUNCIONA CON PILAS AAA, PESO: 78 GRS	522.00
56910026	LAMPARA (TIPO MINERO O CAZADOR CON PILA RECARGABLE) PARA CABEZA CON LED DE 14.5 LUMENES CON INTENSIDAD ALTA Y BAJA, RESISTENTE A IMPACTOS LAS PILAS DURAN HASTA 6 HORAS DIAMETRO: 1.3", FUNCIONA CON PILAS AAA PESO: 78 GRS	522.00
56910027	LAMPARA (TIPO MINERO O CAZADOR CON PILA RECARGABLE) PARA CABEZA CON LED DE 14.5 LUMENES CON INTENSIDAD ALTA Y BAJA, RESISTENTE A IMPACTOS LAS PILAS DURAN HASTA 6 HORAS DIAMETRO: 1.3", FUNCIONA CON PILAS AAA PESO: 78 GRS	522.00
56910028	LAMPARA (TIPO MINERO O CAZADOR CON PILA RECARGABLE) PARA CABEZA, CON LED DE 14.5 LUMENES CON INTENSIDAD ALTA Y BAJA, RESISTENTE A IMPACTOS, LAS PILAS DURAN HASTA 6 HORAS, DIAMETRO: 1.3", FUNCIONA CON PILAS AAA, PESO: 78 GRS	522.00
56910029	LAMPARA (TIPO MINERO O CAZADOR CON PILA RECARGABLE) PARA CABEZA CON LED DE 14.5 LUMENES CON INTENSIDAD ALTA Y BAJA, RESISTENTE A IMPACTOS LAS PILAS DURAN HASTA 6 HORAS DIAMETRO: 1.3", FUNCIONA CON PILAS AAA PESO: 78 GRS	522.00
56910030	LAMPARA (TIPO MINERO O CAZADOR CON PILA RECARGABLE) PARA CABEZA, CON LED DE 14.5 LUMENES CON INTENSIDAD ALTA Y BAJA, RESISTENTE A IMPACTOS, LAS PILAS DURAN HASTA 6 HORAS, DIAMETRO: 1.3", FUNCIONA CON PILAS AAA, PESO: 78 GRS	522.00
56910031	LAMPARA (TIPO MINERO O CAZADOR CON PILA RECARGABLE) PARA CABEZA, CON LED DE 14.5 LUMENES CON INTENSIDAD ALTA Y BAJA, RESISTENTE A IMPACTOS, LAS PILAS DURAN HASTA 6 HORAS, DIAMETRO: 1.3", FUNCIONA CON PILAS AAA, PESO: 78 GRS	522.00
56910032	LAMPARA (TIPO MINERO O CAZADOR CON PILA RECARGABLE) PARA CABEZA CON LED DE 14.5 LUMENES CON INTENSIDAD ALTA Y BAJA, RESISTENTE A IMPACTOS, LAS PILAS DURAN HASTA 6 HORAS DIAMETRO: 1.3", FUNCIONA CON PILAS AAA PESO: 78 GRS	522.00
56910033	LAMPARA (TIPO MINERO O CAZADOR CON PILA RECARGABLE) PARA CABEZA, CON LED DE 14.5 LUMENES CON INTENSIDAD ALTA Y BAJA, RESISTENTE A IMPACTOS, LAS PILAS DURAN HASTA 6 HORAS DIAMETRO: 1.3", FUNCIONA CON PILAS AAA PESO: 78 GRS	522.00
56910034	LAMPARA (TIPO MINERO O CAZADOR CON PILA RECARGABLE) PARA CABEZA, CON LED DE 14.5 LUMENES CON INTENSIDAD ALTA Y BAJA, RESISTENTE A IMPACTOS, LAS PILAS DURAN HASTA 6 HORAS, DIAMETRO: 1.3", FUNCIONA CON PILAS AAA, PESO: 78 GRS	522.00
56910035	LAMPARA (TIPO MINERO O CAZADOR CON PILA RECARGABLE) PARA CABEZA, CON LED DE 14.5 LUMENES CON INTENSIDAD ALTA Y BAJA, RESISTENTE A IMPACTOS, LAS PILAS DURAN HASTA 6 HORAS, DIAMETRO: 1.3", FUNCIONA CON PILAS AAA, PESO: 78 GRS	522.00
56910036	DRON MODELO DJI 4 • ESQUIVA OBSTACULOS AUTOMATICAMENTE. • RASTREA OBJETIVOS MOVILES AUTOMATICAMENTE USANDO ACTVETRACK. • TAPPLY TE PERMITE VOLAR CON UN SALDO TOQUE DEL DEBO. • VUELTA A CASA INTELIGENTE PERMITE QUE EL DRON 4 ESQUIVE LOS OBSTACULOS EN SU VUELTA A CASA. • HASTA 28 MINUTOS	99,583.98
		21,734,837







COORDINACIÓN ESTATAL DE PROTECCIÓN CIVIL MORELOS  
Relación de Esquemas Bursátiles y de Coberturas Financieras

Al 31 de marzo de 2020

Artículo 46, último párrafo LSCG



NO APLICA